Contrato de Gestão nº. 383/2022

RIBEIRÃO PIRES - SP

COGESTÃO E ADMINISTRAÇÃO DA UNIDADE DE PRONTO ATENDIMENTO SANTA LUZIA, CENTRO DE ATENÇÃO PSICOSSOCIAL, RESIDÊNCIAS TERAPÊUTICAS E CENTRAL DE AMBULÂNCIA – Ribeirão Pires - SP

Prestação de Contas

BIOGESP ASSOCIAÇÃO DE GESTÃO E EXECUÇÃO DE SERVIÇOS PUBLICOS E SOCIAIS

COMPETÊNCIA MAIO/2025
01/05/2025 à 31/05/2025

CAIXA JUNHO/2025
01/06/2025 à 30/06/2025

BIOGESP	**CONTRATO DE GESTÃO** **DEMONSTRATIVO INTEGRAL DAS RECEITAS E DESPESAS** **MÊS DE COMPETÊNCIA - MAIO/2025**

CONTRATANTE	PREFEITURA MUNICIPAL DA ESTÂNCIA TURÍSTICA DE RIBEIRÃO PIRES
CONTRATADO	BIOGESP - ASSOCIAÇÃO DE GESTÃO E EXECUÇÃO DE SERVIÇOS PÚBLICOS E SOCIAIS
ENDEREÇO	Rua Cardeal Arcoverde, 1641 - Sls 93/94 - 9º andar - Pinheiros - São Paulo/SP - CEP 05.407-002
UNIDADE GERENCIADA	UNIDADE DE PRONTO ATENDIMENTO SANTA LUZIA - CAPS - RT - CENTRAL DE AMBULÂNCIAS
RESPONSÁVEL PELA OS	MARCO AURELIO NUNES DOS SANTOS
OBJETO DO CONTRATO DE GESTÃO	CO-GESTÃO E ADMINISTRAÇÃO DA UNIDADE DE PRONTO ATENDIMENTO SANTA LUZIA, CENTRO DE ATENÇÃO PSICOSSOCIAL, RESIDÊNCIAS TERAPÊUTICAS E CENTRAL DE AMBULÂNCIAS

DOCUMENTO	**DATA**	**VALOR TOTAL**
CONTRATO DE GESTÃO Nº 383/2022	**MÊS CAIXA - JUNHO/2025**	**R$ 3.701.286,93**

DEMONSTRATIVO DOS REPASSES PUBLICOS RECEBIDOS

ORIGEM DOS RECURSOS	**PERÍODO**	**VALORES REPASSADOS**
MUNICIPAL/ESTADUAL	**01/06/2025 a 30/06/2025**	**R$**
Repasse Municipal	05/06/2025	R$ 884.066,26
Repasse Municipal	18/06/2025	R$ 1.448.025,41
Repasse Municipal	18/06/2025	R$ 1.575.981,72
Repasse Municipal	18/06/2025	R$ 185.000,00
Repasse Municipal	27/06/2025	R$ 97.972,25
TOTAL		**R$ 4.191.045,64**

Os signatários, na qualidade de representantes da Organização Social BIOGESP vem indicar de forma detalhada a aplicação dos recursos recebidos da Prefeitura Municipal da Estância Turística de Ribeirão Pires/SP

CATEGORIA OU FINALIDADE DA DESPESA	**DEMONSTRATIVO DAS DESPESAS REALIZADAS**	
1. Pessoal e Reflexo	**R$**	**1.679.781,45**
1.1 Remuneração de Pessoal	*R$*	*920.110,84*
1.2 Benefícios	*R$*	*-*
1.3 Encargos e Contribuições	*R$*	*749.670,61*
1.4 Outras Despesas de Pessoal (Coordenação)	*R$*	*10.000,00*
2. Material de Consumo	**R$**	**64.725,91**
2.1 Suprimentos de Informática	*R$*	*4.205,00*
2.2 Material de Escritório	*R$*	*-*
2.3 Combustíveis	*R$*	*-*
2.4 Material de Limpeza	*R$*	*-*
2.5 Uniformes	*R$*	*-*
2.6 Gêneros Alimentícios	*R$*	*60.520,91*
3. Material de Consumo Assistencial	**R$**	**-**
3.1 Drogas e Medicamentos Diversos	*R$*	*-*
3.2 Produtos Médicos e Enfermagem Diversos	*R$*	*-*
4. Serviços Terceirizados	**R$**	**2.405.836,01**
4.1 Assessoria Contábil	*R$*	*-*
4.2 Auditoria Externa	*R$*	*-*
4.3 Serviços Médicos	*R$*	*1.330.060,00*
4.4 Assessoria Jurídica	*R$*	*-*
4.5 Serviços de Higienização e Limpeza	*R$*	*332.450,10*
4.6 Vigilância CFTV	*R$*	*-*
4.7 Lavanderia	*R$*	*-*
4.8 Laboratório UPA 24 horas	*R$*	*210.178,43*
4.9 Laboratório Atenção Básica	*R$*	*-*
4.10 Manutenção Predial e Adequações Prediais 24 horas	*R$*	*121.639,68*
4.11 Despesas para benefícios de RH (capacitações)	*R$*	*-*
4.12 Manutenção/Locação de Equipamentos	*R$*	*1.289,12*
4.13 Manutenção de Equipamento Assistencial	*R$*	*-*
4.14 Serviço de Raio X	*R$*	*-*
4.15 Locação de Veículo	*R$*	*-*
4.16 Fornecimento de Refeições	*R$*	*-*
4.17 Sistema de Informática	*R$*	*1.102,50*
4.18 Telefonia	*R$*	*-*
4.19 Provedor de Internet	*R$*	*539,50*
4.20 Despesa Indireta	*R$*	*408.576,68*
5. Tarifas Bancárias	**R$**	**91,20**
6. Outras Despesas	**R$**	**-**
TOTAL DAS DESPESAS	**R$**	**4.150.434,57**
Recurso Público não Aplicado	R$	40.611,07
Saldo do mês Anterior	R$	594.172,32
Valor devido pela Contratante no mês	-R$	489.758,71
SALDO PARA O MÊS SEGUINTE	**R$**	**637.104,99**

Declaramos, na qualidade de responsável (eis) pela entidade supra epigrafada, sob as penas da Lei, que a despesa relacionada comprova a exata aplicação dos recursos recebidos para os fins indicados, conforme programa de trabalho.

[1] **Valor de Repasse pendente acumulado até o presente mês.**	**R$**	**13.124.177,84**

Ribeirão Pires, 22 de Julho de 2025.



MARCO AURÉLIO NUNES DOS SANTOS
PRESIDENTE

ANEXO I
EXECUÇÃO DA RECEITA E DESPESA - REGIME DE CAIXA
COMPETÊNCIA: MAIO/2025 - CAIXA: JUNHO/2025

Executor: BIOGESP ASSOCIAÇÃO DE GESTÃO E EXECUÇÃO DE SERVIÇOS PÚBLICOS E SOCIAIS			**CONTRATO DE GESTÃO Nº. 383/2022**		
Valores Recebidos:			**Despesas Relacionadas**		
(A) Saldo Anterior em Conta Corrente e Aplicação em 31/05/2025	R$	594.172,32			
Repasses do Mês:			**Pagamentos Operacionais:**		
05/06/2025	R$	884.066,26	**1. Pessoal e Reflexo**	**R$**	**1.679.781,45**
18/06/2025	R$	1.448.025,41	*1.1 Remuneração de Pessoal*	*R$*	*920.110,84*
18/06/2025	R$	1.575.981,72	*1.2 Benefícios*	*R$*	*-*
18/06/2025	R$	185.000,00	*1.3 Encargos e Contribuições*	*R$*	*749.670,61*
27/06/2025	R$	97.972,25	*1.4 Outras Despesas de Pessoal (Coordenação)*	*R$*	*10.000,00*
			2. Material de Consumo	**R$**	**64.725,91**
			2.1 Suprimentos de Informática	*R$*	*4.205,00*
(B) Total Repasse Mensal	**R$**	**4.191.045,64**	*2.2 Material de Escritório*	*R$*	*-*
			2.3 Combustíveis	*R$*	*-*
Rendimentos:			*2.4 Material de Limpeza*	*R$*	*-*
Rendimento Santander Conta Max	R$	77,68	*2.5 Uniformes*	*R$*	*-*
			2.6 Gêneros Alimentícios	*R$*	*60.520,91*
			3. Material de Consumo Assistencial	**R$**	**-**
			3.1 Drogas e Medicamentos Diversos	*R$*	*-*
(C)Total de Rendimentos	**R$**	**77,68**	*3.2 Produtos Médicos e Enfermagem Diversos*	*R$*	*-*
			4. Serviços Terceirizados	**R$**	**2.405.836,01**
Outras receitas:			*4.1 Assessoria Contábil*	*R$*	*-*
FÉRIAS - VANESSIA MARIA DA SILVA (RT) - Funcionária desligada, valor devolvido.	R$	2.243,92	*4.2 Auditoria Externa*	*R$*	*-*
			4.3 Serviços Médicos	*R$*	*1.330.060,00*
			4.4 Assessoria Jurídica	*R$*	*-*
			4.5 Serviços de Higienização e Limpeza	*R$*	*332.450,10*
			4.6 Vigilância CFTV	*R$*	*-*
(D) Total de outras receitas	**R$**	**2.243,92**	*4.7 Lavanderia*	*R$*	*-*
			4.8 Laboratório UPA 24 horas	*R$*	*210.178,43*
			4.9 Laboratório Atenção Básica	*R$*	*-*
			4.10 Manutenção Predial e Adequações Prediais 24 horas	*R$*	*121.639,68*
			4.11 Despesas para benefícios de RH (capacitações)	*R$*	*-*
			4.12 Manutenção/Locação de Equipamentos	*R$*	*1.289,12*
			4.13 Manutenção de Equipamento Assistencial	*R$*	*-*
			4.14 Serviço de Raio X	*R$*	*-*
			4.15 Locação de Veículo	*R$*	*-*
			4.16 Fornecimento de Refeições	*R$*	*-*
			4.17 Sistema de Informática	*R$*	*1.102,50*
			4.18 Telefonia	*R$*	*-*
			4.19 Provedor de Internet	*R$*	*539,50*
			4.20 Despesa Indireta	*R$*	*408.576,68*
			5. Tarifas Bancárias	**R$**	**91,20**
			6. Outras Despesas	**R$**	**-**
			(A) Total de Pagamentos Operacionais	**R$**	**4.150.434,57**
			Saldo disponível em 30/06/2025:		
			Santander Conta Max	R$	637.104,99
			(B) Total saldo disponível	**R$**	**637.104,99**
Resgate(s):	**R$**	**1.669.892,90**	**Aplicação(ões):**	**R$**	**1.712.825,57**
TOTAL RECEITA (A+B+C+D)	**R$**	**4.787.539,56**	**TOTAL DESPESAS (A)**	**R$**	**4.150.434,57**

Ribeirão Pires, 22 de Julho de 2025.



MARCO AURELIO NUNES DOS SANTOS
PRESIDENTE

CONCILIAÇÃO BANCÁRIA
COMPETÊNCIA: MAIO/2025 - CAIXA: JUNHO/2025

EXECUTOR: BIOGESP ASSOCIAÇÃO DE GESTÃO E EXECUÇÃO DE SERVIÇOS PUBLICOS E SOCIAIS	CONTRATO DE GESTÃO Nº. 383/2022	EXERCÍCIO(ANO) 2025
FONTE DE RECURSO	**CONTA BANCÁRIA EXCLUSIVA DO CONTRATO**	**CAIXA**
MUNICIPAL	SANTANDER AGENCIA 0123 CONTA 13.004570-6	01/06/2025 à 30/06/2025

ITEM	HISTÓRICO	VALOR	
1	Saldo disponível anterior	R$	594.172,32
2	Repasses públicos do período	R$	4.191.045,64
3	Receitas com aplicações financeiras do período	R$	77,68
4	Recuperação de despesa	R$	2.243,92
5	Total de despesas pagas no período	R$	4.150.434,57
6	Saldo disponível do período	R$	637.104,99
	COMPOSIÇÃO DO SALDO DISPONÍVEL		
7	Santander Conta Max	R$	637.104,99
	(=) Total saldo disponível	**R$**	**637.104,99**

Ribeirão Pires, 22 de Julho de 2025.

Assinatura do Responsável pela Elaboração

Assinatura do Executor

BIOGESP		ANEXO II - RELAÇÃO DE PAGAMENTOS						
	PÁGINA DO DOCUMENTO FISCAL CORRESPONDENTE	UNIDADES EXECUTORAS: UNIDADE DE PRONTO ATENDIMENTO SANTA LUZIA - CAPS - RT - CENTRAL DE AMBULÂNCIAS		NOME DA INSTITUIÇÃO: BIOGESP ASSOCIAÇÃO DE EXECUÇÃO E GESTÃO DE SERVIÇOS PUBLICOS E SOCIAIS				CONTRATO DE GESTÃO Nº. 383/2022
		SANTANDER - AGÊNCIA 123 - C/C 13.004570-6 (CONTA BANCÁRIA EXCLUSIVA PARA MOVIMENTAÇÃO DE RECURSOS DO CONTRATO DE GESTÃO Nº 383/2022)						
		Período de Competência: MAIO/2025 - Caixa: JUNHO/2025						
ITEM		CREDOR	CNPJ/CPF	NATUREZA DESPESA (PLANO DE TRABALHO)	DESCRIÇÃO DESPESA (PLANO DE TRABALHO)	TIT. CRÉDITO	DATA	VALOR
1	376	FOLHA DE PAGAMENTO (UPA/CAPS/RT) - EM LOTE	26.702.577/0001-39	1. Pessoal e Reflexo	1.1 Remuneração de Pessoal	Folha de Pagamento	05/06/2025	R$ 596.996,00
2	386	FOLHA - CINTHIA SILVA MONTEIRO (CAPS)	423.441.418-20	1. Pessoal e Reflexo	1.1 Remuneração de Pessoal	Folha de Pagamento	05/06/2025	R$ 2.155,00
3	387	FOLHA - EDNALDA HELENA DA SILVA (CAPS)	396.658.908-75	1. Pessoal e Reflexo	1.1 Remuneração de Pessoal	Folha de Pagamento	05/06/2025	R$ 1.983,00
4	388	FOLHA - FABIO FIORUCCI FILHO (CAPS)	411.287.558-40	1. Pessoal e Reflexo	1.1 Remuneração de Pessoal	Folha de Pagamento	05/06/2025	R$ 3.860,00
5	389	FOLHA - GIOVANA FERREIRA FRANCISCO (CAPS)	463.319.698-70	1. Pessoal e Reflexo	1.1 Remuneração de Pessoal	Folha de Pagamento	05/06/2025	R$ 2.857,00
6	390	FOLHA - IVONETE BATISTA S. SOUZA (CAPS)	192.770.988-13	1. Pessoal e Reflexo	1.1 Remuneração de Pessoal	Folha de Pagamento	05/06/2025	R$ 1.647,00
7	391	FOLHA - LIVIA VITORINO DE CAMPOS (CAPS)	498.404.588-41	1. Pessoal e Reflexo	1.1 Remuneração de Pessoal	Folha de Pagamento	05/06/2025	R$ 2.163,00
8	392	FOLHA - LOURDES DE FATIMA AMANCIO (CAPS)	155.938.688-67	1. Pessoal e Reflexo	1.1 Remuneração de Pessoal	Folha de Pagamento	05/06/2025	R$ 1.995,00
9	393	FOLHA - MARCELO VENICIO DA SILVA SANTO (CAPS)	060.935.718-23	1. Pessoal e Reflexo	1.1 Remuneração de Pessoal	Folha de Pagamento	05/06/2025	R$ 2.348,00
10	394	FOLHA - REGIANE PACHECO DA SILVA BATISTA (CAPS)	264.833.208-17	1. Pessoal e Reflexo	1.1 Remuneração de Pessoal	Folha de Pagamento	05/06/2025	R$ 2.234,00
11	395	FOLHA - RENATA CRISTINA ROCHA GUERRA (CAPS)	354.624.038-36	1. Pessoal e Reflexo	1.1 Remuneração de Pessoal	Folha de Pagamento	05/06/2025	R$ 3.363,00
12	396	FOLHA - SIDNEY SOUSA DA SILVA (CAPS)	114.225.588-35	1. Pessoal e Reflexo	1.1 Remuneração de Pessoal	Folha de Pagamento	05/06/2025	R$ 2.825,00
13	397	FOLHA - SILVIA LUIZA DA SILVA (CAPS)	293.936.508-37	1. Pessoal e Reflexo	1.1 Remuneração de Pessoal	Folha de Pagamento	05/06/2025	R$ 3.362,00
14	398	FOLHA - ALESSANDRA FERREIRA DA SILVA (RT)	404.094.348-17	1. Pessoal e Reflexo	1.1 Remuneração de Pessoal	Folha de Pagamento	05/06/2025	R$ 2.060,00
15	399	FOLHA - CLAUDETE PEREIRA DOS REIS (RT)	307.371.118-01	1. Pessoal e Reflexo	1.1 Remuneração de Pessoal	Folha de Pagamento	05/06/2025	R$ 2.659,00
16	400	FOLHA - ELVIS ALAN DE CARVALHO (RT)	373.458.098-62	1. Pessoal e Reflexo	1.1 Remuneração de Pessoal	Folha de Pagamento	05/06/2025	R$ 2.171,00
17	401	FOLHA - KARINE PEREIRA BARBOSA (RT)	060.129.503-06	1. Pessoal e Reflexo	1.1 Remuneração de Pessoal	Folha de Pagamento	05/06/2025	R$ 1.930,00
18	402	FOLHA - VALERIA APARECIDA ALVES DE SOUZA (RT)	294.772.568-97	1. Pessoal e Reflexo	1.1 Remuneração de Pessoal	Folha de Pagamento	05/06/2025	R$ 2.024,00
19	403	FOLHA - ADRIANA MARINHO R. SANTOS (UPA)	155.324.838-41	1. Pessoal e Reflexo	1.1 Remuneração de Pessoal	Folha de Pagamento	05/06/2025	R$ 2.894,00
20	404	FOLHA - ADRIANO DA SILVA CUSTODIO (UPA)	178.550.438-02	1. Pessoal e Reflexo	1.1 Remuneração de Pessoal	Folha de Pagamento	05/06/2025	R$ 3.201,00
21	405	FOLHA - DAIANE KELLY OLIVEIRA DA SILVA VEIGA (UPA)	446.302.198-70	1. Pessoal e Reflexo	1.1 Remuneração de Pessoal	Folha de Pagamento	05/06/2025	R$ 2.890,00
22	406	FOLHA - DANIELE TALITA BARBOSA (UPA)	370.034.688-32	1. Pessoal e Reflexo	1.1 Remuneração de Pessoal	Folha de Pagamento	05/06/2025	R$ 4.193,00
23	407	FOLHA - JHONATAS DE OLIVEIRA SILVA (UPA)	380.474.608-03	1. Pessoal e Reflexo	1.1 Remuneração de Pessoal	Folha de Pagamento	05/06/2025	R$ 2.227,00
24	402	FOLHA - JOYCE COSMO DE CARVALHO (UPA)	456.510.818-60	1. Pessoal e Reflexo	1.1 Remuneração de Pessoal	Folha de Pagamento	05/06/2025	R$ 2.592,00
25	404	FOLHA - JULIANA MARIA COSTA GONCALVES ANDRADE (UPA)	363.033.408-30	1. Pessoal e Reflexo	1.1 Remuneração de Pessoal	Folha de Pagamento	05/06/2025	R$ 2.837,00
26	406	FOLHA - KELLY CRISTINA DOS SANTOS (UPA)	273.934.218-79	1. Pessoal e Reflexo	1.1 Remuneração de Pessoal	Folha de Pagamento	05/06/2025	R$ 2.190,00
27	408	FOLHA - LEONARDO LUCIO DALAQUA (UPA)	228.505.608-71	1. Pessoal e Reflexo	1.1 Remuneração de Pessoal	Folha de Pagamento	05/06/2025	R$ 2.592,00
28	410	FOLHA - ROUZEIMARY LINS DE CARVALHO (UPA)	281.941.918-66	1. Pessoal e Reflexo	1.1 Remuneração de Pessoal	Folha de Pagamento	05/06/2025	R$ 2.794,00
29	412	FOLHA - VERLANIA PEREIRA DE FRANCA SILVA (UPA)	362.754.868-05	1. Pessoal e Reflexo	1.1 Remuneração de Pessoal	Folha de Pagamento	05/06/2025	R$ 2.592,00
30	414	PENSÃO ALIMENTÍCIA - MARCONDES BELARMINO GOMES	246.771.378-46	1. Pessoal e Reflexo	1.1 Remuneração de Pessoal	Folha de Pagamento	05/06/2025	R$ 445,61
31	416	FÉRIAS - CARLA DE CAMPOS SOUZA (CAPS)	390.595.348-08	1. Pessoal e Reflexo	1.1 Remuneração de Pessoal	Folha de Pagamento	05/06/2025	R$ 4.034,67
32	418	FÉRIAS - CARLOS EDUARDO DE ARRUDA SILVA (CAPS)	472.494.518-47	1. Pessoal e Reflexo	1.1 Remuneração de Pessoal	Folha de Pagamento	30/06/2025	R$ 3.423,92
33	420	FÉRIAS - MEMORINA APARECIDA VIEIRA DE OLIVEIRA (CAPS)	040.941.718-19	1. Pessoal e Reflexo	1.1 Remuneração de Pessoal	Folha de Pagamento	05/06/2025	R$ 4.439,09
34	422	FÉRIAS - THAIS SILVA (CAPS)	390.178.048-31	1. Pessoal e Reflexo	1.1 Remuneração de Pessoal	Folha de Pagamento	25/06/2025	R$ 3.162,09
35	424	FÉRIAS - ADILER JOSE DOS SANTOS (RT)	723.434.005-04	1. Pessoal e Reflexo	1.1 Remuneração de Pessoal	Folha de Pagamento	05/06/2025	R$ 2.968,78
36	426	FÉRIAS - ANDRIELI PONTES GOMES (RT)	478.102.778-47	1. Pessoal e Reflexo	1.1 Remuneração de Pessoal	Folha de Pagamento	11/06/2025	R$ 2.246,65
37	428	FÉRIAS - KATIA REGINA DE ALMEIDA BONNO CARVALHO (RT)	264.946.698-75	1. Pessoal e Reflexo	1.1 Remuneração de Pessoal	Folha de Pagamento	11/06/2025	R$ 2.976,87
38	430	FÉRIAS - MARIA DA PAIXAO SANTOS (RT)	180.190.688-21	1. Pessoal e Reflexo	1.1 Remuneração de Pessoal	Folha de Pagamento	11/06/2025	R$ 2.976,87
39	432	FÉRIAS - ROSELI MAIA (RT)	022.454.558-27	1. Pessoal e Reflexo	1.1 Remuneração de Pessoal	Folha de Pagamento	05/06/2025	R$ 2.968,78
40	434	FÉRIAS - VANESSIA MARIA DA SILVA (RT) - Funcionária foi desligada e o valor das férias foi devolvido, conforme comprovante anexo.	382.352.298-59	1. Pessoal e Reflexo	1.1 Remuneração de Pessoal	Folha de Pagamento	05/06/2025	R$ 2.243,92

				ANEXO II - RELAÇÃO DE PAGAMENTOS				
	PÁGINA DO DOCUMENTO FISCAL CORRESPONDENTE	UNIDADES EXECUTORAS: UNIDADE DE PRONTO ATENDIMENTO SANTA LUZIA - CAPS - RT - CENTRAL DE AMBULÂNCIAS		NOME DA INSTITUIÇÃO: BIOGESP ASSOCIAÇÃO DE EXECUÇÃO E GESTÃO DE SERVIÇOS PUBLICOS E SOCIAIS				CONTRATO DE GESTÃO Nº. 383/2022
		SANTANDER - AGÊNCIA 123 - C/C 13.004570-6 (CONTA BANCÁRIA EXCLUSIVA PARA MOVIMENTAÇÃO DE RECURSOS DO CONTRATO DE GESTÃO Nº 383/2022)						
		Período de Competência: MAIO/2025 - Caixa: JUNHO/2025						
ITEM		CREDOR	CNPJ/CPF	NATUREZA DESPESA (PLANO DE TRABALHO)	DESCRIÇÃO DESPESA (PLANO DE TRABALHO)	TIT. CRÉDITO	DATA	VALOR
41	439	FÉRIAS - VICTORIA CRISTINA MOSELLI GOMES DA SILVA (RT)	436.738.598-11	1. Pessoal e Reflexo	1.1 Remuneração de Pessoal	Folha de Pagamento	25/06/2025	R$ 4.349,92
42	441	FÉRIAS - ADRIANA APARECIDA CORREIA BARBOSA (UPA)	261.307.958-40	1. Pessoal e Reflexo	1.1 Remuneração de Pessoal	Folha de Pagamento	11/06/2025	R$ 3.174,95
43	443	FÉRIAS - ANGELITA DIAS SOUZA DE OLIVEIRA (UPA)	155.330.368-73	1. Pessoal e Reflexo	1.1 Remuneração de Pessoal	Folha de Pagamento	11/06/2025	R$ 2.525,62
44	445	FÉRIAS - BIANCA LISBOA DA SILVA (UPA)	437.300.638-55	1. Pessoal e Reflexo	1.1 Remuneração de Pessoal	Folha de Pagamento	11/06/2025	R$ 4.075,24
45	447	FÉRIAS - BRUNA DE MORAIS GAMA (UPA)	358.074.688-05	1. Pessoal e Reflexo	1.1 Remuneração de Pessoal	Folha de Pagamento	11/06/2025	R$ 3.205,38
46	449	FÉRIAS - DALCIONE DOMINGUES ROCHA (UPA)	218.235.428-08	1. Pessoal e Reflexo	1.1 Remuneração de Pessoal	Folha de Pagamento	26/06/2025	R$ 3.126,01
47	451	FÉRIAS - FRANCYELLE ALVES CELIO (UPA)	442.106848-99	1. Pessoal e Reflexo	1.1 Remuneração de Pessoal	Folha de Pagamento	25/06/2025	R$ 4.341,35
48	453	FÉRIAS - JUREMA DOS SANTOS DA SILVA (UPA)	337.783.948-86	1. Pessoal e Reflexo	1.1 Remuneração de Pessoal	Folha de Pagamento	25/06/2025	R$ 5.939,02
49	455	FÉRIAS - KETLEM DE CASTRO ASAD (UPA)	180.293.488-00	1. Pessoal e Reflexo	1.1 Remuneração de Pessoal	Folha de Pagamento	26/06/2025	R$ 3.126,01
50	457	FÉRIAS - KIMBERLLY MARQUES MENDONÇA (UPA)	332.512.258-20	1. Pessoal e Reflexo	1.1 Remuneração de Pessoal	Folha de Pagamento	25/06/2025	R$ 3.159,17
51	459	FÉRIAS - MARCIA HELENA ALVES SILVEIRA (UPA)	101.326.998-50	1. Pessoal e Reflexo	1.1 Remuneração de Pessoal	Folha de Pagamento	11/06/2025	R$ 3.169,20
52	461	FÉRIAS - MARIA APARECIDA DE S. MEDEIROS FEITOSA (UPA)	079.967.388-90	1. Pessoal e Reflexo	1.1 Remuneração de Pessoal	Folha de Pagamento	26/06/2025	R$ 4.088,39
53	463	FÉRIAS - SIGRID MOLINARI BRAGA (UPA)	124.288.608-79	1. Pessoal e Reflexo	1.1 Remuneração de Pessoal	Folha de Pagamento	11/06/2025	R$ 4.994,41
54	465	FÉRIAS - THALITA SILVA DE ANDRADE (UPA)	465.496.378-21	1. Pessoal e Reflexo	1.1 Remuneração de Pessoal	Folha de Pagamento	25/06/2025	R$ 3.159,11
55	467	RESCISÃO - EVELYN MOSCATELLI (CAPS)	518.581.388-17	1. Pessoal e Reflexo	1.1 Remuneração de Pessoal	Folha de Pagamento	11/06/2025	R$ 7.901,99
56	469	RESCISÃO - MIRIAN GUILHERME FERREIRA SILVA (CAPS)	061.118.788-40	1. Pessoal e Reflexo	1.1 Remuneração de Pessoal	Folha de Pagamento	13/06/2025	R$ 12.745,79
57	471	RESCISÃO - IEDA DOS SANTOS PAZ (RT)	955.139.494-15	1. Pessoal e Reflexo	1.1 Remuneração de Pessoal	Folha de Pagamento	11/06/2025	R$ 7.637,20
58	473	RESCISÃO - MAIARA ALMEIDA DOS SANTOS (RT)	857.957.575-35	1. Pessoal e Reflexo	1.1 Remuneração de Pessoal	Folha de Pagamento	11/06/2025	R$ 7.449,88
59	475	RESCISÃO - PAMELA RODRIGUES DO N. SANTOS (RT)	382.075.788-07	1. Pessoal e Reflexo	1.1 Remuneração de Pessoal	Folha de Pagamento	11/06/2025	R$ 8.764,79
60	477	RESCISÃO - VANESSIA MARIA DA SILVA (RT)	382.352.298-59	1. Pessoal e Reflexo	1.1 Remuneração de Pessoal	Folha de Pagamento	11/06/2025	R$ 8.504,87
61	479	RESCISÃO - MAIRA CATARINA MARCELINO V. OLIVEIRA (UPA)	094.218.968-07	1. Pessoal e Reflexo	1.1 Remuneração de Pessoal	Folha de Pagamento	11/06/2025	R$ 8.215,52
62	481	RESCISÃO - PAULO TIAGO LEME PEREIRA (UPA)	323.527.938-58	1. Pessoal e Reflexo	1.1 Remuneração de Pessoal	Folha de Pagamento	11/06/2025	R$ 18.891,43
63	483	RESCISÃO - SIMONE MARTINS	283.665.028-13	1. Pessoal e Reflexo	1.1 Remuneração de Pessoal	Folha de Pagamento	09/06/2025	R$ -
64	484	RESCISÃO - THIAGO FELIX DE BRITO (UPA)	359.160.488-74	1. Pessoal e Reflexo	1.1 Remuneração de Pessoal	Folha de Pagamento	17/06/2025	R$ 7.044,34
65	487	GFD FGTS RESCISÓRIO - EVELYN MOSCATELLI	26.702.577/0001-39	1. Pessoal e Reflexo	1.3 Encargos e Contribuições	Guia	11/06/2025	R$ 4.125,38
66	489	GFD FGTS RESCISÓRIO - MIRIAN GUILHERME F. SILVA (CAPS)	26.702.577/0001-36	1. Pessoal e Reflexo	1.3 Encargos e Contribuições	Guia	13/06/2025	R$ 8.418,19
67	491	GFD FGTS RESCISÓRIO - IEDA DOS SANTOS PAZ (RT)	26.702.577/0001-39	1. Pessoal e Reflexo	1.3 Encargos e Contribuições	Guia	11/06/2025	R$ 4.710,35
68	493	GFD FGTS RESCISÓRIO - MAIARA ALMEIDA DOS SANTOS (RT)	26.702.577/0001-39	1. Pessoal e Reflexo	1.3 Encargos e Contribuições	Guia	11/06/2025	R$ 3.667,46
69	495	GFD FGTS RESCISÓRIO - PAMELA RODRIGUES N. SANTOS (RT)	26.702.577/0001-39	1. Pessoal e Reflexo	1.3 Encargos e Contribuições	Guia	11/06/2025	R$ 4.975,57
70	497	GFD FGTS RESCISÓRIO - VANESSIA MARIA DA SILVA (RT)	26.702.577/0001-39	1. Pessoal e Reflexo	1.3 Encargos e Contribuições	Guia	11/06/2025	R$ 2.643,20
71	499	GFD FGTS RESCISÓRIO - MAIRA CATARINA M V OLIVEIRA (UPA)	26.702.577/0001-39	1. Pessoal e Reflexo	1.3 Encargos e Contribuições	Guia	11/06/2025	R$ 5.199,08
72	501	GFD FGTS RESCISÓRIO - PAULO TIAGO LEME PEREIRA (UPA)	26.702.577/0001-39	1. Pessoal e Reflexo	1.3 Encargos e Contribuições	Guia	11/06/2025	R$ 3.682,71
73	503	GFD FGTS RESCISÓRIO - THIAGO FELIX DE BRITO (UPA)	26.702.577/0001-37	1. Pessoal e Reflexo	1.3 Encargos e Contribuições	Guia	17/06/2025	R$ 1.257,40
74	508	GFD FGTS RESCISÓRIO - SIMONE MARTINS (RT) - Consignado	26.702.577/0001-37	1. Pessoal e Reflexo	1.3 Encargos e Contribuições	Guia	18/06/2025	R$ 86,23
75	505	JMA ADMINISTRAÇÃO LTDA	50.706.429/0001-77	1. Pessoal e Reflexo	1.4 Outras Despesas de Pessoal (Coordenação)	NF 11	05/06/2025	R$ 10.000,00
76	517	REAL SOLUCOES E INFORMATICA LTDA	57.699.112/0001-08	2. Material de Consumo	2.1 Suprimentos de Informática	NF 24	02/06/2025	R$ 1.405,00
77	519	REAL SOLUCOES E INFORMATICA LTDA	57.699.112/0001-08	2. Material de Consumo	2.1 Suprimentos de Informática	NF 10	02/06/2025	R$ 1.400,00
78	528	CARTUCHOS REAL & LOCACAO - SERV. INFORMÁTICA LTDA	36.193.105/0001-51	2. Material de Consumo	2.1 Suprimentos de Informática	NF 283	02/06/2025	R$ 1.400,00
79	537	CLARA DISTRIBUIDORA DE ALIMENTOS LTDA	17.491.593/0001-39	2. Material de Consumo	2.6 Gêneros Alimentícios	NF 17	05/06/2025	R$ 22.527,50
80	541	CLARA DISTRIBUIDORA DE ALIMENTOS LTDA	17.491.593/0001-39	2. Material de Consumo	2.6 Gêneros Alimentícios	NF 18	05/06/2025	R$ 4.316,56
81	544	CLARA DISTRIBUIDORA DE ALIMENTOS LTDA	17.491.593/0001-39	2. Material de Consumo	2.6 Gêneros Alimentícios	NF 19	05/06/2025	R$ 23.545,55

				ANEXO II - RELAÇÃO DE PAGAMENTOS				
	PÁGINA DO DOCUMENTO FISCAL CORRESPONDENTE	UNIDADES EXECUTORAS: UNIDADE DE PRONTO ATENDIMENTO SANTA LUZIA - CAPS - RT - CENTRAL DE AMBULÂNCIAS		NOME DA INSTITUIÇÃO: BIOGESP ASSOCIAÇÃO DE EXECUÇÃO E GESTÃO DE SERVIÇOS PUBLICOS E SOCIAIS				CONTRATO DE GESTÃO Nº. 383/2022
		SANTANDER - AGÊNCIA 123 - C/C 13.004570-6 (CONTA BANCÁRIA EXCLUSIVA PARA MOVIMENTAÇÃO DE RECURSOS DO CONTRATO DE GESTÃO Nº 383/2022)						
		Período de Competência: MAIO/2025 - Caixa: JUNHO/2025						
ITEM		CREDOR	CNPJ/CPF	NATUREZA DESPESA (PLANO DE TRABALHO)	DESCRIÇÃO DESPESA (PLANO DE TRABALHO)	TIT. CRÉDITO	DATA	VALOR
82	548	CLARA DISTRIBUIDORA DE ALIMENTOS LTDA	17.491.593/0001-39	2. Material de Consumo	2.6 Gêneros Alimentícios	NF 20	05/06/2025	R$ 10.131,30
83	558	TERRA MIX PAVIMENTAÇÃO E CONSTRUÇÃO EIRELI	01.363.021/0001-34	4. Serviços Terceirizados	4.10 Manutenção Predial e Adequações Prediais 24 horas	NF 494	18/06/2025	R$ 58.345,00
84	565	TERRA MIX PAVIMENTAÇÃO E CONSTRUÇÃO EIRELI	01.363.021/0001-34	4. Serviços Terceirizados	4.10 Manutenção Predial e Adequações Prediais 24 horas	NF 488	18/06/2025	R$ 58.345,00
85	571	DARF 1708 NF 486 - TERRAMIX	26.702.577/0001-39	4. Serviços Terceirizados	4.10 Manutenção Predial e Adequações Prediais 24 horas	Guia	26/06/2025	R$ 876,05
86	574	DARF 5952 NF 486 - TERRAMIX	26.702.577/0001-39	4. Serviços Terceirizados	4.10 Manutenção Predial e Adequações Prediais 24 horas	Guia	26/06/2025	R$ 4.073,63
87	582	FIORILLI SOFTWARE LTDA	01.704.233/0001-38	4. Serviços Terceirizados	4.12 Manutenção/Locação de Equipamentos	NF 17686	02/06/2025	R$ 644,56
88	585	FIORILLI SOFTWARE LTDA	01.704.233/0001-38	4. Serviços Terceirizados	4.12 Manutenção/Locação de Equipamentos	NF 18363	30/06/2025	R$ 644,56
89	595	LEDI SOFTWARE BRASIL SOLUÇÕES EM TECNOLOGIA LTDA	36.205.233/0001-78	4. Serviços Terceirizados	4.17 Sistema de Informática	NF 979	10/06/2025	R$ 1.102,50
90	606	GLOBALNET SERVIÇOS E INFORMATICA LTDA - ME	19.421.083/0001-10	4. Serviços Terceirizados	4.19 Provedor de Internet	CAPS / 04286	16/06/2025	R$ 109,90
91	609	GLOBALNET SERVIÇOS E INFORMATICA LTDA - ME	19.421.083/0001-10	4. Serviços Terceirizados	4.19 Provedor de Internet	UPA / 04275	16/06/2025	R$ 429,60
92	619	M3 SERVIÇOS MÉDICOS E GESTÃO EM SAÚDE LTDA	42.861.023/0001-30	4. Serviços Terceirizados	4.3 Serviços Médicos	NF 111	18/06/2025	R$ 1.307.060,00
93	634	FISIO PRIME FISIOTERAPIA LTDA	58.181.122/0001-01	4. Serviços Terceirizados	4.3 Serviços Médicos	NF 17	18/06/2025	R$ 23.000,00
94	643	SIX LABOR LTDA	61.320.768/0001-37	4. Serviços Terceirizados	4.5 Serviços de Higienização e Limpeza	NF 26	10/06/2025	R$ 53.865,00
95	646	DARF 1708 NF 30 - SIX LABOR	26.702.577/0001-39	4. Serviços Terceirizados	4.5 Serviços de Higienização e Limpeza	Guia	26/06/2025	R$ 468,16
96	649	DARF 5952 NF 30 - SIX LABOR	26.702.577/0001-39	4. Serviços Terceirizados	4.5 Serviços de Higienização e Limpeza	Guia	26/06/2025	R$ 2.176,94
97	682	M&R SOLUÇÕES INTELIGENTES LTDA	12.642.224/0001-86	4. Serviços Terceirizados	4.5 Serviços de Higienização e Limpeza	NF 36 (PARCIAL)	18/06/2025	R$ 86.940,00
98	688	M&R SOLUÇÕES INTELIGENTES LTDA	12.642.224/0001-86	4. Serviços Terceirizados	4.5 Serviços de Higienização e Limpeza	NF 39	18/06/2025	R$ 189.000,00
99	727	COLSAN ASSOCIACAO BENEFICENTE DE COLETA DE SANGUE	61.047.007/0001-53	4. Serviços Terceirizados	4.8 Laboratório UPA 24 horas	NF 8323	02/06/2025	R$ 886,59
100	732	COLSAN ASSOCIACAO BENEFICENTE DE COLETA DE SANGUE	61.047.007/0001-53	4. Serviços Terceirizados	4.8 Laboratório UPA 24 horas	NF 8374	18/06/2025	R$ 432,00
101	743	LABORMED SERVICOS EM SAUDE LTDA	41.352.382/0001-08	4. Serviços Terceirizados	4.8 Laboratório UPA 24 horas	NF 07	24/06/2025	R$ 185.000,00
102	1005	DARF 1708 NF 18 - SMARTLAB	26.702.577/0001-39	4. Serviços Terceirizados	4.8 Laboratório UPA 24 horas	Guia	26/06/2025	R$ 5.819,47
103	1008	DARF 5952 NF 18 - SMARTLAB	26.702.577/0001-39	4. Serviços Terceirizados	4.8 Laboratório UPA 24 horas	Guia	26/06/2025	R$ 18.040,37
104	1010	DEVOLUÇÃO PAGAMENTO DE DESPESAS PAGAS PELA SEDE	26.702.577/0001-39	1. Pessoal e Reflexo	1.1 Remuneração de Pessoal	jun/25	02/06/2025	R$ 79.000,00
105	1012	DEVOLUÇÃO PAGAMENTO DE TRIBUTOS PAGOS PELA SEDE	26.702.577/0001-39	1. Pessoal e Reflexo	1.3 Encargos e Contribuições	jun/25	24/06/2025	R$ 360.504,54
106	1014	DEVOLUÇÃO PAGAMENTO DE TRIBUTOS PAGOS PELA SEDE	26.702.577/0001-39	1. Pessoal e Reflexo	1.3 Encargos e Contribuições	jun/25	24/06/2025	R$ 350.400,50
107	1016	CUSTOS INDIRETOS	26.702.577/0001-39	4. Serviços Terceirizados	4.20 Despesa Indireta	jun/25	25/06/2025	R$ 98.576,68
108	1017	CUSTOS INDIRETOS	26.702.577/0001-39	4. Serviços Terceirizados	4.20 Despesa Indireta	jun/25	25/06/2025	R$ 310.000,00
109	1018	TARIFAS BANCÁRIAS	26.702.577/0001-39	5. Tarifas Bancárias	5. Tarifas Bancárias	jun/25	-	R$ 91,20
TOTAL DAS DESPESAS (CONTA EXCLUSIVA DO CONTRATO)								R$ 4.150.434,57

TOTAL DAS DESPESAS BANCÁRIAS	R$ 4.150.434,57

Ribeirão Pires, 22 de Julho de 2025.

MARCO AURELIO NUNES DOS SANTOS
PRESIDENTE

RELAÇÕES DE FUNCIONÁRIOS

PRESTAÇÃO DE CONTAS 2025 - EXERCÍCIO 2025 | CONTRATO DE GESTÃO Nº 383/2022 | PROCESSO Nº 4514/2022 | EDITAL Nº 003/2022

BIOGESP - Asssociação de Gestão e Execução de Serviços Públicos e Sociais - CNPJ: 26.702.577/0001-39

Relação nominal dos empregados admitidos ou mantidos com recursos do contrato de gestão, indicando as funções, as datas de admissão e as datas de demissão (quando for o caso).

Drt	Nome	Local	Função	Admissão	Demissão	Justificativa
1	Ademir De Oliveira Garcia	UPA Santa Luzia	Motorista de Ambulancia	10/08/21	17/05/24	Revisão do quadro de pessoal.
1	Adiler Jose dos Santos	RT	Cuidador (a)	10/08/21		Composição de quadro de pessoal previsto no plano de trabalho
1	Adriana Aparecida Correia Barbosa	UPA Santa Luzia	Tecnico (a) de Enfermagem	21/08/21		Composição de quadro de pessoal previsto no plano de trabalho
1	Adriana Delgado	UPA Santa Luzia	Tecnico (a) de Enfermagem	10/08/21		Composição de quadro de pessoal previsto no plano de trabalho
1	Adriana Marinho Rosa dos Santos	UPA Santa Luzia	Recepcionista	15/08/24		Composição de quadro de pessoal previsto no plano de trabalho
1	Adriano Da Silva Custodio	UPA Santa Luzia	Tec. Administrativo	20/03/25		Composição de quadro de pessoal previsto no plano de trabalho
1	Alecsandra dos Santos Caldeira	RT	Cuidador (a)	10/08/21		Composição de quadro de pessoal previsto no plano de trabalho
1	Alessandra Ferreira Da Silva	RT	Cuidador(a)	03/02/25		Composição de quadro de pessoal previsto no plano de trabalho
1	Alessandra Lima de Oliveira	RT	Cuidador (a)	19/03/23		Composição de quadro de pessoal previsto no plano de trabalho
1	Alessandra Pereira Maggiotto	CAPS II - Adulto	Psicologo(a)	16/02/23	21/05/24	Revisão do quadro de pessoal.
1	Alessandra Ramos da Silva	RT	Cuidador (a)	10/08/21		Composição de quadro de pessoal previsto no plano de trabalho
1	Alexandra Cerqueira dos Santos Amaral	RT	Cuidador (a)	11/11/22		Composição de quadro de pessoal previsto no plano de trabalho
1	Alexandra Marchetti Leme	UPA Santa Luzia	Enfermeiro(a)	14/01/23	26/03/24	Revisão do quadro de pessoal.
1	Alice Borges Bramanti	RT	Cuidador (a)	10/08/21		Composição de quadro de pessoal previsto no plano de trabalho
1	Amanda da Rocha Chagas	UPA Santa Luzia	Enfermeiro (a)	13/05/23		Composição de quadro de pessoal previsto no plano de trabalho
1	Amanda Olivia De Carvalho Menezes	RT	Tecnico de Enfermagem	22/04/25		Composição de quadro de pessoal previsto no plano de trabalho
1	Amanda Soares Do Carmo	RT	Cuidador(a)	02/04/25		Composição de quadro de pessoal previsto no plano de trabalho
1	Amara Clemente da Silva	RT	Tecnico (a) de Enfermagem	20/10/21		Composição de quadro de pessoal previsto no plano de trabalho
1	Ana Carolina Alves Ferreira	UPA Santa Luzia	Tecnico de Enfermagem	10/08/21	20/02/24	Revisão do quadro de pessoal.
1	Ana Cristina Nunes	RT	Cuidador (a)	10/08/21		Composição de quadro de pessoal previsto no plano de trabalho
1	Ana Julia de Oliveira Giroldo	CAPS I - Infantil	Oficineiro (a)	12/06/24		Substituição a profissional Sandra Regina Silva Barros, desligado em 23/05/2024
1	Anderson Menegatto de Sales	UPA Santa Luzia	Motorista de Ambulancia	10/08/21		Composição de quadro de pessoal previsto no plano de trabalho
1	Andreia Santos Duarte	RT	Cuidador (a)	10/08/21		Composição de quadro de pessoal previsto no plano de trabalho
1	Andrielli Pontes Gomes	RT	Cuidador (a)	10/08/21		Composição de quadro de pessoal previsto no plano de trabalho
1	Angelina Soares da Silva	UPA Santa Luzia	Tecnico (a) de Farmacia	10/08/21		Composição de quadro de pessoal previsto no plano de trabalho
1	Angelita Dias Souza de Oliveira	UPA Santa Luzia	Supervisor (a) de Recepcao	10/08/21		Composição de quadro de pessoal previsto no plano de trabalho
1	Antonia Maria Oliveira Miranda	RT	Cuidador (a)	16/07/23	04/06/24	Revisão do quadro de pessoal.
1	Aparecida Almeida Correia	CAPS II - Adulto	Oficineiro (a)	10/01/24		Substituição a profissional Valentina Amaranta Zuninga Retamales, desligado em 03/01/2024
1	Aparecida Dias Rodrigues Cordeiro	UPA Santa Luzia	Tecnico de Enfermagem	23/01/23	01/05/24	Revisão do quadro de pessoal.
1	Aparecida Priscila da Silva Pereira Aleixo	CAPS I - Infantil	Enfermeiro (a)	10/11/22		Composição de quadro de pessoal previsto no plano de trabalho
1	Ariane dos Santos Duarte	RT	Cuidador (a)	10/08/21		Composição de quadro de pessoal previsto no plano de trabalho
1	Barbara Ferreira da Silva	UPA Santa Luzia	Enfermeiro (a)	01/04/23		Composição de quadro de pessoal previsto no plano de trabalho
1	Bianca Lisboa da Silva	UPA Santa Luzia	Tecnico (a) de Enfermagem	10/08/21		Composição de quadro de pessoal previsto no plano de trabalho
1	Bruna de Morais Gama	UPA Santa Luzia	Tecnico (a) de Enfermagem	10/08/21		Composição de quadro de pessoal previsto no plano de trabalho
1	Bruna Fernandes Lima Bastos	UPA Santa Luzia	Enfermeiro (a)	05/09/23		Composição de quadro de pessoal previsto no plano de trabalho
1	Bruno Mainine	UPA Santa Luzia	Tecnico (a) de Enfermagem	09/04/24		Substituição a profissional Eduarda Tenório da Silva, desligado em 11/03/2024
1	Camila Aparecida de Souza	CAPS II - Adulto	Tecnico (a) de Enfermagem	10/08/21	21/06/24	Revisão do quadro de pessoal.
1	Camila Teixeira Botaro	UPA Santa Luzia	Recepcionista	18/02/25		Composição de quadro de pessoal previsto no plano de trabalho
1	Carla de Campos Sena	CAPS II - Adulto	Assistente Social	10/08/21		Composição de quadro de pessoal previsto no plano de trabalho
1	Carlos Eduardo de Arruda Silva	CAPS	Assistente Administrativo	20/12/21		Composição de quadro de pessoal previsto no plano de trabalho
1	Carmelucia Goes Pereira	UPA Santa Luzia	Tecnico (a) de Enfermagem	07/04/23		Composição de quadro de pessoal previsto no plano de trabalho
1	Caroline Aparecida Ribeiro	CAPS II - Adulto	Auxiliar Administrativo	07/12/22		Composição de quadro de pessoal previsto no plano de trabalho
1	Catia Aparecida Domingos Macionilho Souza	CAPS AD	Tecnico (a) de Enfermagem	10/08/21		Composição de quadro de pessoal previsto no plano de trabalho
1	Cinthia Silva De Souza	UPA Santa Luzia	Enfermeiro(a)	10/08/21	09/01/24	Revisão do quadro de pessoal.
1	Cinthia Silva Monteiro	CAPS II - Adulto	Recepcionista	06/03/25		Composição de quadro de pessoal previsto no plano de trabalho
1	Cintia Santos Lima	UPA Santa Luzia	Recepcionista	15/12/23		Substituição a profissional Juliana Lopes Ramos, desligado em 28/12/2023

Drt	Nome	Local	Função	Admissão	Demissão	Justificativa
1	Claudete Pereira Dos Reis	RT	Tecnico de Enfermagem	06/02/25		Composição de quadro de pessoal previsto no plano de trabalho
1	Claudinei Aparecido Prado	UPA Santa Luzia	Enfermeiro (a)	23/03/22		Composição de quadro de pessoal previsto no plano de trabalho
1	Cleide Aparecida Almeida Rocha	RT	Cuidador (a)	10/08/21		Composição de quadro de pessoal previsto no plano de trabalho
1	Cristiane Aparecida Santos Coelho	UPA Santa Luzia	Tecnico (a) de Enfermagem	10/08/21		Composição de quadro de pessoal previsto no plano de trabalho
1	Cristina de Mouraria Pereira	UPA Santa Luzia	Enfermeiro (a)	12/04/22	19/07/24	Revisão do quadro de pessoal.
1	Daiane Aparecida Santos	CAPS II - Adulto	Recepcionista	10/08/21		Composição de quadro de pessoal previsto no plano de trabalho
1	Daiane Santana Batista	CAPS	Assistente Administrativo	10/08/21		Composição de quadro de pessoal previsto no plano de trabalho
1	Dalcione Domingues Rocha dos Santos	UPA Santa Luzia	Tecnico (a) de Enfermagem	10/08/21		Composição de quadro de pessoal previsto no plano de trabalho
1	Daniele Talita Barbosa	UPA Santa Luzia	Enfermeiro (a)	23/08/24		Composição de quadro de pessoal previsto no plano de trabalho
1	Dilma Campos de Sena	RT	Tecnico (a) de Enfermagem	10/08/21		Composição de quadro de pessoal previsto no plano de trabalho
1	Donizete Tadeu Silva	UPA Santa Luzia	Tecnico (a) de Enfermagem	10/08/21		Composição de quadro de pessoal previsto no plano de trabalho
1	Dulce Palmeira Domingos	RT	Cuidador(a)	02/04/25		Composição de quadro de pessoal previsto no plano de trabalho
1	Eder de Assis	CAPS II - Adulto	Educador (a) Físico	23/03/22		Composição de quadro de pessoal previsto no plano de trabalho
1	Edilaine Aparecida Cavalari	UPA Santa Luzia	Enfermeiro (a)	21/08/21		Composição de quadro de pessoal previsto no plano de trabalho
1	Edneia regina Pires Francisco	UPA Santa Luzia	Tecnico (a) de Enfermagem	10/08/21		Composição de quadro de pessoal previsto no plano de trabalho
1	Edson Martins de Oliveira	UPA Santa Luzia	Tecnico (a) em Radiologia	12/06/23		Composição de quadro de pessoal previsto no plano de trabalho
1	Eduarda Tenorio Da Silva	UPA Santa Luzia	Tecnico de Enfermagem	02/05/23	11/03/24	Revisão do quadro de pessoal.
1	Elaine Cristina Oliveira de Souza	UPA Santa Luzia	Tecnico (a) em Imobilizacao Ortopedica	06/03/23	11/04/25	Revisão do quadro de pessoal.
1	Elaine Cristina Ribeiro De Matos	UPA Santa Luzia	Coordenador (a) Enfermagem	13/01/23	16/09/24	Revisão do quadro de pessoal.
1	Elaine Cristina Ribeiro de Matos Benevides	UPA Santa Luzia	Coordenador (a) de Enfermagem	13/01/23		Composição de quadro de pessoal previsto no plano de trabalho
1	Elaine da Silva Reis Oliveira	UPA Santa Luzia	Tecnico (a) de Enfermagem	22/12/23		Substituição a profissional Edileuza Matias Silva, desligado em 24/11/2023
1	Eleteia Lilian da Silva Moraes	UPA Santa Luzia	Enfermeiro (a)	12/05/22		Composição de quadro de pessoal previsto no plano de trabalho
1	Eliane Aparecida de Lana	UPA Santa Luzia	Tecnico (a) de Enfermagem	15/09/21		Composição de quadro de pessoal previsto no plano de trabalho
1	Elida Martins Teruel	UPA Santa Luzia	Supervisor (a) de Recepcao	07/04/23		Composição de quadro de pessoal previsto no plano de trabalho
1	Eliete do Carmo de Paula	UPA Santa Luzia	Tecnico (a) de Enfermagem	21/08/21		Composição de quadro de pessoal previsto no plano de trabalho
1	Elisandra Menezes Soares	RT	Cuidador (a)	10/08/21		Composição de quadro de pessoal previsto no plano de trabalho
1	Elisangela Chacon Teruel	UPA Santa Luzia	Supervisor (a) de Enfermagem	20/12/22		Composição de quadro de pessoal previsto no plano de trabalho
1	Ellen Narciso dos Santos	UPA Santa Luzia	Recepcionista	01/06/23		Composição de quadro de pessoal previsto no plano de trabalho
1	Elvis Alan De Carvalho	RT	Cuidador(a)	06/03/25		Composição de quadro de pessoal previsto no plano de trabalho
1	Emerson Bruno Dorea Barros Gomes	RT	Tecnico (a) de Enfermagem	10/08/21	14/04/25	Revisão do quadro de pessoal.
1	Erica Alessandra Nista	CAPS I - Infantil	Enfermeiro(a)	15/01/24	26/02/24	Revisão do quadro de pessoal.
1	Erika Monique Martins Praxedes	CAPS II - Adulto	Tecnico (a) de Enfermagem	17/06/24		Substituição a profissional Thais Silva, desligado em 03/06/2024
1	Erinalda de Oliveira Morais	UPA Santa Luzia	Tecnico (a) de Enfermagem	26/04/23		Composição de quadro de pessoal previsto no plano de trabalho
1	Estefano Betoni Szklarski	UPA Santa Luzia	Motorista de Ambulancia	21/05/24		Substituição a profissional Ademir de Oliveira Garca, desligado em 17/05/2024
1	Evelyn Moscatelli	CAPS I - Infantil	Auxiliar Administrativo	10/08/21		Composição de quadro de pessoal previsto no plano de trabalho
1	Fabiana Dias dos Santos Silva	UPA Santa Luzia	Tecnico (a) de Enfermagem	18/11/22		Composição de quadro de pessoal previsto no plano de trabalho
1	Fabiana Maria de Moura	RT	Cuidador (a)	10/08/21		Composição de quadro de pessoal previsto no plano de trabalho
1	Fabio Fiorucci Filho	CAPS II - Adulto	Farmaceutico (a)	06/03/25		Composição de quadro de pessoal previsto no plano de trabalho
1	Fancyelle Alves Celio	UPA Santa Luzia	Tecnico (a) de Farmacia	17/08/23		Composição de quadro de pessoal previsto no plano de trabalho
1	Fatima Garcia Conde Pimentel	RT	Cuidador (a)	11/11/22		Composição de quadro de pessoal previsto no plano de trabalho
1	Fernanda de Souza Moreira	CAPS II - Adulto	Supervisor (a) de Enfermagem	10/08/21		Composição de quadro de pessoal previsto no plano de trabalho
1	Fernanda Dias de Souza	UPA Santa Luzia	Tecnico (a) de Enfermagem	10/08/21		Composição de quadro de pessoal previsto no plano de trabalho
1	Fernanda Felippelli	UPA Santa Luzia	Tecnico (a) de Enfermagem	10/08/21		Composição de quadro de pessoal previsto no plano de trabalho
1	Fernando Fortine	UPA Santa Luzia	Enfermeiro (a)	10/08/21		Composição de quadro de pessoal previsto no plano de trabalho
1	Francileide Lima Damasceno da Silva	UPA Santa Luzia	Tecnico (a) de Enfermagem	21/08/21		Composição de quadro de pessoal previsto no plano de trabalho
1	Francisca Araujo de Paula	UPA Santa Luzia	Tecnico (a) de Enfermagem	11/07/23		Composição de quadro de pessoal previsto no plano de trabalho
1	Francisca Nunes Silva dos Santos	RT	Cuidador (a)	10/08/21		Composição de quadro de pessoal previsto no plano de trabalho
1	Fred William De Brito	UPA Santa Luzia	Tecnico de Enfermagem	02/11/23	30/01/24	Revisão do quadro de pessoal.
1	Gabriel Diniz Goncalves Bezerra	UPA Santa Luzia	Tecnico de Imobilização Ortopedica	01/11/22	28/03/24	Revisão do quadro de pessoal.
1	Genilza Ribeiro Santana	CAPS AD	Assistente Social	03/03/23		Composição de quadro de pessoal previsto no plano de trabalho
1	Geovana Gomes Armani	CAPS II - Adulto	Psicologo (a)	01/12/22		Composição de quadro de pessoal previsto no plano de trabalho
1	Geovanna Lima Pinheiro Guimaraes	UPA Santa Luzia	Recepcionista	18/08/23		Composição de quadro de pessoal previsto no plano de trabalho
1	Gerlane Almeida Binotti	RT	Cuidador(a)	10/08/21	21/05/24	Revisão do quadro de pessoal.
1	Gilmara Januario Menino dos Santos	UPA Santa Luzia	Recepcionista	06/04/24		Substituição a profissional Élida Martins Teruel, que foi promovida pra Supervisora de Recepção em 01/04/2024
1	Giovana Ferreira Francisco	CAPS II - Adulto	Tec. de Farmácia	01/04/25		Composição de quadro de pessoal previsto no plano de trabalho
1	Giovanna Colombo Carrara	UPA Santa Luzia	Recepcionista	01/01/24		Substituição a profissional Juliana Lopes Ramos, desligado em 28/12/2023
1	Giselle Barbosa Souza	CAPS I - Infantil	Psicologo (a)	21/11/22		Composição de quadro de pessoal previsto no plano de trabalho

Drt	Nome	Local	Função	Admissão	Demissão	Justificativa
1	Glaucia Almeida Jardim	CAPS I - Infantil	Tecnico (a) de Enfermagem	10/08/21		Composição de quadro de pessoal previsto no plano de trabalho
1	Graziela Samara Dias Da Silva	RT	Cuidador(a)	22/01/25		Composição de quadro de pessoal previsto no plano de trabalho
1	Gustavo Carreira Castro	CAPS I - Infantil	Assistente Administrativo	10/08/21	02/01/24	Revisão do quadro de pessoal.
1	Hellen Ramos Marinho	UPA Santa Luzia	Enfermeiro (a)	18/03/23		Composição de quadro de pessoal previsto no plano de trabalho
1	Ieda dos Santos Paz	RT	Tecnico (a) de Enfermagem	10/08/21		Composição de quadro de pessoal previsto no plano de trabalho
1	Isaac Xavier Gavila Pereira	UPA Santa Luzia	Tecnico (a) de Enfermagem	20/04/24		Composição de quadro de pessoal previsto no plano de trabalho
1	Isabela de Dona Vieira Miguel	UPA Santa Luzia	Tecnico (a) de Enfermagem	17/04/24		Composição de quadro de pessoal previsto no plano de trabalho
1	Isabela Miris da Silva	UPA Santa Luzia	Nutricionista	10/08/21		Composição de quadro de pessoal previsto no plano de trabalho
1	Ivonete Batista da Silva de Souza	CAPS I - Infantil	Auxiliar de Serviços Gerais	22/03/23		Composição de quadro de pessoal previsto no plano de trabalho
1	Janaina de Oliveira Costa	CAPS AD	Enfermeiro (a)	10/08/21		Composição de quadro de pessoal previsto no plano de trabalho
1	Janaina Minuncio	UPA Santa Luzia	Recepcionista	15/08/23	02/03/24	Revisão do quadro de pessoal.
1	Jandira Oliveira da Silva	UPA Santa Luzia	Tecnico (a) de Enfermagem	10/08/21		Composição de quadro de pessoal previsto no plano de trabalho
1	Jaqueline da Silva Gomes	RT	Cuidador (a)	10/11/22	10/06/24	Revisão do quadro de pessoal.
1	Jaqueline Da Silva Sampaio	RT	Cuidador(a)	10/11/22	10/06/24	Revisão do quadro de pessoal.
1	Jaqueline Evangelista Miranda	UPA Santa Luzia	Tecnico (a) de Enfermagem	10/08/21		Composição de quadro de pessoal previsto no plano de trabalho
1	Jeanes dos Santos Duarte	RT	Cuidador (a)	10/08/21		Composição de quadro de pessoal previsto no plano de trabalho
1	Jefferson Kaique Ferreira Da Silva	RT	Cuidador(a)	06/05/25		Composição de quadro de pessoal previsto no plano de trabalho
1	Jeniffer Correia Dos Santos	RT	Cuidador(a)	05/05/25		Composição de quadro de pessoal previsto no plano de trabalho
1	Jessica Gabriela de Oliveira	RT	Cuidador (a)	01/05/22		Composição de quadro de pessoal previsto no plano de trabalho
1	Jhonatas De Oliveira Silva	UPA Santa Luzia	Aux. Administrativo	16/04/25		Composição de quadro de pessoal previsto no plano de trabalho
1	Joao Kenned Cordeiro	UPA Santa Luzia	Motorista de Ambulancia	02/01/24		Composição de quadro de pessoal previsto no plano de trabalho
1	Jones Faria Da Silva	CAPS II - Adulto	Psicologo(a)	04/04/25		Composição de quadro de pessoal previsto no plano de trabalho
1	Jose Carlos de Jesus Batista	UPA Santa Luzia	Motorista de Ambulancia	21/09/23		Composição de quadro de pessoal previsto no plano de trabalho
1	Jose Carlos dos Reis	UPA Santa Luzia	Motorista de Ambulancia	03/03/23		Composição de quadro de pessoal previsto no plano de trabalho
1	Josimeire de Monteiro de Souza	UPA Santa Luzia	Tecnico (a) de Enfermagem	10/08/21		Composição de quadro de pessoal previsto no plano de trabalho
1	Joyce Cosmo De Carvalho	UPA Santa Luzia	Tecnico de Enfermagem	17/01/25		Composição de quadro de pessoal previsto no plano de trabalho
1	Joyce Silva Bernardo	UPA Santa Luzia	Tecnico de Enfermagem	02/12/22	03/05/24	Revisão do quadro de pessoal.
1	Jucielly Olievira Rosa	CAPS	Supervisor Técnico	19/08/24		Composição de quadro de pessoal previsto no plano de trabalho
1	Julia Beneduzzi da Silva	UPA Santa Luzia	Recepcionista	17/10/23		Composição de quadro de pessoal previsto no plano de trabalho
1	Julia Oliveira Bezerra Silva	UPA Santa Luzia	Tecnico (a) de Enfermagem	10/08/21		Composição de quadro de pessoal previsto no plano de trabalho
1	Juliana Aparecida Cardoso da Silva Gomes	UPA Santa Luzia	Tecnico (a) de Enfermagem	25/11/21		Composição de quadro de pessoal previsto no plano de trabalho
1	Juliana Aparecida Cardoso Meira	RT	Cuidador (a)	10/08/21		Composição de quadro de pessoal previsto no plano de trabalho
1	Juliana Correia de Matos	UPA Santa Luzia	Tecnico (a) de Enfermagem	21/08/21		Composição de quadro de pessoal previsto no plano de trabalho
1	Juliana da Conceicao Freitas Beatriz	UPA Santa Luzia	Tecnico (a) de Enfermagem	11/11/22		Composição de quadro de pessoal previsto no plano de trabalho
1	Juliana Gisele Matos de Lima	UPA Santa Luzia	Tecnico (a) de Farmacia	06/12/22		Composição de quadro de pessoal previsto no plano de trabalho
1	Juliana Maria Costa Goncalves de Andrade	UPA Santa Luzia	Tecnico (a) de Enfermagem	21/08/21		Composição de quadro de pessoal previsto no plano de trabalho
1	Jurema dos Santos Silva	UPA Santa Luzia	Enfermeiro (a)	22/11/22		Composição de quadro de pessoal previsto no plano de trabalho
1	Jussara Ribeiro da Silva Souza	RT	Cuidador (a)	01/07/23	05/05/23	Revisão do quadro de pessoal.
1	Kaique Alves Guimaraes	CAPS II - Adulto	Motorista	19/12/23		Substituição a profissional Flavio Damasceno Lopes, desligado em 15/12/2023
1	Kaique de Araujo Teixeira	UPA Santa Luzia	Tecnico (a) em Radiologia	22/05/23		Composição de quadro de pessoal previsto no plano de trabalho
1	Kamilly Rodrigues da Silva	CAPS	Enfermeiro (a)	16/05/25		Composição de quadro de pessoal previsto no plano de trabalho
1	Karen Almeida Alves	UPA Santa Luzia	Recepcionista	13/02/22	02/03/24	Revisão do quadro de pessoal.
1	Karen Alyne Rocha	UPA Santa Luzia	Tecnico (a) de Enfermagem	26/03/24		Substituição a profissional Eduarda Tenório da Silva, desligado em 11/03/2024
1	Karen Kaori Onishi de Paula	UPA Santa Luzia	Tecnico (a) de Farmacia	21/01/22		Composição de quadro de pessoal previsto no plano de trabalho
1	Karina Aparecida de Almeida	UPA Santa Luzia	Auxiliar Administrativo	10/08/21		Composição de quadro de pessoal previsto no plano de trabalho
1	Karine Neuza de Arruda da Cruz	RT	Tecnico (a) de Enfermagem	10/08/21		Composição de quadro de pessoal previsto no plano de trabalho
1	Karine Pereira Barbosa	RT	Cuidador(a)	06/02/25		Composição de quadro de pessoal previsto no plano de trabalho
1	Karolina Brandemburgo Soares Baldo	UPA Santa Luzia	Auxiliar Administrativo	03/11/22		Composição de quadro de pessoal previsto no plano de trabalho
1	Katia Regina de Almeida Bonno	RT	Cuidador (a)	10/08/21		Composição de quadro de pessoal previsto no plano de trabalho
1	Kauane Mendes da Silva	UPA Santa Luzia	Recepcionista	25/11/21		Composição de quadro de pessoal previsto no plano de trabalho
1	Kelli Cristina Costa Galdino	UPA Santa Luzia	Tecnico (a) de Enfermagem	18/06/24		Substituição a profissional Lilian Maria da Silva, desligado em 07/06/2024
1	Kelly Cristina Dos Santos	UPA Santa Luzia	Recepcionista	18/02/25		Composição de quadro de pessoal previsto no plano de trabalho
1	Kelly Muriel Berber	UPA Santa Luzia	Tecnico (a) de Farmacia	12/09/21		Composição de quadro de pessoal previsto no plano de trabalho
1	Ketlem de Castro Asad	UPA Santa Luzia	Tecnico (a) de Enfermagem	10/08/21		Composição de quadro de pessoal previsto no plano de trabalho
1	Kezia Campos de Sena	RT	Tecnico (a) de Enfermagem	01/01/22		Composição de quadro de pessoal previsto no plano de trabalho
1	Kimberlly Marques Mendonca	UPA Santa Luzia	Tecnico (a) de Enfermagem	01/03/24		Substituição a profissional Ana Carolina Alves Ferreira, desligado em 20/02/2024
1	Lais Bueno Barreto	CAPS AD	Auxiliar Administrativo	10/08/21		Composição de quadro de pessoal previsto no plano de trabalho

Drt	Nome	Local	Função	Admissão	Demissão	Justificativa
1	Laura Rita Cano Sanches	UPA Santa Luzia	Tecnico (a) de Enfermagem	10/08/21		Composição de quadro de pessoal previsto no plano de trabalho
1	Leonardo Lucio Dalaqua	UPA Santa Luzia	Tecnico de Enfermagem	06/03/25		Composição de quadro de pessoal previsto no plano de trabalho
1	Lidia Conceicao Santos Verediano	RT	Cuidador(a)	03/02/25		Composição de quadro de pessoal previsto no plano de trabalho
1	Lidiane Maria Moura de Oliveira	RT	Cuidador (a)	10/08/21		Composição de quadro de pessoal previsto no plano de trabalho
1	Lilian Brocardo Almeida	CAPS AD	Tecnico (a) de Enfermagem	10/08/21		Composição de quadro de pessoal previsto no plano de trabalho
1	Lilian Maria da Silva	UPA Santa Luzia	Tecnico (a) de Enfermagem	19/04/24	07/06/24	Desligamento a pedido do colaborador
1	Liliane Mota Xavier da Silva	CAPS II - Adulto	Psicologo (a)	17/06/24		Substituição a profissional Alessandra Pereira Maggiotto , desligado em 21/05/2024
1	Livia Vitorino De Campos	CAPS AD	Recepcionista	16/04/25		Composição de quadro de pessoal previsto no plano de trabalho
1	Lourdes de Fatima Amancio	CAPS AD	Auxiliar de Serviços Gerais	10/08/21		Composição de quadro de pessoal previsto no plano de trabalho
1	Lucas Henrique Rocha	CAPS II - Adulto	Tecnico (a) de Farmacia	10/08/21		Composição de quadro de pessoal previsto no plano de trabalho
1	Lucia Silva do Nascimento	UPA Santa Luzia	Tecnico (a) de Enfermagem	11/05/23		Composição de quadro de pessoal previsto no plano de trabalho
1	Luciana Santi	UPA Santa Luzia	Enfermeiro (a)	19/08/21		Composição de quadro de pessoal previsto no plano de trabalho
1	Lucineia Brusso de Oliveira	CAPS II - Adulto	Assistente Administrativo	10/08/21		Composição de quadro de pessoal previsto no plano de trabalho
1	Maiara Almeida dos Santos	RT	Tecnico (a) de Enfermagem	10/08/21		Composição de quadro de pessoal previsto no plano de trabalho
1	Maira Catarina Marcelino Vidal de Oliveira	UPA Santa Luzia	Assistente Administrativo	10/08/21		Composição de quadro de pessoal previsto no plano de trabalho
1	Marcelo Venicio Da Silva Santo	CAPS II - Adulto	Motorista	03/02/25		Composição de quadro de pessoal previsto no plano de trabalho
1	Marcia de Almeida Correira	RT	Cuidador (a)	22/11/22		Composição de quadro de pessoal previsto no plano de trabalho
1	Marcia Helena Alves Silveira	UPA Santa Luzia	Tecnico (a) de Enfermagem	10/08/21		Composição de quadro de pessoal previsto no plano de trabalho
1	Marcondes Berlamino da Silva	UPA Santa Luzia	Motorista de Ambulancia	08/10/22		Composição de quadro de pessoal previsto no plano de trabalho
1	Maria Aparecida de Souza Medeiros Feitosa	UPA Santa Luzia	Tecnico (a) de Enfermagem	10/08/21		Composição de quadro de pessoal previsto no plano de trabalho
1	Maria Aparecida Gomes da Silva Moura	RT	Cuidador (a)	10/08/21	06/05/25	Revisão do quadro de pessoal.
1	Maria Aparecida Souza Torres	RT	Cuidador (a)	10/08/21	15/05/25	Revisão do quadro de pessoal.
1	Maria Cristina de Araujo Olimpio Souza	CAPS I - Infantil	Assistente Social	01/06/23		Composição de quadro de pessoal previsto no plano de trabalho
1	Maria da Paixao Santos	RT	Cuidador (a)	10/08/21		Composição de quadro de pessoal previsto no plano de trabalho
1	Maria das Neves Ferreira dos Santos Silva	RT	Cuidador (a)	10/08/21		Composição de quadro de pessoal previsto no plano de trabalho
1	Maria De Deus Pereira Primo	CAPS I - Infantil	Aux. de Limpeza	09/04/25		Composição de quadro de pessoal previsto no plano de trabalho
1	Maria do Socorro da Silva Nunes	RT	Cuidador (a)	10/08/21		Composição de quadro de pessoal previsto no plano de trabalho
1	Maria Edna Souza de Franca	RT	Cuidador (a)	10/11/22	06/05/25	Revisão do quadro de pessoal.
1	Maria Estela da Cruz Berber	RT	Cuidador (a)	10/08/21		Composição de quadro de pessoal previsto no plano de trabalho
1	Maria Eunice da Silva Ribeiro	RT	Cuidador (a)	10/08/21		Composição de quadro de pessoal previsto no plano de trabalho
1	Maria Gabriela Guerrelhas	UPA Santa Luzia	Tecnico (a) em Radiologia	10/08/21		Composição de quadro de pessoal previsto no plano de trabalho
1	Maria Helena Pontes dos Santos	RT	Cuidador (a)	10/08/21		Composição de quadro de pessoal previsto no plano de trabalho
1	Maria Iracilda Bernardo Candido	RT	Cuidador (a)	10/08/21		Composição de quadro de pessoal previsto no plano de trabalho
1	Maria Jose de Lima Santos	UPA Santa Luzia	Tecnico (a) de Enfermagem	10/08/21		Composição de quadro de pessoal previsto no plano de trabalho
1	Maria Mariana Santos Magalhaes	UPA Santa Luzia	Recepcionista	01/03/24	29/05/24	Revisão do quadro de pessoal.
1	Maria Nilda de Sousa	RT	Cuidador (a)	07/05/23		Composição de quadro de pessoal previsto no plano de trabalho
1	Maria Rosabgela Lopes	RT	Cuidador (a)	10/08/21	15/04/25	Revisão do quadro de pessoal.
1	Maria Santiago de Almeida	RT	Cuidador (a)	10/08/21		Composição de quadro de pessoal previsto no plano de trabalho
1	Mariana Clemente	CAPS	Supervisor Técnico	01/04/25		Composição de quadro de pessoal previsto no plano de trabalho
1	Mariana Miran da Matos	UPA Santa Luzia	Tecnico (a) de Enfermagem	07/05/24		Substituição a profissional Joyce Silva Bernardo, desligado em 03/05/2024
1	Marieide Gomes Santos	RT	Tecnico (a) de Enfermagem	10/08/21	14/04/25	Revisão do quadro de pessoal.
1	Marilena da Conceicao	UPA Santa Luzia	Tecnico (a) de Enfermagem	15/04/23		Composição de quadro de pessoal previsto no plano de trabalho
1	Marineide Goncalves Martins	UPA Santa Luzia	Tecnico (a) de Enfermagem	10/08/21		Composição de quadro de pessoal previsto no plano de trabalho
1	Marines Julia Rosario de Lira	UPA Santa Luzia	Tecnico (a) de Enfermagem	18/04/24		Composição de quadro de pessoal previsto no plano de trabalho
1	Marisa Olavo Pereira	UPA Santa Luzia	Motorista de Ambulancia	11/10/22		Composição de quadro de pessoal previsto no plano de trabalho
1	Marjorie Mayara Vitalino Cruz	CAPS II - Adulto	Analista Administrativo	05/06/23		Composição de quadro de pessoal previsto no plano de trabalho
1	Marta Oliveira de Souza	UPA Santa Luzia	Tecnico (a) de Enfermagem	14/01/23	03/04/25	Revisão do quadro de pessoal.
1	Mathias Gabriel Santana Quirino	CAPS II - Adulto	Psicologo (a)	25/08/23		Composição de quadro de pessoal previsto no plano de trabalho
1	Mauriceia da Silva Xavier Pereira	CAPS II - Adulto	Oficineiro (a)	25/08/23		Composição de quadro de pessoal previsto no plano de trabalho
1	Maurilza Mendes Pio Fernandes	CAPS II - Adulto	Tecnico (a) de Enfermagem	10/11/22		Composição de quadro de pessoal previsto no plano de trabalho
1	Meire Aparecida de Oliveira	RT	Cuidador (a)	10/08/21		Composição de quadro de pessoal previsto no plano de trabalho
1	Memorina Aparecida Vieira de Oliveira	CAPS I - Infantil	Terapeuta Ocupacional	10/08/21		Composição de quadro de pessoal previsto no plano de trabalho
1	Michele Aquino de Castro	UPA Santa Luzia	Tecnico (a) de Enfermagem	09/08/23		Composição de quadro de pessoal previsto no plano de trabalho
1	Milton Santos Fideles	UPA Santa Luzia	Tecnico (a) de Enfermagem	22/02/24		Substituição a profissional Fred Willian de Brito, desligado em 30/01/2024
1	Milton Santos Fidelis	UPA Santa Luzia	Tecnico de Enfermagem	22/02/24	12/12/24	Revisão do quadro de pessoal.
1	Mirian Guilherme Ferreira da Silva	CAPS	Enfermeiro (a)	20/10/21		Composição de quadro de pessoal previsto no plano de trabalho
1	Murilo Leite da Silva	UPA Santa Luzia	Tecnico (a) de Enfermagem	10/08/21		Composição de quadro de pessoal previsto no plano de trabalho

Drt	Nome	Local	Função	Admissão	Demissão	Justificativa
1	Mylena Aparecida Sena Silva	UPA Santa Luzia	Recepcionista	10/08/21		Composição de quadro de pessoal previsto no plano de trabalho
1	Natalia Iris Voga Costa	RT	Cuidador (a)	02/08/23		Composição de quadro de pessoal previsto no plano de trabalho
1	Nathalia Ribeiro Brito	CAPS AD	Recepcionista	02/10/23		Composição de quadro de pessoal previsto no plano de trabalho
1	Noemi Fonseca da Silva	RT	Cuidador (a)	10/08/21		Composição de quadro de pessoal previsto no plano de trabalho
1	Norberto de Oliveira	UPA Santa Luzia	Motorista de Ambulancia	10/08/21		Composição de quadro de pessoal previsto no plano de trabalho
1	Nubia Mari Nascimento Silva	UPA Santa Luzia	Enfermeiro (a)	10/08/21		Composição de quadro de pessoal previsto no plano de trabalho
1	Pamela Rodrigues Nascimento Santos	RT	Tecnico (a) de Enfermagem	10/08/21		Composição de quadro de pessoal previsto no plano de trabalho
1	Patrica Carina Fernandes da Silva	UPA Santa Luzia	Tecnico (a) de Enfermagem	10/08/21		Composição de quadro de pessoal previsto no plano de trabalho
1	Patricia Aparecida de Oliveira	CAPS II - Adulto	Farmaceutico (a)	17/11/22		Composição de quadro de pessoal previsto no plano de trabalho
1	Patricia Conde Pimentel	CAPS AD	Psicologo (a)	24/09/21		Composição de quadro de pessoal previsto no plano de trabalho
1	Patrícia de Campos	UPA Santa Luzia	Tecnico (a) de Enfermagem	01/08/24		Composição de quadro de pessoal previsto no plano de trabalho
1	Paula Francinete Bezerra da Silva Moraes	CAPS I - Infantil	Psicologo (a)	10/08/21		Composição de quadro de pessoal previsto no plano de trabalho
1	Paula Oliveira Santos	UPA Santa Luzia	Recepcionista	10/11/22		Composição de quadro de pessoal previsto no plano de trabalho
1	Paulo Rogerio Pelinson	UPA Santa Luzia	Motorista de Ambulancia	10/08/21		Composição de quadro de pessoal previsto no plano de trabalho
1	Paulo Tiago Leme Pereira	UPA Santa Luzia	Enfermeiro (a)	10/04/24		Substituição a profissional Alexandra Marchetti Leme, desligado em 26/03/2024
1	Priscila Almeida Barros Silva	RT	Cuidador (a)	10/11/22	06/05/25	Revisão do quadro de pessoal.
1	Priscila Barbosa dos Santos	UPA Santa Luzia	Enfermeiro (a)	11/01/24		Substituição a profissional Roberta Pontes Pedroso, desligado em 08/01/2024
1	Priscila Cardoso Vida	CAPS I - Infantil	Recepcionista	10/08/21		Composição de quadro de pessoal previsto no plano de trabalho
1	Priscila de Oliveira Silva	CAPS II - Adulto	Psicologo (a)	25/08/23		Composição de quadro de pessoal previsto no plano de trabalho
1	Rafael Aguiar de Souza	UPA Santa Luzia	Motorista de Ambulancia	10/10/23	21/08/24	Revisão do quadro de pessoal.
1	Regiane Braz da Silva Azarias	UPA Santa Luzia	Supervisor (a) de Enfermagem	26/08/21	26/04/25	Revisão do quadro de pessoal.
1	Regiane de Araujo Juliao	UPA Santa Luzia	Tecnico (a) de Enfermagem	10/11/21		Composição de quadro de pessoal previsto no plano de trabalho
1	Regiane Pacheco Da Silva Batista	CAPS II - Adulto	Aux. Administrativo	14/01/25		Composição de quadro de pessoal previsto no plano de trabalho
1	Renarta Cristina Rocha Guerra	CAPS AD	Psicologo (a)	10/11/22		Composição de quadro de pessoal previsto no plano de trabalho
1	Renata Jesus de Souza	UPA Santa Luzia	Tecnico (a) em Radiologia	26/06/23		Composição de quadro de pessoal previsto no plano de trabalho
1	Rita de Cassia Melo Marcondes	UPA Santa Luzia	Tecnico (a) de Enfermagem	01/10/21		Composição de quadro de pessoal previsto no plano de trabalho
1	Rita de Cassia Souza Vicente	UPA Santa Luzia	Tecnico (a) de Enfermagem	10/04/24		Substituição a profissional Tatiane Medeiros Oliveira reis, desligado em 04/04/2024
1	Rizia Cavalcante Batista de Sousa	UPA Santa Luzia	Tecnico (a) de Enfermagem	12/11/22		Composição de quadro de pessoal previsto no plano de trabalho
1	Roberta Pontes Pedroso	UPA Santa Luzia	Enfermeiro(a)	19/08/21	08/01/24	Revisão do quadro de pessoal.
1	Rogerio da Silva	UPA Santa Luzia	Tecnico (a) de Enfermagem	16/06/23		Composição de quadro de pessoal previsto no plano de trabalho
1	Ronildo Alves da Silva	CAPS II - Adulto	Analista Administrativo	10/08/21		Composição de quadro de pessoal previsto no plano de trabalho
1	Rosa Divina Pereira de Oliveira	RT	Cuidador (a)	10/08/21		Composição de quadro de pessoal previsto no plano de trabalho
1	Rosa Elaine Ricceto	UPA Santa Luzia	Tecnico (a) de Enfermagem	21/06/23		Composição de quadro de pessoal previsto no plano de trabalho
1	Rosalina Aparecida Cardoso	RT	Cuidador (a)	10/08/21		Composição de quadro de pessoal previsto no plano de trabalho
1	Roseli Maia	RT	Cuidador (a)	10/08/21		Composição de quadro de pessoal previsto no plano de trabalho
1	Rosemary da Silva Santos Marinho	UPA Santa Luzia	Tecnico (a) de Enfermagem	21/08/21		Composição de quadro de pessoal previsto no plano de trabalho
1	Rosemeire Aparecida Rosa	RT	Cuidador (a)	10/08/21		Composição de quadro de pessoal previsto no plano de trabalho
1	Rosimeite Teixeira Adriano de Jesus	RT	Cuidador (a)	14/03/23		Composição de quadro de pessoal previsto no plano de trabalho
1	Rouzeimary Lins de Carvalho	UPA Santa Luzia	Tecnico (a) de Enfermagem	10/08/21		Composição de quadro de pessoal previsto no plano de trabalho
1	Rute Soares Moreno	UPA Santa Luzia	Enfermeiro (a) RT	10/08/21		Composição de quadro de pessoal previsto no plano de trabalho
1	Samara Daiana de Souza Siqueira	RT	Cuidador (a)	10/08/21		Composição de quadro de pessoal previsto no plano de trabalho
1	Sandra Regina Silva Barros	CAPS I - Infantil	Oficineira	10/08/21	23/05/24	Revisão do quadro de pessoal.
1	Sarah Krislley Fideles de Souza	UPA Santa Luzia	Tecnico (a) de Enfermagem	10/08/21		Composição de quadro de pessoal previsto no plano de trabalho
1	Sebastiana da Silva Santos	CAPS II - Adulto	Auxiliar de Serviços Gerais	10/08/21		Composição de quadro de pessoal previsto no plano de trabalho
1	Sebastiao Maria de Souza	CAPS	Assistente Administrativo	03/01/24		Substituição a profissional Gustavo Carreira Castro, desligado em 02/01/2024
1	Sheila Wolf Gomes	RT	Cuidador (a)	10/08/21		Composição de quadro de pessoal previsto no plano de trabalho
1	Shirley de Jesus Santos	UPA Santa Luzia	Tecnico (a) de Enfermagem	01/12/21		Composição de quadro de pessoal previsto no plano de trabalho
1	Sidney Sousa Da Silva	CAPS II - Adulto	Tecnico de Enfermagem	22/01/25		Composição de quadro de pessoal previsto no plano de trabalho
1	Sigrid Molinari Braga	UPA Santa Luzia	Supervisor (a) de Enfermagem	10/08/21		Composição de quadro de pessoal previsto no plano de trabalho
1	Silvana Linares Costa	UPA Santa Luzia	Recepcionista	07/05/25		Composição de quadro de pessoal previsto no plano de trabalho
1	Silvaneide Francisca da Silva	UPA Santa Luzia	Auxiliar Administrativo	05/08/24		Composição de quadro de pessoal previsto no plano de trabalho
1	Silvia Almeida dos Santos	UPA Santa Luzia	Recepcionista	02/03/24		Substituição a profissional Janaina Minuncio, desligado em 02/03/2024
1	Silvia Luiza Da Silva	CAPS II - Adulto	Assistente Social	22/04/25		Composição de quadro de pessoal previsto no plano de trabalho
1	Simone Alves de Araujo Ribeiro	UPA Santa Luzia	Enfermeiro (a)	23/01/24		Substituição a profissional Cinthia Silva de Souza, desligado em 09/01/2024
1	Simone Aparecida da Silva	UPA Santa Luzia	Tecnico (a) de Enfermagem	02/05/23		Composição de quadro de pessoal previsto no plano de trabalho
1	Simone Araujo De Oliveira	RT	Cuidador(a)	04/02/25		Composição de quadro de pessoal previsto no plano de trabalho
1	Simone De Sousa Alves Barbosa	UPA Santa Luzia	Enfermeiro(a)	12/05/23	15/03/24	Revisão do quadro de pessoal.

Drt	Nome	Local	Função	Admissão	Demissão	Justificativa
1	Simone Martins	UPA Santa Luzia	Supervisor de Enfermagem	12/05/25		Composição de quadro de pessoal previsto no plano de trabalho
1	Simone Moraes Cruz	RT	Cuidador (a)	10/08/21	11/06/24	Revisão do quadro de pessoal.
1	Simone Morais Rodrigues	RT	Cuidador (a)	10/08/21		Composição de quadro de pessoal previsto no plano de trabalho
1	Simone Silva Queiroz	UPA Santa Luzia	Enfermeiro (a)	25/01/23		Composição de quadro de pessoal previsto no plano de trabalho
1	Sirlei dos Santos	CAPS I - Infantil	Auxiliar de Serviços Gerais	03/01/24		Substituição a profissional Edna Santos Ferreira Justino, desligado em 21/12/2023
1	Solange Vieira Vilar Madureira	CAPS II - Adulto	Auxiliar Administrativo	10/08/21		Composição de quadro de pessoal previsto no plano de trabalho
1	Soraia de Araujo Pinheiro Pereira	UPA Santa Luzia	Supervisor (a) de Recepcao	10/08/21		Composição de quadro de pessoal previsto no plano de trabalho
1	Stephanie de Castro Domingues	RT	Cuidador (a)	09/11/21		Composição de quadro de pessoal previsto no plano de trabalho
1	Sueli Dornelas de Lima	RT	Cuidador (a)	10/08/21	16/05/25	Revisão do quadro de pessoal.
1	Suzi Goes Carlos	RT	Cuidador (a)	10/08/21	15/04/25	Revisão do quadro de pessoal.
1	Talita Morandi Brito	CAPS	Assistente de Recursos	06/06/22		Composição de quadro de pessoal previsto no plano de trabalho
1	Tamara dos Santos Oliveira	CAPS II - Adulto	Auxiliar de Serviços Gerais	01/02/23		Composição de quadro de pessoal previsto no plano de trabalho
1	Tamires da Silva Santos	RT	Cuidador (a)	10/08/21		Composição de quadro de pessoal previsto no plano de trabalho
1	Tania Cristina de Souza Gatti	UPA Santa Luzia	Farmaceutico (a)	04/11/21		Composição de quadro de pessoal previsto no plano de trabalho
1	Tania Regina Ripoli	UPA Santa Luzia	Recepcionista	07/04/25		Composição de quadro de pessoal previsto no plano de trabalho
1	Tania Verni	RT	Cuidador (a)	10/08/21		Composição de quadro de pessoal previsto no plano de trabalho
1	Tatiane De Medeiros Oliveira Reis	UPA Santa Luzia	Tecnico de Enfermagem	10/08/21	04/04/24	Revisão do quadro de pessoal.
1	Tatiane Rosa de Moura	UPA Santa Luzia	Tecnico (a) de Enfermagem	10/08/21		Composição de quadro de pessoal previsto no plano de trabalho
1	Tayna da Silva Moura	RT	Cuidador (a)	12/11/22	16/05/25	Revisão do quadro de pessoal.
1	Telma Aparecida Santos de Oliveira	RT	Cuidador (a)	10/08/21		Composição de quadro de pessoal previsto no plano de trabalho
1	Teresa Cristina dos Santos Oliveira	RT	Cuidador (a)	10/08/21		Composição de quadro de pessoal previsto no plano de trabalho
1	Tereza Souza Goncalves	UPA Santa Luzia	Tecnico (a) de Enfermagem	10/08/21		Composição de quadro de pessoal previsto no plano de trabalho
1	Thais Silva	CAPS II - Adulto	Tecnico (a) de Enfermagem	10/08/21	03/06/24	Revisão do quadro de pessoal.
1	Thalita da Silva Andrade	UPA Santa Luzia	Tecnico (a) de Enfermagem	10/08/21		Composição de quadro de pessoal previsto no plano de trabalho
1	Thiago Gonçalves Gama Santos	UPA Santa Luzia	Motorista de Ambulancia	28/07/24		Composição de quadro de pessoal previsto no plano de trabalho
1	Valdenice de Santana do Nascimento	UPA Santa Luzia	Enfermeiro (a)	15/03/24		Substituição a profissional Simone de Souza Alves Barbosa, desligado em 15/03/2024
1	Valdirene Barbosa Vaz	RT	Cuidador (a)	10/08/21		Composição de quadro de pessoal previsto no plano de trabalho
1	Valdirene de Souza Carvalho Aguiar	UPA Santa Luzia	Coordenador (a) Administrativo	15/06/23		Composição de quadro de pessoal previsto no plano de trabalho
1	Valentina Amaranta Zuniga Retamales	CAPS AD	Oficineira	08/02/22	03/01/24	Revisão do quadro de pessoal.
1	Valeria Aparecida Alves De Souza	RT	Cuidador(a)	06/02/25		Composição de quadro de pessoal previsto no plano de trabalho
1	Valeria Moreira De Oliveira	UPA Santa Luzia	Aux. Administrativo	10/08/21	01/03/24	Revisão do quadro de pessoal.
1	Valter Boni Ferreira	UPA Santa Luzia	Enfermeiro (a)	10/08/21		Composição de quadro de pessoal previsto no plano de trabalho
1	Vanessa Katherine Silva Martin	RT	Cuidador(a)	06/05/25		Composição de quadro de pessoal previsto no plano de trabalho
1	Vanessia Maria da silva	RT	Cuidador (a)	10/08/21		Composição de quadro de pessoal previsto no plano de trabalho
1	Verlania Pereira De Franca Silva	UPA Santa Luzia	Tecnico de Enfermagem	18/02/25		Composição de quadro de pessoal previsto no plano de trabalho
1	Veronica Valeria Cavalcante	UPA Santa Luzia	Tecnico (a) de Enfermagem	18/04/24		Composição de quadro de pessoal previsto no plano de trabalho
1	Victoria Cristina Moselli Gomes da Silva	RT	Nutricionista	10/08/21		Composição de quadro de pessoal previsto no plano de trabalho
1	Victoria Hepp Zanella	UPA Santa Luzia	Supervisor (a) de Enfermagem	19/11/21		Composição de quadro de pessoal previsto no plano de trabalho
1	Vinicius Barroso dos Santos	UPA Santa Luzia	Tecnico (a) de Enfermagem	25/01/23		Composição de quadro de pessoal previsto no plano de trabalho
1	Vinicius Carvalho de Almeida	UPA Santa Luzia	Tecnico (a) de Enfermagem	10/08/21		Composição de quadro de pessoal previsto no plano de trabalho
1	Viviane Gomes da Silva	UPA Santa Luzia	Tecnico (a) de Enfermagem	10/08/21		Composição de quadro de pessoal previsto no plano de trabalho
1	Yohanna Rosa Pereira	UPA Santa Luzia	Tecnico (a) de Enfermagem	08/03/23		Composição de quadro de pessoal previsto no plano de trabalho

BIOGESP - Asssociação de Gestão e Execução de Serviços Públicos e Sociais - CNPJ: 26.702.577/0001-39

CONTRATO DE GESTÃO Nº 383/2022 | PROCESSO Nº XXX

Tabela de Cargos, Salários e Benefícios dos empregados.

Unidade	Cargo	Salário	Benefício (Vale Alimentação)	Insalubridade	Benefício (Vale Transporte)	Benefício (Auxílio Creche)	Justificativa
CAPS	Analista Administrativo	R$ 3.000,00	R$ 200,00	20% - R$303,60	Sim	R$ 306,38	De acordo com a Consolidação das Leis do Trabalho (CLT), o período máximo de concessão do auxílio creche é até 05 anos, 29 dias e 12 meses.
CAPS	Assistente Administrativo	R$ 2.600,00	R$ 200,00	20% - R$303,60	Sim	R$ 306,38	De acordo com a Consolidação das Leis do Trabalho (CLT), o período máximo de concessão do auxílio creche é até 05 anos, 29 dias e 12 meses.
CAPS	Assistente De Recursos	R$ 2.500,00	R$ 200,00	20% - R$303,60	Sim	R$ 306,38	De acordo com a Consolidação das Leis do Trabalho (CLT), o período máximo de concessão do auxílio creche é até 05 anos, 29 dias e 12 meses.
CAPS	Assistente Social	R$ 3.200,00	R$ 200,00	20% - R$303,60	Sim	R$ 306,38	De acordo com a Consolidação das Leis do Trabalho (CLT), o período máximo de concessão do auxílio creche é até 05 anos, 29 dias e 12 meses.
CAPS	Auxiliar Administrativo	R$ 1.800,00	R$ 200,00	20% - R$303,60	Sim	R$ 306,38	De acordo com a Consolidação das Leis do Trabalho (CLT), o período máximo de concessão do auxílio creche é até 05 anos, 29 dias e 12 meses.
CAPS	Auxiliar De Serviços Gerais	R$ 1.500,00	R$ 200,00	20% - R$303,60	Sim	R$ 306,38	De acordo com a Consolidação das Leis do Trabalho (CLT), o período máximo de concessão do auxílio creche é até 05 anos, 29 dias e 12 meses.
CAPS	Educador Fisico	R$ 2.604,34	R$ 200,00	20% - R$303,60	Sim	R$ 306,38	De acordo com a Consolidação das Leis do Trabalho (CLT), o período máximo de concessão do auxílio creche é até 05 anos, 29 dias e 12 meses.
CAPS	Enfermeira	R$ 3.900,00	R$ 200,00	20% - R$303,60	Sim	R$ 306,38	De acordo com a Consolidação das Leis do Trabalho (CLT), o período máximo de concessão do auxílio creche é até 05 anos, 29 dias e 12 meses.
CAPS	Enfermeira	R$ 4.286,87	R$ 200,00	20% - R$303,60	Sim	R$ 306,38	De acordo com a Consolidação das Leis do Trabalho (CLT), o período máximo de concessão do auxílio creche é até 05 anos, 29 dias e 12 meses.
CAPS	Enfermeira Em Saúde Mental	R$ 5.000,00	R$ 200,00	20% - R$303,60	Sim	R$ 306,38	De acordo com a Consolidação das Leis do Trabalho (CLT), o período máximo de concessão do auxílio creche é até 05 anos, 29 dias e 12 meses.
CAPS	Farmaceutico	R$ 3.900,00	R$ 200,00	20% - R$303,60	Sim	R$ 306,38	De acordo com a Consolidação das Leis do Trabalho (CLT), o período máximo de concessão do auxílio creche é até 05 anos, 29 dias e 12 meses.
CAPS	Motorista	R$ 1.900,00	R$ 200,00	20% - R$303,60	Sim	R$ 306,38	De acordo com a Consolidação das Leis do Trabalho (CLT), o período máximo de concessão do auxílio creche é até 05 anos, 29 dias e 12 meses.
CAPS	Oficineiro	R$ 1.500,00	R$ 200,00	20% - R$303,60	Sim	R$ 306,38	De acordo com a Consolidação das Leis do Trabalho (CLT), o período máximo de concessão do auxílio creche é até 05 anos, 29 dias e 12 meses.
CAPS	Psicologo	R$ 3.200,00	R$ 200,00	20% - R$303,60	Sim	R$ 306,38	De acordo com a Consolidação das Leis do Trabalho (CLT), o período máximo de concessão do auxílio creche é até 05 anos, 29 dias e 12 meses.
CAPS	Psicologo	R$ 3.205,69	R$ 200,00	20% - R$303,60	Sim	R$ 306,38	De acordo com a Consolidação das Leis do Trabalho (CLT), o período máximo de concessão do auxílio creche é até 05 anos, 29 dias e 12 meses.
CAPS	Recepcionista	R$ 1.716,00	R$ 200,00	20% - R$303,60	Sim	R$ 306,38	De acordo com a Consolidação das Leis do Trabalho (CLT), o período máximo de concessão do auxílio creche é até 05 anos, 29 dias e 12 meses.
CAPS	Supervisor Técnico	R$ 3.000,00	R$ 200,00	20% - R$303,60	Sim	R$ 306,38	De acordo com a Consolidação das Leis do Trabalho (CLT), o período máximo de concessão do auxílio creche é até 05 anos, 29 dias e 12 meses.
CAPS	Técnica de Farmacia	R$ 2.300,00	R$ 200,00	20% - R$303,60	Sim	R$ 306,38	De acordo com a Consolidação das Leis do Trabalho (CLT), o período máximo de concessão do auxílio creche é até 05 anos, 29 dias e 12 meses.
CAPS	Tecnico de Enfermagem	R$ 2.300,00	R$ 200,00	20% - R$303,60	Sim	R$ 306,38	De acordo com a Consolidação das Leis do Trabalho (CLT), o período máximo de concessão do auxílio creche é até 05 anos, 29 dias e 12 meses.
CAPS	Terapeuta Ocupacional	R$ 3.655,28	R$ 200,00	20% - R$303,60	Sim	R$ 306,38	De acordo com a Consolidação das Leis do Trabalho (CLT), o período máximo de concessão do auxílio creche é até 05 anos, 29 dias e 12 meses.
RT	Cuidador	R$ 1.500,00	R$ 200,00	20% - R$303,60	Sim	R$ 306,38	De acordo com a Consolidação das Leis do Trabalho (CLT), o período máximo de concessão do auxílio creche é até 05 anos, 29 dias e 12 meses.
RT	Nutricionista	R$ 3.650,00	R$ 200,00	20% - R$303,60	Sim	R$ 306,38	De acordo com a Consolidação das Leis do Trabalho (CLT), o período máximo de concessão do auxílio creche é até 05 anos, 29 dias e 12 meses.
RT	Técnico de Enfermagem	R$ 2.300,00	R$ 200,00	20% - R$303,60	Sim	R$ 306,38	De acordo com a Consolidação das Leis do Trabalho (CLT), o período máximo de concessão do auxílio creche é até 05 anos, 29 dias e 12 meses.
UPA	Assistente Administrativo	R$ 2.600,00	R$ 200,00	20% - R$303,60	Sim	R$ 306,38	De acordo com a Consolidação das Leis do Trabalho (CLT), o período máximo de concessão do auxílio creche é até 05 anos, 29 dias e 12 meses.
UPA	Auxiliar Administrativo	R$ 1.966,92	R$ 200,00	20% - R$303,60	Sim	R$ 306,38	De acordo com a Consolidação das Leis do Trabalho (CLT), o período máximo de concessão do auxílio creche é até 05 anos, 29 dias e 12 meses.
UPA	Coordenador Administrativo	R$ 6.000,00	R$ 200,00	20% - R$303,60	Sim	R$ 306,38	De acordo com a Consolidação das Leis do Trabalho (CLT), o período máximo de concessão do auxílio creche é até 05 anos, 29 dias e 12 meses.
UPA	Enfermeiro Rt	R$ 5.000,00	R$ 200,00	20% - R$303,60	Sim	R$ 306,38	De acordo com a Consolidação das Leis do Trabalho (CLT), o período máximo de concessão do auxílio creche é até 05 anos, 29 dias e 12 meses.
UPA	Enfermeira	R$ 3.900,00	R$ 200,00	20% - R$303,60	Sim	R$ 306,38	De acordo com a Consolidação das Leis do Trabalho (CLT), o período máximo de concessão do auxílio creche é até 05 anos, 29 dias e 12 meses.
UPA	Motorista de Ambulancia	R$ 1.900,00	R$ 200,00	20% - R$303,60	Sim	R$ 306,38	De acordo com a Consolidação das Leis do Trabalho (CLT), o período máximo de concessão do auxílio creche é até 05 anos, 29 dias e 12 meses.
UPA	Nutricionista	R$ 3.650,00	R$ 200,00	20% - R$303,60	Sim	R$ 306,38	De acordo com a Consolidação das Leis do Trabalho (CLT), o período máximo de concessão do auxílio creche é até 05 anos, 29 dias e 12 meses.
UPA	Recepcionista	R$ 1.550,00	R$ 200,00	20% - R$303,60	Sim	R$ 306,38	De acordo com a Consolidação das Leis do Trabalho (CLT), o período máximo de concessão do auxílio creche é até 05 anos, 29 dias e 12 meses.
UPA	Supervisor de Enfermagem	R$ 4.290,00	R$ 200,00	20% - R$303,60	Sim	R$ 306,38	De acordo com a Consolidação das Leis do Trabalho (CLT), o período máximo de concessão do auxílio creche é até 05 anos, 29 dias e 12 meses.
UPA	Supervisor de Recepção	R$ 1.705,00	R$ 200,00	20% - R$303,60	Sim	R$ 306,38	De acordo com a Consolidação das Leis do Trabalho (CLT), o período máximo de concessão do auxílio creche é até 05 anos, 29 dias e 12 meses.
UPA	Técnica de Farmacia	R$ 2.300,00	R$ 200,00	20% - R$303,60	Sim	R$ 306,38	De acordo com a Consolidação das Leis do Trabalho (CLT), o período máximo de concessão do auxílio creche é até 05 anos, 29 dias e 12 meses.
UPA	Técnico Administrativo	R$ 2.600,00	R$ 200,00	20% - R$303,60	Sim	R$ 306,38	De acordo com a Consolidação das Leis do Trabalho (CLT), o período máximo de concessão do auxílio creche é até 05 anos, 29 dias e 12 meses.
UPA	Tecnico de Enfermagem	R$ 2.300,00	R$ 200,00	20% - R$303,60	Sim	R$ 306,38	De acordo com a Consolidação das Leis do Trabalho (CLT), o período máximo de concessão do auxílio creche é até 05 anos, 29 dias e 12 meses.
UPA	Tecnico em Radiologia	R$ 2.300,00	R$ 200,00	80% - R$1.214,40	Sim	R$ 306,38	De acordo com a Consolidação das Leis do Trabalho (CLT), o período máximo de concessão do auxílio creche é até 05 anos, 29 dias e 12 meses.

Benefício conforme previsão na Convenção Coletiva de Trabalho.

Fica assegurado aos empregados lotados no período da noite, adicional noturno equivalente a 40% (quarenta por cento) a incidir sobre o valor da hora diurna, para o trabalho realizado das 22:00h de um dia até 5:00h do dia seguinte.

BIOGESP - Asssociação de Gestão e Execução de Serviços Públicos e Sociais - CNPJ: 26.702.577/0001-39			
CONTRATO DE GESTÃO Nº 383/2022 | PROCESSO Nº			
Quadro de Vagas			
Cargo	**Nº Previsto**	**Nº Realizado**	**Justificativa**
CAPS E RT			
ANALISTA ADMINISTRATIVO	**2**	1	
ASSISTENTE ADMINISTRATIVO	**4**	4	
ASSISTENTE DE RECURSOS	**0**	1	
ASSISTENTE DE MANUTENÇÃO	**1**	0	
ASSISTENTE SOCIAL	**4**	4	
AUXILIAR ADMINSITRATIVO	**4**	5	
AUXILIAR DE SERVIÇOS GERAIS	**6**	7	
CUIDADOR DIURNO	**33**	29	
CUIDADO NOTURNO	**30**	27	
EDUCADOR FÍSICO	**1**	1	
ENFERMEIRO DIURNO	**2**	3	
ENFERMEIRO EM SAÚDE MENTAL	**1**	1	
FARMACÊUTICO	**1**	0	
FONOAUDIÓLOGA	**1**	0	
MOTORISTA	**1**	2	
NUTRICIONISTA	**1**	1	
OFICINEIRO	**3**	2	
PSICÓLOGO	**8**	8	
RECEPCIONISTA	**3**	2	
SUPERVISOR DE ENFERMAGEM	**1**	0	
SUPERVISOR TÉCNICO	**3**	2	
TÉCNICO ENFERMAGEM DIURNO	**15**	12	
TÉCNICO DE FARMÁCIA DIURNO	**1**	1	
TERAPEUTA OCUPACIONAL	**3**	1	
TOTAL GLOBAL	**129**	**114**	

BIOGESP - Asssociação de Gestão e Execução de Serviços Públicos e Sociais - CNPJ: 26.702.577/0001-39			
CONTRATO DE GESTÃO Nº 383/2022 | PROCESSO Nº			
Quadro de Vagas			
Cargo	**Nº Previsto**	**Nº Realizado**	**Justificativa**
UPA			
GERENTE GERAL	**1**	0	
ASSISTENTE ADMINISTRATIVO	**0**	0	
AUXILIAR ADMINISTRATIVO	**3**	2	
COORDENADOR ADMINISTRATIVO	**1**	1	
COORDENADOR DE ENFERMAGEM	**1**	0	
ASSISTENTE SOCIAL	**1**	0	
ENFERMEIRO (RT)	**1**	1	
ENFERMEIRO DIURNO	**10**	11	
ENFERMEIRO NOTURNO	**8**	8	
FARMACÊUTICO	**1**	0	
MOTORISTA DIURNO	**9**	8	
MOTORISTA NOTURNO	**4**	4	
NUTRICIONISTA	**1**	1	
RECEPCIONISTA DIURNO	**6**	8	
RECEPCIONISTA FOLGUISTA	**1**	1	
RECEPCIONISTA NOTURNO	**4**	2	
SUPERVISOR DE RECEPÇÃO DIURNO	**2**	2	
SUPERVISOR DE RECEPÇÃO NOTURNO	**2**	2	
SUPERVISOR ENFERMAGEM DIURNO	**2**	1	
SUPERVISOR ENFERMAGEM NOTURNO	**2**	2	
TÉCNICO ADMINISTRATIVO	**1**	1	
TÉCNICO DE ENFERMAGEM DIURNO	**36**	38	
TÉCNICO DE ENFERMAGEM NOTURNO	**32**	26	
TÉCNICO DE FARMÁCIA DIURNO	**2**	2	
TÉCNICO DE FARMÁCIA FOLGUISTA	**1**	1	
TÉCNICO DE FARMÁCIA NOTURNO	**2**	2	
TECNICO EM RADIOLOGIA	**4**	4	
SUPERVISOR DE RADIOLOGIA	**1**	0	
TÉCNICO DE GESSO	**2**	0	
TOTAL GLOBAL	**141**	128	

Afastamento do Trabalho

Cód. Nome Empresa
05476 BIOGESP - ASS GESTÃO EXEC SERVS PUB SC
Endereço
Rua Cardeal Arcoverde, 1641 sl 93/94
Bairro: Pinheiros **CEP:** 05407-002
CNPJ: 26.702.577/0001-39

Cidade São Paulo **Estado** SP
Telefone (11)3030-1833 **Fax**
E-mail administracao@biogesp.com.br

Período: 01/05/2025 até: 31/05/2025

01352 THAIS SILVA

Início	FGTS	Término	FGTS	RAIS	Término Estabilidade	Razão
26/02/2025	Q1	25/06/2025	Z1	50		6-Licença Maternidade

Motivo
17 - Licença maternidade

Mesmo Motivo **Tipo Acidente Trânsito** **CNPJ do órgão/entidade para o qual o trabalhador foi cedido/requisitado** **Ônus da cessão/requisição**

CNPJ do Sindicato **Ônus Remuneração**

Origem Retificação **Tipo Processo** **N° Processo**

☐ **Lei n° 13.982 de 02 de Abril/2020**

☐ **Desconsiderar Avo(s) 13º** ☐ **Prorrogar Período Aquisitivo** ☐ **Suspender Contrato de Experiência**

CNPJ do Órgão **Servidor optou pela remuneração do cargo efetivo?**

Funcionários Admitidos

Cod. **Nome Empresa**
05476 BIOGESP - ASS GESTÃO EXEC SERVS PUB SOCI
Endereço
Rua Cardeal Arcoverde, 1641 sl 93/94
Bairro: Pinheiros **CEP:** 05407-002
CNPJ: 26.702.577/0001-39



Cidade São Paulo **Estado** SP
Telefone (11)3030-1833 **Fax**
E-Mail administracao@biogesp.com.br

Período de: 01/05/2025 **até** 31/05/2025

00023 CAPS I - INFANTIL RIBEIRÃO

Código	Nome	Admissão	Sal.Contratual	CTPS Nº/Série		PIS	RAIS	CAGED
02282	KAMILLY RODRIGUES DA SILVA	16/05/2025	3.900,00	4381241	00885	15577942008	02	20

Cargo	G. I.	Cód. CBO	Qtde Horas	Vinculo	Cart. Identidade	CPF	Data Nasc.
Enfermeiro(a)	09	2235-05	40:00	10	551955375	438.124.108-85	10/10/2002

Matrícula
0547602282

Total de Funcionários no Setor **0001**

Afastamento do Trabalho

Cód. Nome Empresa
05476 BIOGESP - ASS GESTÃO EXEC SERVS PUB SC
Endereço
Rua Cardeal Arcoverde, 1641 sl 93/94
Bairro: Pinheiros **CEP:** 05407-002
CNPJ: 26.702.577/0001-39

Cidade São Paulo **Estado** SP
Telefone (11)3030-1833 **Fax**
E-mail administracao@biogesp.com.br

Período: 01/05/2025 até: 31/05/2025

01462 MARCIA DE ALMEIDA CORREIA

Início	FGTS	Término	FGTS	RAIS	Término Estabilidade	Razão
26/09/2024	P1			40		2-Doença

Motivo
3 - Acidente/Doença não relacionada ao trabalho

Mesmo Motivo	Tipo Acidente Trânsito	CNPJ do órgão/entidade para o qual o trabalhador foi cedido/requisitado	Ônus da cessão/requisição
N - Não			

CNPJ do Sindicato **Ônus Remuneração**

Origem Retificação **Tipo Processo** **N° Processo**

☐ **Lei n° 13.982 de 02 de Abril/2020**

☐ **Desconsiderar Avo(s) 13º** ☐ **Prorrogar Período Aquisitivo** ☐ **Suspender Contrato de Experiência**

CNPJ do Órgão **Servidor optou pela remuneração do cargo efetivo?**

01300 MARIA APARECIDA SOUZA TORRES

Início	FGTS	Término	FGTS	RAIS	Término Estabilidade	Razão
11/10/2024	P1	14/05/2025	Z5	40		2-Doença

Motivo
3 - Acidente/Doença não relacionada ao trabalho

Mesmo Motivo	Tipo Acidente Trânsito	CNPJ do órgão/entidade para o qual o trabalhador foi cedido/requisitado	Ônus da cessão/requisição
N - Não			

CNPJ do Sindicato **Ônus Remuneração**

Origem Retificação **Tipo Processo** **N° Processo**

☐ **Lei n° 13.982 de 02 de Abril/2020**

☐ **Desconsiderar Avo(s) 13º** ☐ **Prorrogar Período Aquisitivo** ☐ **Suspender Contrato de Experiência**

CNPJ do Órgão **Servidor optou pela remuneração do cargo efetivo?**

Funcionários Admitidos

Cod. **Nome Empresa**
05476 BIOGESP - ASS GESTÃO EXEC SERVS PUB SOCI
Endereço
Rua Cardeal Arcoverde, 1641 sl 93/94
Bairro: Pinheiros **CEP:** 05407-002
CNPJ: 26.702.577/0001-39



Cidade São Paulo **Estado** SP
Telefone (11)3030-1833 **Fax**
E-Mail administracao@biogesp.com.br

Período de: 01/05/2025 **até** 31/05/2025

00026 RT

Código	Nome	Admissão	Sal.Contratual	CTPS N°/Série		PIS	RAIS	CAGED
02267	JENIFFER CORREIA DOS SANTOS	05/05/2025	1.518,00	4490848	08894	20943553266	02	20

Cargo	G. I.	Cód. CBO	Qtde Horas	Vinculo	Cart. Identidade	CPF	Data Nasc.
Cuidador(a)	10	5162-10	36:00	10		449.084.888-94	16/11/1996

Matrícula
0547602267

Código	Nome	Admissão	Sal.Contratual	CTPS N°/Série		PIS	RAIS	CAGED
02269	VANESSA KATHERINE SILVA MARTIN	06/05/2025	1.518,00	4604482	02842	14999472348	02	20

Cargo	G. I.	Cód. CBO	Qtde Horas	Vinculo	Cart. Identidade	CPF	Data Nasc.
Cuidador(a)	09	5162-10	36:00	10	520341429	460.448.228-42	15/06/1998

Matrícula
0547602269

Código	Nome	Admissão	Sal.Contratual	CTPS N°/Série		PIS	RAIS	CAGED
02268	JEFFERSON KAIQUE FERREIRA DA SILVA	06/05/2025	1.518,00	4834247	09889	20690526363	02	20

Cargo	G. I.	Cód. CBO	Qtde Horas	Vinculo	Cart. Identidade	CPF	Data Nasc.
Cuidador(a)	09	5162-10	36:00	10	546564185	483.424.798-89	03/06/1996

Matrícula
0547602268

Total de Funcionários no Setor **0003**

Funcionários Inativos

Cod. Nome Empresa
05476 BIOGESP - ASS GESTÃO EXEC SERVS PUB SOCI
Endereço
Rua Cardeal Arcoverde, 1641 sl 93/94
Bairro: Pinheiros **CEP:** 05407-002
CNPJ: 26.702.577/0001-39

Cidade São Paulo **Estado** SP
Telefone (11)3030-1833 **Fax**
E-Mail administracao@biogesp.com.br

Período de: 01/05/2025 **até** 31/05/2025

00026 RT

Código	Nome	Admissão	Demissão	CTPS N°	Série	G. I.	Cód. CBO	Vinculo
01784	JUSSARA RIBEIRO DA SILVA SOUZA	01/07/2023	05/05/2025	034290	00369	07	5162-10	10

Cargo	Dt. Av. Prévio	Tipo Av. Prévio	Dt. Pgto Rec.	RAIS	FGTS	CAGED	Cód. Saque FGTS
Cuidador(a)	05/05/2025	2-Indenizado	14/05/2025	11	I1	31	01

Qtde Horas	Data Nasc.	PIS Nº	CPF	Matrícula
36:00	10/08/1992	16284933003	388.959.048-93	0547601784

Código	Nome	Admissão	Demissão	CTPS N°	Série	G. I.	Cód. CBO	Vinculo
01298	MARIA APARECIDA GOMES DA SILVA MOURA	10/08/2021	06/05/2025	1553339	09836	07	5162-10	10

Cargo	Dt. Av. Prévio	Tipo Av. Prévio	Dt. Pgto Rec.	RAIS	FGTS	CAGED	Cód. Saque FGTS
Cuidador(a)	06/05/2025	2-Indenizado	15/05/2025	11	I1	31	01

Qtde Horas	Data Nasc.	PIS Nº	CPF	Matrícula
36:00	13/10/1972	16368913569	155.333.998-36	0547601298

Código	Nome	Admissão	Demissão	CTPS N°	Série	G. I.	Cód. CBO	Vinculo
01448	MARIA EDNA SOUZA DE FRANCA	10/11/2022	06/05/2025	32531	00022	07	5162-10	10

Cargo	Dt. Av. Prévio	Tipo Av. Prévio	Dt. Pgto Rec.	RAIS	FGTS	CAGED	Cód. Saque FGTS
Cuidador(a)	06/05/2025	2-Indenizado	15/05/2025	11	I1	31	01

Qtde Horas	Data Nasc.	PIS Nº	CPF	Matrícula
36:00	03/03/1968	12204476767	078.410.328-38	0547601448

Código	Nome	Admissão	Demissão	CTPS N°	Série	G. I.	Cód. CBO	Vinculo
01431	PRISCILA ALMEIDA BARROS DA SILVA	10/11/2022	06/05/2025	41730	00206	07	5162-10	10

Cargo	Dt. Av. Prévio	Tipo Av. Prévio	Dt. Pgto Rec.	RAIS	FGTS	CAGED	Cód. Saque FGTS
Cuidador(a)	06/05/2025	2-Indenizado	15/05/2025	11	I1	31	01

Qtde Horas	Data Nasc.	PIS Nº	CPF	Matrícula
36:00	17/06/1980	13477043897	282.838.048-39	0547601431

Código	Nome	Admissão	Demissão	CTPS N°	Série	G. I.	Cód. CBO	Vinculo
01300	MARIA APARECIDA SOUZA TORRES	10/08/2021	15/05/2025	2923829	06898	07	5162-10	10

Cargo	Dt. Av. Prévio	Tipo Av. Prévio	Dt. Pgto Rec.	RAIS	FGTS	CAGED	Cód. Saque FGTS
Cuidador(a)	15/05/2025	3-Dispensado	23/05/2025	60	S2	60	23

Qtde Horas	Data Nasc.	PIS Nº	CPF	Matrícula
36:00	20/02/1970	12275767136	292.382.968-98	0547601300

Código	Nome	Admissão	Demissão	CTPS N°	Série	G. I.	Cód. CBO	Vinculo
01457	TAYNA DA SILVA MOURA	12/11/2022	16/05/2025	022172	00427	07	5162-10	10

Cargo	Dt. Av. Prévio	Tipo Av. Prévio	Dt. Pgto Rec.	RAIS	FGTS	CAGED	Cód. Saque FGTS
Cuidador(a)	16/05/2025	2-Indenizado	23/05/2025	11	I1	31	01

Qtde Horas	Data Nasc.	PIS Nº	CPF	Matrícula
36:00	28/04/1999	16634639621	443.493.838-08	0547601457

Código	Nome	Admissão	Demissão	CTPS N°	Série	G. I.	Cód. CBO	Vinculo
01351	SUELI DORNELAS DE LIMA	10/08/2021	16/05/2025	01927700	07877	07	5162-10	10

Cargo	Dt. Av. Prévio	Tipo Av. Prévio	Dt. Pgto Rec.	RAIS	FGTS	CAGED	Cód. Saque FGTS
Cuidador(a)	16/05/2025	2-Indenizado	23/05/2025	11	I1	31	01

Qtde Horas	Data Nasc.	PIS Nº	CPF	Matrícula
36:00	19/04/1972	20639582146	192.770.078-77	0547601351

Total de Funcionários Inativos no Setor **0007**

Afastamento do Trabalho

Cód. Nome Empresa
05476 BIOGESP - ASS GESTÃO EXEC SERVS PUB SC
Endereço
Rua Cardeal Arcoverde, 1641 sl 93/94
Bairro: Pinheiros **CEP:** 05407-002
CNPJ: 26.702.577/0001-39

Cidade São Paulo **Estado** SP
Telefone (11)3030-1833 **Fax**
E-mail administracao@biogesp.com.br

Período: 01/05/2025 até: 31/05/2025

01738 AMANDA DA ROCHA CHAGAS

Início	FGTS	Término	FGTS	RAIS	Término Estabilidade	Razão
25/03/2025	Q1	22/07/2025	Z1	50		6-Licença Maternidade

Motivo
17 - Licença maternidade

Mesmo Motivo | **Tipo Acidente Trânsito** | **CNPJ do órgão/entidade para o qual o trabalhador foi cedido/requisitado** | **Ônus da cessão/requisição**

CNPJ do Sindicato | **Ônus Remuneração**

Origem Retificação | **Tipo Processo** | **N° Processo**

☐ **Lei n° 13.982 de 02 de Abril/2020**

☐ **Desconsiderar Avo(s) 13º** ☐ **Prorrogar Período Aquisitivo** ☐ **Suspender Contrato de Experiência**

CNPJ do Órgão | **Servidor optou pela remuneração do cargo efetivo?**

02039 GILMARA JANUARIO MENINO

Início	FGTS	Término	FGTS	RAIS	Término Estabilidade	Razão
19/12/2024	P1			40		2-Doença

Motivo
3 - Acidente/Doença não relacionada ao trabalho

Mesmo Motivo | **Tipo Acidente Trânsito** | **CNPJ do órgão/entidade para o qual o trabalhador foi cedido/requisitado** | **Ônus da cessão/requisição**
N - Não

CNPJ do Sindicato | **Ônus Remuneração**

Origem Retificação | **Tipo Processo** | **N° Processo**

☐ **Lei n° 13.982 de 02 de Abril/2020**

☐ **Desconsiderar Avo(s) 13º** ☐ **Prorrogar Período Aquisitivo** ☐ **Suspender Contrato de Experiência**

CNPJ do Órgão | **Servidor optou pela remuneração do cargo efetivo?**

01948 JOAO KENNED CORDEIRO

Início	FGTS	Término	FGTS	RAIS	Término Estabilidade	Razão
07/03/2025	P1			40		2-Doença

Motivo
3 - Acidente/Doença não relacionada ao trabalho

Mesmo Motivo | **Tipo Acidente Trânsito** | **CNPJ do órgão/entidade para o qual o trabalhador foi cedido/requisitado** | **Ônus da cessão/requisição**
N - Não

CNPJ do Sindicato | **Ônus Remuneração**

Origem Retificação | **Tipo Processo** | **N° Processo**

☐ **Lei n° 13.982 de 02 de Abril/2020**

☐ **Desconsiderar Avo(s) 13º** ☐ **Prorrogar Período Aquisitivo** ☐ **Suspender Contrato de Experiência**

CNPJ do Órgão | **Servidor optou pela remuneração do cargo efetivo?**

Afastamento do Trabalho

Cód. Nome Empresa
05476 BIOGESP - ASS GESTÃO EXEC SERVS PUB SC
Endereço
Rua Cardeal Arcoverde, 1641 sl 93/94
Bairro: Pinheiros **CEP:** 05407-002
CNPJ: 26.702.577/0001-39

Cidade São Paulo **Estado** SP
Telefone (11)3030-1833 **Fax**
E-mail administracao@biogesp.com.br

Período: 01/05/2025 até: 31/05/2025

01297 MARIA JOSE DE LIMA SANTOS

Início	FGTS	Término	FGTS	RAIS	Término Estabilidade	Razão
19/12/2024	P1			40		2-Doença

Motivo
3 - Acidente/Doença não relacionada ao trabalho

Mesmo Motivo	Tipo Acidente Trânsito	CNPJ do órgão/entidade para o qual o trabalhador foi cedido/requisitado	Ônus da cessão/requisição
N - Não			

CNPJ do Sindicato **Ônus Remuneração**

Origem Retificação **Tipo Processo** **N° Processo** ☐ **Lei n° 13.982 de 02 de Abril/2020**

☐ **Desconsiderar Avo(s) 13º** ☐ **Prorrogar Período Aquisitivo** ☐ **Suspender Contrato de Experiência**

CNPJ do Órgão **Servidor optou pela remuneração do cargo efetivo?**

02033 RITA DE CASSIA SOUZA VICENTE

Início	FGTS	Término	FGTS	RAIS	Término Estabilidade	Razão
05/05/2025	P1			40		2-Doença

Motivo
3 - Acidente/Doença não relacionada ao trabalho

Mesmo Motivo	Tipo Acidente Trânsito	CNPJ do órgão/entidade para o qual o trabalhador foi cedido/requisitado	Ônus da cessão/requisição
N - Não			

CNPJ do Sindicato **Ônus Remuneração**

Origem Retificação **Tipo Processo** **N° Processo** ☐ **Lei n° 13.982 de 02 de Abril/2020**

☐ **Desconsiderar Avo(s) 13º** ☐ **Prorrogar Período Aquisitivo** ☐ **Suspender Contrato de Experiência**

CNPJ do Órgão **Servidor optou pela remuneração do cargo efetivo?**

Funcionários Admitidos

Cod. **Nome Empresa**
05476 BIOGESP - ASS GESTÃO EXEC SERVS PUB SOCI
Endereço
Rua Cardeal Arcoverde, 1641 sl 93/94
Bairro: Pinheiros **CEP:** 05407-002
CNPJ: 26.702.577/0001-39



Cidade São Paulo **Estado** SP
Telefone (11)3030-1833 **Fax**
E-Mail administracao@biogesp.com.br

Período de: 01/05/2025 **até** 31/05/2025

00027 UPA RIBEIRÃO - STA LUZIA

Código	Nome	Admissão	Sal.Contratual	CTPS N°/Série		PIS	RAIS	CAGED
02274	SIMONE MARTINS	12/05/2025	4.290,00	2836650	02813	12753815854	02	20

Cargo	G. I.	Cód. CBO	Qtde Horas	Vinculo	Cart. Identidade	CPF	Data Nasc.
Supervisor de Enfermagem	09	2235-05	36:00	10	29968085X	283.665.028-13	14/12/1977

Matrícula
0547602274

Código	Nome	Admissão	Sal.Contratual	CTPS N°/Série		PIS	RAIS	CAGED
02270	SILVANA LINARES COSTA	07/05/2025	1.550,00	1944121	01885	12519740886	02	20

Cargo	G. I.	Cód. CBO	Qtde Horas	Vinculo	Cart. Identidade	CPF	Data Nasc.
Recepcionista	07	4221-05	36:00	10	266252199	194.412.118-85	03/04/1975

Matrícula
0547602270

Total de Funcionários no Setor **0002**

Total de Funcionários na Empresa **0018**

Férias Vencidas ou a Vencer (Ordem de Limite de Concessão)

JML ASSESSORIA CONTABIL E FISCAL EIRELI RUA CUNHA GAGO, 700 6º ANDAR Fone:(011)3030-1833 Fax: (011)3030-1833

05476 BIOGESP - ASS GESTÃO EXEC SERVS PUB SOCI 26.702.577/0001-39 05/2025

Cód.	Nome	Quitado	Local	Afastamento	Faltas	Vencimento	Lim. Concessão	Dobro	Agendado para
1284	LILIAN BROCARDO ALMEIDA		CAPS AD RIBEIRÃO			09/08/2024	10/07/2025		
1352	THAIS SILVA		CAPS II - ADULTO RIE			09/08/2024	10/07/2025		
1183	CARLOS EDUARDO DE ARRUDA SILVA		CAPS RIBEIRÃO			19/10/2024	19/09/2025		
1446	APARECIDA PRISCILA DA SILVA PEREIRA ALEI		CAPS II - ADULTO RIE			09/11/2024	10/10/2025		
1455	RENATA CRISTINA ROCHA GUERRA		CAPS I - INFANTIL RII			09/11/2024	10/10/2025		
1463	GISELLE BARBOSA SOUZA		CAPS I - INFANTIL RII			20/11/2024	21/10/2025		
1476	GEOVANNA GOMES ARMAGNI		CAPS II - ADULTO RIE			30/11/2024	31/10/2025		
1485	CAROLINE APARECIDA RIBEIRO		CAPS II - ADULTO RIE			06/12/2024	06/11/2025		
1951	SIRLEI DOS SANTOS		CAPS I - INFANTIL RII			02/01/2025	03/12/2025		
1958	APARECIDA DE ALMEIDA CORREIA		CAPS II - ADULTO RIE			09/01/2025	10/12/2025		
1624	GENILZA RIBEIRO DE SANTANA		CAPS AD RIBEIRÃO			02/03/2025	31/01/2026		
1618	IVONETE BATISTA DA SILVA DE SOUZA		CAPS I - INFANTIL RII			21/03/2025	19/02/2026		
1246	EDER DE ASSIS		CAPS II - ADULTO RIE		5	22/03/2025	20/02/2026		
1744	MARIA CRISTINA DE ARAUJO OLIMPO DE SOUZ		CAPS I - INFANTIL RII			31/05/2025	01/05/2026		
1749	MARJORIE MAYARA VITALINO CRUZ		CAPS II - ADULTO RIE			04/06/2025	05/05/2026		
1348	TALITA MORANDI BRITO		CAPS RIBEIRÃO			05/06/2025	06/05/2026		
2080	ERIKA MONIQUE MARTINS PRAXEDES		CAPS II - ADULTO RIE			16/06/2025	17/05/2026		
2081	LILIANE MOTA XAVIER DA SILVA		CAPS II - ADULTO RIE			16/06/2025	17/05/2026		
1342	SEBASTIANA DA SILVA SANTOS		CAPS II - ADULTO RIE			09/08/2025	10/07/2026		
1343	SOLANGE VIEIRA VILAR MADUREIRA		CAPS II - ADULTO RIE			09/08/2025	10/07/2026		
1352	THAIS SILVA		CAPS II - ADULTO RIE			09/08/2025	10/07/2026		
1248	JANAINA DE OLIVEIRA COSTA		CAPS AD RIBEIRÃO			09/08/2025	10/07/2026		
1284	LILIAN BROCARDO ALMEIDA		CAPS AD RIBEIRÃO			09/08/2025	10/07/2026		
1285	LOURDES DE FATIMA AMANCIO		CAPS AD RIBEIRÃO			09/08/2025	10/07/2026		
1292	LUCINEIA BRUSSO DE OLIVEIRA		CAPS II - ADULTO RIE			09/08/2025	10/07/2026		
1308	PAULA FRANCINETE BEZERRA DA SILVA MORA		CAPS I - INFANTIL RII			09/08/2025	10/07/2026		
1319	PRISCILA CARDOSO VIDA		CAPS I - INFANTIL RII			09/08/2025	10/07/2026		
1323	MEMORINA APARECIDA VIEIRA DE OLIVEIRA		CAPS I - INFANTIL RII			09/08/2025	10/07/2026		
1180	CARLA DE CAMPOS SOUZA		CAPS II - ADULTO RIE	7 dias		09/08/2025	10/07/2026		
1202	CATIA APARECIDA DOMINGOS MARCIONILHO S		CAPS AD RIBEIRÃO			09/08/2025	10/07/2026		
1214	EVELYN MOSCATELLI		CAPS I - INFANTIL RII			09/08/2025	10/07/2026		
1219	DAIANE SANTANA BATISTA		CAPS RIBEIRÃO			09/08/2025	10/07/2026		
1224	FERNANDA DE SOUSA MOREIRA		CAPS II - ADULTO RIE			09/08/2025	10/07/2026		
1238	GLAUCIA ALMEIDA JARDIM		CAPS I - INFANTIL RII			09/08/2025	10/07/2026		
2115	JUCIELLY OLIVEIRA ROSA		CAPS RIBEIRÃO			18/08/2025	19/07/2026		
1853	MAURICEIA DA SILVA XAVIER		CAPS II - ADULTO RIE			24/08/2025	25/07/2026		
1854	PRISCILA DE OLIVEIRA SILVA		CAPS II - ADULTO RIE			24/08/2025	25/07/2026		
2148	EDNALDA HELENA DA SILVA		CAPS AD RIBEIRÃO			19/09/2025	20/08/2026		
1338	PATRICIA CONDE PIMENTEL		CAPS AD RIBEIRÃO			23/09/2025	24/08/2026		
1329	MIRIAN GUILHERME FERREIRA SILVA		CAPS RIBEIRÃO			19/10/2025	19/09/2026		
1183	CARLOS EDUARDO DE ARRUDA SILVA		CAPS RIBEIRÃO			19/10/2025	19/09/2026		
1443	MAURILZA MENDES PIO		CAPS II - ADULTO RIE			09/11/2025	10/10/2026		
1446	APARECIDA PRISCILA DA SILVA PEREIRA ALEI		CAPS II - ADULTO RIE			09/11/2025	10/10/2026		
1455	RENATA CRISTINA ROCHA GUERRA		CAPS I - INFANTIL RII			09/11/2025	10/10/2026		
2171	ANA CAROLINA LESCHICS SANTOS NASCIMEN		CAPS AD RIBEIRÃO			17/11/2025	18/10/2026		
1463	GISELLE BARBOSA SOUZA		CAPS I - INFANTIL RII			20/11/2025	21/10/2026		
1476	GEOVANNA GOMES ARMAGNI		CAPS II - ADULTO RIE			30/11/2025	31/10/2026		
1485	CAROLINE APARECIDA RIBEIRO		CAPS II - ADULTO RIE			06/12/2025	06/11/2026		
1943	KAIQUE ALVES GUIMARAES		CAPS II - ADULTO RIE			18/12/2025	18/11/2026		
1951	SIRLEI DOS SANTOS		CAPS I - INFANTIL RII			02/01/2026	03/12/2026		
1952	SEBASTIAO MARIA DE SOUZA		CAPS RIBEIRÃO			02/01/2026	03/12/2026		
1958	APARECIDA DE ALMEIDA CORREIA		CAPS II - ADULTO RIE			09/01/2026	10/12/2026		
2195	REGIANE PACHECO DA SILVA BATISTA		CAPS II - ADULTO RIE			13/01/2026	14/12/2026		
2197	SIDNEY SOUSA DA SILVA		CAPS II - ADULTO RIE			21/01/2026	22/12/2026		
1532	TAMARA DOS SANTOS OLIVEIRA		CAPS II - ADULTO RIE			31/01/2026	01/01/2027		
2199	MARCELO VENICIO DA SILVA SANTO		CAPS II - ADULTO RIE			02/02/2026	03/01/2027		
1624	GENILZA RIBEIRO DE SANTANA		CAPS AD RIBEIRÃO			02/03/2026	31/01/2027		
2221	CINTHIA SILVA MONTEIRO		CAPS II - ADULTO RIE			05/03/2026	03/02/2027		
2223	FABIO FIORUCCI FILHO		CAPS II - ADULTO RIE			05/03/2026	03/02/2027		
1618	IVONETE BATISTA DA SILVA DE SOUZA		CAPS I - INFANTIL RII			21/03/2026	19/02/2027		
1246	EDER DE ASSIS		CAPS II - ADULTO RIE			22/03/2026	20/02/2027		
2245	GIOVANA FERREIRA FRANCISCO		CAPS II - ADULTO RIE			31/03/2026	01/03/2027		
2246	MARIANA CLEMENTE		CAPS RIBEIRÃO			31/03/2026	01/03/2027		
2249	JONES FARIA DA SILVA		CAPS II - ADULTO RIE			03/04/2026	04/03/2027		
2255	MARIA DE DEUS PEREIRA PRIMO		CAPS I - INFANTIL RII			08/04/2026	09/03/2027		
2261	LIVIA VITORINO DE CAMPOS		CAPS AD RIBEIRÃO			15/04/2026	16/03/2027		
2263	SILVIA LUIZA DA SILVA		CAPS II - ADULTO RIE			21/04/2026	22/03/2027		
2282	KAMILLY RODRIGUES DA SILVA		CAPS I - INFANTIL RII			15/05/2026	15/04/2027		
1744	MARIA CRISTINA DE ARAUJO OLIMPO DE SOUZ		CAPS I - INFANTIL RII			31/05/2026	01/05/2027		

TOTAL DE FUNCIONÁRIOS: 0055

Conforme Lei 13.467/2017 (REFORMA TRABALHISTA) Art. 134- Parág. 3º: É vedado o início das Férias no período de dois dias que antecede feriado ou dia de repouso semanal remunerado.

Férias Vencidas ou a Vencer (Ordem de Limite de Concessão)

JML ASSESSORIA CONTABIL E FISCAL EIRELI RUA CUNHA GAGO, 700 6º ANDAR Fone:(011)3030-1833 Fax: (011)3030-1833

05476 BIOGESP - ASS GESTÃO EXEC SERVS PUB SOCI 26.702.577/0001-39 05/2025

Cód.	Nome	Quitado	Local	Afastamento	Faltas	Vencimento	Lim. Concessão	Dobro	Agendado para
1353	TAMIRES DA SILVA SANTOS		RT			09/08/2024	10/07/2025		
1387	VICTORIA CRISTINA MOSELLI GOMES DA SILVA		RT		1	09/08/2024	10/07/2025		
1462	MARCIA DE ALMEIDA CORREIA		RT	42 dias		21/11/2024	22/10/2025		
1339	KEZIA CAMPOS DE SENA		RT			31/12/2024	01/12/2025		
1626	ROSEMEIRE TEIXEIRA ADRIANO DE JESUS		RT			13/03/2025	11/02/2026		
1693	MARIA NILDA DE SOUSA		RT			06/05/2025	06/04/2026		
2071	PIERA CRISTINE APARECIDA VERNI DA CRUZ		RT			05/06/2025	06/05/2026		
2085	CINTIA CIBELE DOS SANTOS		RT			19/06/2025	20/05/2026		
2086	CATIA REGINA DOMINGUES		RT			19/06/2025	20/05/2026		
2094	CLEONICE DE ALMEIDA MORETTI DA SILVA		RT			11/07/2025	11/06/2026		
2097	GABRIELA DIAS DA SILVA		RT			18/07/2025	18/06/2026		
1831	NATALIA IRIS VOGA COSTA		RT			31/07/2025	01/07/2026		
1370	SIMONE MORAIS RODRIGUES		RT			09/08/2025	10/07/2026		
1374	ROSA DIVINA PEREIRA		RT			09/08/2025	10/07/2026		
1376	ROSALINA APARECIDA CARDOSO		RT			09/08/2025	10/07/2026		
1378	ROSELI MAIA		RT			09/08/2025	10/07/2026		
1381	ROSEMEIRE APARECIDA ROSA		RT			09/08/2025	10/07/2026		
1382	VANESSIA MARIA DA SILVA		RT			09/08/2025	10/07/2026		
1385	SAMARA DAIANA DE SOUZA SIQUEIRA		RT			09/08/2025	10/07/2026		
1387	VICTORIA CRISTINA MOSELLI GOMES DA SILVA		RT			09/08/2025	10/07/2026		
1349	SHEILA WOLF GOMES		RT			09/08/2025	10/07/2026		
1353	TAMIRES DA SILVA SANTOS		RT			09/08/2025	10/07/2026		
1360	TANIA VERNI		RT			09/08/2025	10/07/2026		
1366	TELMA APARECIDA SANTOS DE OLIVEIRA		RT		1	09/08/2025	10/07/2026		
1369	TERESA CRISTINA DOS SANTOS OLIVEIRA		RT			09/08/2025	10/07/2026		
1307	MARIA DAS NEVES FERREIRA DOS SANTOS SIL		RT			09/08/2025	10/07/2026		
1309	MARIA DO SOCORRO DA SILVA NUNES		RT			09/08/2025	10/07/2026		
1317	MEIRE APARECIDA DE OLIVEIRA		RT			09/08/2025	10/07/2026		
1318	NOEMI FONSECA DA SILVA		RT		1	09/08/2025	10/07/2026		
1320	MARIA ESTELA DA CRUZ BERBER		RT			09/08/2025	10/07/2026		
1322	MARIA EUNICE DA SILVA RIBEIRO		RT			09/08/2025	10/07/2026		
1328	MARIA HELENA PONTES DOS SANTOS		RT			09/08/2025	10/07/2026		
1331	PAMELA RODRIGUES DO NASCIMENTO SANTO		RT			09/08/2025	10/07/2026		
1332	MARIA IRACILDA BERNARDO CANDIDO		RT			09/08/2025	10/07/2026		
1176	ANDREIA SANTOS DUARTE		RT			09/08/2025	10/07/2026		
1178	ANDRIELI PONTES GOMES		RT			09/08/2025	10/07/2026		
1193	ARIANE DOS SANTOS DUARTE		RT		1	09/08/2025	10/07/2026		
1194	ADILER JOSE DOS SANTOS		RT			09/08/2025	10/07/2026		
1198	CLEIDE APARECIDA ALMEIDA ROCHA		RT	13 dias	1	09/08/2025	10/07/2026		
1205	ELISANDRA MENEZES SOARES		RT			09/08/2025	10/07/2026		
1225	FRANCISCA NUNES SILVA DOS SANTOS		RT			09/08/2025	10/07/2026		
1239	DILMA CAMPOS FERREIRA		RT			09/08/2025	10/07/2026		
1241	ALESSANDRA RAMOS DA SILVA		RT			09/08/2025	10/07/2026		
1247	ALICE BORGES BRAMANTI		RT			09/08/2025	10/07/2026		
1251	IEDA DOS SANTOS PAZ		RT			09/08/2025	10/07/2026		
1253	JEANES DOS SANTOS DUARTE		RT			09/08/2025	10/07/2026		
1265	JULIANA APARECIDA CARDOSO MEIRA		RT			09/08/2025	10/07/2026		
1268	ANA CRISTINA NUNES		RT			09/08/2025	10/07/2026		
1277	KATIA REGINA DE ALMEIDA BONNO CARVALHO		RT			09/08/2025	10/07/2026		
1293	MAIARA ALMEIDA DOS SANTOS		RT			09/08/2025	10/07/2026		
1302	MARIA SANTIAGO DE ALMEIDA		RT			09/08/2025	10/07/2026		
1305	MARIA DA PAIXAO SANTOS		RT			09/08/2025	10/07/2026		
1350	STEPHANIE DE CASTRO DOMINGUES		RT			08/11/2025	09/10/2026		
1471	FATIMA GARCIA CONDE PIMENTEL		RT			10/11/2025	11/10/2026		
1462	MARCIA DE ALMEIDA CORREIA		RT	188 dias		21/11/2025	22/10/2026		
1339	KEZIA CAMPOS DE SENA		RT			31/12/2025	01/12/2026		
2196	GRAZIELA SAMARA DIAS DA SILVA		RT			21/01/2026	22/12/2026		
2198	ALESSANDRA FERREIRA DA SILVA		RT			02/02/2026	03/01/2027		
2200	LIDIA CONCEICAO SANTOS VEREDIANO		RT			02/02/2026	03/01/2027		
2201	SIMONE ARAUJO DE OLIVEIRA		RT			03/02/2026	04/01/2027		
2202	VALERIA APARECIDA ALVES DE SOUZA		RT			05/02/2026	06/01/2027		
2203	KARINE PEREIRA BARBOSA		RT			05/02/2026	06/01/2027		
2204	CLAUDETE PEREIRA DOS REIS		RT			05/02/2026	06/01/2027		
2222	ELVIS ALAN DE CARVALHO		RT			05/03/2026	03/02/2027		
1626	ROSEMEIRE TEIXEIRA ADRIANO DE JESUS		RT			13/03/2026	11/02/2027		
2247	AMANDA SOARES DO CARMO		RT			01/04/2026	02/03/2027		
2248	DULCE PALMEIRA DOMINGOS		RT			01/04/2026	02/03/2027		
2262	AMANDA OLIVIA DE CARVALHO MENEZES		RT			21/04/2026	22/03/2027		
2267	JENIFFER CORREIA DOS SANTOS		RT			04/05/2026	04/04/2027		
2268	JEFFERSON KAIQUE FERREIRA DA SILVA		RT			05/05/2026	05/04/2027		
2269	VANESSA KATHERINE SILVA MARTIN		RT			05/05/2026	05/04/2027		
1693	MARIA NILDA DE SOUSA		RT			06/05/2026	06/04/2027		

Férias Vencidas ou a Vencer (Ordem de Limite de Concessão)

JML ASSESSORIA CONTABIL E FISCAL EIRELI RUA CUNHA GAGO, 700 6º ANDAR Fone:(011)3030-1833 Fax: (011)3030-1833

05476 BIOGESP - ASS GESTÃO EXEC SERVS PUB SOCI 26.702.577/0001-39 05/2025

TOTAL DE FUNCIONÁRIOS: 0066

Conforme Lei 13.467/2017 (REFORMA TRABALHISTA) Art. 134- Parág. 3º: É vedado o início das Férias no período de dois dias que antecede feriado ou dia de repouso semanal remunerado.

Férias Vencidas ou a Vencer (Ordem de Limite de Concessão)

JML ASSESSORIA CONTABIL E FISCAL EIRELI RUA CUNHA GAGO, 700 6º ANDAR Fone:(011)3030-1833 Fax: (011)3030-1833

05476 BIOGESP - ASS GESTÃO EXEC SERVS PUB SOCI 26.702.577/0001-39 05/2025

Cód.	Nome	Quitado	Local	Afastamento	Faltas	Vencimento	Lim. Concessão	Dobro	Agendado para
1228	DALCIONE DOMINGUES ROCHA		UPA RIBEIRÃO - STA	32 dias		09/08/2024	10/07/2025		
1296	MARIA APARECIDA DE SOUZA MEDEIROS FEIT(		UPA RIBEIRÃO - STA			09/08/2024	10/07/2025		
1297	MARIA JOSE DE LIMA SANTOS		UPA RIBEIRÃO - STA			09/08/2024	10/07/2025		
1333	KETLEM DE CASTRO ASAD		UPA RIBEIRÃO - STA	39 dias		09/08/2024	10/07/2025		
1356	THALITA SILVA DE ANDRADE		UPA RIBEIRÃO - STA			09/08/2024	10/07/2025		
1849	FRANCYELLE ALVES CELIO		UPA RIBEIRÃO - STA			16/08/2024	17/07/2025		
1861	BRUNA FERNANDES LIMA BASTOS		UPA RIBEIRÃO - STA			04/09/2024	05/08/2025		
1197	ELIANE APARECIDA DE LANA		UPA RIBEIRÃO - STA			14/09/2024	15/08/2025		
1418	MARISA OLAVO PEREIRA		UPA RIBEIRÃO - STA		1	10/10/2024	10/09/2025		
1254	AMARA CLEMENTE DA SILVA		UPA RIBEIRÃO - STA			19/10/2024	19/09/2025		
1337	RITA DE CASSIA MELO MARCONDES		UPA RIBEIRÃO - STA			20/10/2024	20/09/2025		
1335	REGIANE DE ARAUJO JULIAO		UPA RIBEIRÃO - STA			08/11/2024	09/10/2025		
1440	JULIANA DA CONCEICAO FREITAS BEATRIZ		UPA RIBEIRÃO - STA	38 dias		10/11/2024	11/10/2025		
1441	RIZIA CAVALCANTE BATISTA DE SOUSA		UPA RIBEIRÃO - STA			11/11/2024	12/10/2025		
1439	FABIANA DIAS DOS SANTOS SILVA		UPA RIBEIRÃO - STA			17/11/2024	18/10/2025		
1388	VICTORIA HEPP ZANELLA		UPA RIBEIRÃO - STA			17/11/2024	18/10/2025		
1460	JUREMA DOS SANTOS DA SILVA		UPA RIBEIRÃO - STA			21/11/2024	22/10/2025		
1354	SHIRLEY DE JESUS SANTOS		UPA RIBEIRÃO - STA			30/11/2024	31/10/2025		
1942	CINTIA SANTOS LIMA		UPA RIBEIRÃO - STA			14/12/2024	14/11/2025		
1487	ELISANGELA CHACON TERUEL		UPA RIBEIRÃO - STA			19/12/2024	19/11/2025		
1946	ELAINE DA SILVA REIS OLIVEIRA		UPA RIBEIRÃO - STA			21/12/2024	21/11/2025		
1948	JOAO KENNED CORDEIRO		UPA RIBEIRÃO - STA			01/01/2025	02/12/2025		
1965	SIMONE ALVES DE ARAUJO RIBEIRO		UPA RIBEIRÃO - STA			22/01/2025	23/12/2025		
1526	SIMONE SILVA QUEIROZ		UPA RIBEIRÃO - STA			24/01/2025	25/12/2025		
1999	KIMBERLLY MARQUES MENDONÇA		UPA RIBEIRÃO - STA			28/02/2025	29/01/2026		
2000	SILVIA ALMEIDA DOS SANTOS		UPA RIBEIRÃO - STA			01/03/2025	30/01/2026		
2002	MARIA JOSE ADRIANO		UPA RIBEIRÃO - STA			01/03/2025	30/01/2026		
1622	JOSE CARLOS DOS REIS		UPA RIBEIRÃO - STA			02/03/2025	31/01/2026		
1629	YOHANNA ROSA PEREIRA		UPA RIBEIRÃO - STA			07/03/2025	05/02/2026		
2004	VALDENICE DE SANTANA DO NASCIMENTO		UPA RIBEIRÃO - STA			14/03/2025	12/02/2026		
1619	HELLEN RAMOS MARINHO		UPA RIBEIRÃO - STA			17/03/2025	15/02/2026		
1191	CLAUDINEI APARECIDO PRADO		UPA RIBEIRÃO - STA			22/03/2025	20/02/2026		
2021	KAREN ALYNE ROCHA		UPA RIBEIRÃO - STA			25/03/2025	23/02/2026		
1633	BARBARA FERREIRA DA SILVA		UPA RIBEIRÃO - STA			31/03/2025	01/03/2026		
2039	GILMARA JANUARIO MENINO		UPA RIBEIRÃO - STA	93 dias	1	05/04/2025	06/03/2026		
1636	ELIDA MARTINS TERUEL		UPA RIBEIRÃO - STA			06/04/2025	07/03/2026		
1637	CARMELUCIA GOES PEDREIRA		UPA RIBEIRÃO - STA			06/04/2025	07/03/2026		
2035	BRUNO MAININE		UPA RIBEIRÃO - STA			08/04/2025	09/03/2026		
2033	RITA DE CASSIA SOUZA VICENTE		UPA RIBEIRÃO - STA		1	09/04/2025	10/03/2026		
2037	PAULO TIAGO LEME PEREIRA		UPA RIBEIRÃO - STA		3	09/04/2025	10/03/2026		
1648	MARILENA DA CONCEICAO		UPA RIBEIRÃO - STA		1	14/04/2025	15/03/2026		
2044	ISABELA DE DONA VIEIRA MIGUEL		UPA RIBEIRÃO - STA			16/04/2025	17/03/2026		
2045	MARINES JULIA ROSARIO DE LIRA		UPA RIBEIRÃO - STA			17/04/2025	18/03/2026		
2046	VERONICA VALERIA CAVALCANTE		UPA RIBEIRÃO - STA		1	17/04/2025	18/03/2026		
1654	SIMONE APARECIDA DA SILVA		UPA RIBEIRÃO - STA			01/05/2025	01/04/2026		
2054	MARIANA MIRANDA DE MATOS		UPA RIBEIRÃO - STA			06/05/2025	06/04/2026		
1663	LUCIA SILVA DO NASCIMENTO		UPA RIBEIRÃO - STA			10/05/2025	10/04/2026		
1407	ELETEIA LILIAN DA SILVA MORAES		UPA RIBEIRÃO - STA			11/05/2025	11/04/2026		
1738	AMANDA DA ROCHA CHAGAS		UPA RIBEIRÃO - STA			12/05/2025	12/04/2026		
2064	ESTEFANO BETONI SZKLARSKI		UPA RIBEIRÃO - STA			20/05/2025	20/04/2026		
1733	KAIQUE ARAUJO TEIXEIRA		UPA RIBEIRÃO - STA			21/05/2025	21/04/2026		
2069	CLAUDIMIR LOURENCO DE ALMEIDA		UPA RIBEIRÃO - STA			31/05/2025	01/05/2026		
2073	TAMIRES BEZERRA		UPA RIBEIRÃO - STA			05/06/2025	06/05/2026		
1754	EDSON MARTINS DE OLIVEIRA		UPA RIBEIRÃO - STA			11/06/2025	12/05/2026		
1760	VALDIRENE DE SOUZA CARVALHO AGUIAR		UPA RIBEIRÃO - STA			14/06/2025	15/05/2026		
1761	ROGERIO DA SILVA		UPA RIBEIRÃO - STA			15/06/2025	16/05/2026		
2082	KELLI CRISTINA COSTA GALDINO		UPA RIBEIRÃO - STA			17/06/2025	18/05/2026		
1778	ROSA ELAINE RICCETTO		UPA RIBEIRÃO - STA			20/06/2025	21/05/2026		
1779	RENATA JESUS DE SOUZA		UPA RIBEIRÃO - STA			25/06/2025	26/05/2026		
1789	FRANCISCA ARAUJO DE PAULA		UPA RIBEIRÃO - STA			10/07/2025	10/06/2026		
2103	THIAGO GONCALVES GAMA SANTOS		UPA RIBEIRÃO - STA			27/07/2025	27/06/2026		
2104	PATRICIA DE CAMPOS		UPA RIBEIRÃO - STA			31/07/2025	01/07/2026		
2106	SILVANEIDE FRANCISCA DA SILVA		UPA RIBEIRÃO - STA			04/08/2025	05/07/2026		
1839	MICHELE AQUINO DE CASTRO		UPA RIBEIRÃO - STA			08/08/2025	09/07/2026		
1390	VIVIANE GOMES DA SILVA		UPA RIBEIRÃO - STA			09/08/2025	10/07/2026		
1346	TEREZA DE SOUZA TEIXEIRA		UPA RIBEIRÃO - STA			09/08/2025	10/07/2026		
1347	SORAIA DE ARAUJO PINHEIRO PEREIRA		UPA RIBEIRÃO - STA			09/08/2025	10/07/2026		
1326	MARIA GABRIELA GUERRELHAS		UPA RIBEIRÃO - STA			09/08/2025	10/07/2026		
1333	KETLEM DE CASTRO ASAD		UPA RIBEIRÃO - STA			09/08/2025	10/07/2026		
1334	PATRICIA CARINA FERNANDES DA SILVA		UPA RIBEIRÃO - STA			09/08/2025	10/07/2026		
1383	ROUZEIMARY LINS DE CARVALHO		UPA RIBEIRÃO - STA			09/08/2025	10/07/2026		
1384	RUTE SOARES MORENO		UPA RIBEIRÃO - STA			09/08/2025	10/07/2026		
1389	VINICIUS CARVALHO DE ALMEIDA		UPA RIBEIRÃO - STA			09/08/2025	10/07/2026		

Férias Vencidas ou a Vencer (Ordem de Limite de Concessão)

JML ASSESSORIA CONTABIL E FISCAL EIRELI RUA CUNHA GAGO, 700 6º ANDAR Fone:(011)3030-1833 Fax: (011)3030-1833

05476 BIOGESP - ASS GESTÃO EXEC SERVS PUB SOCI 26.702.577/0001-39 05/2025

Cód.	Nome	Quitado	Local	Afastamento	Faltas	Vencimento	Lim. Concessão	Dobro	Agendado para
1356	THALITA SILVA DE ANDRADE		UPA RIBEIRÃO - STA			09/08/2025	10/07/2026		
1357	SIGRID MOLINARI BRAGA		UPA RIBEIRÃO - STA			09/08/2025	10/07/2026		
1365	TATIANE ROSA DE MOURA		UPA RIBEIRÃO - STA			09/08/2025	10/07/2026		
1379	VALTER BONI FERREIRA		UPA RIBEIRÃO - STA			09/08/2025	10/07/2026		
1179	ANGELINA SOARES DA SILVA		UPA RIBEIRÃO - STA	10 dias		09/08/2025	10/07/2026		
1182	ANGELITA DIAS SOUZA DE OLIVEIRA		UPA RIBEIRÃO - STA			09/08/2025	10/07/2026		
1184	BIANCA LISBOA DA SILVA		UPA RIBEIRÃO - STA			09/08/2025	10/07/2026		
1187	BRUNA DE MORAIS GAMA		UPA RIBEIRÃO - STA			09/08/2025	10/07/2026		
1211	CRISTIANE APARECIDA DOS SANTOS COELHO		UPA RIBEIRÃO - STA			09/08/2025	10/07/2026		
1216	FERNANDA FELIPPELLI		UPA RIBEIRÃO - STA			09/08/2025	10/07/2026		
1226	ADRIANA DELGADO		UPA RIBEIRÃO - STA		1	09/08/2025	10/07/2026		
1227	FERNANDO FORTINE		UPA RIBEIRÃO - STA			09/08/2025	10/07/2026		
1228	DALCIONE DOMINGUES ROCHA		UPA RIBEIRÃO - STA	150 dias		09/08/2025	10/07/2026		
1230	FERNANDA DIAS DE SOUZA		UPA RIBEIRÃO - STA			09/08/2025	10/07/2026		
1231	EDNEIA REGINA PIRES FRANCISCO		UPA RIBEIRÃO - STA			09/08/2025	10/07/2026		
1240	ISABELA MIRIS DA SILVA		UPA RIBEIRÃO - STA			09/08/2025	10/07/2026		
1243	DONIZETI TADEU DA SILVA		UPA RIBEIRÃO - STA		1	09/08/2025	10/07/2026		
1245	JANDIRA DE OLIVEIRA SILVA		UPA RIBEIRÃO - STA		1	09/08/2025	10/07/2026		
1250	JAQUELINE EVANGELISTA MIRANDA		UPA RIBEIRÃO - STA			09/08/2025	10/07/2026		
1261	JULIA OLIVEIRA BEZERRA SILVA		UPA RIBEIRÃO - STA			09/08/2025	10/07/2026		
1264	JOSIMEIRE MONTEIRO DE SOUSA		UPA RIBEIRÃO - STA			09/08/2025	10/07/2026		
1276	ANDERSON MENEGATTO DE SALES		UPA RIBEIRÃO - STA			09/08/2025	10/07/2026		
1281	LAURA RITA CANO SANCHEZ		UPA RIBEIRÃO - STA			09/08/2025	10/07/2026		
1294	MAIRA CATARINA MARCELINO VIDAL DE OLIVEI		UPA RIBEIRÃO - STA			09/08/2025	10/07/2026		
1295	MARCIA HELENA ALVES SILVEIRA		UPA RIBEIRÃO - STA			09/08/2025	10/07/2026		
1296	MARIA APARECIDA DE SOUZA MEDEIROS FEITO		UPA RIBEIRÃO - STA			09/08/2025	10/07/2026		
1297	MARIA JOSE DE LIMA SANTOS		UPA RIBEIRÃO - STA	146 dias		09/08/2025	10/07/2026		
1304	MURILO LEITE DA SILVA		UPA RIBEIRÃO - STA			09/08/2025	10/07/2026		
1311	MARINEIDE GONCALVES MARTINS		UPA RIBEIRÃO - STA			09/08/2025	10/07/2026		
1312	PAULO ROGERIO PELINSON		UPA RIBEIRÃO - STA			09/08/2025	10/07/2026		
1321	NORBERTO DE OLIVEIRA		UPA RIBEIRÃO - STA			09/08/2025	10/07/2026		
1325	NUBIA MARI NASCIMENTO SILVA		UPA RIBEIRÃO - STA			09/08/2025	10/07/2026		
1849	FRANCYELLE ALVES CELIO		UPA RIBEIRÃO - STA			16/08/2025	17/07/2026		
1848	GEOVANNA LIMA PINHEIRO GUIMARAES		UPA RIBEIRÃO - STA			17/08/2025	18/07/2026		
2116	ADRIANA MARINHO ROSA DOS SANTOS		UPA RIBEIRÃO - STA			18/08/2025	19/07/2026		
1289	LUCIANA SANTI		UPA RIBEIRÃO - STA			18/08/2025	19/07/2026		
1269	JULIANA MARIA COSTA GONCALVES DE ANDRA		UPA RIBEIRÃO - STA			20/08/2025	21/07/2026		
1267	JULIANA CORREIA DE MATOS		UPA RIBEIRÃO - STA			20/08/2025	21/07/2026		
1220	FRANCILEIDE LIMA DAMASCENO DA SILVA		UPA RIBEIRÃO - STA			20/08/2025	21/07/2026		
1196	EDILAINE APARECIDA CAVALARI		UPA RIBEIRÃO - STA			20/08/2025	21/07/2026		
1201	ELIETE DO CARMO DE PAULA		UPA RIBEIRÃO - STA			20/08/2025	21/07/2026		
1206	ADRIANA APARECIDA CORREIA BARBOSA		UPA RIBEIRÃO - STA			20/08/2025	21/07/2026		
1380	ROSEMARY DA SILVA SANTOS MARINHO		UPA RIBEIRÃO - STA			20/08/2025	21/07/2026		
2119	DANIELE TALITA BARBOSA		UPA RIBEIRÃO - STA			22/08/2025	23/07/2026		
1861	BRUNA FERNANDES LIMA BASTOS		UPA RIBEIRÃO - STA			04/09/2025	05/08/2026		
2133	THIAGO FELIX DE BRITO		UPA RIBEIRÃO - STA			09/09/2025	10/08/2026		
1280	KELLY MURIEL BERBER		UPA RIBEIRÃO - STA			10/09/2025	11/08/2026		
1197	ELIANE APARECIDA DE LANA		UPA RIBEIRÃO - STA			14/09/2025	15/08/2026		
1868	JOSE CARLOS DE JESUS BATISTA		UPA RIBEIRÃO - STA			20/09/2025	21/08/2026		
1416	MARCONDES BELARMINO GOMES		UPA RIBEIRÃO - STA			07/10/2025	07/09/2026		
1418	MARISA OLAVO PEREIRA		UPA RIBEIRÃO - STA			10/10/2025	10/09/2026		
1254	AMARA CLEMENTE DA SILVA		UPA RIBEIRÃO - STA			19/10/2025	19/09/2026		
1337	RITA DE CASSIA MELO MARCONDES		UPA RIBEIRÃO - STA			20/10/2025	20/09/2026		
2160	DAIANE KELLY OLIVEIRA DA SILVA VEIGA		UPA RIBEIRÃO - STA			21/10/2025	21/09/2026		
1335	REGIANE DE ARAUJO JULIAO		UPA RIBEIRÃO - STA			08/11/2025	09/10/2026		
1442	PAULA OLIVEIRA SANTOS		UPA RIBEIRÃO - STA			09/11/2025	10/10/2026		
1440	JULIANA DA CONCEICAO FREITAS BEATRIZ		UPA RIBEIRÃO - STA			10/11/2025	11/10/2026		
1441	RIZIA CAVALCANTE BATISTA DE SOUSA		UPA RIBEIRÃO - STA			11/11/2025	12/10/2026		
2169	TANIA MARIA DE MENESES		UPA RIBEIRÃO - STA			12/11/2025	13/10/2026		
1439	FABIANA DIAS DOS SANTOS SILVA		UPA RIBEIRÃO - STA			17/11/2025	18/10/2026		
1388	VICTORIA HEPP ZANELLA		UPA RIBEIRÃO - STA			17/11/2025	18/10/2026		
1460	JUREMA DOS SANTOS DA SILVA		UPA RIBEIRÃO - STA			21/11/2025	22/10/2026		
1354	SHIRLEY DE JESUS SANTOS		UPA RIBEIRÃO - STA			30/11/2025	31/10/2026		
1942	CINTIA SANTOS LIMA		UPA RIBEIRÃO - STA			14/12/2025	14/11/2026		
1487	ELISANGELA CHACON TERUEL		UPA RIBEIRÃO - STA			19/12/2025	19/11/2026		
1946	ELAINE DA SILVA REIS OLIVEIRA		UPA RIBEIRÃO - STA			21/12/2025	21/11/2026		
1949	GIOVANNA COLOMBO CARRARA		UPA RIBEIRÃO - STA			31/12/2025	01/12/2026		
1948	JOAO KENNED CORDEIRO		UPA RIBEIRÃO - STA	68 dias		01/01/2026	02/12/2026		
1957	PRISCILA BARBOZA DOS SANTOS		UPA RIBEIRÃO - STA			10/01/2026	11/12/2026		
2192	JOYCE COSMO DE CARVALHO		UPA RIBEIRÃO - STA			16/01/2026	17/12/2026		
1272	KAREN KAORI ONISHI DE PAULA		UPA RIBEIRÃO - STA			20/01/2026	21/12/2026		
1965	SIMONE ALVES DE ARAUJO RIBEIRO		UPA RIBEIRÃO - STA			22/01/2026	23/12/2026		
1526	SIMONE SILVA QUEIROZ		UPA RIBEIRÃO - STA			24/01/2026	25/12/2026		

Férias Vencidas ou a Vencer (Ordem de Limite de Concessão)

JML ASSESSORIA CONTABIL E FISCAL EIRELI RUA CUNHA GAGO, 700 6º ANDAR Fone:(011)3030-1833 Fax: (011)3030-1833

05476 BIOGESP - ASS GESTÃO EXEC SERVS PUB SOCI 26.702.577/0001-39 05/2025

Cód.	Nome	Quitado	Local	Afastamento	Faltas	Vencimento	Lim. Concessão	Dobro	Agendado para
2213	KELLY CRISTINA DOS SANTOS		UPA RIBEIRÃO - STA			17/02/2026	18/01/2027		
2214	VERLANIA PEREIRA DE FRANCA SILVA		UPA RIBEIRÃO - STA			17/02/2026	18/01/2027		
1999	KIMBERLLY MARQUES MENDONÇA		UPA RIBEIRÃO - STA			28/02/2026	29/01/2027		
2000	SILVIA ALMEIDA DOS SANTOS		UPA RIBEIRÃO - STA			01/03/2026	30/01/2027		
2002	MARIA JOSE ADRIANO		UPA RIBEIRÃO - STA			01/03/2026	30/01/2027		
1622	JOSE CARLOS DOS REIS		UPA RIBEIRÃO - STA			02/03/2026	31/01/2027		
2224	LEONARDO LUCIO DALAQUA		UPA RIBEIRÃO - STA			05/03/2026	03/02/2027		
1629	YOHANNA ROSA PEREIRA		UPA RIBEIRÃO - STA			07/03/2026	05/02/2027		
2004	VALDENICE DE SANTANA DO NASCIMENTO		UPA RIBEIRÃO - STA			14/03/2026	12/02/2027		
1619	HELLEN RAMOS MARINHO		UPA RIBEIRÃO - STA			17/03/2026	15/02/2027		
2237	ADRIANO DA SILVA CUSTODIO		UPA RIBEIRÃO - STA			19/03/2026	17/02/2027		
1191	CLAUDINEI APARECIDO PRADO		UPA RIBEIRÃO - STA			22/03/2026	20/02/2027		
2021	KAREN ALYNE ROCHA		UPA RIBEIRÃO - STA			25/03/2026	23/02/2027		
1633	BARBARA FERREIRA DA SILVA		UPA RIBEIRÃO - STA			31/03/2026	01/03/2027		
2039	GILMARA JANUARIO MENINO		UPA RIBEIRÃO - STA	53 dias		05/04/2026	06/03/2027		
2250	TANIA REGINA RIPOLI		UPA RIBEIRÃO - STA			06/04/2026	07/03/2027		
1636	ELIDA MARTINS TERUEL		UPA RIBEIRÃO - STA			06/04/2026	07/03/2027		
1637	CARMELUCIA GOES PEDREIRA		UPA RIBEIRÃO - STA			06/04/2026	07/03/2027		
2035	BRUNO MAININE		UPA RIBEIRÃO - STA			08/04/2026	09/03/2027		
2033	RITA DE CASSIA SOUZA VICENTE		UPA RIBEIRÃO - STA	9 dias	1	09/04/2026	10/03/2027		
2037	PAULO TIAGO LEME PEREIRA		UPA RIBEIRÃO - STA		6	09/04/2026	10/03/2027		
1648	MARILENA DA CONCEICAO		UPA RIBEIRÃO - STA			14/04/2026	15/03/2027		
2260	JHONATAS DE OLIVEIRA SILVA		UPA RIBEIRÃO - STA			15/04/2026	16/03/2027		
2044	ISABELA DE DONA VIEIRA MIGUEL		UPA RIBEIRÃO - STA			16/04/2026	17/03/2027		
2045	MARINES JULIA ROSARIO DE LIRA		UPA RIBEIRÃO - STA			17/04/2026	18/03/2027		
2046	VERONICA VALERIA CAVALCANTE		UPA RIBEIRÃO - STA			17/04/2026	18/03/2027		
1654	SIMONE APARECIDA DA SILVA		UPA RIBEIRÃO - STA			01/05/2026	01/04/2027		
2054	MARIANA MIRANDA DE MATOS		UPA RIBEIRÃO - STA			06/05/2026	06/04/2027		
2270	SILVANA LINARES COSTA		UPA RIBEIRÃO - STA			06/05/2026	06/04/2027		
1663	LUCIA SILVA DO NASCIMENTO		UPA RIBEIRÃO - STA			10/05/2026	10/04/2027		
2274	SIMONE MARTINS		UPA RIBEIRÃO - STA			11/05/2026	11/04/2027		
1407	ELETEIA LILIAN DA SILVA MORAES		UPA RIBEIRÃO - STA			11/05/2026	11/04/2027		
1738	AMANDA DA ROCHA CHAGAS		UPA RIBEIRÃO - STA			12/05/2026	12/04/2027		
2064	ESTEFANO BETONI SZKLARSKI		UPA RIBEIRÃO - STA			20/05/2026	20/04/2027		
1733	KAIQUE ARAUJO TEIXEIRA		UPA RIBEIRÃO - STA			21/05/2026	21/04/2027		
2069	CLAUDIMIR LOURENCO DE ALMEIDA		UPA RIBEIRÃO - STA			31/05/2026	01/05/2027		

TOTAL DE FUNCIONÁRIOS: 0130

Conforme Lei 13.467/2017 (REFORMA TRABALHISTA) Art. 134- Parág. 3º: É vedado o início das Férias no período de dois dias que antecede feriado ou dia de repouso semanal remunerado.

Contrato de Experiência a Vencer

JML ASSESSORIA CONTABIL E FISCAL EIRELI

JOAO MUNIZ LEITE

RUA CUNHA GAGO, 700 6º ANDAR

SAO PAULO SP 05421-001

Fone: (011)3030-1833

Fax: (011)3030-1833 CRC Escr.

05476 BIOGESP - ASS GESTÃO EXEC SERVS PUB SOCI

26.702.577/0001-39

05/2025

Cód.	Nome	Função	Local	Admissão
02223	FABIO FIORUCCI FILHO	Farmaceutico (a)	CAPS II - ADULTO RIBEIRÃO	06/03/2025
	1º Periodo **Nº Dias:** 45 **Vencimento:** 19/04/2025	**Prorrogação** **Nº Dias:** 45 **Vencimento:** 03/06/2025		
02221	CINTHIA SILVA MONTEIRO	Recepcionista	CAPS II - ADULTO RIBEIRÃO	06/03/2025
	1º Periodo **Nº Dias:** 45 **Vencimento:** 19/04/2025	**Prorrogação** **Nº Dias:** 45 **Vencimento:** 03/06/2025		
02246	MARIANA CLEMENTE	Supervisor Técnico	CAPS RIBEIRÃO	01/04/2025
	1º Periodo **Nº Dias:** 45 **Vencimento:** 15/05/2025	**Prorrogação** **Nº Dias:** 45 **Vencimento:** 29/06/2025		
02249	JONES FARIA DA SILVA	Psicologo(a)	CAPS II - ADULTO RIBEIRÃO	04/04/2025
	1º Periodo **Nº Dias:** 45 **Vencimento:** 18/05/2025	**Prorrogação** **Nº Dias:** 45 **Vencimento:** 02/07/2025		
02255	MARIA DE DEUS PEREIRA PRIMO	Aux. de Limpeza	CAPS I - INFANTIL RIBEIRÃO	09/04/2025
	1º Periodo **Nº Dias:** 45 **Vencimento:** 23/05/2025	**Prorrogação** **Nº Dias:** 45 **Vencimento:** 07/07/2025		
02261	LIVIA VITORINO DE CAMPOS	Recepcionista	CAPS AD RIBEIRÃO	16/04/2025
	1º Periodo **Nº Dias:** 45 **Vencimento:** 30/05/2025	**Prorrogação** **Nº Dias:** 45 **Vencimento:** 14/07/2025		
02263	SILVIA LUIZA DA SILVA	Assistente Social	CAPS II - ADULTO RIBEIRÃO	22/04/2025
	1º Periodo **Nº Dias:** 45 **Vencimento:** 05/06/2025	**Prorrogação** **Nº Dias:** 45 **Vencimento:** 20/07/2025		
02282	KAMILLY RODRIGUES DA SILVA	Enfermeiro(a)	CAPS I - INFANTIL RIBEIRÃO	16/05/2025
	1º Periodo **Nº Dias:** 45 **Vencimento:** 29/06/2025	**Prorrogação** **Nº Dias:** 45 **Vencimento:** 13/08/2025		

Contrato de Experiência a Vencer

JML ASSESSORIA CONTABIL E FISCAL EIRELI

JOAO MUNIZ LEITE

RUA CUNHA GAGO, 700 6º ANDAR

SAO PAULO SP 05421-001

Fone: (011)3030-1833

Fax: (011)3030-1833 CRC Escr.

05476 BIOGESP - ASS GESTÃO EXEC SERVS PUB SOCI **26.702.577/0001-39**

05/2025

Cód.	Nome	Função	Local	Admissão
02222	ELVIS ALAN DE CARVALHO	Cuidador(a)	RT	06/03/2025
	1º Periodo Nº Dias: 45 **Vencimento:** 19/04/2025 **Prorrogação Nº Dias:** 45 **Vencimento:** 03/06/2025			
02248	DULCE PALMEIRA DOMINGOS	Cuidador(a)	RT	02/04/2025
	1º Periodo Nº Dias: 45 **Vencimento:** 16/05/2025 **Prorrogação Nº Dias:** 45 **Vencimento:** 30/06/2025			
02247	AMANDA SOARES DO CARMO	Cuidador(a)	RT	02/04/2025
	1º Periodo Nº Dias: 45 **Vencimento:** 16/05/2025 **Prorrogação Nº Dias:** 45 **Vencimento:** 30/06/2025			
02262	AMANDA OLIVIA DE CARVALHO MENEZES	Tecnico de Enfermagem	RT	22/04/2025
	1º Periodo Nº Dias: 45 **Vencimento:** 05/06/2025 **Prorrogação Nº Dias:** 45 **Vencimento:** 20/07/2025			
02267	JENIFFER CORREIA DOS SANTOS	Cuidador(a)	RT	05/05/2025
	1º Periodo Nº Dias: 45 **Vencimento:** 18/06/2025 **Prorrogação Nº Dias:** 45 **Vencimento:** 02/08/2025			
02269	VANESSA KATHERINE SILVA MARTIN	Cuidador(a)	RT	06/05/2025
	1º Periodo Nº Dias: 45 **Vencimento:** 19/06/2025 **Prorrogação Nº Dias:** 45 **Vencimento:** 03/08/2025			
02268	JEFFERSON KAIQUE FERREIRA DA SILVA	Cuidador(a)	RT	06/05/2025
	1º Periodo Nº Dias: 45 **Vencimento:** 19/06/2025 **Prorrogação Nº Dias:** 45 **Vencimento:** 03/08/2025			

Contrato de Experiência a Vencer

JML ASSESSORIA CONTABIL E FISCAL EIRELI

JOAO MUNIZ LEITE

RUA CUNHA GAGO, 700 6º ANDAR

SAO PAULO SP 05421-001

Fone: (011)3030-1833

Fax: (011)3030-1833 CRC Escr.

05476 BIOGESP - ASS GESTÃO EXEC SERVS PUB SOCI **26.702.577/0001-39**

05/2025

Cód.	Nome	Função	Local	Admissão
02230	ANDREZA MARTINS LINS DE CARVALHO	Enfermeiro(a)	RIBEIRÃO PIRES	12/03/2025
	1º Periodo **Nº Dias:** 45 **Vencimento:** 25/04/2025	**Prorrogação** **Nº Dias:** 45 **Vencimento:** 09/06/2025		
02236	MARCO ANTONIO PRATES	Tec. de Farmácia	RIBEIRÃO PIRES	19/03/2025
	1º Periodo **Nº Dias:** 45 **Vencimento:** 02/05/2025	**Prorrogação** **Nº Dias:** 45 **Vencimento:** 16/06/2025		
02257	KATLEEN DE ALMEIDA MENDES	Recepcionista	RIBEIRÃO PIRES	15/04/2025
	1º Periodo **Nº Dias:** 45 **Vencimento:** 29/05/2025	**Prorrogação** **Nº Dias:** 45 **Vencimento:** 13/07/2025		
02256	KATHLEEN VITORIA GOMES DE SOUZA	Enfermeiro(a)	RIBEIRÃO PIRES	15/04/2025
	1º Periodo **Nº Dias:** 45 **Vencimento:** 29/05/2025	**Prorrogação** **Nº Dias:** 45 **Vencimento:** 13/07/2025		
02259	LUCELIA PEREIRA DA COSTA	Enfermeiro (a) Obstetrico	RIBEIRÃO PIRES	16/04/2025
	1º Periodo **Nº Dias:** 45 **Vencimento:** 30/05/2025	**Prorrogação** **Nº Dias:** 45 **Vencimento:** 14/07/2025		
02273	LUCIANA CRISTINA DA SILVA	Tecnico de Enfermagem	RIBEIRÃO PIRES	08/05/2025
	1º Periodo **Nº Dias:** 45 **Vencimento:** 21/06/2025	**Prorrogação** **Nº Dias:** 45 **Vencimento:** 05/08/2025		
02275	SARA SOUZA DE OLIVEIRA	Secretário (a) de Ala	RIBEIRÃO PIRES	12/05/2025
	1º Periodo **Nº Dias:** 45 **Vencimento:** 25/06/2025	**Prorrogação** **Nº Dias:** 45 **Vencimento:** 09/08/2025		
02280	MONIQUE DOREA DE PAULA	Recepcionista	RIBEIRÃO PIRES	15/05/2025
	1º Periodo **Nº Dias:** 45 **Vencimento:** 28/06/2025	**Prorrogação** **Nº Dias:** 45 **Vencimento:** 12/08/2025		

RELATÓRIO POR EVENTO

De 01/05/2025 **à** 31/05/2025

05476 BIOGESP - ASS GESTÃO EXEC SERVS PUB SO
Rua Cardeal Arcoverde, 1641 sl 93/94
26.702.577/0001-39

São Paulo SP 5407002
Fone: (11)3030-1833
Fax:

Período: 01/05/2025 até 31/05/2025

05476 BIOGESP - ASS GESTÃO EXEC SERVS PUB SOCI

Código	Nome do Funcionário	Data	Qtde./ %	Referência	Vr.Unit./Base	Venctos./Desc.
8386 Empréstimo Cred Consignad						
01485	CAROLINE APARECIDA RIBEIRO	31/05/2025				368,03
02080	ERIKA MONIQUE MARTINS PRAXEDES	31/05/2025				320,33
01618	IVONETE BATISTA DA SILVA DE SOUZA	31/05/2025				347,43
01749	MARJORIE MAYARA VITALINO CRUZ	31/05/2025				294,06
01443	MAURILZA MENDES PIO	31/05/2025				290,99
01338	PATRICIA CONDE PIMENTEL	31/05/2025				614,13
					TOTAL DO GRUPO =>	**2.234,97**
					TOTAL DOS GRUPOS =>	**2.234,97**

RELATÓRIO POR EVENTO

De 01/05/2025 **à** 31/05/2025

05476 BIOGESP - ASS GESTÃO EXEC SERVS PUB SO
Rua Cardeal Arcoverde, 1641 sl 93/94
26.702.577/0001-39

São Paulo SP 5407002
Fone: (11)3030-1833
Fax:

Período: 01/05/2025 até 31/05/2025

05476 BIOGESP - ASS GESTÃO EXEC SERVS PUB SOCI

Código	Nome do Funcionário	Data	Qtde./ %	Referência	Vr.Unit./Base	Venctos./Desc.
8386 Empréstimo Cred Consignad						
01241	ALESSANDRA RAMOS DA SILVA	31/05/2025				229,88
01193	ARIANE DOS SANTOS DUARTE	31/05/2025				347,51
01205	ELISANDRA MENEZES SOARES	31/05/2025				432,40
01253	JEANES DOS SANTOS DUARTE	31/05/2025				491,36
01693	MARIA NILDA DE SOUSA	31/05/2025				289,92
01331	PAMELA RODRIGUES DO NASCIMENTO SANTC	31/05/2025				520,22
01626	ROSEMEIRE TEIXEIRA ADRIANO DE JESUS	31/05/2025				288,68
01351	SUELI DORNELAS DE LIMA	16/05/2025				86,23
				TOTAL DO GRUPO =>		**2.686,20**
				TOTAL DOS GRUPOS =>		**2.686,20**

RELATÓRIO POR EVENTO

De 01/05/2025 **à** 31/05/2025

05476 BIOGESP - ASS GESTÃO EXEC SERVS PUB SO
Rua Cardeal Arcoverde, 1641 sl 93/94
26.702.577/0001-39

São Paulo SP 5407002
Fone: (11)3030-1833
Fax:

Período: 01/05/2025 até 31/05/2025

05476 BIOGESP - ASS GESTÃO EXEC SERVS PUB SOCI

Código	Nome do Funcionário	Data	Qtde./ %	Referência	Vr.Unit./Base	Venctos./Desc.
8386 Empréstimo Cred Consignad						
01182	ANGELITA DIAS SOUZA DE OLIVEIRA	31/05/2025				401,22
01637	CARMELUCIA GOES PEDREIRA	31/05/2025				432,40
01243	DONIZETI TADEU DA SILVA	31/05/2025				530,80
01230	FERNANDA DIAS DE SOUZA	31/05/2025				704,10
01216	FERNANDA FELIPPELLI	31/05/2025				530,80
01261	JULIA OLIVEIRA BEZERRA SILVA	31/05/2025				556,29
01267	JULIANA CORREIA DE MATOS	31/05/2025				632,91
01440	JULIANA DA CONCEICAO FREITAS BEATRIZ	31/05/2025				530,80
01269	JULIANA MARIA COSTA GONCALVES DE ANDR	31/05/2025				616,00
01326	MARIA GABRIELA GUERRELHAS	31/05/2025				516,18
01648	MARILENA DA CONCEICAO	31/05/2025				530,80
01311	MARINEIDE GONCALVES MARTINS	31/05/2025				430,77
01761	ROGERIO DA SILVA	31/05/2025				735,96
01347	SORAIA DE ARAUJO PINHEIRO PEREIRA	31/05/2025				428,63
01365	TATIANE ROSA DE MOURA	31/05/2025				530,80
01388	VICTORIA HEPP ZANELLA	31/05/2025				1.401,76
01629	YOHANNA ROSA PEREIRA	31/05/2025				644,12
				TOTAL DO GRUPO =>		**10.154,34**
				TOTAL DOS GRUPOS =>		**10.154,34**

RELATÓRIO POR EVENTO

De 01/05/2025 **à** 31/05/2025

05476 BIOGESP - ASS GESTÃO EXEC SERVS PUB SO
Rua Cardeal Arcoverde, 1641 sl 93/94
26.702.577/0001-39

São Paulo SP 5407002
Fone: (11)3030-1833
Fax:

Período: 01/05/2025 até 31/05/2025

05476 BIOGESP - ASS GESTÃO EXEC SERVS PUB SOCI

Código	Nome do Funcionário	Data	Qtde./ %	Referência	Vr.Unit./Base	Venctos./Desc.
8386 Empréstimo Cred Consignad						
01485	CAROLINE APARECIDA RIBEIRO	31/05/2025				368,03
02080	ERIKA MONIQUE MARTINS PRAXEDES	31/05/2025				320,33
01618	IVONETE BATISTA DA SILVA DE SOUZA	31/05/2025				347,43
01749	MARJORIE MAYARA VITALINO CRUZ	31/05/2025				294,06
01443	MAURILZA MENDES PIO	31/05/2025				290,99
01338	PATRICIA CONDE PIMENTEL	31/05/2025				614,13
					TOTAL DO GRUPO =>	**2.234,97**
					TOTAL DOS GRUPOS =>	**2.234,97**

RELATÓRIO POR EVENTO

De 01/05/2025 **à** 31/05/2025

05476 BIOGESP - ASS GESTÃO EXEC SERVS PUB SO
Rua Cardeal Arcoverde, 1641 sl 93/94
26.702.577/0001-39

São Paulo SP 5407002
Fone: (11)3030-1833
Fax:

Período: 01/05/2025 até 31/05/2025

05476 BIOGESP - ASS GESTÃO EXEC SERVS PUB SOCI

Código	Nome do Funcionário	Data	Qtde./ %	Referência	Vr.Unit./Base	Venctos./Desc.
8386 Empréstimo Cred Consignad						
01241	ALESSANDRA RAMOS DA SILVA	31/05/2025				229,88
01193	ARIANE DOS SANTOS DUARTE	31/05/2025				347,51
01205	ELISANDRA MENEZES SOARES	31/05/2025				432,40
01253	JEANES DOS SANTOS DUARTE	31/05/2025				491,36
01693	MARIA NILDA DE SOUSA	31/05/2025				289,92
01331	PAMELA RODRIGUES DO NASCIMENTO SANTC	31/05/2025				520,22
01626	ROSEMEIRE TEIXEIRA ADRIANO DE JESUS	31/05/2025				288,68
01351	SUELI DORNELAS DE LIMA	16/05/2025				86,23
				TOTAL DO GRUPO =>		**2.686,20**
				TOTAL DOS GRUPOS =>		**2.686,20**

RELATÓRIO POR EVENTO

De 01/05/2025 **à** 31/05/2025

05476 BIOGESP - ASS GESTÃO EXEC SERVS PUB SO
Rua Cardeal Arcoverde, 1641 sl 93/94
26.702.577/0001-39

São Paulo SP 5407002
Fone: (11)3030-1833
Fax:

Período: 01/05/2025 até 31/05/2025

05476 BIOGESP - ASS GESTÃO EXEC SERVS PUB SOCI

Código	Nome do Funcionário	Data	Qtde./ %	Referência	Vr.Unit./Base	Venctos./Desc.
8386 Empréstimo Cred Consignad						
01182	ANGELITA DIAS SOUZA DE OLIVEIRA	31/05/2025				401,22
01637	CARMELUCIA GOES PEDREIRA	31/05/2025				432,40
01243	DONIZETI TADEU DA SILVA	31/05/2025				530,80
01230	FERNANDA DIAS DE SOUZA	31/05/2025				704,10
01216	FERNANDA FELIPPELLI	31/05/2025				530,80
01261	JULIA OLIVEIRA BEZERRA SILVA	31/05/2025				556,29
01267	JULIANA CORREIA DE MATOS	31/05/2025				632,91
01440	JULIANA DA CONCEICAO FREITAS BEATRIZ	31/05/2025				530,80
01269	JULIANA MARIA COSTA GONCALVES DE ANDR	31/05/2025				616,00
01326	MARIA GABRIELA GUERRELHAS	31/05/2025				516,18
01648	MARILENA DA CONCEICAO	31/05/2025				530,80
01311	MARINEIDE GONCALVES MARTINS	31/05/2025				430,77
01761	ROGERIO DA SILVA	31/05/2025				735,96
01347	SORAIA DE ARAUJO PINHEIRO PEREIRA	31/05/2025				428,63
01365	TATIANE ROSA DE MOURA	31/05/2025				530,80
01388	VICTORIA HEPP ZANELLA	31/05/2025				1.401,76
01629	YOHANNA ROSA PEREIRA	31/05/2025				644,12
				TOTAL DO GRUPO =>		**10.154,34**
				TOTAL DOS GRUPOS =>		**10.154,34**

FOLHAS DE PONTO

BIOGESP

CONTROLE DE PRESENÇA

ESTÂNCIA TURÍSTICA DE RIBEIRÃO PIRES
CONSTRUINDO O FUTURO DA GENTE

Nome Completo:	**Ana Carolina Leschics Santos**		
Cargo:	Recepcionista	**Matricula**	
Local de Trabalho:	CAPS AD		
Período:	**16 de Abril de 2025 à 15 de Maio de 2025**		

ABRIL_2025		**Primeiro Período**		**Segundo Período**		Assinatura:
		Entrada	Intervalo	Retorno	Saída	
16/4/2025	Quarta-feira	06:50	12:00	13:00	16:34	Cira. Carolina
17/4/2025	Quinta-feira	06:55	12:02	13:02	16:31	Cira. Carolina
18/4/2025	Sexta-feira	___:___	___:___	___:___	___:___	
19/4/2025	Sábado	___:___	___:___	___:___	___:___	
20/4/2025	Domingo	___:___	___:___	___:___	___:___	
21/4/2025	Segunda-feira	___:___	___:___	___:___	___:___	
22/4/2025	Terça-feira	06:56	12:06	13:06	16:39	Cira. Carolina
23/4/2025	Quarta-feira	06:58	12:08	13:08	16:36	Cira. Carolina
24/4/2025	Quinta-feira	06:53	12:03	13:03	16:34	Cira. Carolina
25/4/2025	Sexta-feira	06:57	12:01	13:01	16:31	Cira. Carolina
26/4/2025	Sábado	___:___	___:___	___:___	___:___	
27/4/2025	Domingo	___:___	___:___	___:___	___:___	
28/4/2025	Segunda-feira	06:52	12:05	13:05	16:32	Cira. Carolina
29/4/2025	Terça-feira	06:54	12:07	13:07	16:33	Cira. Carolina
30/4/2025	Quarta-feira	06:57	12:04	13:04	16:37	Cira. Carolina
1/5/2025	Quinta-feira	___:___	___:___	___:___	___:___	
2/5/2025	Sexta-feira	___:___	___:___	___:___	___:___	
3/5/2025	Sábado	___:___	___:___	___:___	___:___	
4/5/2025	Domingo	___:___	___:___	___:___	___:___	
5/5/2025	Segunda-feira	06:58	12:07	13:07	16:31	Cira. Carolina
6/5/2025	Terça-feira	06:51	12:03	13:03	16:35	Cira. Carolina
7/5/2025	Quarta-feira	06:53	12:05	13:05	16:40	Cira. Carolina
8/5/2025	Quinta-feira	06:55	12:00	13:00	16:37	Cira. Carolina
9/5/2025	Sexta-feira	06:52	12:03	13:03	16:33	Cira. Carolina
10/5/2025	Sábado	___:___	___:___	___:___	___:___	
11/5/2025	Domingo	___:___	___:___	___:___	___:___	
12/5/2025	Segunda-feira	06:50	12:06	13:06	16:38	Cira. Carolina
13/5/2025	Terça-feira	06:58	12:08	13:08	16:36	Cira. Carolina
14/5/2025	Quarta-feira	06:57	12:09	13:09	16:31	Cira. Carolina
15/5/2025	Quinta-feira	06:51	12:02	13:02	16:35	Cira. Carolina

Observações:

Data: 16/05/25.

Assinatura do Colaborador	Assinatura Biogesp
Cira Carolina L.S. Nascimento	Jair Martins Amorim Diretor Técnico Administrativo Biogesp - RMSP

Scanned with CamScanner

CONTROLE DE PRESENÇA

Nome Completo:	EDNALDA HELENA DA SILVA -
Cargo:	AUXILIAR DE SERVIÇOS GERAIS
Local de Trabalho:	CAPS AD
Período:	08:00 as 17:00

ABRIL/MAIO		Primeiro Período		Segundo Período		Assinatura
		Entrada	Intervalo	Retorno	Saída	
16/04/2025	Quarta-feira	07:18	13:00	14:00	17:08	Ednalda
17/04/2025	Quinta-feira	07:17	13:00	14:00	17:05	Ednalda
18/04/2025	Sexta-feira	__:__	__:__	__:__	__:__	
19/04/2025	Sábado	__:__	__:__	__:__	__:__	
20/04/2025	Domingo	__:__	__:__	__:__	__:__	
21/04/2025	Segunda-feira	__:__	__:__	__:__	__:__	
22/04/2025	Terça-feira	07:10	13:00	14:00	17:10	Ednalda
23/04/2025	Quarta-feira	atestado	__:__	__:__	__:__	Ednalda
24/04/2025	Quinta-feira	atestado	__:__	__:__	__:__	Ednalda
25/04/2025	Sexta-feira	07:15	13:00	14:00	17:05	Ednalda
26/04/2025	Sábado	__:__	__:__	__:__	__:__	
27/04/2025	Domingo	__:__	__:__	__:__	__:__	
28/04/2025	Segunda-feira	07:18	13:00	14:00	17:07	Ednalda
29/04/2025	Terça-feira	07:16	13:00	14:00	17:05	Ednalda
30/04/2025	Quarta-feira	07:10	13:00	14:00	17:06	Ednalda
01/05/2025	Quinta-feira	__:__	__:__	__:__	__:__	
02/05/2025	Sexta-feira	__:__	__:__	__:__	__:__	
03/05/2025	Sábado	__:__	__:__	__:__	__:__	
04/05/2025	Domingo	__:__	__:__	__:__	__:__	
05/05/2025	Segunda-feira	07:15	13:00	14:00	17:08	Ednalda
06/05/2025	Terça-feira	07:17	13:00	14:00	17:04	Ednalda
07/05/2025	Quarta-feira	07:16	13:00	14:00	17:07	Ednalda
08/05/2025	Quinta-feira	07:10	13:00	14:00	17:09	Ednalda
09/05/2025	Sexta-feira	07:10	13:00	14:00	17:10	Ednalda
10/05/2025	Sábado	__:__	__:__	__:__	__:__	
11/05/2025	Domingo	__:__	__:__	__:__	__:__	
12/05/2025	Segunda-feira	07:15	13:00	14:00	17:07	Ednalda
13/05/2025	Terça-feira	07:10	13:00	14:00	17:10	Ednalda
14/05/2025	Quarta-feira	atestado	__:__	__:__	__:__	
15/05/2025	Quinta-feira	07:15	13:00	14:00	17:05	Ednalda

Observações:

Data: 15/05/2025

Assinatura do Colaborador	Assinatura Biogesp
Ednalda Helena da Silva	Jair Martins ... Diretor Técnico Administrativo Biogesp / HMSL

Scanned with CamScanner

CONTROLE DE PRESENÇA

Nome Completo:	LOURDES DE FATIMA AMANCIO
Cargo:	AUXILIAR DE SERVIÇOS GERAIS
Local de Trabalho:	CAPS AD
Período:	08:00 as 17:00

ABRIL/MAIO		Primeiro Período		Segundo Período		Assinatura
		Entrada	Intervalo	Retorno	Saída	
16/04/2025	Quarta-feira	07:26	12:02	13:00	17:01	
17/04/2025	Quinta-feira	07:28	12:00	13:00	17:03	
18/04/2025	Sexta-feira	___:___	___:___	___:___	___:___	
19/04/2025	Sábado	___:___	___:___	___:___	___:___	
20/04/2025	Domingo	___:___	___:___	___:___	___:___	
21/04/2025	Segunda-feira	___:___	___:___	___:___	___:___	
22/04/2025	Terça-feira	07:24	12:00	13:00	17:02	
23/04/2025	Quarta-feira	07:29	12:00	13:00	17:03	
24/04/2025	Quinta-feira	07:27	12:00	13:00	17:04	
25/04/2025	Sexta-feira	07:25	12:00	13:00	17:02	
26/04/2025	Sábado	___:___	___:___	___:___	___:___	
27/04/2025	Domingo	___:___	___:___	___:___	___:___	
28/04/2025	Segunda-feira	07:26	12:00	13:00	17:03	
29/04/2025	Terça-feira	07:29	12:00	13:00	17:02	
30/04/2025	Quarta-feira	07:20	12:00	13:00	17:01	
01/05/2025	Quinta-feira	___:___	___:___	___:___	___:___	
02/05/2025	Sexta-feira	___:___	___:___	___:___	___:___	
03/05/2025	Sábado	___:___	___:___	___:___	___:___	
04/05/2025	Domingo	___:___	___:___	___:___	___:___	
05/05/2025	Segunda-feira	07:19	12:00	13:00	17:04	
06/05/2025	Terça-feira	07:23	12:00	13:00	17:02	
07/05/2025	Quarta-feira	07:22	12:00	13:00	17:05	
08/05/2025	Quinta-feira	07:25	12:00	13:00	17:03	
09/05/2025	Sexta-feira	07:26	12:00	13:00	17:01	
10/05/2025	Sábado	___:___	___:___	___:___	___:___	
11/05/2025	Domingo	___:___	___:___	___:___	___:___	
12/05/2025	Segunda-feira	07:21	12:00	13:00	17:01	
13/05/2025	Terça-feira	07:23	12:00	13:00	17:03	
14/05/2025	Quarta-feira	07:19	12:00	13:00	17:02	
15/05/2025	Quinta-feira	07:22	12:00	13:00	17:04	

Data: 15/05/25

Assinatura do Colaborador

Assinatura Biogesp

Jair Martins Amorim
Diretor Técnico Administrativo
Biogesp CRMSP

Scanned with CamScanner

CONTROLE DE PRESENÇA

Nome Completo:	PATRICIA CONDE PIMENTEL		
Cargo:	PSICÓLOGA	CRP	06/144513
Local de Trabalho:	CAPS AD		
Período:	08:00 as 17:00		

ABRIL/MAIO		Primeiro Período		Segundo Período		Assinatura
		Entrada	Intervalo	Retorno	Saída	
16/04/2025	Quarta-feira	07:28	12:00	13:00	17:05	
17/04/2025	Quinta-feira	07:27	12:00	13:00	17:02	
18/04/2025	Sexta-feira	___:___	___:___	___:___	___:___	
19/04/2025	Sábado	___:___	___:___	___:___	___:___	
20/04/2025	Domingo	___:___	___:___	___:___	___:___	
21/04/2025	Segunda-feira	___:___	___:___	___:___	___:___	
* 22/04/2025	Terça-feira	07:25	12:00	13:00	17:05	
23/04/2025	Quarta-feira	07:27	12:00	13:00	17:06	
24/04/2025	Quinta-feira	07:26	12:00	13:00	17:07	
25/04/2025	Sexta-feira	07:28	12:00	13:00	17:02	
26/04/2025	Sábado	___:___	___:___	___:___	___:___	
27/04/2025	Domingo	___:___	___:___	___:___	___:___	
28/04/2025	Segunda-feira	07:25	12:00	13:00	17:05	
29/04/2025	Terça-feira	07:25	12:00	13:00	17:03	
30/04/2025	Quarta-feira	07:28	12:00	13:00	17:04	
01/05/2025	Quinta-feira	___:___	___:___	___:___	___:___	
02/05/2025	Sexta-feira	___:___	___:___	___:___	___:___	
03/05/2025	Sábado	___:___	___:___	___:___	___:___	
04/05/2025	Domingo	___:___	___:___	___:___	___:___	
05/05/2025	Segunda-feira	07:29	12:00	13:00	17:05	
06/05/2025	Terça-feira	07:27	12:00	13:00	17:02	
07/05/2025	Quarta-feira	07:25	12:00	13:00	17:04	
08/05/2025	Quinta-feira	07:28	12:00	13:00	17:03	
09/05/2025	Sexta-feira	07:29	12:00	13:00	17:05	
10/05/2025	Sábado	___:___	___:___	___:___	___:___	
11/05/2025	Domingo	___:___	___:___	___:___	___:___	
12/05/2025	Segunda-feira	07:25	12:00	13:00	17:03	
13/05/2025	Terça-feira	07:27	12:00	13:00	17:04	
14/05/2025	Quarta-feira	07:29	12:00	13:00	17:05	
15/05/2025	Quinta-feira	07:26	12:00	13:00	17:02	

* Saído às 13:00 para ida ao médico como acompanhante

Data: 15/05/2025

Assinatura do Colaborador	Assinatura Biogesp
	Jair Martins Amorim Diretor Técnico Administrativo Biogesp - Vinhedo

Scanned with CamScanner

CONTROLE DE PRESENÇA

Nome Completo:	MAURICEIA DA SILVA XAVIER PEREIRA
Cargo:	OFICINEIRA
Local de Trabalho:	CAPS AD
Período:	08:00 as 17:00

ABRIL/MAIO		Primeiro Período		Segundo Período		Assinatura
		Entrada	Intervalo	Retorno	Saída	
16/04/2025	Quarta-feira	7:28	12:00	13:00	17:00	mauriceia
17/04/2025	Quinta-feira	7:29	12:00	13:00	17:00	mauriceia
18/04/2025	Sexta-feira	__:__	__:__	__:__	__:__	
19/04/2025	Sábado	__:__	__:__	__:__	__:__	
20/04/2025	Domingo	__:__	__:__	__:__	__:__	
21/04/2025	Segunda-feira	__:__	__:__	__:__	__:__	
22/04/2025	Terça-feira	7:27	12:00	13:00	17:00	mauricea
23/04/2025	Quarta-feira	7:28	12:00	13:00	17:00	mauriceia
24/04/2025	Quinta-feira	7:29	12:00	13:00	17:00	mauricea
25/04/2025	Sexta-feira	7:27	12:00	13:00	17:00	mauricia
26/04/2025	Sábado	__:__	__:__	__:__	__:__	
27/04/2025	Domingo	__:__	__:__	__:__	__:__	
28/04/2025	Segunda-feira	7:29	12:00	13:00	17:00	mauricea
29/04/2025	Terça-feira	7:28	12:00	13:00	17:00	mauriceia
30/04/2025	Quarta-feira	7:29	12:00	13:00	17:00	mauricea
01/05/2025	Quinta-feira	__:__	__:__	__:__	__:__	
02/05/2025	Sexta-feira	__:__	__:__	__:__	__:__	
03/05/2025	Sábado	__:__	__:__	__:__	__:__	
04/05/2025	Domingo	__:__	__:__	__:__	__:__	
05/05/2025	Segunda-feira	7:28	12:00	13:00	17:00	mauricea
06/05/2025	Terça-feira	7:27	12:00	13:00	17:00	mauricea
07/05/2025	Quarta-feira	7:28	12:00	13:00	17:00	mauricea
08/05/2025	Quinta-feira	7:29	12:00	13:00	17:00	mauricea
09/05/2025	Sexta-feira	7:28	12:00	13:00	17:00	mauricia
10/05/2025	Sábado	__:__	__:__	__:__	__:__	
11/05/2025	Domingo	__:__	__:__	__:__	__:__	
12/05/2025	Segunda-feira	7:29	12:00	13:00	17:00	mauricea
13/05/2025	Terça-feira	7:28	12:00	13:00	17:00	mauricea
14/05/2025	Quarta-feira	7:29	12:00	13:00	17:00	mauricea
15/05/2025	Quinta-feira	7:28	12:00	13:00	17:00	mauricea

Data: 15/05/2025

Assinatura do Colaborador	Assinatura Biogesp
mauricea	Jair Martins Coelho Diretor Técnico Administrativo Biogesp - UMSE

Scanned with CamScanner

Biogesp

CONTROLE DE PRESENÇA

Nome Completo:	LILIAN BROCARDO ALMEIDA		
Cargo:	TECNICA DE ENFERMAGEM	COREN	1683060
Local de Trabalho:	CAPS AD		
Período:	08:00 as 17:00		

ABRIL/MAIO		Primeiro Período		Segundo Período		Assinatura
		Entrada	Intervalo	Retorno	Saída	
16/04/2025	Quarta-feira	07:25	13:00	14:00	17:03	
17/04/2025	Quinta-feira	07:27	13:00	14:00	17:06	
18/04/2025	Sexta-feira	___:___	___:___	___:___	___:___	
19/04/2025	Sábado	___:___	___:___	___:___	___:___	
20/04/2025	Domingo	___:___	___:___	___:___	___:___	
21/04/2025	Segunda-feira	___:___	___:___	___:___	___:___	
22/04/2025	Terça-feira	07:29	13:00	14:00	17:02	
23/04/2025	Quarta-feira	07:27	13:00	14:00	17:04	
24/04/2025	Quinta-feira	07:29	13:00	14:00	17:06	
25/04/2025	Sexta-feira	07:24	13:00	14:00	17:08	
26/04/2025	Sábado	___:___	___:___	___:___	___:___	
27/04/2025	Domingo	___:___	___:___	___:___	___:___	
28/04/2025	Segunda-feira	07:27	13:00	14:00	17:01	
29/04/2025	Terça-feira	07:29	13:00	14:00	17:03	
30/04/2025	Quarta-feira	07:28	13:00	14:00	17:05	
01/05/2025	Quinta-feira	___:___	___:___	___:___	___:___	
02/05/2025	Sexta-feira	___:___	___:___	___:___	___:___	
03/05/2025	Sábado	___:___	___:___	___:___	___:___	
04/05/2025	Domingo	___:___	___:___	___:___	___:___	
05/05/2025	Segunda-feira	07:27	13:00	14:00	17:03	
06/05/2025	Terça-feira	07:29	13:00	14:00	17:06	
07/05/2025	Quarta-feira	07:26	13:00	14:00	17:07	
08/05/2025	Quinta-feira	07:29	13:00	14:00	17:05	
09/05/2025	Sexta-feira	07:27	13:00	14:00	17:04	
10/05/2025	Sábado	___:___	___:___	___:___	___:___	
11/05/2025	Domingo	___:___	___:___	___:___	___:___	
12/05/2025	Segunda-feira	07:28	13:00	14:00	17:06	
13/05/2025	Terça-feira	07:27	13:00	14:00	17:08	
14/05/2025	Quarta-feira	07:29	13:00	14:00	17:03	
15/05/2025	Quinta-feira	07:27	13:00	14:00	17:07	

Data: 15/05/025

Assinatura do Colaborador	Assinatura Biogesp
Lilian Brocardo Almeida	Jair Martins Diretor Técnico Administrativo Biogesp - TMSL

Scanned with CamScanner

CONTROLE DE PRESENÇA

Nome Completo:	JANAINA DE OLIVEIRA COSTA		
Cargo:	ENFERMEIRA	COREN	697846
Local de Trabalho:	CAPS AD		
Período:	08:00 as 17:00		

ABRIL/MAIO		Primeiro Período		Segundo Período		Assinatura
		Entrada	Intervalo	Retorno	Saída	
16/04/2025	Quarta-feira	7:31	12:02	13:03	17:01	
17/04/2025	Quinta-feira	7:27	12:04	13:02	17:03	
18/04/2025	Sexta-feira					
19/04/2025	Sábado					
20/04/2025	Domingo					
21/04/2025	Segunda-feira					
22/04/2025	Terça-feira	7:30	12:01	13:03	17:04	
23/04/2025	Quarta-feira	7:28	12:04	13:02	17:05	
24/04/2025	Quinta-feira	7:30	12:02	13:01	17:06	
25/04/2025	Sexta-feira	7:25	12:00	13:03	17:01	
26/04/2025	Sábado					
27/04/2025	Domingo					
28/04/2025	Segunda-feira	7:29	12:03	13:02	17:06	
29/04/2025	Terça-feira	7:27	12:02	13:04	17:01	
30/04/2025	Quarta-feira	7:30	12:03	13:05	17:03	
01/05/2025	Quinta-feira					
02/05/2025	Sexta-feira					
03/05/2025	Sábado					
04/05/2025	Domingo					
05/05/2025	Segunda-feira	7:30	12:04	13:02	17:05	
06/05/2025	Terça-feira	7:27	12:02	13:04	17:03	
07/05/2025	Quarta-feira	7:31	12:00	13:02	17:05	
08/05/2025	Quinta-feira	7:29	12:04	13:01	17:02	
09/05/2025	Sexta-feira	7:30	12:02	13:03	17:01	
10/05/2025	Sábado					
11/05/2025	Domingo					
12/05/2025	Segunda-feira	7:27	12:03	13:01	17:02	
13/05/2025	Terça-feira	7:29	12:04	13:02	17:06	
14/05/2025	Quarta-feira	7:30	12:00	13:04	17:03	
15/05/2025	Quinta-feira	7:25	12:04	13:02	17:06	

Data: 15/05/25

Assinatura do Colaborador	Assinatura Biogesp
Janaina de Oliveira Costa	Jair M... Diretor Técnico Biogesp

Scanned with CamScanner

CONTROLE DE PRESENÇA

Nome Completo:	GENILZA RIBEIRO DE SANTANA		
Cargo:	ASSISTENTE SOCIAL	CRESS	44347
Local de Trabalho:	CAPS AD		
Período:			

ABRIL/MAIO		Primeiro Período		Segundo Período		Assinatura
		Entrada	Intervalo	Retorno	Saída	
16/04/2025	Quarta-feira	07:39	12:30	12:45	14:02	Genilza
17/04/2025	Quinta-feira	07:38	12:30	12:45	14:03	Genilza
18/04/2025	Sexta-feira	___:___	___:___	___:___	___:___	
19/04/2025	Sábado	___:___	___:___	___:___	___:___	
20/04/2025	Domingo	___:___	___:___	___:___	___:___	
21/04/2025	Segunda-feira	___:___	___:___	___:___	___:___	
22/04/2025	Terça-feira	07:39	12:30	12:45	14:02	Genilza
23/04/2025	Quarta-feira	07:40	12:30	12:45	14:01	Genilza
24/04/2025	Quinta-feira	07:38	12:30	12:45	14:03	Genilza
25/04/2025	Sexta-feira	08:40	12:30	12:45	15:03	Genilza
26/04/2025	Sábado	___:___	___:___	___:___	___:___	
27/04/2025	Domingo	___:___	___:___	___:___	___:___	
28/04/2025	Segunda-feira	08:38	12:30	12:45	15:03	Genilza
29/04/2025	Terça-feira	07:39	12:30	12:45	14:05	Genilza
30/04/2025	Quarta-feira	07:38	12:30	12:45	14:06	Genilza
01/05/2025	Quinta-feira	___:___	___:___	___:___	___:___	
02/05/2025	Sexta-feira	___:___	___:___	___:___	___:___	
03/05/2025	Sábado	___:___	___:___	___:___	___:___	
04/05/2025	Domingo	___:___	___:___	___:___	___:___	
05/05/2025	Segunda-feira	08:38	12:30	12:45	15:02	Genilza
06/05/2025	Terça-feira	07:39	12:30	12:45	14:03	Genilza
07/05/2025	Quarta-feira	07:38	12:30	12:45	14:04	Genilza
08/05/2025	Quinta-feira	07:39	12:30	12:45	14:03	Genilza
09/05/2025	Sexta-feira	08:38	12:30	12:45	15:03	Genilza
10/05/2025	Sábado	___:___	___:___	___:___	___:___	
11/05/2025	Domingo	___:___	___:___	___:___	___:___	
12/05/2025	Segunda-feira	07:40	12:30	12:45	15:03	Genilza
13/05/2025	Terça-feira	07:38	12:30	12:45	14:05	Genilza
14/05/2025	Quarta-feira	07:41	12:30	12:45	14:03	Genilza
15/05/2025	Quinta-feira	07:40	12:30	12:45	14:05	Genilza

Data: 15/05/25

Assinatura do Colaborador	Assinatura Biogesp
Genilza R. Santana	Jair Martins Amorim Diretor Técnico Administrativo Biogesp - NISE

Scanned with CamScanner

CONTROLE DE PRESENÇA

Nome Completo:	LUCINEIA BRUSSO DE OLIVEIRA
Cargo:	ASSISTENTE ADMINISTRATIVO
Local de Trabalho:	CAPS AD
Período:	08:00 as 17:00

ABRIL/MAIO		Primeiro Período		Segundo Período		Assinatura
		Entrada	Intervalo	Retorno	Saída	
16/04/2025	Quarta-feira	07:24	12:00	13:00	17:01	
17/04/2025	Quinta-feira	07:25	12:00	13:00	17:03	
18/04/2025	Sexta-feira	___:___	___:___	___:___	___:___	
19/04/2025	Sábado	___:___	___:___	___:___	___:___	
20/04/2025	Domingo	___:___	___:___	___:___	___:___	
21/04/2025	Segunda-feira	___:___	___:___	___:___	___:___	
22/04/2025	Terça-feira	07:29	12:00	13:00	17:02	
23/04/2025	Quarta-feira	07:30	12:00	13:00	17:03	
24/04/2025	Quinta-feira	07:28	12:00	13:00	17:00	
25/04/2025	Sexta-feira	07:30	12:00	13:00	17:01	
26/04/2025	Sábado	___:___	___:___	___:___	___:___	
27/04/2025	Domingo	___:___	___:___	___:___	___:___	
28/04/2025	Segunda-feira	07:24	12:00	13:00	17:02	
29/04/2025	Terça-feira	07:28	12:00	13:00	17:03	
30/04/2025	Quarta-feira	07:27	12:00	13:00	17:05	
01/05/2025	Quinta-feira	___:___	___:___	___:___	___:___	
02/05/2025	Sexta-feira	___:___	___:___	___:___	___:___	
03/05/2025	Sábado	___:___	___:___	___:___	___:___	
04/05/2025	Domingo	___:___	___:___	___:___	___:___	
05/05/2025	Segunda-feira	07:29	12:00	13:00	17:02	
06/05/2025	Terça-feira	07:27	12:00	13:00	17:03	
07/05/2025	Quarta-feira	07:28	12:00	13:00	17:01	
08/05/2025	Quinta-feira	07:30	12:00	13:00	17:02	
09/05/2025	Sexta-feira	07:29	12:00	13:00	17:04	
10/05/2025	Sábado	___:___	___:___	___:___	___:___	
11/05/2025	Domingo	___:___	___:___	___:___	___:___	
12/05/2025	Segunda-feira	07:30	12:00	13:00	17:02	
13/05/2025	Terça-feira	07:29	12:00	13:00	17:01	
14/05/2025	Quarta-feira	07:28	12:00	13:00	17:03	
15/05/2025	Quinta-feira	07:30	12:00	13:00	17:01	

Data: 15 / 05 / 25

Assinatura do Colaborador	Assinatura Biogesp
	Jair Martins Antonim Diretor Técnico Administrativo Biogesp - UMSE

Scanned with CamScanner

CONTROLE DE PRESENÇA

Nome Completo:	LIVIA VITORINO DE CAMPOS
Cargo:	RECEPCIONISTA
Local de Trabalho:	CAPS AD
Período:	08:00 as 17:00

ABRIL/MAIO		Primeiro Período		Segundo Período		Assinatura
		Entrada	Intervalo	Retorno	Saída	
16/04/2025	Quarta-feira	07:28	13:00	14:00	17:02	Lívia
17/04/2025	Quinta-feira	07:16	13:00	14:00	17:03	Lívia
18/04/2025	Sexta-feira	___:___	___:___	___:___	___:___	
19/04/2025	Sábado	___:___	___:___	___:___	___:___	
20/04/2025	Domingo	___:___	___:___	___:___	___:___	
21/04/2025	Segunda-feira	___:___	___:___	___:___	___:___	
22/04/2025	Terça-feira	07:17	13:00	14:00	17:02	Lívia
23/04/2025	Quarta-feira	07:14	13:00	14:00	17:01	Lívia
24/04/2025	Quinta-feira	07:29	13:00	14:00	17:03	Lívia
25/04/2025	Sexta-feira	07:22	13:00	14:00	17:02	Lívia
26/04/2025	Sábado	___:___	___:___	___:___	___:___	
27/04/2025	Domingo	___:___	___:___	___:___	___:___	
28/04/2025	Segunda-feira	07:19	13:00	14:00	17:04	Lívia
29/04/2025	Terça-feira	07:16	13:00	14:00	17:03	Lívia
30/04/2025	Quarta-feira	07:18	13:00	14:00	17:01	Lívia
01/05/2025	Quinta-feira	___:___	___:___	___:___	___:___	
02/05/2025	Sexta-feira	___:___	___:___	___:___	___:___	
03/05/2025	Sábado	___:___	___:___	___:___	___:___	
04/05/2025	Domingo	___:___	___:___	___:___	___:___	
05/05/2025	Segunda-feira	07:28	13:00	14:00	17:06	Lívia
06/05/2025	Terça-feira	07:29	13:00	14:00	17:03	Lívia
07/05/2025	Quarta-feira	07:27	13:00	14:00	17:01	Lívia
08/05/2025	Quinta-feira	07:18	13:00	14:00	17:06	Lívia
09/05/2025	Sexta-feira	07:12	13:00	14:00	17:04	Lívia
10/05/2025	Sábado	___:___	___:___	___:___	___:___	
11/05/2025	Domingo	___:___	___:___	___:___	___:___	
12/05/2025	Segunda-feira	07:29	13:00	14:00	17:03	Lívia
13/05/2025	Terça-feira	07:21	13:00	14:00	17:02	Lívia
14/05/2025	Quarta-feira	07:28	13:00	14:00	17:01	Lívia
15/05/2025	Quinta-feira	07:11	13:00	14:00	17:03	Lívia

Observações:

Data: 15 / 05 / 25

Assinatura do Colaborador	Assinatura Biogesp
Lívia V. Campos	Jair [illegible] Diretor Técnico [illegible] Biogesp - [illegible]

Scanned with CamScanner

BIOGESP

CONTROLE DE PRESENÇA

Nome Completo:	**CATIA APARECIDA DOMINGOS MARCIONILHO SOUZA**		
Cargo:	TÉCNICA DE ENFERMAGEM	**MATRICULA**	COREN 1487241
Local de Trabalho:	CAPS IJ		
Período:	**16 DE ABRIL Á 15 DE MAIO**		

ABRIL_2025		**Primeiro Período**		**Segundo Período**		Assinatura:
		Entrada	Intervalo	Retorno	Saída	
16/04/2025	Quarta-feira	10:48	13:06	14:06	17:35	Catia
17/04/2025	Quinta-feira	07:30	13:02	14:02	17:31	Catia
18/04/2025	Sexta-feira	___:___	___:___	___:___	___:___	
19/04/2025	Sábado	___:___	___:___	___:___	___:___	
20/04/2025	Domingo	___:___	___:___	___:___	___:___	
21/04/2025	Segunda-feira	___:___	___:___	___:___	___:___	
22/04/2025	Terça-feira	07:31	13:05	14:05	17:34	Catia
23/04/2025	Quarta-feira	07:33	13:00	14:00	17:32	Catia
24/04/2025	Quinta-feira	07:30	13:02	14:02	17:33	Catia
25/04/2025	Sexta-feira	07:31	13:04	14:04	17:35	Catia
26/04/2025	Sábado	___:___	___:___	___:___	___:___	
27/04/2025	Domingo	___:___	___:___	___:___	___:___	
28/04/2025	Segunda-feira	07:32	13:00	14:00	17:32	Catia
29/04/2025	Terça-feira	07:30	13:06	14:06	17:35	Catia
30/04/2025	Quarta-feira	07:31	13:02	14:02	17:34	Catia
01/05/2025	Quinta-feira	___:___	___:___	___:___	___:___	
02/05/2025	Sexta-feira	___:___	___:___	___:___	___:___	
03/05/2025	Sábado	___:___	___:___	___:___	___:___	
04/05/2025	Domingo	___:___	___:___	___:___	___:___	
05/05/2025	Segunda-feira	___:___	___:___	___:___	___:___	ferias
06/05/2025	Terça-feira	___:___	___:___	___:___	___:___	
07/05/2025	Quarta-feira	___:___	___:___	___:___	___:___	
08/05/2025	Quinta-feira	___:___	___:___	___:___	___:___	
09/05/2025	Sexta-feira	___:___	___:___	___:___	___:___	
10/05/2025	Sábado	___:___	___:___	___:___	___:___	
11/05/2025	Domingo	___:___	___:___	___:___	___:___	
12/05/2025	Segunda-feira	___:___	___:___	___:___	___:___	
13/05/2025	Terça-feira	___:___	___:___	___:___	___:___	
14/05/2025	Quarta-feira	___:___	___:___	___:___	___:___	
15/05/2025	Quinta-feira	___:___	___:___	___:___	___:___	

Observações:

Obs:
No dia 16/04/2025 estive no Conselho Regional de Enfermagem, Para Renovação da Carteirinha de técnico de enfermagem, das 08:15 as 09:30 horas
Autorização Para compensação de horas

Data: 30/04/2025

Assinatura do Colaborador	Assinatura Biogesp
Catia Aparecida Domingos Souza	Jair Martins [illegible] Diretor Técnico Administrativo Biogesp - [illegible]

Endereço: Cunha Gago, nº 700 – Sala 11 – Pinheiros – São Paulo/SP – Fone (11) 3819-6155
CEP 05421-001

Scanned with CamScanner

BIOGESP

CONTROLE DE PRESENÇA

Nome Completo:	**EDER DE ASSIS**		
Cargo:	EDUCADOR FÍSICO	**MATRICULA**	CREF 097083G - SP
Local de Trabalho:	CAPS IJ		
Período:	**16 DE ABRIL Á 15 DE MAIO**		

ABRIL_2025		**Primeiro Período**		**Segundo Período**		Assinatura:
		Entrada	Intervalo	Retorno	Saída	
16/04/2025	Quarta-feira	07:58	12:00	13:00	17:32	
17/04/2025	Quinta-feira	07:56	12:00	13:00	17:33	
18/04/2025	Sexta-feira	___:___	___:___	___:___	___:___	
19/04/2025	Sábado	___:___	___:___	___:___	___:___	
20/04/2025	Domingo	___:___	___:___	___:___	___:___	
21/04/2025	Segunda-feira	___:___	___:___	___:___	___:___	
22/04/2025	Terça-feira	07:59	12:00	13:00	17:34	
23/04/2025	Quarta-feira	07:57	12:00	13:00	17:31	
24/04/2025	Quinta-feira	07:58	12:00	13:00	17:33	
25/04/2025	Sexta-feira	07:59	12:00	13:00	17:32	
26/04/2025	Sábado	___:___	___:___	___:___	___:___	
27/04/2025	Domingo	___:___	___:___	___:___	___:___	
28/04/2025	Segunda-feira	07:56	12:00	13:00	17:32	
29/04/2025	Terça-feira	07:58	12:00	13:00	17:33	
30/04/2025	Quarta-feira	07:57	12:00	13:00	17:34	
01/05/2025	Quinta-feira	___:___	___:___	___:___	___:___	
02/05/2025	Sexta-feira	___:___	___:___	___:___	___:___	
03/05/2025	Sábado	___:___	___:___	___:___	___:___	
04/05/2025	Domingo	___:___	___:___	___:___	___:___	
05/05/2025	Segunda-feira	07:55	12:00	13:00	17:32	
06/05/2025	Terça-feira	07:56	12:00	13:00	17:33	
07/05/2025	Quarta-feira	07:57	12:00	13:00	17:32	
08/05/2025	Quinta-feira	07:59	12:00	13:00	17:33	
09/05/2025	Sexta-feira	07:58	12:00	13:00	17:35	
10/05/2025	Sábado	___:___	___:___	___:___	___:___	
11/05/2025	Domingo	___:___	___:___	___:___	___:___	
12/05/2025	Segunda-feira	07:58	12:00	13:00	17:33	
13/05/2025	Terça-feira	07:56	12:00	13:00	17:32	
14/05/2025	Quarta-feira	07:58	12:00	13:00	17:33	
15/05/2025	Quinta-feira	07:56	12:00	13:00	17:34	

Observações:

Data: 15 / 05 / 2025

Assinatura do Colaborador	Assinatura Biogesp
	Jair Martins Alcântara Diretor Técnico Administrativo Biogesp - RMSC

Endereço: Cunha Gago, nº 700 – Sala 11 – Pinheiros – São Paulo/SP – Fone (11) 3819-6155
CEP 05421-001

Scanned with CamScanner

BIOGESP

CONTROLE DE PRESENÇA

Nome Completo:	**EVELYN MOSCATELLI**		
Cargo:	AUXILIAR ADMINISTRATIVO	**MATRICULA**	
Local de Trabalho:	CAPS IJ		
Período:	**16 DE ABRIL Á 15 DE MAIO**		

ABRIL_2025		**Primeiro Período**		**Segundo Período**		Assinatura:
		Entrada	Intervalo	Retorno	Saída	
16/04/2025	Quarta-feira	08:01	12:00	13:00	17:32	
17/04/2025	Quinta-feira	07:55	12:01	13:01	17:30	
18/04/2025	Sexta-feira	___:___	___:___	___:___	___:___	
19/04/2025	Sábado	___:___	___:___	___:___	___:___	
20/04/2025	Domingo	___:___	___:___	___:___	___:___	
21/04/2025	Segunda-feira	___:___	___:___	___:___	___:___	
22/04/2025	Terça-feira	08:03	12:03	13:03	17:35	
23/04/2025	Quarta-feira	08:01	12:40	13:40	17:30	
24/04/2025	Quinta-feira	07:59	12:01	13:01	17:33	
25/04/2025	Sexta-feira	07:56	12:00	13:00	17:30	
26/04/2025	Sábado	___:___	___:___	___:___	___:___	
27/04/2025	Domingo	___:___	___:___	___:___	___:___	
28/04/2025	Segunda-feira	08:00	12:02	13:02	17:34	
29/04/2025	Terça-feira	07:58	12:03	13:03	17:30	
30/04/2025	Quarta-feira	08:02	12:00	13:00	17:33	
01/05/2025	Quinta-feira	___:___	___:___	___:___	___:___	
02/05/2025	Sexta-feira	___:___	___:___	___:___	___:___	
03/05/2025	Sábado	___:___	___:___	___:___	___:___	
04/05/2025	Domingo	___:___	___:___	___:___	___:___	
05/05/2025	Segunda-feira	07:59	12:02	13:02	17:31	
06/05/2025	Terça-feira	07:57	12:00	13:00	17:30	
07/05/2025	Quarta-feira	08:00	12:03	13:03	17:32	
08/05/2025	Quinta-feira	08:03	12:05	13:05	17:35	
09/05/2025	Sexta-feira	07:59	12:01	13:01	17:30	
10/05/2025	Sábado	___:___	___:___	___:___	___:___	
11/05/2025	Domingo	___:___	___:___	___:___	___:___	
12/05/2025	Segunda-feira	08:05	12:00	13:00	17:35	
13/05/2025	Terça-feira	08:03	12:01	13:01	17:34	
14/05/2025	Quarta-feira	08:00	12:05	13:05	17:31	
15/05/2025	Quinta-feira	08:01	12:02	13:02	17:30	

Observações:

Data: 15/05/25

Assinatura do Colaborador	Assinatura Biogesp
	Iair [illegible] Diretor Técnico Administrativo Biogesp - [illegible]

Endereço: Cunha Gago, nº 700 – Sala 11 – Pinheiros – São Paulo/SP – Fone (11) 3819-6155
CEP 05421-001

Scanned with CamScanner

Biogesp

CONTROLE DE PRESENÇA

Nome Completo:	GISELLE BARBOSA SOUZA		
Cargo:	PSICÓLOGA	MATRICULA	CRP 06/181873
Local de Trabalho:	CAPS IJ		
Periodo:	16 DE ABRIL Á 15 DE MAIO		

ABRIL_2025		Primeiro Periodo		Segundo Periodo		Assinatura:
		Entrada	Intervalo	Retorno	Saída	
16/04/2025	Quarta-feira	08:01	12:03	13:02	17:32	
17/04/2025	Quinta-feira	08:03	12:02	13:04	17:31	
18/04/2025	Sexta-feira	___:___	___:___	___:___	___:___	
19/04/2025	Sábado	___:___	___:___	___:___	___:___	
20/04/2025	Domingo	___:___	___:___	___:___	___:___	
21/04/2025	Segunda-feira	___:___	___:___	___:___	___:___	
22/04/2025	Terça-feira	07:51	12:01	13:02	17:29	
23/04/2025	Quarta-feira	08:01	12:02	13:03	17:32	
24/04/2025	Quinta-feira	07:54	12:11	13:13	17:28	
25/04/2025	Sexta-feira	07:59	12:15	13:16	17:31	
26/04/2025	Sábado	___:___	___:___	___:___	___:___	
27/04/2025	Domingo	___:___	___:___	___:___	___:___	
28/04/2025	Segunda-feira	07:58	12:05	13:06	17:31	
29/04/2025	Terça-feira	08:03	12:02	13:01	17:32	
30/04/2025	Quarta-feira	07:52	12:01	13:03	17:34	
01/05/2025	Quinta-feira	___:___	___:___	___:___	___:___	
02/05/2025	Sexta-feira	___:___	___:___	___:___	___:___	
03/05/2025	Sábado	___:___	___:___	___:___	___:___	
04/05/2025	Domingo	___:___	___:___	___:___	___:___	
05/05/2025	Segunda-feira	07:51	12:06	13:07	17:29	
06/05/2025	Terça-feira	07:53	12:01	13:02	17:28	
07/05/2025	Quarta-feira	07:54	12:03	13:03	17:31	
08/05/2025	Quinta-feira	07:57	12:55	13:56	14:01	
09/05/2025	Sexta-feira	08:02	12:15	13:16	17:29	
10/05/2025	Sábado	___:___	___:___	___:___	___:___	
11/05/2025	Domingo	___:___	___:___	___:___	___:___	
12/05/2025	Segunda-feira	07:56	12:03	13:05	17:29	
13/05/2025	Terça-feira	08:03	12:02	13:03	17:31	
14/05/2025	Quarta-feira	07:51	12:01	13:02	17:33	
15/05/2025	Quinta-feira	08:05	12:04	13:05	17:32	

Observações:

08/05/2025 - Ucrania u consulta odontologia u ortodontia.

Data: 15/05/25

Assinatura do Colaborador	Assinatura Biogesp
	Jair Martins Amorim Diretor Técnico Administrativo Biogesp - Saúde

Endereço: Cunha Gago, nº 700 – Sala 11 – Pinheiros – São Paulo/SP – Fone (11) 3819-6155
CEP 05421-001

Scanned with CamScanner

BIOGESP

CONTROLE DE PRESENÇA

Nome Completo:	MARIA CRISTINA DE ARAUJO OLIMPIO SOUZA		
Cargo:	ASSISTENTE SOCIAL	**MATRICULA**	CRESS 40783
Local de Trabalho:	CAPS IJ		
Periodo:	**16 DE ABRIL Á 15 DE MAIO**		

ABRIL_2025		Primeiro Período		Segundo Período		Assinatura:
		Entrada	Intervalo	Retorno	Saída	
16/04/2025	Quarta-feira	09:00	11:00	11:15	15:20	
17/04/2025	Quinta-feira	09:00	11:00	11:15	15:20	
18/04/2025	Sexta-feira	__:__	__:__	__:__	__:__	
19/04/2025	Sábado	__:__	__:__	__:__	__:__	
20/04/2025	Domingo	__:__	__:__	__:__	__:__	
21/04/2025	Segunda-feira	__:__	__:__	__:__	__:__	
22/04/2025	Terça-feira	09:00	11:00	11:15	15:21	
23/04/2025	Quarta-feira	09:01	11:00	11:15	15:27	
24/04/2025	Quinta-feira	09:00	11:00	11:15	15:20	
25/04/2025	Sexta-feira	09:05	11:00	11:15	15:26	
26/04/2025	Sábado	__:__	__:__	__:__	__:__	
27/04/2025	Domingo	__:__	__:__	__:__	__:__	
28/04/2025	Segunda-feira	10:58	12:00	12:15	17:20	
29/04/2025	Terça-feira	05:00	11:00	11:15	15:20	
30/04/2025	Quarta-feira	09:00	11:00	11:15	15:21	
01/05/2025	Quinta-feira	__:__	__:__	__:__	__:__	
02/05/2025	Sexta-feira	__:__	__:__	__:__	__:__	
03/05/2025	Sábado	__:__	__:__	__:__	__:__	
04/05/2025	Domingo	__:__	__:__	__:__	__:__	
05/05/2025	Segunda-feira	10:59	12:00	12:15	17:21	
06/05/2025	Terça-feira	09:02	11:00	11:15	15:20	
07/05/2025	Quarta-feira	09:00	11:00	11:15	15:20	
08/05/2025	Quinta-feira	09:00	11:00	11:15	15:21	
09/05/2025	Sexta-feira	09:03	11:00	11:15	15:22	
10/05/2025	Sábado	__:__	__:__	__:__	__:__	
11/05/2025	Domingo	__:__	__:__	__:__	__:__	
12/05/2025	Segunda-feira	11:00	12:00	12:15	17:21	
13/05/2025	Terça-feira	09:00	11:00	11:15	15:20	
14/05/2025	Quarta-feira	09:00	11:00	11:15	15:20	
15/05/2025	Quinta-feira	09:01	11:00	11:15	15:22	

Observações:

Data: 15/05/25

Assinatura do Colaborador

Assinatura Biogesp

Endereço: Cunha Gago, nº 700 – Sala 11 – Pinheiros – São Paulo/SP – Fone (11) 3819-6155
CEP 05421-001

Scanned with CamScanner

Biogesp

CONTROLE DE PRESENÇA

Nome Completo:	MARIA DE DEUS PEREIRA PRIMO		
Cargo:	AUXILIAR DE SERVIÇOS GERAIS	**MATRICULA**	
Local de Trabalho:	CAPS IJ		
Periodo:	16 DE ABRIL Á 15 DE MAIO		

ABRIL_2025		Primeiro Periodo		Segundo Periodo		Assinatura:
		Entrada	Intervalo	Retorno	Saída	
16/04/2025	Quarta-feira	09:01	12:00	13:00	17:30	
17/04/2025	Quinta-feira	08:00	12:00	13:00	17:33	
18/04/2025	Sexta-feira	___:___	___:___	___:___	___:___	
19/04/2025	Sábado	___:___	___:___	___:___	___:___	
20/04/2025	Domingo	___:___	___:___	___:___	___:___	
21/04/2025	Segunda-feira	___:___	___:___	___:___	___:___	
22/04/2025	Terça-feira	08:00	12:00	13:00	17:35	
23/04/2025	Quarta-feira	07:56	12:00	13:00	17:32	
24/04/2025	Quinta-feira	08:02	12:00	13:00	17:31	
25/04/2025	Sexta-feira	07:58	12:00	13:00	17:33	
26/04/2025	Sábado	___:___	___:___	___:___	___:___	
27/04/2025	Domingo	___:___	___:___	___:___	___:___	
28/04/2025	Segunda-feira	08:03	12:00	13:00	17:31	
29/04/2025	Terça-feira	08:01	12:00	13:00	17:33	
30/04/2025	Quarta-feira	08:00	12:00	13:00	17:30	
01/05/2025	Quinta-feira	___:___	___:___	___:___	___:___	
02/05/2025	Sexta-feira	___:___	___:___	___:___	___:___	
03/05/2025	Sábado	___:___	___:___	___:___	___:___	
04/05/2025	Domingo	___:___	___:___	___:___	___:___	
05/05/2025	Segunda-feira	07:57	12:00	13:00	17:34	
06/05/2025	Terça-feira	08:00	12:00	13:00	17:32	
07/05/2025	Quarta-feira	08:01	12:00	13:00	17:35	
08/05/2025	Quinta-feira	07:55	12:00	13:00	17:31	
09/05/2025	Sexta-feira	08:00	12:00	13:00	17:31	
10/05/2025	Sábado	___:___	___:___	___:___	___:___	
11/05/2025	Domingo	___:___	___:___	___:___	___:___	
12/05/2025	Segunda-feira	07:55	12:00	13:00	17:33	
13/05/2025	Terça-feira	08:01	12:00	13:00	17:30	
14/05/2025	Quarta-feira	08:00	12:00	13:00	17:31	
15/05/2025	Quinta-feira	07:56	12:00	13:00	17:30	

Observações:

Data: 15/05/25

Assinatura do Colaborador	Assinatura Biogesp
maria de Deus	Jair Martins [illegible] Diretor Tecnico Administrativo Biogesp - AMSL

Endereço: Cunha Gago, nº 700 – Sala 11 – Pinheiros – São Paulo/SP – Fone (11) 3819-6155
CEP 05421-001

Scanned with CamScanner

BIOGESP

CONTROLE DE PRESENÇA

Nome Completo:	**MEMORINA APARECIDA VIEIRA DE OLIVEIRA**		
Cargo:	TERAPEUTA OCUPACIONAL	**MATRICULA**	CREFITO 18803-TO
Local de Trabalho:	CAPS IJ		
Período:	**16 DE ABRIL Á 15 DE MAIO**		

ABRIL_2025		Primeiro Período		Segundo Período		Assinatura:
		Entrada	Intervalo	Retorno	Saída	
16/04/2025	Quarta-feira	8:38	11:30	11:45	15:02	
17/04/2025	Quinta-feira	7:38	11:15	11:30	14:03	
18/04/2025	Sexta-feira					
19/04/2025	Sábado					
20/04/2025	Domingo					
21/04/2025	Segunda-feira					
22/04/2025	Terça-feira	8:37	11:45	12:00	15:01	
23/04/2025	Quarta-feira	8:39	11:30	11:45	15:03	
24/04/2025	Quinta-feira	7:37	11:15	11:30	14:02	
25/04/2025	Sexta-feira	8:38	11:45	12:00	15:02	
26/04/2025	Sábado					
27/04/2025	Domingo					
28/04/2025	Segunda-feira	8:39	11:15	11:30	15:04	
29/04/2025	Terça-feira	8:38	11:30	11:45	15:02	
30/04/2025	Quarta-feira	8:37	11:45	12:00	15:01	
01/05/2025	Quinta-feira					
02/05/2025	Sexta-feira					
03/05/2025	Sábado					
04/05/2025	Domingo					
05/05/2025	Segunda-feira	8:37	11:30	11:45	15:01	
06/05/2025	Terça-feira	8:38	11:45	12:00	15:02	
07/05/2025	Quarta-feira	8:39	11:30	11:45	15:04	
08/05/2025	Quinta-feira	7:37	11:30	11:45	14:01	
09/05/2025	Sexta-feira	8:38	11:45	12:00	15:03	
10/05/2025	Sábado					
11/05/2025	Domingo					
12/05/2025	Segunda-feira	8:38	11:15	11:30	15:02	
13/05/2025	Terça-feira	8:37	11:15	11:30	15:01	
14/05/2025	Quarta-feira	8:39	11:45	12:00	15:04	
15/05/2025	Quinta-feira	7:37	11:30	11:45	14:02	

Observações:

Data: 15/05/2025

Assinatura do Colaborador

Assinatura Biogesp

Endereço: Cunha Gago, nº 700 – Sala 11 – Pinheiros – São Paulo/SP – Fone (11) 3819-6155
CEP 05421-001

Scanned with CamScanner

BIOGESP

CONTROLE DE PRESENÇA

Nome Completo:	PAULA FRANCINETE BEZERRA DA SILVA MORAES		
Cargo:	PSICÓLOGA	MATRICULA	CRP 06/115281
Local de Trabalho:	CAPS IJ		
Período:	16 DE ABRIL Á 15 DE MAIO		

ABRIL_2025		Primeiro Período		Segundo Período		Assinatura:
		Entrada	Intervalo	Retorno	Saída	
16/04/2025	Quarta-feira	07:59	12:00	13:00	17:33	Paula
17/04/2025	Quinta-feira	07:57	12:03	13:03	17:30	Paula
18/04/2025	Sexta-feira	___:___	___:___	___:___	___:___	
19/04/2025	Sábado	___:___	___:___	___:___	___:___	
20/04/2025	Domingo	___:___	___:___	___:___	___:___	
21/04/2025	Segunda-feira	___:___	___:___	___:___	___:___	
22/04/2025	Terça-feira	08:00	12:00	13:00	17:32	Paula
23/04/2025	Quarta-feira	07:59	12:10	13:10	17:35	Paula
24/04/2025	Quinta-feira	07:58	12:05	13:05	17:30	Paula
25/04/2025	Sexta-feira	08:00	12:06	13:06	17:34	Paula
26/04/2025	Sábado	___:___	___:___	___:___	___:___	
27/04/2025	Domingo	___:___	___:___	___:___	___:___	
28/04/2025	Segunda-feira	08:00	12:05	13:05	17:30	Paula
29/04/2025	Terça-feira	07:59	12:10	13:10	17:33	Paula
30/04/2025	Quarta-feira	07:57	12:04	13:04	17:31	Paula
01/05/2025	Quinta-feira	___:___	___:___	___:___	___:___	
02/05/2025	Sexta-feira	___:___	___:___	___:___	___:___	
03/05/2025	Sábado	___:___	___:___	___:___	___:___	
04/05/2025	Domingo	___:___	___:___	___:___	___:___	
05/05/2025	Segunda-feira	08:00	12:06	13:06	17:34	Paula
06/05/2025	Terça-feira	07:59	12:05	13:05	17:30	Paula
07/05/2025	Quarta-feira	07:58	12:00	13:00	17:33	Paula
08/05/2025	Quinta-feira	07:59	12:04	13:04	17:30	Paula
09/05/2025	Sexta-feira	07:57	12:10	13:10	17:34	Paula
10/05/2025	Sábado	___:___	___:___	___:___	___:___	
11/05/2025	Domingo	___:___	___:___	___:___	___:___	
12/05/2025	Segunda-feira	08:00	12:00	13:00	17:31	Paula
13/05/2025	Terça-feira	07:59	12:04	13:04	17:30	Paula
14/05/2025	Quarta-feira	08:00	12:00	13:00	17:32	Paula
15/05/2025	Quinta-feira	07:59	12:05	13:05	17:30	Paula

Observações:

Data: 15 / 05 / 25

Assinatura do Colaborador	Assinatura Biogesp
Paula Francinete	

Endereço: Cunha Gago, nº 700 – Sala 11 – Pinheiros – São Paulo/SP – Fone (11) 3819-6155
CEP 05421-001

Scanned with CamScanner

BIOGESP

CONTROLE DE PRESENÇA

Nome Completo:	**PRISCILA CARDOSO VIDA**		
Cargo:	RECEPCIONISTA	**MATRICULA**	
Local de Trabalho:	CAPS IJ		
Período:	**16 DE ABRIL Á 15 DE MAIO**		

ABRIL_2025		**Primeiro Período**		**Segundo Período**		Assinatura:
		Entrada	Intervalo	Retorno	Saída	
16/04/2025	Quarta-feira	__:__	__:__	__:__	__:__	
17/04/2025	Quinta-feira	__:__	__:__	__:__	__:__	
18/04/2025	Sexta-feira	__:__	__:__	__:__	__:__	
19/04/2025	Sábado	__:__	__:__	__:__	__:__	
20/04/2025	Domingo	__:__	__:__	__:__	__:__	
21/04/2025	Segunda-feira	__:__	__:__	__:__	__:__	
22/04/2025	Terça-feira	__:__	__:__	__:__	__:__	
23/04/2025	Quarta-feira	__:__	__:__	__:__	__:__	
24/04/2025	Quinta-feira	__:__	__:__	__:__	__:__	
25/04/2025	Sexta-feira	__:__	__:__	__:__	__:__	
26/04/2025	Sábado	__:__	__:__	__:__	__:__	
27/04/2025	Domingo	__:__	__:__	__:__	__:__	
28/04/2025	Segunda-feira	__:__	__:__	__:__	__:__	
29/04/2025	Terça-feira	__:__	__:__	__:__	__:__	férias
30/04/2025	Quarta-feira	__:__	__:__	__:__	__:__	
01/05/2025	Quinta-feira	__:__	__:__	__:__	__:__	
02/05/2025	Sexta-feira	__:__	__:__	__:__	__:__	
03/05/2025	Sábado	__:__	__:__	__:__	__:__	
04/05/2025	Domingo	__:__	__:__	__:__	__:__	
05/05/2025	Segunda-feira	__:__	__:__	__:__	__:__	
06/05/2025	Terça-feira	__:__	__:__	__:__	__:__	
07/05/2025	Quarta-feira	07:55	13:02	14:01	17:33	
08/05/2025	Quinta-feira	07:55	13:05	14:05	17:31	
09/05/2025	Sexta-feira	07:57	13:01	14:01	17:35	
10/05/2025	Sábado	__:__	__:__	__:__	__:__	
11/05/2025	Domingo	__:__	__:__	__:__	__:__	
12/05/2025	Segunda-feira	07:56	13:04	14:04	17:35	
13/05/2025	Terça-feira	07:55	13:01	13:58	17:32	
14/05/2025	Quarta-feira	07:59	13:00	14:00	17:30	
15/05/2025	Quinta-feira	07:56	13:06	14:06	17:34	

Observações:

Data: 15/05/25

Assinatura do Colaborador	Assinatura Biogesp
Priscila C. Vida	Jair Martins Antonio Diretor Técnico Administrativo Biogesp Saúde

Endereço: Cunha Gago, nº 700 – Sala 11 – Pinheiros – São Paulo/SP – Fone (11) 3819-6155
CEP 05421-001

Scanned with CamScanner

Biogesp

CONTROLE DE PRESENÇA

Nome Completo:	**SIRLEI DOS SANTOS**		
Cargo:	OFICINEIRA	**MATRICULA**	
Local de Trabalho:	CAPS IJ		
Periodo:	**16 DE ABRIL Á 15 DE MAIO**		

ABRIL_2025		Primeiro Período		Segundo Período		Assinatura:
		Entrada	Intervalo	Retorno	Saída	
16/04/2025	Quarta-feira	07:55	12:00	13:00	17:32	
17/04/2025	Quinta-feira	07:57	12:01	13:01	17:30	
18/04/2025	Sexta-feira	___:___	___:___	___:___	___:___	
19/04/2025	Sábado	___:___	___:___	___:___	___:___	
20/04/2025	Domingo	___:___	___:___	___:___	___:___	
21/04/2025	Segunda-feira	___:___	___:___	___:___	___:___	
22/04/2025	Terça-feira	07:54	12:04	13:02	17:35	
23/04/2025	Quarta-feira	07:56	12:05	13:03	17:30	
24/04/2025	Quinta-feira	07:54	12:00	13:00	17:32	
25/04/2025	Sexta-feira	07:55	12:01	13:01	17:36	
26/04/2025	Sábado	___:___	___:___	___:___	___:___	
27/04/2025	Domingo	___:___	___:___	___:___	___:___	
28/04/2025	Segunda-feira	07:58	12:03	13:02	17:31	
29/04/2025	Terça-feira	07:58	12:04	13:00	17:30	
30/04/2025	Quarta-feira	07:56	12:02	13:02	17:34	
01/05/2025	Quinta-feira	___:___	___:___	___:___	___:___	
02/05/2025	Sexta-feira	___:___	___:___	___:___	___:___	
03/05/2025	Sábado	___:___	___:___	___:___	___:___	
04/05/2025	Domingo	___:___	___:___	___:___	___:___	
05/05/2025	Segunda-feira	07:54	—:—	—:—	17:33	
06/05/2025	Terça-feira	07:54	12:01	13:00	17:32	
07/05/2025	Quarta-feira	07:52	12:00	13:00	17:30	
08/05/2025	Quinta-feira	07:53	12:03	13:02	17:35	
09/05/2025	Sexta-feira	07:55	12:04	13:01	17:30	
10/05/2025	Sábado	___:___	___:___	___:___	___:___	
11/05/2025	Domingo	___:___	___:___	___:___	___:___	
12/05/2025	Segunda-feira	07:54	12:05	13:03	17:32	
13/05/2025	Terça-feira	07:56	12:03	13:02	17:34	
14/05/2025	Quarta-feira	07:58	12:02	13:00	17:31	
15/05/2025	Quinta-feira	07:57	12:00	13:00	17:30	

Observações:

Ausência no trabalho no período das 15:00 as 15:00, no dia 5/05 para triagem de exame de colonoscopia. Comparecimento anexo.

Data: 15/05/2025

Assinatura do Colaborador	Assinatura Biogesp

Endereço: Cunha Gago, nº 700 – Sala 11 – Pinheiros – São Paulo/SP – Fone (11) 3819-6155
CEP 05421-001

Scanned with CamScanner

Biogesp

CONTROLE DE PRESENÇA

Nome Completo:	APARECIDA DE ALMEIDA CORREIA		
Cargo:	OFICINEIRA	**MATRICULA**	
Local de Trabalho:	CAPS II		
Período:	08:00 as 17:00 hs		

ABRIL _2025		Primeiro Período		Segundo Período		Assinatura:
		Entrada	Intervalo	Retorno	Saída	
16/04/2025	Quarta-feira	07:25	12:00	13:00	16:59	cida
17/04/2025	Quinta-feira	07:28	12:00	13:00	17:01	cida
18/04/2025	Sexta-feira	— : —	— : —	— : —	— : —	—
19/04/2025	Sábado	—	—	—	—	—
20/04/2025	Domingo	—	—	—	—	—
21/04/2025	Segunda-feira	— : —	— : —	— : —	— : —	—
22/04/2025	Terça-feira	07:23	12:00	13:00	17:01	cida
23/04/2025	Quarta-feira	07:26	12:00	13:00	16:59	cida
24/04/2025	Quinta-feira	07:30	12:00	13:00	16:59	cida
25/04/2025	Sexta-feira	07:25	12:00	13:00	17:01	cida
26/04/2025	Sábado	—	—	—	—	—
27/04/2025	Domingo	—	—	—	—	—
28/04/2025	Segunda-feira	07:26	12:00	13:00	16:59	cida
29/04/2025	Terça-feira	07:29	12:00	13:00	17:01	cida
30/04/2025	Quarta-feira	07:25	12:00	13:00	15:30	cida
01/05/2025	Quinta-feira	— : —	— : —	— : —	— : —	—
02/05/2025	Sexta-feira	— : —	— : —	— : —	— : —	—
03/05/2025	Sábado	—	—	—	—	—
04/05/2025	Domingo	—	—	—	—	—
05/05/2025	Segunda-feira	07:28	12:00	13:00	17:01	cida
06/05/2025	Terça-feira	07:26	12:00	13:00	17:01	cida
07/05/2025	Quarta-feira	07:30	12:00	13:00	16:59	cida
08/05/2025	Quinta-feira	07:28	12:00	13:00	17:01	cida
09/05/2025	Sexta-feira	07:30	12:00	13:00	16:59	cida
10/05/2025	Sábado	—	—	—	—	—
11/05/2025	Domingo	—	—	—	—	—
12/05/2025	Segunda-feira	07:28	12:00	13:00	17:01	Cida
13/05/2025	Terça-feira	07:30	12:00	13:00	16:59	cida
14/05/2025	Quarta-feira	07:22	12:00	13:00	17:01	Cida
15/05/2025	Quinta-feira	07:26	12:00	13:00	17:01	Cida

Observações:

Data: 15 / 05 / 25

Assinatura do Colaborador	Assinatura Biogesp
Aparecida de Almeida Correia	Jair Martins Amorim Diretor Tecnico Administrativo Biogesp - HMSL

Scanned with CamScanner

BIOGESP

CONTROLE DE PRESENÇA

Nome Completo:	APARECIDA PRISCILA DA SILVA FERREIRA ALEIXO		
Cargo:	ENFERMEIRA	**MATRICULA**	
Local de Trabalho:	CAPS II		
Período:	08:00 as 17:00 hs		

ABRIL _2025		Primeiro Período		Segundo Período		Assinatura:
		Entrada	Intervalo	Retorno	Saída	
16/04/2025	Quarta-feira	07:30	12:30	13:00	18:00	
17/04/2025	Quinta-feira	08:00	12:00	13:00	20:00	
18/04/2025	Sexta-feira	FERIADO		FERIADO		
19/04/2025	Sábado					
20/04/2025	Domingo					
21/04/2025	Segunda-feira	FERIADO		FERIADO		
22/04/2025	Terça-feira	BANCO DE		HORAS		
23/04/2025	Quarta-feira	07:30	12:30	13:30	17:30	
24/04/2025	Quinta-feira	08:00	12:00	13:00	19:00	
25/04/2025	Sexta-feira	08:05	12:30	13:30	18:00	
26/04/2025	Sábado					
27/04/2025	Domingo					
28/04/2025	Segunda-feira	07:40	12:30	13:30	20:00	
29/04/2025	Terça-feira	08:07	12:00	13:00	18:40	
30/04/2025	Quarta-feira	07:50	12:00	13:00	16:40	
01/05/2025	Quinta-feira	FERIADO		FERIADO		
02/05/2025	Sexta-feira	FERIADO				
03/05/2025	Sábado					
04/05/2025	Domingo					
05/05/2025	Segunda-feira	08:03	12:00	13:00	19:15	
06/05/2025	Terça-feira	07:50	12:30	13:30	18:50	
07/05/2025	Quarta-feira	07:40	12:00	13:00	20:00	
08/05/2025	Quinta-feira	08:07	12:00	13:00	17:30	
09/05/2025	Sexta-feira	08:10	13:00	13:30	18:10	
10/05/2025	Sábado					
11/05/2025	Domingo					
12/05/2025	Segunda-feira	08:03	12:00	13:00	17:40	
13/05/2025	Terça-feira	08:05			19:20	
14/05/2025	Quarta-feira	07:40			17:30	
15/05/2025	Quinta-feira	08:03	12:00	13:00	18:00	

Observações:

30/04. Dedetização

compensação de Horas 8hs às 17hs 30

Data: 15/05/2025

Assinatura do Colaborador	Assinatura Biogesp
	Jair Martins Amorim Diretor Tecnico Administrativo Biogesp - HMSL

Scanned with CamScanner

Biogesp

CONTROLE DE PRESENÇA

Nome Completo:	CARLA DE CAMPOS SOUZA		
Cargo:	ASSISTENTE SOCIAL	**MATRICULA**	
Local de Trabalho:	CAPS II		
Período:	08:00 as 17:00 hs		

ABRIL _2025		Primeiro Período		Segundo Período		Assinatura:
		Entrada	Intervalo	Retorno	Saída	
16/04/2025	Quarta-feira	11:12	13:00	13:17	17:40	
17/04/2025	Quinta-feira	11:05	12:45	13:02	17:25	
18/04/2025	Sexta-feira	___:___	___:___	___:___	___:___	
19/04/2025	Sábado					
20/04/2025	Domingo					
21/04/2025	Segunda-feira	___:___	___:___	___:___	___:___	
22/04/2025	Terça-feira	11:03	12:30	12:45	17:37	
23/04/2025	Quarta-feira	11:05	12:35	12:50	17:38	
24/04/2025	Quinta-feira	10:00	12:20	12:35	17:40	
25/04/2025	Sexta-feira	09:03	12:17	13:20	17:12	
26/04/2025	Sábado					
27/04/2025	Domingo					
28/04/2025	Segunda-feira	11:05	12:20	12:35	17:40	
29/04/2025	Terça-feira	11:00	12:30	12:45	17:45	
30/04/2025	Quarta-feira	09:13	13:40	13:55	15:30	
01/05/2025	Quinta-feira	___:___	___:___	___:___	___:___	
02/05/2025	Sexta-feira	___:___	___:___	___:___	___:___	
03/05/2025	Sábado					
04/05/2025	Domingo					
05/05/2025	Segunda-feira	07:55	12:30	12:45	14:25	
06/05/2025	Terça-feira	07:57	12:12	12:30	14:32	
07/05/2025	Quarta-feira	08:05	12:25	12:40	14:31	
08/05/2025	Quinta-feira	07:59	12:20	12:35	16:02	
09/05/2025	Sexta-feira	08:07	12:22	13:25	15:35	
10/05/2025	Sábado					
11/05/2025	Domingo					
12/05/2025	Segunda-feira	07:55	12:02	12:17	14:22	
13/05/2025	Terça-feira	07:51	12:20	12:35	14:22	
14/05/2025	Quarta-feira	07:58	12:05	12:15	14:20	
15/05/2025	Quinta-feira	08:00	12:20	12:35	14:21	

Observações:

Data: 15/05/25

Assinatura do Colaborador	Assinatura Biogesp
	Jair Martins Amorim Diretor Tecnico Administrativo Biogesp - HMSL

Scanned with CamScanner

Biogesp

CONTROLE DE PRESENÇA

Nome Completo:	CAROLINE APARECIDA RIBEIRO		
Cargo:	AUX. ADMINISTRATIVO	**MATRICULA**	
Local de Trabalho:	CAPS II		
Período:	08:00 as 17:00 hs		

ABRIL _2025		Primeiro Período		Segundo Período		Assinatura:
		Entrada	Intervalo	Retorno	Saída	
16/04/2025	Quarta-feira	07:29	12:00	13:00	17:02	Caroline Ap. Ribeiro
17/04/2025	Quinta-feira	07:28	12:00	13:00	17:01	Caroline Ap. Ribeiro
18/04/2025	Sexta-feira	___:___	___:___ feriado		___:___	
19/04/2025	Sábado					
20/04/2025	Domingo					
21/04/2025	Segunda-feira	___:___	___:___ feriado		___:___	
22/04/2025	Terça-feira	07:29	12:00	13:00	17:02	Caroline Ap. Ribeiro
23/04/2025	Quarta-feira	07:28	12:00	13:00	17:01	Caroline Ap. Ribeiro
24/04/2025	Quinta-feira	07:27	12:00	13:00	17:02	Caroline Ap. Ribeiro
25/04/2025	Sexta-feira	07:29	12:00	13:00	17:03	Caroline Ap. Ribeiro
26/04/2025	Sábado					
27/04/2025	Domingo					
28/04/2025	Segunda-feira	07:29	12:00	13:00	17:01	Caroline Ap. Ribeiro
29/04/2025	Terça-feira	07:28	12:00	13:00	17:02	Caroline Ap. Ribeiro
30/04/2025	Quarta-feira	07:27	12:00	13:00	15:30	Caroline Ap. Ribeiro
01/05/2025	Quinta-feira	___:___	___: feriado		___:___	
02/05/2025	Sexta-feira	___:___	___: emenda: de feriado			
03/05/2025	Sábado					
04/05/2025	Domingo					
05/05/2025	Segunda-feira	07:29	12:00	13:00	17:02	Caroline Ap. Ribeiro
06/05/2025	Terça-feira	07:28	12:00	13:00	17:01	Caroline Ap. Ribeiro
07/05/2025	Quarta-feira	07:31	12:00	13:00	17:03	Caroline Ap. Ribeiro
08/05/2025	Quinta-feira	07:28	12:00	13:00	17:02	Caroline Ap. Ribeiro
09/05/2025	Sexta-feira	07:29	12:00	13:00	17:03	Caroline Ap. Ribeiro
10/05/2025	Sábado					
11/05/2025	Domingo					
12/05/2025	Segunda-feira	07:29	—:—	—:—	11:15	Caroline Ap. Ribeiro
13/05/2025	Terça-feira	___:___	___: atestado		___:___	
14/05/2025	Quarta-feira	07:29	12:00	13:00	17:02	Caroline Ap. Ribeiro
15/05/2025	Quinta-feira	07:31	12:00	13:00	17:01	Caroline Ap. Ribeiro

Observações:

12/05 - saída para hospital.
13/05 - atestado anexado na folha.

Data: 15 / 05 /25

Assinatura do Colaborador	Assinatura Biogesp
Caroline Ap. Ribeiro	Jair Martins Amorim Diretor Tecnico Administrativo Biogesp - HMSL

Scanned with CamScanner

BIOGESP

CONTROLE DE PRESENÇA

Nome Completo:	CINTHIA SILVA MONTEIRO		
Cargo:	RECEPCIONISTA	**MATRICULA**	
Local de Trabalho:	CAPS II		
Período:	08:00 as 17:00 hs		

ABRIL _2025		Primeiro Período		Segundo Período		Assinatura:
		Entrada	Intervalo	Retorno	Saída	
16/04/2025	Quarta-feira	07:29	13:00	14:00	17:04	Cinthia
17/04/2025	Quinta-feira	07:29	13:00	14:00	17:03	Cinthia
18/04/2025	Sexta-feira	- : -	- : -	- : -	- : -	
19/04/2025	Sábado					
20/04/2025	Domingo					
21/04/2025	Segunda-feira	- : -	- : -	- : -	- : -	
22/04/2025	Terça-feira	07:26	13:00	14:00	17:01	Cinthia
23/04/2025	Quarta-feira	07:28	13:00	14:00	17:00	Cinthia
24/04/2025	Quinta-feira	07:30	13:00	14:00	17:01	Cinthia
25/04/2025	Sexta-feira	07:30	13:00	14:00	17:02	Cinthia
26/04/2025	Sábado					
27/04/2025	Domingo					
28/04/2025	Segunda-feira	07:29	13:00	14:00	17:03	Cinthia
29/04/2025	Terça-feira	07:30	13:00	14:00	17:02	Cinthia
30/04/2025	Quarta-feira	07:27	13:00	14:00	15:30	Cinthia
01/05/2025	Quinta-feira	- : -	- : -	- : -	- : -	
02/05/2025	Sexta-feira	- : -	- : -	- : -	- : -	
03/05/2025	Sábado					
04/05/2025	Domingo					
05/05/2025	Segunda-feira	07:26	13:00	14:00	17:02	Cinthia
06/05/2025	Terça-feira	07:27	13:00	14:00	17:03	Cinthia
07/05/2025	Quarta-feira	07:29	13:00	14:00	17:05	Cinthia
08/05/2025	Quinta-feira	07:26	13:00	14:00	17:01	Cinthia
09/05/2025	Sexta-feira	07:28	13:00	14:00	17:00	Cinthia
10/05/2025	Sábado					
11/05/2025	Domingo					
12/05/2025	Segunda-feira	07:30	13:00	14:00	17:02	Cinthia
13/05/2025	Terça-feira	07:26	13:00	14:00	17:03	Cinthia
14/05/2025	Quarta-feira	07:25	13:00	14:00	17:03	Cinthia
15/05/2025	Quinta-feira	07:28	13:00	14:00	17:01	Cinthia

Observações:

Data: 15/05/25

Assinatura do Colaborador	Assinatura Biogesp
Cinthia P. Monteiro	Jair Martins Amorim Diretor Técnico Administrativo Biogesp - HMSL

Scanned with CamScanner

BIOGESP

CONTROLE DE PRESENÇA

Nome Completo:	ERIKA MONIQUE MARTINS PRAXEDES		
Cargo:	TECNICA DE ENFERMAGEM	**MATRICULA**	
Local de Trabalho:	CAPS II		
Período:	08:00 as 17:00 hs		

ABRIL _2025		Primeiro Período		Segundo Período		Assinatura:
		Entrada	Intervalo	Retorno	Saída	
16/04/2025	Quarta-feira	07:25	12:30	13:30	17:06	
17/04/2025	Quinta-feira	07:30	12:30	13:30	17:10	
~~18/04/2025~~	~~Sexta-feira~~	:	:	:	:	
~~19/04/2025~~	~~Sábado~~					
~~20/04/2025~~	~~Domingo~~					
~~21/04/2025~~	~~Segunda-feira~~	:	:	:	:	
22/04/2025	Terça-feira	07:26	12:30	13:30	17:05	
23/04/2025	Quarta-feira	07:27	12:30	13:30	17:06	
24/04/2025	Quinta-feira	07:30	12:30	13:30	17:08	
25/04/2025	Sexta-feira	07:28	12:30	13:30	17:10	
~~26/04/2025~~	~~Sábado~~					
~~27/04/2025~~	~~Domingo~~					
28/04/2025	Segunda-feira	07:30	12:30	13:30	17:05	
29/04/2025	Terça-feira	07:25	12:30	13:30	17:07	
30/04/2025	Quarta-feira	07:27	12:30	13:30	15:30	
~~01/05/2025~~	~~Quinta-feira~~	:	:	:	:	
~~02/05/2025~~	~~Sexta-feira~~	:	:	:	:	
~~03/05/2025~~	~~Sábado~~					
~~04/05/2025~~	~~Domingo~~					
05/05/2025	Segunda-feira	07:30	12:30	13:30	17:02	
06/05/2025	Terça-feira	07:23	12:30	13:30	17:05	
07/05/2025	Quarta-feira	07:27	12:30	13:30	17:08	
08/05/2025	Quinta-feira	07:27	12:30	13:30	17:10	
09/05/2025	Sexta-feira	07:28	12:30	13:30	17:01	
~~10/05/2025~~	~~Sábado~~					
~~11/05/2025~~	~~Domingo~~					
12/05/2025	Segunda-feira	07:26	12:30	13:30	17:03	
13/05/2025	Terça-feira	07:25	12:30	13:30	17:03	
14/05/2025	Quarta-feira	07:28	12:30	13:30	17:08	
15/05/2025	Quinta-feira	07:27	12:30	13:30	17:01	

Observações:

30/04/25 motivo digitização do Ponto.

Data: 15 / 05 / 25

Assinatura do Colaborador	Assinatura Biogesp
	Jair Martins Amorim Diretor Técnico Administrativo Biogesp - HMSL

Scanned with CamScanner

BIOGESP

CONTROLE DE PRESENÇA

Nome Completo:	FABIO FIORUCCI FILHO		
Cargo:	FARMACEUTICO	**MATRICULA**	
Local de Trabalho:	CAPS II		
Período:	08:00 as 17:00 hs		

ABRIL _2025		Primeiro Período		Segundo Período		Assinatura:
		Entrada	Intervalo	Retorno	Saída	
16/04/2025	Quarta-feira	07:52	13:31	14:32	17:31	
17/04/2025	Quinta-feira	07:55	13:33	14:32	17:33	
~~18/04/2025~~	~~Sexta-feira~~	___:___	___:___	___:___	___:___	
19/04/2025	Sábado					
20/04/2025	Domingo					
~~21/04/2025~~	~~Segunda-feira~~	___:___	___:___	___:___	___:___	
22/04/2025	Terça-feira	07:52	13:33	14:34	17:31	
23/04/2025	Quarta-feira	07:53	13:32	14:31	17:34	
24/04/2025	Quinta-feira	07:51	13:31	14:33	17:33	
25/04/2025	Sexta-feira	07:52	13:33	14:32	17:34	
26/04/2025	Sábado					
27/04/2025	Domingo					
28/04/2025	Segunda-feira	07:51	13:33	14:32	17:34	
29/04/2025	Terça-feira	07:53	13:32	14:31	17:35	
30/04/2025	Quarta-feira	07:52	13:40	14:42	16:25	
~~01/05/2025~~	~~Quinta-feira~~	___:___	___:___	___:___	___:___	
~~02/05/2025~~	~~Sexta-feira~~	___:___	___:___	___:___	___:___	
03/05/2025	Sábado					
04/05/2025	Domingo					
05/05/2025	Segunda-feira	07:51	13:31	14:32	17:32	
06/05/2025	Terça-feira	07:56	13:32	14:32	17:31	
07/05/2025	Quarta-feira	07:54	13:33	14:35	17:33	
08/05/2025	Quinta-feira	07:53	13:32	14:33	16:50	
09/05/2025	Sexta-feira	07:55	13:31	14:34	17:32	
10/05/2025	Sábado					
11/05/2025	Domingo					
12/05/2025	Segunda-feira	07:54	13:40	14:45	17:32	
13/05/2025	Terça-feira	07:44	13:35	14:37	17:34	
14/05/2025	Quarta-feira	07:45	13:34	14:35	17:37	
15/05/2025	Quinta-feira	07:44	13:33	14:31	17:32	

Observações:

Data: 15 / 5 / 25

Assinatura do Colaborador	Assinatura Biogesp
	Jair Martins Amorim Diretor Técnico Administrativo Biogesp - HMSL

Scanned with CamScanner

BIOGESP

CONTROLE DE PRESENÇA

Nome Completo:	FERNANDA DE SOUZA MOREIRA		
Cargo:	ENFERMEIRA	**MATRICULA**	
Local de Trabalho:	CAPS II		
Período:	08:00 as 17:00 hs		

ABRIL _2025		Primeiro Período		Segundo Período		Assinatura:
		Entrada	Intervalo	Retorno	Saída	
16/04/2025	Quarta-feira	08:02	12:40	13:30	19:00	
17/04/2025	Quinta-feira	08:04	13:10	13:45	19:30	
18/04/2025	Sexta-feira	:	:	:	:	
19/04/2025	Sábado					
20/04/2025	Domingo					
21/04/2025	Segunda-feira	:	:	:	:	
22/04/2025	Terça-feira	08:03	13:30	14:20	18:40	
23/04/2025	Quarta-feira	08:01	13:10	14:05	18:20	
24/04/2025	Quinta-feira	08:02	12:45	13:40	19:00	
25/04/2025	Sexta-feira	08:06	13:20	13:40	18:00	
26/04/2025	Sábado					
27/04/2025	Domingo					
28/04/2025	Segunda-feira	08:02	13:05	13:35	18:30	
29/04/2025	Terça-feira	08:30	12:45	13:15	18:15	
30/04/2025	Quarta-feira	08:00	- : -	- : -	15:30	
01/05/2025	Quinta-feira	:	:	:	:	
02/05/2025	Sexta-feira	:	:	:	:	
03/05/2025	Sábado					
04/05/2025	Domingo					
05/05/2025	Segunda-feira	11:00	- : -	- : -	19:30	
06/05/2025	Terça-feira	08:02	13:10	13:50	18:30	
07/05/2025	Quarta-feira	08:05	12:50	13:40	19:00	
08/05/2025	Quinta-feira	07:59	13:05	13:45	19:30	
09/05/2025	Sexta-feira	09:30	13:30	14:00	18:00	
10/05/2025	Sábado					
11/05/2025	Domingo					
12/05/2025	Segunda-feira	08:06	13:10	13:45	18:40	
13/05/2025	Terça-feira	Atestado	:	Atestado		
14/05/2025	Quarta-feira	08:03	13:00	13:50	18:30	
15/05/2025	Quinta-feira	08:01	12:50	13:40	17:15	

Observações:

Data: 15 / 05 / 25

Assinatura do Colaborador	Assinatura Biogesp
	Jair Martins Amorim Diretor Tecnico Administrativo Biogesp - HMSL

Scanned with CamScanner

BIOGESP

CONTROLE DE PRESENÇA

Nome Completo:	GEOVANNA GOMES ARMAGNI		
Cargo:	PSICÓLOGA	**MATRICULA**	
Local de Trabalho:	CAPS II		
Período:	08:00 as 17:00 hs		

ABRIL _2025		Primeiro Período		Segundo Período		Assinatura:
		Entrada	Intervalo	Retorno	Saída	
16/04/2025	Quarta-feira	08:02	12:00	13:00	17:30	
17/04/2025	Quinta-feira	08:02	12:05	13:05	17:40	
18/04/2025	Sexta-feira	___:___	___:___	___:___	___:___	
19/04/2025	Sábado					
20/04/2025	Domingo					
21/04/2025	Segunda-feira	___:___	___:___	___:___	___:___	
22/04/2025	Terça-feira	07:50	12:00	13:00	17:30	
23/04/2025	Quarta-feira	08:00	12:00	13:00	17:30	
24/04/2025	Quinta-feira	08:05	12:00	13:00	17:40	
25/04/2025	Sexta-feira	08:00	12:00	13:00	17:40	
26/04/2025	Sábado					
27/04/2025	Domingo					
28/04/2025	Segunda-feira	07:50	12:00	13:00	17:30	
29/04/2025	Terça-feira	07:50	12:00	13:00	17:40	
30/04/2025	Quarta-feira	07:40	12:00	13:00	15:30	
01/05/2025	Quinta-feira	___:___	___:___	___:___	___:___	
02/05/2025	Sexta-feira	___:___	___:___	___:___	___:___	
03/05/2025	Sábado					
04/05/2025	Domingo					
05/05/2025	Segunda-feira	07:55	12:00	13:00	17:30	
06/05/2025	Terça-feira	07:50	12:10	13:00	19:30	
07/05/2025	Quarta-feira	07:50	12:05	13:05	17:50	
08/05/2025	Quinta-feira	08:00	12:00	13:00	17:40	
09/05/2025	Sexta-feira	07:40	12:00	13:00	17:40	
10/05/2025	Sábado					
11/05/2025	Domingo					
12/05/2025	Segunda-feira	07:40	12:00	13:00	17:40	
13/05/2025	Terça-feira	08:01	12:05	13:00	17:30	
14/05/2025	Quarta-feira	07:50	12:10	13:00	17:30	
15/05/2025	Quinta-feira	07:50	12:30	13:30	17:30	

Observações:

Obs: 30/04/25 - Dedutização

Data: 15/05/25

Assinatura do Colaborador	Assinatura Biogesp
	Jair Martins Amorim Diretor Tecnico Administrativo Biogesp | HMSL

Scanned with CamScanner

BIOGESP

CONTROLE DE PRESENÇA

Nome Completo:	GIOVANA FERREIRA		
Cargo:	TEC. DE FARMÁCIA	**MATRICULA**	
Local de Trabalho:	CAPS II		
Período:	08:00 as 17:00 hs		

ABRIL _2025		Primeiro Período		Segundo Período		Assinatura:
		Entrada	Intervalo	Retorno	Saída	
16/04/2025	Quarta-feira	07:57	12:59	13:57	17:34	Giovana f. Francisco
17/04/2025	Quinta-feira	07:29	12:31	13:30	17:05	Giovana f. Francisco
18/04/2025	Sexta-feira					
19/04/2025	Sábado					
20/04/2025	Domingo					
21/04/2025	Segunda-feira					
22/04/2025	Terça-feira	07:53	12:43	13:43	17:31	Giovana f. Francisco
23/04/2025	Quarta-feira	07:54	13:03	14:00	17:31	Giovana f. Francisco
24/04/2025	Quinta-feira	07:49	12:37	13:34	17:36	Giovana f. Francisco
25/04/2025	Sexta-feira	07:38	12:45	13:45	17:32	Giovana f. Francisco
26/04/2025	Sábado					
27/04/2025	Domingo					
28/04/2025	Segunda-feira	07:46	12:32	13:33	17:34	Giovana f. Francisco
29/04/2025	Terça-feira	07:43	12:32	13:32	17:33	Giovana f. Francisco
30/04/2025	Quarta-feira	07:49	12:42	13:39	16:31	Giovana f. Francisco
01/05/2025	Quinta-feira					
02/05/2025	Sexta-feira					
03/05/2025	Sábado					
04/05/2025	Domingo					
05/05/2025	Segunda-feira	07:49	12:30	13:30	17:37	Giovana f. Francisco
06/05/2025	Terça-feira	07:53	12:28	13:26	17:31	Giovana f. Francisco
07/05/2025	Quarta-feira	07:49	12:30	13:30	17:31	Giovana f. Francisco
08/05/2025	Quinta-feira	07:55	12:32	13:31	17:33	Giovana f. Francisco
09/05/2025	Sexta-feira	07:54	12:31	13:31	17:32	Giovana f. Francisco
10/05/2025	Sábado					
11/05/2025	Domingo					
12/05/2025	Segunda-feira	07:48	12:32	13:32	17:30	Giovana f. Francisco
13/05/2025	Terça-feira	07:52	12:35	13:34	17:34	Giovana f. Francisco
14/05/2025	Quarta-feira	07:50	12:41	13:41	17:31	Giovana f. Francisco
15/05/2025	Quinta-feira	07:55	12:30	13:30	17:31	Giovana f. Francisco

Observações:

Data: 15 / 05 / 25

Assinatura do Colaborador	Assinatura Biogesp
Giovana f. Francisco	Jair Martins Amorim Diretor Técnico Administrativo Biogesp - HMSL

Scanned with CamScanner

BIOGESP

CONTROLE DE PRESENÇA

Nome Completo:	GLAUCIA ALMEIDA JARDIM		
Cargo:	TECNICA DE ENFERMAGEM	**MATRICULA**	
Local de Trabalho:	CAPS II		
Período:	08:00 as 17:00 hs		

ABRIL _2025		Primeiro Período		Segundo Período		Assinatura:
		Entrada	Intervalo	Retorno	Saída	
16/04/2025	Quarta-feira	07:26	13:00	14:00	17:03	
17/04/2025	Quinta-feira	07:29	13:00	14:00	17:08	
18/04/2025	Sexta-feira					
19/04/2025	Sábado					
20/04/2025	Domingo					
21/04/2025	Segunda-feira					
22/04/2025	Terça-feira	07:24	13:00	14:00	17:10	
23/04/2025	Quarta-feira	07:29	13:00	14:00	17:05	
24/04/2025	Quinta-feira	07:25	13:00	14:00	17:08	
25/04/2025	Sexta-feira	07:26	13:00	14:00	17:10	
26/04/2025	Sábado					
27/04/2025	Domingo					
28/04/2025	Segunda-feira	07:29	13:00	14:00	17:04	
29/04/2025	Terça-feira	07:27	13:00	14:00	17:10	
30/04/2025	Quarta-feira	07:25	13:00	14:00	15:30	
01/05/2025	Quinta-feira					
02/05/2025	Sexta-feira					
03/05/2025	Sábado					
04/05/2025	Domingo					
05/05/2025	Segunda-feira	07:29	13:00	14:00	17:05	
06/05/2025	Terça-feira	07:26	13:00	14:00	17:03	
07/05/2025	Quarta-feira	07:24	13:00	14:00	17:10	
08/05/2025	Quinta-feira	07:29	13:00	14:00	17:08	
09/05/2025	Sexta-feira	07:30	13:00	14:00	17:02	
10/05/2025	Sábado					
11/05/2025	Domingo					
12/05/2025	Segunda-feira	07:29	13:00	14:00	17:05	
13/05/2025	Terça-feira	07:26	13:00	14:00	17:10	
14/05/2025	Quarta-feira	07:30	13:00	14:00	17:08	
15/05/2025	Quinta-feira	07:26	13:00	14:00	17:06	

Observações:

Data: 15/05/25

Assinatura do Colaborador	Assinatura Biogesp
	Jair Martins Amorim Diretor Técnico Administrativo Biogesp - HMSL

Scanned with CamScanner

CONTROLE DE PRESENÇA

Nome Completo:	IVONETE BATISTA DA SILVA DE SOUZA		
Cargo:	AUXILIAR DE SERVIÇOS GERAIS	**MATRICULA**	
Local de Trabalho:	CAPS IJ		
Período:	**16 DE ABRIL Á 15 DE MAIO**		

ABRIL_2025		Primeiro Período		Segundo Período		Assinatura:
		Entrada	Intervalo	Retorno	Saída	
16/04/2025	Quarta-feira	7:30	12:02	13:01	17:01	
17/04/2025	Quinta-feira	7:27	12:01	13:02	17:03	
18/04/2025	Sexta-feira	___:___	___:___	___:___	___:___	
19/04/2025	Sábado	___:___	___:___	___:___	___:___	
20/04/2025	Domingo	___:___	___:___	___:___	___:___	
21/04/2025	Segunda-feira	___:___	___:___	___:___	___:___	
22/04/2025	Terça-feira	7:28	12:01	13:00	17:02	
23/04/2025	Quarta-feira	7:30	12:00	13:02	17:05	
24/04/2025	Quinta-feira	7:29	12:02	13:01	17:04	
25/04/2025	Sexta-feira	7:25	12:03	13:03	17:02	
26/04/2025	Sábado	___:___	___:___	___:___	___:___	
27/04/2025	Domingo	___:___	___:___	___:___	___:___	
28/04/2025	Segunda-feira	7:27	12:01	13:02	17:02	
29/04/2025	Terça-feira	7:29	12:02	13:01	17:03	
30/04/2025	Quarta-feira	7:28	12:01	13:02	17:02	
01/05/2025	Quinta-feira	___:___	___:___	___:___	___:___	
02/05/2025	Sexta-feira	___:___	___:___	___:___	___:___	
03/05/2025	Sábado	___:___	___:___	___:___	___:___	
04/05/2025	Domingo	___:___	___:___	___:___	___:___	
05/05/2025	Segunda-feira	7:29	12:01	13:01	17:02	
06/05/2025	Terça-feira	7:27	12:03	13:00	17:01	
07/05/2025	Quarta-feira	7:25	12:04	13:02	17:03	
08/05/2025	Quinta-feira	7:28	12:05	13:03	17:00	
09/05/2025	Sexta-feira	7:30	12:02	13:01	17:01	
10/05/2025	Sábado	___:___	___:___	___:___	___:___	
11/05/2025	Domingo	___:___	___:___	___:___	___:___	
12/05/2025	Segunda-feira	7:25	12:02	13:01	17:02	
13/05/2025	Terça-feira	7:27	12:01	13:02	17:03	
14/05/2025	Quarta-feira	7:29	12:00	13:00	17:01	
15/05/2025	Quinta-feira	7:25	12:02	13:02	17:02	

Observações:

Data: 15/05/2025

Assinatura do Colaborador	Assinatura Biogesp
	Jair Martins Amorim Diretor Técnico Administrativo Biogesp - HMSL

Endereço: Cunha Gago, nº 700 – Sala 11 – Pinheiros – São Paulo/SP – Fone (11) 3819-6155
CEP 05421-001

Scanned with CamScanner

Biogesp

CONTROLE DE PRESENÇA

Nome Completo:	JONES FARIA DA SILVA		
Cargo:	PSICÓLOGO	**MATRICULA**	
Local de Trabalho:	CAPS II		
Período:	08:00 as 17:00 hs		

ABRIL _2025		Primeiro Período		Segundo Período		Assinatura:
		Entrada	Intervalo	Retorno	Saída	
16/04/2025	Quarta-feira	07:32	12:00	13:00	17:35	
17/04/2025	Quinta-feira	07:45	12:00	13:00	17:28	
18/04/2025	Sexta-feira	___:___	___:___	___:___	___:___	
19/04/2025	Sábado					
20/04/2025	Domingo					
21/04/2025	Segunda-feira*	___:___	___:___	___:___	___:___	
22/04/2025	Terça-feira	07:27	12:00	13:00	17:29	
23/04/2025	Quarta-feira	07:28	12:00	13:00	17:31	
24/04/2025	Quinta-feira	07:25	12:00	13:00	17:33	
25/04/2025	Sexta-feira	07:26	12:00	13:00	17:30	
26/04/2025	Sábado					
27/04/2025	Domingo					
28/04/2025	Segunda-feira	07:33	12:00	13:00	17:29	
29/04/2025	Terça-feira	07:29	12:00	13:00	17:40	
30/04/2025	Quarta-feira	07:29	12:00	13:00	15:30	
01/05/2025	Quinta-feira*	___:___	___:___	___:___	___:___	
02/05/2025	Sexta-feira*	___:___	___:___	___:___	___:___	
03/05/2025	Sábado					
04/05/2025	Domingo					
05/05/2025	Segunda-feira	07:33	12:00	13:00	17:30	
06/05/2025	Terça-feira	07:28	12:00	13:00	17:28	
07/05/2025	Quarta-feira	07:35	12:00	13:00	17:15	
08/05/2025	Quinta-feira	07:25	12:00	13:00	17:05	
09/05/2025	Sexta-feira	07:45	12:00	13:00	17:00	
10/05/2025	Sábado					
11/05/2025	Domingo					
12/05/2025	Segunda-feira	07:55	12:00	13:00	17:00	
13/05/2025	Terça-feira	07:20	12:00	13:00	17:05	
14/05/2025	Quarta-feira	07:30	12:00	13:00	17:02	
15/05/2025	Quinta-feira	07:30	12:00	13:00	17:04	

Observações:

Data: 15 / 05 / 2025

Assinatura do Colaborador	Assinatura Biogesp
	Jair Martins Amorim Diretor Técnico Administrativo Biogesp - HMSL

Scanned with CamScanner

Biogesp

CONTROLE DE PRESENÇA

ESTÂNCIA TURÍSTICA DE RIBEIRÃO PIRES

Nome Completo:	**Jucielly Oliveira**		
Cargo:	SUPERVISORA TÉCNICA	**MATRICULA**	
Local de Trabalho:	CAPS II		
Período:	**16 de Abril de 2025 à 15 de Maio de 2025**		

ABRIL_2025		**Primeiro Período**		**Segundo Período**		Assinatura:
		Entrada	Intervalo	Retorno	Saída	
16/04/2025	Quarta-feira	07:00	12:00	13:00	18:50	
17/04/2025	Quinta-feira	06:40	12:00	13:00	17:00	
18/04/2025	Sexta-feira	feriado	—:—	feriado	—:—	
19/04/2025	Sábado	—:—	—:—	—:—	—:—	
20/04/2025	Domingo	—:—	—:—	—:—	—:—	
21/04/2025	Segunda-feira	feriado	—:—	feriado	—:—	
22/04/2025	Terça-feira	07:30	12:00	13:00	19:00	
23/04/2025	Quarta-feira	07:15	12:00	13:00	17:00	
24/04/2025	Quinta-feira	07:30	12:00	13:00	17:00	
25/04/2025	Sexta-feira	08:00	12:00	13:00	18:40	
26/04/2025	Sábado	—:—	—:—	—:—	—:—	
27/04/2025	Domingo	—:—	—:—	—:—	—:—	
28/04/2025	Segunda-feira	06:00	12:00	13:00	18:00	
29/04/2025	Terça-feira	07:40	12:00	13:00	19:00	
30/04/2025	Quarta-feira	07:40	12:00	13:00	17:00	
01/05/2025	Quinta-feira	07:40	12:00	13:00	17:30	
02/05/2025	Sexta-feira	07:00	12:00	13:00	19:00	
03/05/2025	Sábado	—:—	—:—	—:—	—:—	
04/05/2025	Domingo	—:—	—:—	—:—	—:—	
05/05/2025	Segunda-feira	08:00	12:00	13:00	17:30	
06/05/2025	Terça-feira	06:00	12:00	13:00	21:40	
07/05/2025	Quarta-feira	06:00	12:00	13:00	17:00	
08/05/2025	Quinta-feira	07:40	12:00	13:00	18:40	
09/05/2025	Sexta-feira	07:40	12:00	13:00	19:00	
10/05/2025	Sábado	—:—	—:—	—:—	—:—	
11/05/2025	Domingo	—:—	—:—	—:—	—:—	
12/05/2025	Segunda-feira	06:00	12:00	13:00	18:45	
13/05/2025	Terça-feira	06:00	12:00	13:00	17:00	
14/05/2025	Quarta-feira	08:00	12:00	13:00	19:10	
15/05/2025	Quinta-feira	07:00	12:00	13:00	20:23	

Observações:

Data: 16/05/25

Assinatura do Colaborador	Assinatura Biogesp
Jucielly Oliveira Rosa	Jair Martins Amorim Diretor Técnico Administrativo Biogesp - HMSL

Endereço: Cunha Gago, nº 700 – Sala 11 – Pinheiros – São Paulo/SP – Fone (11) 3819-6155
CEP 05421-001

Scanned with CamScanner

BIOGESP

CONTROLE DE PRESENÇA

ESTÂNCIA TURÍSTICA DE RIBEIRÃO PIRES

Nome Completo:	**Kaique Alves**		
Cargo:	MOTORISTA	**MATRICULA**	
Local de Trabalho:	CAPS II		
Período:	**16 de Abril de 2025 à 15 de Maio de 2025**		

ABRIL_2025		**Primeiro Período**		**Segundo Período**		Assinatura:
		Entrada	Intervalo	Retorno	Saída	
16/04/2025	Quarta-feira	6:00	12:00	13:00	16:10	Kaique
17/04/2025	Quinta-feira	6:00	12:00	13:00	16:15	Kaique
18/04/2025	Sexta-feira	___:___	___:___	___:___	___:___	
19/04/2025	Sábado	___:___	___:___	___:___	___:___	
20/04/2025	Domingo	___:___	___:___	___:___	___:___	
21/04/2025	Segunda-feira	___:___	___:___	___:___	___:___	
22/04/2025	Terça-feira	6:00	12:00	13:00	16:20	Kaique
23/04/2025	Quarta-feira	6:10	12:00	13:00	16:10	Kaique
24/04/2025	Quinta-feira	6:00	12:00	13:00	16:15	Kaique
25/04/2025	Sexta-feira	6:20	12:00	13:00	16:00	Kaique
26/04/2025	Sábado	___:___	___:___	___:___	___:___	
27/04/2025	Domingo	___:___	___:___	___:___	___:___	
28/04/2025	Segunda-feira	6:00	12:00	13:00	16:00	Kaique
29/04/2025	Terça-feira	6:00	12:00	13:00	16:10	Kaique
30/04/2025	Quarta-feira	6:10	12:00	13:00	16:00	Kaique
01/05/2025	Quinta-feira	6:00	12:00	13:00	16:00	Kaique
02/05/2025	Sexta-feira	6:00	12:00	13:00	16:20	Kaique
03/05/2025	Sábado	___:___	___:___	___:___	___:___	
04/05/2025	Domingo	___:___	___:___	___:___	___:___	
05/05/2025	Segunda-feira	6:10	12:00	13:00	16:00	Kaique
06/05/2025	Terça-feira	6:05	12:00	13:00	16:00	Kaique
07/05/2025	Quarta-feira	6:00	12:00	13:00	16:30	Kaique
08/05/2025	Quinta-feira	6:20	12:30	13:30	16:00	Kaique
09/05/2025	Sexta-feira	6:20	12:00	13:00	16:00	Kaique
10/05/2025	Sábado	___:___	___:___	___:___	___:___	
11/05/2025	Domingo	___:___	___:___	___:___	___:___	
12/05/2025	Segunda-feira	6:00	12:00	13:00	16:15	Kaique
13/05/2025	Terça-feira	6:00	12:00	13:00	16:00	Kaique
14/05/2025	Quarta-feira	6:10	12:00	13:00	16:00	Kaique
15/05/2025	Quinta-feira	6:00	12:00	13:00	16:10	Kaique

Observações:

Data: 16/05/25

Assinatura do Colaborador	Assinatura Biogesp
Kaique Guimarães	Jair Martins Amorim Diretor Tecnico Administrativo Biogesp / HMSL

Endereço: Cunha Gago, nº 700 – Sala 11 – Pinheiros – São Paulo/SP – Fone (11) 3819-6155
CEP 05421-001

Scanned with CamScanner

BIOGESP

CONTROLE DE PRESENÇA

Nome Completo:	LILIANE MOTA XAVIER DA SILVA		
Cargo:	PSICÓLOGA	**MATRICULA**	
Local de Trabalho:	CAPS II		
Período:	08:00 as 17:00 hs		

ABRIL _2025		Primeiro Período		Segundo Período		Assinatura:
		Entrada	Intervalo	Retorno	Saída	
16/04/2025	Quarta-feira	Atestado				
17/04/2025	Quinta-feira	Atestado				
18/04/2025	Sexta-feira					
19/04/2025	Sábado					
20/04/2025	Domingo					
21/04/2025	Segunda-feira					
22/04/2025	Terça-feira	08:00	12:00	13:00	17:41	Liliane Mota
23/04/2025	Quarta-feira	08:01	12:00	13:00	17:38	Liliane Mota
24/04/2025	Quinta-feira	07:30	12:00	13:00	18:35	Liliane Mota
25/04/2025	Sexta-feira	07:30	12:00	13:00	18:03	Liliane Mota
26/04/2025	Sábado					
27/04/2025	Domingo					
28/04/2025	Segunda-feira	07:59	12:00	13:00	17:48	Liliane Mota
29/04/2025	Terça-feira	07:45	12:00	13:00	17:40	Liliane Mota
30/04/2025	Quarta-feira	07:58	12:00	13:00	15:35	Liliane Mota
01/05/2025	Quinta-feira					
02/05/2025	Sexta-feira					
03/05/2025	Sábado					
04/05/2025	Domingo					
05/05/2025	Segunda-feira	07:53	12:00	13:00	17:50	Liliane Mota
06/05/2025	Terça-feira	07:57	12:00	13:00	17:30	Liliane Mota
07/05/2025	Quarta-feira	08:00	12:00	13:00	17:37	Liliane Mota
08/05/2025	Quinta-feira	07:53	12:00	13:00	17:35	Liliane Mota
09/05/2025	Sexta-feira	07:58	12:00	13:00	18:03	Liliane Mota
10/05/2025	Sábado					
11/05/2025	Domingo					
12/05/2025	Segunda-feira	07:50	12:00	13:00	18:41	Liliane Mota
13/05/2025	Terça-feira	07:54	12:00	13:00	18:29	Liliane Mota
14/05/2025	Quarta-feira	07:55	12:00	13:00	17:35	Liliane Mota
15/05/2025	Quinta-feira	08:00	12:00	13:00	17:30	Liliane Mota

Observações:

Data: 15 / 05 / 25

Assinatura do Colaborador	Assinatura Biogesp
Liliane Mota	Jair Martins Amorim Diretor Tecnico Administrativo Biogesp - HMSL

Scanned with CamScanner

BIOGESP

CONTROLE DE PRESENÇA

Nome Completo:	MARCELO VENICIO DA SILVA SANTO		
Cargo:	MOTORISTA	**MATRICULA**	
Local de Trabalho:	CAPS II		
Período:	08:00 as 17:00 hs		

ABRIL _2025		Primeiro Período		Segundo Período		Assinatura:
		Entrada	Intervalo	Retorno	Saída	
16/04/2025	Quarta-feira	07:20	12:00	13:00	17:15	
17/04/2025	Quinta-feira	07:25	12:00	13:00	17:30	
18/04/2025	Sexta-feira	:	FERIADO :	:	:	
19/04/2025	Sábado					
20/04/2025	Domingo					
21/04/2025	Segunda-feira	:	feriado :	:	:	
22/04/2025	Terça-feira	07:20	12:00	13:00	17:11	
23/04/2025	Quarta-feira	07:25	12:00	13:00	17:10	
24/04/2025	Quinta-feira	07:20	12:00	13:00	17:15	
25/04/2025	Sexta-feira	07:30	12:00	13:00	17:00	
26/04/2025	Sábado					
27/04/2025	Domingo					
28/04/2025	Segunda-feira	07:25	12:00	13:00	17:20	
29/04/2025	Terça-feira	07:20	12:00	13:00	17:15	
30/04/2025	Quarta-feira	07:23	12:00	13:00	17:00	
01/05/2025	Quinta-feira	: feriado		:	:	
02/05/2025	Sexta-feira	: feriado		:	:	
03/05/2025	Sábado					
04/05/2025	Domingo					
05/05/2025	Segunda-feira	07:25	12:00	13:00	17:00	
06/05/2025	Terça-feira	07:20	12:00	13:00	17:25	
07/05/2025	Quarta-feira	07:21	12:00	13:00	17:10	
08/05/2025	Quinta-feira	07:25	12:00	13:00	17:15	
09/05/2025	Sexta-feira	07:20	12:00	13:00	15:00	
10/05/2025	Sábado					
11/05/2025	Domingo					
12/05/2025	Segunda-feira	07:25	12:00	13:00	17:10	
13/05/2025	Terça-feira	06:45	12:00	13:00	17:00	
14/05/2025	Quarta-feira	07:20	12:00	13:00	18:30	
15/05/2025	Quinta-feira	07:25	12:00	13:00	17:00	

Observações:

Data: 15/05/25

Assinatura do Colaborador	Assinatura Biogesp
Marcelo Venicio da Silva Santo	Jair Martins Amorim Diretor Técnico Administrativo Biogesp - NMDL

Scanned with CamScanner

BIOGESP

CONTROLE DE PRESENÇA

Nome Completo:	MAURILZA MENDES PIO		
Cargo:	TÉCNICA DE ENFERMAGEM	**MATRICULA**	
Local de Trabalho:	CAPS II		
Período:	08:00 as 17:00 hs		

ABRIL _2025		Primeiro Período		Segundo Período		Assinatura:
		Entrada	Intervalo	Retorno	Saída	
16/04/2025	Quarta-feira	7:30	12:00	13:00	17:00	
17/04/2025	Quinta-feira	7:29	12:00	13:00	17:02	
18/04/2025	Sexta-feira	:	:	:	:	
19/04/2025	Sábado					
20/04/2025	Domingo					
21/04/2025	Segunda-feira	:	:	:	:	
22/04/2025	Terça-feira	7:28	12:00	13:00	17:01	
23/04/2025	Quarta-feira	7:30	12:00	13:00	17:03	
24/04/2025	Quinta-feira	7:29	12:00	13:00	17:00	
25/04/2025	Sexta-feira	7:30	12:00	13:00	17:02	
26/04/2025	Sábado					
27/04/2025	Domingo					
28/04/2025	Segunda-feira	7:25	12:00	13:00	17:01	
29/04/2025	Terça-feira	7:29	12:00	13:00	17:00	
30/04/2025	Quarta-feira	7:30	12:00	13:00	15:30	
01/05/2025	Quinta-feira	:	:	:	:	
02/05/2025	Sexta-feira	:	:	:	:	
03/05/2025	Sábado					
04/05/2025	Domingo					
05/05/2025	Segunda-feira	7:28	12:00	13:00	17:00	
06/05/2025	Terça-feira	7:30	12:00	13:00	17:01	
07/05/2025	Quarta-feira	7:27	12:00	13:00	17:05	
08/05/2025	Quinta-feira	7:25	12:00	13:00	17:00	
09/05/2025	Sexta-feira	7:30	12:00	13:00	17:02	
10/05/2025	Sábado					
11/05/2025	Domingo					
12/05/2025	Segunda-feira	7:30	12:00	13:00	17:02	
13/05/2025	Terça-feira	7:25	12:00	13:00	17:01	
14/05/2025	Quarta-feira	7:29	12:00	13:00	17:00	
15/05/2025	Quinta-feira	7:30	12:00	13:00	17:02	

Observações:

30-04-25- Referente Vedetização do prédio

Data: 15/05/25

Assinatura do Colaborador	Assinatura Biogesp
	Jair Martins Amorim Diretor Tecnico Administrativo Biogesp - HMSL

Scanned with CamScanner

BIOGESP

CONTROLE DE PRESENÇA

Nome Completo:	PRISCILA DE OLIVEIRA SILVA		
Cargo:	PSICÓLOGA	**MATRICULA**	
Local de Trabalho:	CAPS II		
Período:	08:00 as 17:00 hs		

ABRIL _2025		Primeiro Período		Segundo Período		Assinatura:
		Entrada	Intervalo	Retorno	Saída	
16/04/2025	Quarta-feira	08:00	12:00	13:00	17:35	PRISCILA
17/04/2025	Quinta-feira	08:00	12:00	13:00	17:47	PRISCILA
18/04/2025	Sexta-feira	___:___	___:___	___:___	___:___	
19/04/2025	Sábado					
20/04/2025	Domingo					
21/04/2025	Segunda-feira	___:___	___:___	___:___	___:___	Feriado
22/04/2025	Terça-feira	08:00	12:00	13:00	17:36	PRISCILA
23/04/2025	Quarta-feira	08:00	12:00	13:00	17:41	PRISCILA
24/04/2025	Quinta-feira	08:00	12:00	13:00	17:30	PRISCILA
25/04/2025	Sexta-feira	08:00	12:00	13:00	17:50	PRISCILA
26/04/2025	Sábado					
27/04/2025	Domingo					
28/04/2025	Segunda-feira	08:00	12:00	13:00	17:46	PRISCILA
29/04/2025	Terça-feira	08:00	12:00	13:00	18:00	PRISCILA
30/04/2025	Quarta-feira	08:00	12:00	13:00	16:00	PRISCILA
01/05/2025	Quinta-feira	___:___	___:___	___:___	___:___	Feriado
02/05/2025	Sexta-feira	___:___	___:___	___:___	___:___	"
03/05/2025	Sábado					
04/05/2025	Domingo					
05/05/2025	Segunda-feira	08:00	12:00	13:00	17:38	PRISCILA
06/05/2025	Terça-feira	08:00	12:00	13:00	17:42	PRISCILA
07/05/2025	Quarta-feira	08:00	12:00	13:00	17:30	PRISCILA
08/05/2025	Quinta-feira	08:00	12:00	13:00	17:30	PRISCILA
09/05/2025	Sexta-feira	08:00	12:00	13:00	17:45	PRISCILA
10/05/2025	Sábado					
11/05/2025	Domingo					
12/05/2025	Segunda-feira	08:00	12:00	13:00	17:35	PRISCILA
13/05/2025	Terça-feira	07:30	12:00	13:00	15:00	PRISCILA
14/05/2025	Quarta-feira	13:00	___:___	___:___	17:30	PRISCILA
15/05/2025	Quinta-feira	08:00	12:00	13:00	17:30	PRISCILA

Observações:

Data: 15 / 05 / 25

Assinatura do Colaborador	Assinatura Biogesp
PRISCILA DE O. SILVA	Jair Martins Amorim Diretor Técnico Administrativo Biogesp | AMSL

Scanned with CamScanner

BIOGESP

CONTROLE DE PRESENÇA

Nome Completo:	REGIANE PACHECO DA SILVA BATISTA		
Cargo:	AUX. ADMINISTRATIVO	**MATRICULA**	
Local de Trabalho:	CAPS II		
Período:	08:00 as 17:00 hs		

ABRIL _2025		Primeiro Período		Segundo Período		Assinatura:
		Entrada	Intervalo	Retorno	Saída	
16/04/2025	Quarta-feira	07:21	12:00	13:00	17:01	
17/04/2025	Quinta-feira	07:38	12:00	13:00	17:01	
18/04/2025	Sexta-feira	*:__	__:__	__:__	__:__	Feriado
19/04/2025	Sábado	*				
20/04/2025	Domingo	*				
21/04/2025	Segunda-feira	*:__	__:__	__:__	__:__	Feriado
22/04/2025	Terça-feira	07:16	13:00	14:00	17:08	
23/04/2025	Quarta-feira	07:15	12:00	13:00	17:01	
24/04/2025	Quinta-feira	07:20	13:30	14:30	17:01	
25/04/2025	Sexta-feira	07:16	12:00	13:00	17:01	
26/04/2025	Sábado					
27/04/2025	Domingo					
28/04/2025	Segunda-feira	07:22	12:00	13:00	17:01	
29/04/2025	Terça-feira	07:16	12:00	13:00	17:01	
30/04/2025	Quarta-feira	07:24	12:00	13:00	15:30	
01/05/2025	Quinta-feira	*:__	__:__	__:__	__:__	Feriado
02/05/2025	Sexta-feira	*:__	__:__	__:__	__:__	
03/05/2025	Sábado	*				
04/05/2025	Domingo	*				
05/05/2025	Segunda-feira	07:17	12:00	13:00	17:04	
06/05/2025	Terça-feira	07:42	12:00	13:00	17:03	
07/05/2025	Quarta-feira	07:16	12:00	13:00	17:01	
08/05/2025	Quinta-feira	07:29	12:00	13:00	17:02	
09/05/2025	Sexta-feira	07:17	12:00	13:00	17:01	
10/05/2025	Sábado					
11/05/2025	Domingo					
12/05/2025	Segunda-feira	07:25	12:00	13:00	17:01	
13/05/2025	Terça-feira	07:17	12:00	13:00	17:02	
14/05/2025	Quarta-feira	07:20	12:00	13:00	17:01	
15/05/2025	Quinta-feira	07:21	12:00	13:00	17:01	

Observações:

Data: 15/05/25

Assinatura do Colaborador	Assinatura Biogesp
	Jair Martins Alburn Diretor Técnico Administrativo Biogesp | HMSL

Scanned with CamScanner

BIOGESP

CONTROLE DE PRESENÇA

Nome Completo:	SEBASTIANA DA SILVA SANTOS		
Cargo:	AUX. DE SERVIÇOS GERAIS	**MATRICULA**	
Local de Trabalho:	CAPS II		
Período:	08:00 as 17:00 hs		

ABRIL _2025		Primeiro Período		Segundo Período		Assinatura:
		Entrada	Intervalo	Retorno	Saída	
16/04/2025	Quarta-feira	07:29	12:00	13:00	17:01	[signature]
17/04/2025	Quinta-feira	07:28	12:00	13:00	17:02	[signature]
18/04/2025	Sexta-feira	___:___	___:feriado:___		___:___	
19/04/2025	Sábado					
20/04/2025	Domingo					
21/04/2025	Segunda-feira	___:___	___:feriado:___		___:___	
22/04/2025	Terça-feira	07:29	12:00	13:00	17:01	[signature]
23/04/2025	Quarta-feira	07:27	12:00	13:00	17:02	[signature]
24/04/2025	Quinta-feira	07:28	12:00	13:00	17:03	[signature]
25/04/2025	Sexta-feira	07:31	12:00	13:00	17:02	[signature]
26/04/2025	Sábado					
27/04/2025	Domingo					
28/04/2025	Segunda-feira	07:28	12:00	13:00	17:02	[signature]
29/04/2025	Terça-feira	07:29	12:00	13:00	17:01	[signature]
30/04/2025	Quarta-feira	07:28	12:00	13:00	15:30	[signature]
01/05/2025	Quinta-feira	___:___	___:feriado:___		___:___	
02/05/2025	Sexta-feira	___:___	___:emenda de feriado			
03/05/2025	Sábado					
04/05/2025	Domingo					
05/05/2025	Segunda-feira	07:30	12:00	13:00	17:02	[signature]
06/05/2025	Terça-feira	07:27	12:00	13:00	17:01	[signature]
07/05/2025	Quarta-feira	07:28	12:00	13:00	17:02	[signature]
08/05/2025	Quinta-feira	07:29	12:00	13:00	17:03	[signature]
09/05/2025	Sexta-feira	07:31	12:00	13:00	17:02	[signature]
10/05/2025	Sábado					
11/05/2025	Domingo					
12/05/2025	Segunda-feira	07:29	12:00	13:00	17:02	[signature]
13/05/2025	Terça-feira	07:28	12:00	13:00	17:03	[signature]
14/05/2025	Quarta-feira	07:27	12:00	13:00	17:01	[signature]
15/05/2025	Quinta-feira	07:28	12:00	13:00	17:02	[signature]

Observações:

Data: 15 / 05 / 25

Assinatura do Colaborador	Assinatura Biogesp
Sebastiana da Silva Santos	Jair Martins Amorim Diretor Tecnico Administrativo Biogesp - HMSL

Scanned with CamScanner

BIOGESP

CONTROLE DE PRESENÇA

Nome Completo:	SILVIA LUIZA DA SILVA		
Cargo:	ASSISTENTE SOCIAL	**MATRICULA**	
Local de Trabalho:	CAPS II		
Período:	11:00 as 17:00 hs		

ABRIL _2025		Primeiro Período		Segundo Período		Assinatura:
		Entrada	Intervalo	Retorno	Saída	
16/04/2025	Quarta-feira	11:00	13:00	13:20	17:00	
17/04/2025	Quinta-feira	11:00	13:00	13:20	17:00	
18/04/2025	Sexta-feira	:	:	:	:	
19/04/2025	Sábado					
20/04/2025	Domingo					
21/04/2025	Segunda-feira	11:00	13:00	13:20	17:00	
22/04/2025	Terça-feira	11:00	13:00	13:20	17:00	
23/04/2025	Quarta-feira	11:00	13:00	13:20	17:00	
24/04/2025	Quinta-feira	11:00	13:00	13:20	17:00	
25/04/2025	Sexta-feira	11:00	13:00	13:20	17:00	
26/04/2025	Sábado					
27/04/2025	Domingo					
28/04/2025	Segunda-feira	11:00	13:00	13:20	17:00	
29/04/2025	Terça-feira	11:00	13:00	13:20	17:00	
30/04/2025	Quarta-feira	11:00	13:00	13:20	17:00	
01/05/2025	Quinta-feira	:	:	:	:	
02/05/2025	Sexta-feira	11:00	13:00	13:20	17:00	
03/05/2025	Sábado					
04/05/2025	Domingo					
05/05/2025	Segunda-feira	11:00	13:00	13:20	17:00	
06/05/2025	Terça-feira	11:00	13:00	13:20	17:00	
07/05/2025	Quarta-feira	11:00	13:00	13:20	17:00	
08/05/2025	Quinta-feira	11:00	13:00	13:20	17:00	
09/05/2025	Sexta-feira	11:00	13:00	13:20	17:00	
10/05/2025	Sábado					
11/05/2025	Domingo					
12/05/2025	Segunda-feira	11:00	13:00	13:20	17:00	
13/05/2025	Terça-feira	11:00	13:00	13:20	17:00	
14/05/2025	Quarta-feira	11:00	13:00	13:20	17:00	
15/05/2025	Quinta-feira	11:00	13:00	13:20	17:00	

Observações:

Data: 15 / 05 / 2025

Assinatura do Colaborador

Assinatura Biogesp

Jair Martins Amorim
Diretor Técnico Administrativo
Biogesp / HMSJ

Scanned with CamScanner

BIOGESP

CONTROLE DE PRESENÇA

Nome Completo:	SOLANGE VIEIRA VILAR MADUREIRA		
Cargo:	AUX. ADMINISTRATIVO	**MATRICULA**	
Local de Trabalho:	CAPS II		
Período:	08:00 as 17:00 hs		

ABRIL _2025		Primeiro Período		Segundo Período		Assinatura:
		Entrada	Intervalo	Retorno	Saída	
16/04/2025	Quarta-feira	7:30	12:00	13:00	17:02	
17/04/2025	Quinta-feira	7:28	12:30	13:30	17:01	
18/04/2025	Sexta-feira	//				
19/04/2025	Sábado					
20/04/2025	Domingo					
21/04/2025	Segunda-feira	//				
22/04/2025	Terça-feira	7:25	12:00	13:00	17:03	
23/04/2025	Quarta-feira	7:28	12:15	13:15	17:00	
24/04/2025	Quinta-feira	7:20	12:00	13:00	17:00	
25/04/2025	Sexta-feira	7:25	12:00	13:00	17:01	
26/04/2025	Sábado					
27/04/2025	Domingo					
28/04/2025	Segunda-feira	7:22	12:00	13:00	17:03	
29/04/2025	Terça-feira	7:30	12:00	13:00	17:03	
30/04/2025	Quarta-feira	7:23	12:00	13:00	16:10	
01/05/2025	Quinta-feira	//				
02/05/2025	Sexta-feira	//				
03/05/2025	Sábado					
04/05/2025	Domingo					
05/05/2025	Segunda-feira	7:25	12:00	13:00	17:03	
06/05/2025	Terça-feira	7:30	12:00	13:00	17:02	
07/05/2025	Quarta-feira	7:29	13:00	14:00	17:03	
08/05/2025	Quinta-feira	7:30	13:00	14:00	17:02	
09/05/2025	Sexta-feira	7:21	12:30	13:30	17:01	
10/05/2025	Sábado					
11/05/2025	Domingo					
12/05/2025	Segunda-feira	7:20	12:00	13:00	17:03	
13/05/2025	Terça-feira	7:25	12:00	13:00	17:04	
14/05/2025	Quarta-feira	7:29	12:00	13:00	17:01	
15/05/2025	Quinta-feira	7:30	12:00	13:00	17:03	

Observações:

Data: 15 / 05 / 2025

Assinatura do Colaborador	Assinatura Biogesp
Solange Vieira Vilar	Jair Martins Amorim Diretor Técnico Administrativo Biogesp - HMSL

Scanned with CamScanner

Biogesp

CONTROLE DE PRESENÇA

Nome Completo:	TAMARA DOS SANTOS OLIVEIRA		
Cargo:	AUX. DE SERVIÇOS GERAIS	**MATRICULA**	
Local de Trabalho:	CAPS II		
Período:	08:00 as 17:00 hs		

ABRIL _2025		Primeiro Período		Segundo Período		Assinatura:
		Entrada	Intervalo	Retorno	Saída	
16/04/2025	Quarta-feira	07:30	13:04	14:01	17:04	Tamara
17/04/2025	Quinta-feira	07:30	13:06	14:03	17:01	Tamara
18/04/2025	Sexta-feira	___:___	feriado	___:___	___:___	
19/04/2025	Sábado					
20/04/2025	Domingo					
21/04/2025	Segunda-feira	___:___	feriado	___:___	___:___	
22/04/2025	Terça-feira	07:30	13:02	14:01	17:03	Tamara
23/04/2025	Quarta-feira	07:30	13:03	14:02	17:04	Tamara
24/04/2025	Quinta-feira	07:30	13:04	14:02	17:03	Tamara
25/04/2025	Sexta-feira	07:30	13:05	14:03	17:04	Tamara
26/04/2025	Sábado					
27/04/2025	Domingo					
28/04/2025	Segunda-feira	07:30	13:01	14:00	17:05	Tamara
29/04/2025	Terça-feira	07:30	13:03	14:02	17:03	Tamara
30/04/2025	Quarta-feira	07:30	13:02	14:01	15:30	Tamara
01/05/2025	Quinta-feira	___:___	feriado	___:___	___:___	
02/05/2025	Sexta-feira	___:___	___:___ emenda		___:___	
03/05/2025	Sábado					
04/05/2025	Domingo					
05/05/2025	Segunda-feira	07:30	13:02	14:01	17:02	Tamara
06/05/2025	Terça-feira	07:30	13:03	14:02	17:03	Tamara
07/05/2025	Quarta-feira	07:30	13:01	14:00	17:04	Tamara
08/05/2025	Quinta-feira	07:30	13:03	14:02	17:05	Tamara
09/05/2025	Sexta-feira	07:30	13:04	14:03	17:06	Tamara
10/05/2025	Sábado					
11/05/2025	Domingo					
12/05/2025	Segunda-feira	07:30	13:02	14:01	17:03	Tamara
13/05/2025	Terça-feira	07:30	13:05	14:02	17:01	Tamara
14/05/2025	Quarta-feira	07:30	13:04	14:03	17:03	Tamara
15/05/2025	Quinta-feira	07:30	13:05	14:04	17:04	Tamara

Observações:

Data: 15 / 05 / 25

Assinatura do Colaborador	Assinatura Biogesp
Tamara D. Santos Oliveira	Jair Martins Antonini Diretor Técnico Administrativo Biogesp - HMSJ

Scanned with CamScanner

Biogesp

CONTROLE DE PRESENÇA

Nome Completo:	ADILER JOSE DOS SANTOS		
Cargo:	CUIDADOR	**MATRICULA**	
Local de Trabalho:	RT		
Período:			

ABRIL _2025		Primeiro Período		Segundo Período		Assinatura:
		Entrada	Intervalo	Retorno	Saída	
16/04/2025	Quarta-feira					
17/04/2025	Quinta-feira	17:50	20:00	21:00	06:10	
18/04/2025	Sexta-feira					
19/04/2025	Sábado	17:50	20:00	21:00	06:10	
20/04/2025	Domingo					
21/04/2025	Segunda-feira	Folga	Folga	Folga	Folga	
22/04/2025	Terça-feira					
23/04/2025	Quarta-feira	17:50	20:00	21:00	06:10	
24/04/2025	Quinta-feira					
25/04/2025	Sexta-feira	17:50	20:00	21:00	06:05	
26/04/2025	Sábado					
27/04/2025	Domingo	17:50	20:00	21:00	06:10	
28/04/2025	Segunda-feira					
29/04/2025	Terça-feira	17:50	20:00	21:00	06:10	
30/04/2025	Quarta-feira					
01/05/2025	Quinta-feira	17:50	20:00	21:00	06:10	
02/05/2025	Sexta-feira					
03/05/2025	Sábado	17:50	20:00	21:00	06:05	
04/05/2025	Domingo					
05/05/2025	Segunda-feira	17:50	20:00	21:00	06:10	
06/05/2025	Terça-feira					
07/05/2025	Quarta-feira	17:50	20:00	21:00	06:10	
08/05/2025	Quinta-feira					
09/05/2025	Sexta-feira	17:50	20:00	21:00	06:10	
10/05/2025	Sábado					
11/05/2025	Domingo	Folga	Folga	Folga	Folga	
12/05/2025	Segunda-feira					
13/05/2025	Terça-feira	17:50	20:00	21:00	06:05	
14/05/2025	Quarta-feira					
15/05/2025	Quinta-feira	17:55	20:00	21:00	06:10	

Observações

Data: 15/05/2025

Assinatura do Colaborador	Assinatura Biogesp
Adiler José dos Santos	Jair Martins Amorim Diretor Tecnico Administrativo Biogesp - HMSL

Scanned with CamScanner

Biogesp

CONTROLE DE PRESENÇA

7

Nome Completo:	ALESSANDRA FERREIRA DA SILVA		
Cargo:	CUIDADOR	**MATRICULA**	
Local de Trabalho:	RT		
Período:			

ABRIL _2025		Primeiro Período		Segundo Período		Assinatura:
		Entrada	Intervalo	Retorno	Saída	
16/04/2025	Quarta-feira	05:56	12:00	13:00	18:00	Alessandra F
17/04/2025	Quinta-feira					
18/04/2025	Sexta-feira	05:53	12:00	13:00	18:00	Alessandra F
19/04/2025	Sábado					
20/04/2025	Domingo	Folga	- -	- -	- -	
21/04/2025	Segunda-feira					
22/04/2025	Terça-feira	05:59	12:00	13:00	18:00	Alessandra F
23/04/2025	Quarta-feira					
24/04/2025	Quinta-feira	05:56	12:00	13:00	18:00	Alessandra F
25/04/2025	Sexta-feira					
26/04/2025	Sábado	05:58	12:00	13:00	18:00	Alessandra F
27/04/2025	Domingo					
28/04/2025	Segunda-feira	Folga - -		- -	- -	
29/04/2025	Terça-feira					
30/04/2025	Quarta-feira	05:55	12:00	13:00	18:00	Alessandra F
01/05/2025	Quinta-feira					
02/05/2025	Sexta-feira	Folga - -		- -	- -	
03/05/2025	Sábado					
04/05/2025	Domingo	Folga - -		- -	- -	
05/05/2025	Segunda-feira					
06/05/2025	Terça-feira	05:57	12:00	13:00	18:00	Alessandra F
07/05/2025	Quarta-feira					
08/05/2025	Quinta-feira	05:58	12:00	13:00	18:00	Alessandra F
09/05/2025	Sexta-feira					
10/05/2025	Sábado	05:56	12:00	13:00	18:00	Alessandra F
11/05/2025	Domingo					
12/05/2025	Segunda-feira	05:54	12:00	13:00	18:00	Alessandra F
13/05/2025	Terça-feira					
14/05/2025	Quarta-feira	05:56	12:00	13:00	18:00	Alessandra F
15/05/2025	Quinta-feira					

Observações:

Data: 15/05/25

Assinatura do Colaborador	Assinatura Biogesp
Alessandra F. Silva	Jair Martins Amorim Diretor Técnico Administrativo Biogesp | AMSL

Scanned with CamScanner

Biogesp

CONTROLE DE PRESENÇA

Nome Completo:	ALESSANDRA RAMOS DA SILVA		
Cargo:	CUIDADOR	**MATRICULA**	
Local de Trabalho:	RT		
Período:			

ABRIL _2025		Primeiro Período		Segundo Período		Assinatura:
		Entrada	Intervalo	Retorno	Saída	
16/04/2025	Quarta-feira					
17/04/2025	Quinta-feira	17:30	20:00	21:00	6:00	
18/04/2025	Sexta-feira					
19/04/2025	Sábado	18:01	20:00	21:00	6:00	
20/04/2025	Domingo					
21/04/2025	Segunda-feira	17:30	20:00	21:00	6:00	
22/04/2025	Terça-feira					
23/04/2025	Quarta-feira	18:00	20:00	21:00	6:00	
24/04/2025	Quinta-feira					
25/04/2025	Sexta-feira	17:58	20:00	21:00	6:00	
26/04/2025	Sábado					
27/04/2025	Domingo	17:50	20:00	21:00	6:00	
28/04/2025	Segunda-feira					
29/04/2025	Terça-feira	18:02	20:00	21:00	6:00	
30/04/2025	Quarta-feira					
01/05/2025	Quinta-feira	17:55	20:00	21:00	6:00	
02/05/2025	Sexta-feira					
03/05/2025	Sábado	17:58	20:00	21:00	6:00	
04/05/2025	Domingo					
05/05/2025	Segunda-feira	17:55	20:00	21:00	6:00	
06/05/2025	Terça-feira					
07/05/2025	Quarta-feira	17:50	20:00	21:00	6:00	
08/05/2025	Quinta-feira					
09/05/2025	Sexta-feira	17:55	20:00	21:00	6:00	
10/05/2025	Sábado					
11/05/2025	Domingo	falta	falta	falta	falta	
12/05/2025	Segunda-feira					
13/05/2025	Terça-feira	17:50	20:00	21:00	6:00	
14/05/2025	Quarta-feira					
15/05/2025	Quinta-feira	17:57	20:00	21:00	6:00	

Observações:

Data: 15 / 05 / 25

Assinatura do Colaborador

Assinatura Biogesp

Jair Martins Amorim
Diretor Técnico Administrativo
Biogesp - HMSJ

Scanned with CamScanner

Biogesp

CONTROLE DE PRESENÇA

Nome Completo:	ALICE BORGES BRAMANTI		
Cargo:	CUIDADOR	**MATRICULA**	
Local de Trabalho:	RT		
Período:			

ABRIL_2025		Primeiro Período		Segundo Período		Assinatura:
		Entrada	Intervalo	Retorno	Saída	
16/04/2025	Quarta-feira					
17/04/2025	Quinta-feira					
18/04/2025	Sexta-feira					
19/04/2025	Sábado					
20/04/2025	Domingo					
21/04/2025	Segunda-feira					
22/04/2025	Terça-feira					
23/04/2025	Quarta-feira					
24/04/2025	Quinta-feira					
25/04/2025	Sexta-feira					
26/04/2025	Sábado					
27/04/2025	Domingo					
28/04/2025	Segunda-feira					
29/04/2025	Terça-feira					
30/04/2025	Quarta-feira					
01/05/2025	Quinta-feira	17:55	20:00	21:00	6:00	Alice
02/05/2025	Sexta-feira					
03/05/2025	Sábado	18:03	20:00	21:00	6:00	Alice
04/05/2025	Domingo					
05/05/2025	Segunda-feira	17:55	20:00	21:00	6:00	Alice
06/05/2025	Terça-feira					
07/05/2025	Quarta-feira	17:58	20:00	21:00	6:00	Alice
08/05/2025	Quinta-feira					
09/05/2025	Sexta-feira	17:50	20:00	21:00	6:00	Alice
10/05/2025	Sábado					
11/05/2025	Domingo	17:55	20:00	21:00	6:00	Alice
12/05/2025	Segunda-feira					
13/05/2025	Terça-feira	FOLGA	FOLGA	FOLGA	FOLGA	
14/05/2025	Quarta-feira					
15/05/2025	Quinta-feira	17:52	20:00	21:00	6:00	Alice

Observasões:

Data: 15 / 05 / 25

Assinatura do Colaborador	Assinatura Biogesp
Alice Borges Bramanti	Jair Martins Amorim Diretor Tecnico Administrativo Biogesp - HMSL

Scanned with CamScanner

Biogesp

CONTROLE DE PRESENÇA

Nome Completo:	AMANDA OLÍVIA DE CARVALHO MENEZES		
Cargo:	TEC. DE ENFERMAGEM	**MATRICULA**	
Local de Trabalho:	RT		
Período:			

ABRIL _2025		Primeiro Período		Segundo Período		Assinatura:
		Entrada	Intervalo	Retorno	Saída	
16/04/2025	Quarta-feira					
17/04/2025	Quinta-feira					
18/04/2025	Sexta-feira					
19/04/2025	Sábado					
20/04/2025	Domingo					
21/04/2025	Segunda-feira					
22/04/2025	Terça-feira	08:00	12:00	13:00	17:00	
23/04/2025	Quarta-feira	08:00	12:00	13:00	17:00	
24/04/2025	Quinta-feira	08:00	12:00	13:00	17:00	
25/04/2025	Sexta-feira	08:00	12:00	13:00	17:00	
26/04/2025	Sábado		folga			
27/04/2025	Domingo		folga			
28/04/2025	Segunda-feira	08:00	12:00	13:00	18:30	
29/04/2025	Terça-feira	08:00	12:00	13:00	17:00	
30/04/2025	Quarta-feira	08:00	12:00	13:00	17:00	
01/05/2025	Quinta-feira	08:00	12:00	13:00	17:00	
02/05/2025	Sexta-feira		folga			
03/05/2025	Sábado	08:00	12:00	13:00	17:00	
04/05/2025	Domingo	08:00	12:00	13:00	17:00	
05/05/2025	Segunda-feira	08:00	12:00	13:00	17:00	
06/05/2025	Terça-feira	08:00	12:00	13:00	17:30	
07/05/2025	Quarta-feira		folga			
08/05/2025	Quinta-feira		folga			
09/05/2025	Sexta-feira	08:00	12:00	13:00	17:00	
10/05/2025	Sábado	08:00	12:00	13:00	17:00	
11/05/2025	Domingo	08:00	12:00	13:00	15:00	
12/05/2025	Segunda-feira	08:00	12:00	13:00	17:00	
13/05/2025	Terça-feira		folga			
14/05/2025	Quarta-feira		folga			
15/05/2025	Quinta-feira					

Observasões:

Dia 11/05/25 Saída as 15:00 descontado do banco de horas. Prof. Priscila ciente.

Data: 15 / 05 / 25

Assinatura do Colaborador	Assinatura Biogesp
AMANDA OLÍVIA DE CARVALHO MENEZES COREN-SP 260.551-TE	Jair Martins Amorim Diretor Tecnico Administrativo Biogesp - HMSL

Scanned with CamScanner

Biogesp

CONTROLE DE PRESENÇA

Nome Completo:	AMANDA SOARES CARMO		
Cargo:	CUIDADOR	**MATRICULA**	
Local de Trabalho:	RT		
Período:			

ABRIL _2025		Primeiro Período		Segundo Período		Assinatura:
		Entrada	Intervalo	Retorno	Saída	
16/04/2025	Quarta-feira	05:58	12:40	13:40	18:01	Omanda
17/04/2025	Quinta-feira	___:___	___:___	___:___	___:___	
18/04/2025	Sexta-feira	05:55	12:42	13:42	18:05	Omanda
19/04/2025	Sábado	___:___	___:___	___:___	___:___	
20/04/2025	Domingo	06:00	12:00	13:00	18:03	Omanda
21/04/2025	Segunda-feira	___:___	___:___	___:___	___:___	
22/04/2025	Terça-feira	06:01	12:30	13:30	18:05	Omanda
23/04/2025	Quarta-feira	___:___	___:___	___:___	___:___	
24/04/2025	Quinta-feira	05:59	11:30	12:30	18:00	Omanda
25/04/2025	Sexta-feira	___:___	___:___	___:___	___:___	
26/04/2025	Sábado	FOLGA	FOLGA	FOLGA	FOLGA	
27/04/2025	Domingo	___:___	___:___	___:___	___:___	
28/04/2025	Segunda-feira	05:50	11:00	12:00	18:08	Omanda
29/04/2025	Terça-feira	___:___	___:___	___:___	___:___	
30/04/2025	Quarta-feira	05:56	12:40	13:40	18:00	Omanda
01/05/2025	Quinta-feira	___:___	___:___	___:___	___:___	
02/05/2025	Sexta-feira	06:02	12:10	13:10	18:06	Omanda
03/05/2025	Sábado	___:___	___:___	___:___	___:___	
04/05/2025	Domingo	FOLGA	FOLGA	FOLGA	FOLGA	
05/05/2025	Segunda-feira	___:___	___:___	___:___	___:___	
06/05/2025	Terça-feira	05:57	11:10	12:10	18:10	Omanda
07/05/2025	Quarta-feira	___:___	___:___	___:___	___:___	
08/05/2025	Quinta-feira	06:04	12:03	13:03	18:02	Omanda
09/05/2025	Sexta-feira	___:___	___:___	___:___	___:___	
10/05/2025	Sábado	06:03	11:02	12:02	18:07	Omanda
11/05/2025	Domingo	___:___	___:___	___:___	___:___	
12/05/2025	Segunda-feira	05:53	12:15	13:15	18:09	Omanda
13/05/2025	Terça-feira	___:___	___:___	___:___	___:___	
14/05/2025	Quarta-feira	06:04	12:06	13:06	18:04	Omanda
15/05/2025	Quinta-feira	___:___	___:___	___:___	___:___	

Observações:

Data: 14 / 05 / 25

Assinatura do Colaborador	Assinatura Biogesp
Omanda	Jair Martins Amorim Diretor Técnico Administrativo Biogesp | HMSL

Scanned with CamScanner

BIOGESP

CONTROLE DE PRESENÇA

26

Nome Completo:	ANA CRISTINA NUNES		
Cargo:	CUIDADOR	**MATRICULA**	
Local de Trabalho:	RT		
Período:			

ABRIL _2025		Primeiro Período		Segundo Período		Assinatura:
		Entrada	Intervalo	Retorno	Saída	
16/04/2025	Quarta-feira					
17/04/2025	Quinta-feira	folga				Ana
18/04/2025	Sexta-feira					
19/04/2025	Sábado	folga.				Ana
20/04/2025	Domingo					
21/04/2025	Segunda-feira	5:55	12:00	13:00	18:02	Ana.
22/04/2025	Terça-feira					
23/04/2025	Quarta-feira	5:50	12:00	13:00	18:00	Ana.
24/04/2025	Quinta-feira					
25/04/2025	Sexta-feira	5:50	12:00	13:00	18:05	Ana
26/04/2025	Sábado					
27/04/2025	Domingo	5:55	12:00	13:00	18:00	Ana
28/04/2025	Segunda-feira					
29/04/2025	Terça-feira	5:50	12:00	13:00	18:00	Ana
30/04/2025	Quarta-feira					
01/05/2025	Quinta-feira	5:50	12:00	13:00	18:00	Ana
02/05/2025	Sexta-feira					
03/05/2025	Sábado	folga				Ana
04/05/2025	Domingo					
05/05/2025	Segunda-feira	5:50	12:00	13:00	18:00	Ana
06/05/2025	Terça-feira					
07/05/2025	Quarta-feira	5:55	12:00	13:00	18:00	Ana.
08/05/2025	Quinta-feira					
09/05/2025	Sexta-feira	5:50	12:00	13:00	18:00	Ana
10/05/2025	Sábado					
11/05/2025	Domingo	5:50	12:00	13:00	18:05	Ana
12/05/2025	Segunda-feira					
13/05/2025	Terça-feira	5:50	12:00	13:00	18:00	Ana
14/05/2025	Quarta-feira					
15/05/2025	Quinta-feira	5:55	12:00	13:00	18:05	Ana

Observasões:

Data: 15 / 05 / 2025

Assinatura do Colaborador	Assinatura Biogesp
Ana Cristina Nunes.	Jair Martins Amorim Diretor Tecnico Administrativo Biogesp - AMSL

Scanned with CamScanner

Biogesp

CONTROLE DE PRESENÇA

Nome Completo:	ANDREIA SANTOS DUARTE		
Cargo:	CUIDADOR	**MATRICULA**	
Local de Trabalho:	RT		
Período:			

ABRIL _2025		Primeiro Período		Segundo Período		Assinatura:
		Entrada	Intervalo	Retorno	Saída	
16/04/2025	Quarta-feira					
17/04/2025	Quinta-feira	05:50	12:03	13:02	18:05	
18/04/2025	Sexta-feira					
19/04/2025	Sábado	05:54	12:05	13:05	19:07	
20/04/2025	Domingo					
21/04/2025	Segunda-feira	folga	÷	÷	÷	
22/04/2025	Terça-feira					
23/04/2025	Quarta-feira	05:53	12:00	13:01	18:04	
24/04/2025	Quinta-feira					
25/04/2025	Sexta-feira	05:57	12:10	13:10	18:05	
26/04/2025	Sábado					
27/04/2025	Domingo	05:50	12:00	13:03	18:04	
28/04/2025	Segunda-feira					
29/04/2025	Terça-feira	05:53	12:05	13:04	18:05	
30/04/2025	Quarta-feira					
01/05/2025	Quinta-feira	05:56	12:01	13:00	18:06	
02/05/2025	Sexta-feira					
03/05/2025	Sábado	05:53	12:04	13:04	18:07	
04/05/2025	Domingo					
05/05/2025	Segunda-feira	05:52	12:05	13:06	18:04	
06/05/2025	Terça-feira					
07/05/2025	Quarta-feira	05:55	12:01	13:01	18:05	
08/05/2025	Quinta-feira					
09/05/2025	Sexta-feira	05:51	12:02	13:03	18:06	
10/05/2025	Sábado					
11/05/2025	Domingo	folga	÷	÷	÷	
12/05/2025	Segunda-feira					
13/05/2025	Terça-feira	05:52	12:01	13:03	18:03	
14/05/2025	Quarta-feira					
15/05/2025	Quinta-feira	05:51	12:00	13:00	18:05	

Observasões:

Data: 15 / 05 /2025

Assinatura do Colaborador	Assinatura Biogesp
Andreia Santos Duarte	Jair Martins Antonini Diretor Técnico Administrativo Biogesp / HMSL

Scanned with CamScanner

VG

CONTROLE DE PRESENÇA

Nome Completo:	ANDRIELLI PONTES GOMES		
Cargo:	CUIDADOR	**MATRICULA**	
Local de Trabalho:	RT		
Período:			

ABRIL _2025		Primeiro Período		Segundo Período		Assinatura:
		Entrada	Intervalo	Retorno	Saída	
16/04/2025	Quarta-feira					
17/04/2025	Quinta-feira	05:55	13:00	14:00	18:05	Andrielli
18/04/2025	Sexta-feira					
19/04/2025	Sábado	05:55	13:00	14:00	18:05	Andrielli
20/04/2025	Domingo					
21/04/2025	Segunda-feira	05:55	13:00	14:00	18:05	Andrielli
22/04/2025	Terça-feira					
23/04/2025	Quarta-feira	05:55	13:00	14:00	18:05	Andrielli
24/04/2025	Quinta-feira					
25/04/2025	Sexta-feira	Folga				Andrielli
26/04/2025	Sábado					
27/04/2025	Domingo	05:55	13:00	14:00	18:05	Andrielli
28/04/2025	Segunda-feira					
29/04/2025	Terça-feira	05:55	13:00	14:00	18:05	Andrielli
30/04/2025	Quarta-feira					
01/05/2025	Quinta-feira	05:55	13:00	14:00	18:05	Andrielli
02/05/2025	Sexta-feira					
03/05/2025	Sábado	Folga				Andrielli
04/05/2025	Domingo					
05/05/2025	Segunda-feira	05:55	13:00	14:00	18:05	Andrielli
06/05/2025	Terça-feira					
07/05/2025	Quarta-feira	05:55	13:00	14:00	18:05	Andrielli
08/05/2025	Quinta-feira					
09/05/2025	Sexta-feira	05:55	13:00	14:00	18:05	Andrielli
10/05/2025	Sábado					
11/05/2025	Domingo	05:55	13:00	14:00	18:05	Andrielli
12/05/2025	Segunda-feira					
13/05/2025	Terça-feira	05:55	13:00	14:00	18:05	Andrielli
14/05/2025	Quarta-feira					
15/05/2025	Quinta-feira	05:55	13:00	14:00	18:05	Andrielli
Observasões:						

Data: 15 / 05 / 25

Assinatura do Colaborador	Assinatura Biogesp
Andrielli Pontes Gomes.	Jair Martins Amorim Diretor Tecnico Administrativo Biogesp - HMSL

Scanned with CamScanner

Biogesp

CONTROLE DE PRESENÇA

Nome Completo:	ARIANE DOS SANTOS DUARTE		
Cargo:	CUIDADOR	**MATRICULA**	
Local de Trabalho:	RT		
Período:			

ABRIL _2025		Primeiro Período		Segundo Período		Assinatura:
		Entrada	Intervalo	Retorno	Saída	
16/04/2025	Quarta-feira	18:00	21:00	22:00	06:00	Ariane
17/04/2025	Quinta-feira					
18/04/2025	Sexta-feira	17:55	21:10	22:10	06:05	Ariane
19/04/2025	Sábado					
20/04/2025	Domingo	17:45	21:35	22:55	05:55	Ariane
21/04/2025	Segunda-feira					
22/04/2025	Terça-feira	18:10	21:30	22:30	05:57	Ariane
23/04/2025	Quarta-feira					
24/04/2025	Quinta-feira	17:50	21:00	22:00	06:00	Ariane
25/04/2025	Sexta-feira					
26/04/2025	Sábado	18:00	21:50	22:50	06:01	Ariane
27/04/2025	Domingo					
28/04/2025	Segunda-feira	18:00	21:00	22:00	06:00	Ariane
29/04/2025	Terça-feira					
30/04/2025	Quarta-feira	FOLGA	—	—	—	Ariane
01/05/2025	Quinta-feira					
02/05/2025	Sexta-feira	FOLGA	—	—	—	Ariane
03/05/2025	Sábado					
04/05/2025	Domingo	18:00	20:50	21:50	06:00	Ariane
05/05/2025	Segunda-feira					
06/05/2025	Terça-feira	17:50	21:00	22:00	06:00	Ariane
07/05/2025	Quarta-feira					
08/05/2025	Quinta-feira	17:57	21:15	22:15	17:47	Ariane
09/05/2025	Sexta-feira					
10/05/2025	Sábado	18:10	21:05	22:05	06:00	Ariane
11/05/2025	Domingo					
12/05/2025	Segunda-feira	17:58	21:00	22:00	05:58	Ariane
13/05/2025	Terça-feira					
14/05/2025	Quarta-feira	17:56	21:55	22:55	06:00	Ariane
15/05/2025	Quinta-feira					

Observasões:

Data: 15 / 05 / 25

Assinatura do Colaborador	Assinatura Biogesp
Ariane S. Duarte	Jair Martins Amprim Diretor Técnico Administrativo Biogesp - HMSJ

Scanned with CamScanner

BIOGESP

CONTROLE DE PRESENÇA

7

Nome Completo:	CATIA REGINA DOMINGUES		
Cargo:	CUIDADOR	**MATRICULA**	
Local de Trabalho:	RT 7		
Período:			

ABRIL _2025		Primeiro Período		Segundo Período		Assinatura:
		Entrada	Intervalo	Retorno	Saída	
16/04/2025	Quarta-feira	05:55	12:00	13:00	18:10	Catia
17/04/2025	Quinta-feira					
18/04/2025	Sexta-feira	05:55	12:00	13:00	18:05	Catia
19/04/2025	Sábado					
20/04/2025	Domingo	05:50	12:00	13:00	18:05	Catia
21/04/2025	Segunda-feira					
22/04/2025	Terça-feira	05:55	12:00	13:00	18:10	Catia
23/04/2025	Quarta-feira					
24/04/2025	Quinta-feira	05:55	12:00	13:00	18:05	Catia
25/04/2025	Sexta-feira					
26/04/2025	Sábado	05:50	12:00	13:00	18:10	Catia
27/04/2025	Domingo					
28/04/2025	Segunda-feira	05:50	12:00	13:00	18:05	Catia
29/04/2025	Terça-feira					
30/04/2025	Quarta-feira	05:50	12:00	13:00	18:10	Catia
01/05/2025	Quinta-feira					
02/05/2025	Sexta-feira	05:50	12:00	13:00	18:10	Catia
03/05/2025	Sábado					
04/05/2025	Domingo	05:50	12:00	13:00	18:05	Catia
05/05/2025	Segunda-feira					
06/05/2025	Terça-feira	05:55	12:00	13:00	18:05	Catia
07/05/2025	Quarta-feira					
08/05/2025	Quinta-feira	05:55	12:00	13:00	18:05	Catia
09/05/2025	Sexta-feira					
10/05/2025	Sábado	folga	folga	folga	folga	Catia
11/05/2025	Domingo					
12/05/2025	Segunda-feira	05:55	12:00	13:00	18:05	Catia
13/05/2025	Terça-feira					
14/05/2025	Quarta-feira	05:55	12:00	13:00	18:05	Catia
15/05/2025	Quinta-feira					

Observasões:

Data: 15 / 05 / 25

Assinatura do Colaborador	Assinatura Biogesp
Catia Regina Domingues	Jair Martins Amorim Diretor Técnico Administrativo Biogesp - HMSL

Scanned with CamScanner

BIOGESP

CONTROLE DE PRESENÇA

Nome Completo:	CINTIA CIBELE DOS SANTOS		
Cargo:	CUIDADOR	**MATRICULA**	
Local de Trabalho:	RT		
Período:			

ABRIL _2025		Primeiro Período		Segundo Período		Assinatura:
		Entrada	Intervalo	Retorno	Saída	
16/04/2025	Quarta-feira	05:42	13:00	14:00	18:05	Cintia
17/04/2025	Quinta-feira					
18/04/2025	Sexta-feira	05:43	13:00	14:00	18:07	Cintia
19/04/2025	Sábado					
20/04/2025	Domingo	05:51	13:00	14:00	18:03	Cintia
21/04/2025	Segunda-feira					
22/04/2025	Terça-feira	05:54	13:00	14:00	18:15	Cintia
23/04/2025	Quarta-feira					
24/04/2025	Quinta-feira	05:52	13:00	14:00	18:14	Cintia
25/04/2025	Sexta-feira					
26/04/2025	Sábado	05:50	13:00	14:00	18:11	Cintia
27/04/2025	Domingo					
28/04/2025	Segunda-feira	Folga	1			
29/04/2025	Terça-feira					
30/04/2025	Quarta-feira	05:45	13:00	14:00	18:13	Cintia
01/05/2025	Quinta-feira					
02/05/2025	Sexta-feira	05:47	13:00	14:00	18:12	Cintia
03/05/2025	Sábado					
04/05/2025	Domingo	05:49	13:00	14:00	18:10	Cintia
05/05/2025	Segunda-feira					
06/05/2025	Terça-feira	05:50	13:00	14:00	18:06	Cintia
07/05/2025	Quarta-feira					
08/05/2025	Quinta-feira	05:48	13:00	14:00	18:00	Cintia
09/05/2025	Sexta-feira					
10/05/2025	Sábado	Folga				
11/05/2025	Domingo					
12/05/2025	Segunda-feira	05:51	13:00	14:00	18:00	Cintia
13/05/2025	Terça-feira					
14/05/2025	Quarta-feira	05:50	13:00	14:00	18:00	Cintia
15/05/2025	Quinta-feira					

Observasões:

Data: 14 / 05 / 2025

Assinatura do Colaborador	Assinatura Biogesp
Cintia Cibele dos Santos	Jair Martins Amorim Diretor Tecnico Administrativo Biogesp - HMSL

Scanned with CamScanner

Biogesp

CONTROLE DE PRESENÇA

Nome Completo:	CLAUDETE PEREIRA DOS REIS		
Cargo:	TEC. DE ENFERMAGEM	**MATRICULA**	
Local de Trabalho:	RT		
Período:			

ABRIL _2025		Primeiro Período		Segundo Período		Assinatura:
		Entrada	Intervalo	Retorno	Saída	
16/04/2025	Quarta-feira	07:54	13:05	13:50	17:07	Claudete P. Reis
17/04/2025	Quinta-feira	07:55	11:50	12:50	17:00	Claudete P Reis
18/04/2025	Sexta-feira	07:40	12:10	12:50	17:00	Claudete P Reis
19/04/2025	Sábado	FOLGA	— : —	— : —	— : —	
20/04/2025	Domingo	FOLGA	— : —	— : —	— : —	
21/04/2025	Segunda-feira	07:50	12:30	13:30	17:10	Claudete P. Reis
22/04/2025	Terça-feira	07:55	12:10	13:10	17:05	Claudete P Reis
23/04/2025	Quarta-feira	07:50	12:10	12:50	17:05	Claudete P Reis
24/04/2025	Quinta-feira	07:55	12:37	13:27	17:05	Claudete P Reis
25/04/2025	Sexta-feira	FOLGA	— : —	— : —	— : —	
26/04/2025	Sábado	07:45	12:20	12:50	17:00	Claudete P. Reis
27/04/2025	Domingo	07:50	12:30	13:30	17:00	Claudete P Reis
28/04/2025	Segunda-feira	07:45	12:15	12:50	17:00	Claudete P Reis
29/04/2025	Terça-feira	FOLGA	— : —	— : —	— : —	
30/04/2025	Quarta-feira	07:50	13:00	13:40	17:30	Claudete P. Reis
01/05/2025	Quinta-feira	FOLGA	— : —	— : —	— : —	
02/05/2025	Sexta-feira	07:45	12:42	13:30	17:10	Claudete P Reis
03/05/2025	Sábado	07:50	12:00	13:00	17:00	Claudete P Reis
04/05/2025	Domingo	07:50	12:38	13:20	17:00	Claudete P Reis
05/05/2025	Segunda-feira	07:55	12:45	13:45	17:05	Claudete P Reis
06/05/2025	Terça-feira	FOLGA	— : —	— : —	— : —	
07/05/2025	Quarta-feira	07:55	12:15	12:40	17:05	Claudete P Reis
08/05/2025	Quinta-feira	07:59	12:20	13:00	17:00	Claudete P Reis
09/05/2025	Sexta-feira	FOLGA	— : —	— : —	— : —	
10/05/2025	Sábado	07:55	12:20	12:50	17:00	Claudete P Reis
11/05/2025	Domingo	08:10	12:40	13:20	17:05	Claudete P Reis
12/05/2025	Segunda-feira	07:50	12:25	13:00	17:00	Claudete P. Reis
13/05/2025	Terça-feira	FOLGA	— : —	— : —	— : —	
14/05/2025	Quarta-feira	08:00	12:20	13:15	17:00	Claudete P. Reis
15/05/2025	Quinta-feira	08:00	12:00	13:00	17:00	Claudete P Reis

Observasões:

Data: 15 / 05 / 25

Assinatura do Colaborador

Assinatura Biogesp

Jair Martins Amorim
Diretor Tecnico Administrativo
Biogesp - Natal

Scanned with CamScanner

Biogesp

CONTROLE DE PRESENÇA

7

Nome Completo:	CLEIDE APARECIDA ALMEIDA ROCHA		
Cargo:	CUIDADOR	**MATRICULA**	
Local de Trabalho:	RT		
Periodo:			

ABRIL _2025		Primeiro Periodo		Segundo Periodo		Assinatura:
		Entrada	Intervalo	Retorno	Saída	
16/04/2025	Quarta-feira	5:50	12:00	13:00	18:05	
17/04/2025	Quinta-feira					
18/04/2025	Sexta-feira	5:50	12:00	13:00	18:05	
19/04/2025	Sábado					
20/04/2025	Domingo	5:55	12:00	13:00	18:10	
21/04/2025	Segunda-feira					
22/04/2025	Terça-feira	5:50	12:00	13:00	18:05	
23/04/2025	Quarta-feira					
24/04/2025	Quinta-feira	5:50	12:00	13:00	18:05	
25/04/2025	Sexta-feira					
26/04/2025	Sábado	5:50	12:00	13:00	18:05	
27/04/2025	Domingo					
28/04/2025	Segunda-feira	6:00	12:00	13:00	18:05	
29/04/2025	Terça-feira					
30/04/2025	Quarta-feira	Folga	- -	- -	- -	
01/05/2025	Quinta-feira					
02/05/2025	Sexta-feira	5:50	12:00	13:00	18:05	
03/05/2025	Sábado					
04/05/2025	Domingo	5:50	12:00	13:00	18:05	
05/05/2025	Segunda-feira					
06/05/2025	Terça-feira	5:50	12:00	13:00	18:10	
07/05/2025	Quarta-feira					
08/05/2025	Quinta-feira	5:50	12:00	13:00	18:10	
09/05/2025	Sexta-feira					
10/05/2025	Sábado	5:50	12:00	13:00	18:10	
11/05/2025	Domingo					
12/05/2025	Segunda-feira	5:50	12:00	13:00	18:10	
13/05/2025	Terça-feira					
14/05/2025	Quarta-feira	Folga	- -	- -	- -	-
15/05/2025	Quinta-feira					

Observasões:

Data: 15 / 05 / 25

Assinatura do Colaborador

Assinatura Biogesp

Jair Martins Antonini
Diretor Técnico Administrativo
Biogesp - Rimol

Scanned with CamScanner

Biogesp

CONTROLE DE PRESENÇA

Nome Completo:	CLEONICE DE ALMEIDA MORETTI		
Cargo:	CUIDADOR	**MATRICULA**	
Local de Trabalho:	RT		
Período:			

ABRIL _2025		Primeiro Período		Segundo Período		Assinatura:
		Entrada	Intervalo	Retorno	Saída	
16/04/2025	Quarta-feira	05:50	13:00	14:00	18:05	
17/04/2025	Quinta-feira					
18/04/2025	Sexta-feira	05:50	13:00	14:00	18:03	
19/04/2025	Sábado					
20/04/2025	Domingo	05:50	13:00	14:00	18:05	
21/04/2025	Segunda-feira					
22/04/2025	Terça-feira	05:50	13:00	14:00	18:05	
23/04/2025	Quarta-feira					
24/04/2025	Quinta-feira	05:55	13:00	14:00	18:05	
25/04/2025	Sexta-feira					
26/04/2025	Sábado	05:50	13:00	14:00	18:05	
27/04/2025	Domingo					
28/04/2025	Segunda-feira	folga	—	folga	—	
29/04/2025	Terça-feira					
30/04/2025	Quarta-feira	05:50	13:00	14:00	18:05	
01/05/2025	Quinta-feira					
02/05/2025	Sexta-feira	05:50	13:00	14:00	18:05	
03/05/2025	Sábado					
04/05/2025	Domingo	05:50	13:00	14:00	18:05	
05/05/2025	Segunda-feira					
06/05/2025	Terça-feira	05:50	13:00	14:00	18:05	
07/05/2025	Quarta-feira					
08/05/2025	Quinta-feira	05:50	13:00	14:00	18:05	
09/05/2025	Sexta-feira					
10/05/2025	Sábado	05:50	13:00	14:00	18:10	
11/05/2025	Domingo					
12/05/2025	Segunda-feira	folga	—	folga	—	
13/05/2025	Terça-feira					
14/05/2025	Quarta-feira	05:50	13:00	14:00	18:05	
15/05/2025	Quinta-feira					

Observasões:

Data: 15/05/25

Assinatura do Colaborador

Assinatura Biogesp

Jair Martins Amorim
Diretor Tecnico Administrativo
Biogesp - Hmsl

Scanned with CamScanner

Biogesp

CONTROLE DE PRESENÇA

Nome Completo:	DILMA CAMPOS SENA (Ferreira)		
Cargo:	TEC. DE ENFERMAGEM	**MATRICULA**	
Local de Trabalho:	RT 26		
Período:			

ABRIL _2025		Primeiro Período		Segundo Período		Assinatura:
		Entrada	Intervalo	Retorno	Saída	
16/04/2025	Quarta-feira	07:58	13:00	14:00	17:05	Dilma
17/04/2025	Quinta-feira					
18/04/2025	Sexta-feira					
19/04/2025	Sábado	Folga	Folga	Folga	Folga	Dilma
20/04/2025	Domingo	Folga	Folga	Folga	Folga	Dilma
21/04/2025	Segunda-feira	07:55	13:00	14:00	17:05	Dilma
22/04/2025	Terça-feira	Folga	Folga	Folga	Folga	Dilma
23/04/2025	Quarta-feira	07:53	13:00	14:00	17:05	Dilma
24/04/2025	Quinta-feira	07:58	13:00	14:00	17:08	Dilma
25/04/2025	Sexta-feira	07:55	13:00	14:00	17:05	Dilma
26/04/2025	Sábado	07:52	13:00	14:00	17:03	Dilma
27/04/2025	Domingo	07:56	13:00	14:00	17:08	Dilma
28/04/2025	Segunda-feira	Folga	Folga	Folga	Folga	Dilma
29/04/2025	Terça-feira	07:52	13:00	14:00	17:06	Dilma
30/04/2025	Quarta-feira	07:58	13:00	14:00	17:02	Dilma
01/05/2025	Quinta-feira	07:55	13:00	14:00	17:03	Dilma
02/05/2025	Sexta-feira	07:58	13:00	14:00	17:05	Dilma
03/05/2025	Sábado	07:55	13:00	14:00	17:08	Dilma
04/05/2025	Domingo	Folga	Folga	Folga	Folga	Dilma
05/05/2025	Segunda-feira					
06/05/2025	Terça-feira					
07/05/2025	Quarta-feira					
08/05/2025	Quinta-feira					
09/05/2025	Sexta-feira					
10/05/2025	Sábado					
11/05/2025	Domingo					
12/05/2025	Segunda-feira					
13/05/2025	Terça-feira					
14/05/2025	Quarta-feira					
15/05/2025	Quinta-feira					

Observasões:

Data: 15 / 05 / 25

Assinatura do Colaborador	Assinatura Biogesp
Dilma Campos Ferreira	Jair Martins Amorim Diretor Técnico Administrativo Biogesp - Amso

Scanned with CamScanner

Biogesp

CONTROLE DE PRESENÇA

Nome Completo:	DULCE PALMEIRA DOMINGOS		
Cargo:	TEC. DE ENFERMAGEM	**MATRICULA**	
Local de Trabalho:	RT		
Período:			

ABRIL _2025		Primeiro Período		Segundo Período		Assinatura:
		Entrada	Intervalo	Retorno	Saída	
16/04/2025	Quarta-feira	FOLGA	:	:	:	
17/04/2025	Quinta-feira	:	:	:	:	
18/04/2025	Sexta-feira	5:50:18	12:00	13:00	18:05	
19/04/2025	Sábado	:	:	:	:	
20/04/2025	Domingo	05:50	12:00	13:00	18:03	
21/04/2025	Segunda-feira	:	:	:	:	
22/04/2025	Terça-feira	05:59	12:00	13:00	18:05	
23/04/2025	Quarta-feira	:	:	:	:	
24/04/2025	Quinta-feira	FOLGA	:	:	:	
25/04/2025	Sexta-feira	:	:	:	:	
26/04/2025	Sábado	05:50	12:00	13:00	18:07	
27/04/2025	Domingo	:	:	:	:	
28/04/2025	Segunda-feira	05:55	12:00	13:00	18:00	
29/04/2025	Terça-feira	:	:	:	:	
30/04/2025	Quarta-feira	05:59	12:05	18:030	18:0	
01/05/2025	Quinta-feira	:	:	:	:	
02/05/2025	Sexta-feira	05:"	12:00	13:00	18:05	
03/05/2025	Sábado	:	:	:	:	
04/05/2025	Domingo	05:55	12:00	13:00	18:03	
05/05/2025	Segunda-feira	:	:	:	:	
06/05/2025	Terça-feira	05:59	12:00	13:00	18:04	
07/05/2025	Quarta-feira	:	:	:	:	
08/05/2025	Quinta-feira	FOLGA	:	:	:	
09/05/2025	Sexta-feira	:	:	:	:	
10/05/2025	Sábado	05:55	12:00	13:00	18:00	
11/05/2025	Domingo	:	:	:	:	
12/05/2025	Segunda-feira	05:55	12:00	13:00	18:20	
13/05/2025	Terça-feira	:	:	:	:	
14/05/2025	Quarta-feira	05:55	12:00	13:00	18:	
15/05/2025	Quinta-feira	:	:	:	:	

Observasões:

Data: 14/05/2025

Assinatura do Colaborador

Assinatura Biogesp

Jair Martins Amorim
Diretor Técnico Administrativo
Biogesp - Anisl

Scanned with CamScanner

Biogesp

CONTROLE DE PRESENÇA

Nome Completo:	ELISANDRA MENEZES SOARES		
Cargo:	CUIDADOR	**MATRICULA**	
Local de Trabalho:	RT		
Período:			

ABRIL _2025		Primeiro Período		Segundo Período		Assinatura:
		Entrada	Intervalo	Retorno	Saída	
16/04/2025	Quarta-feira					
17/04/2025	Quinta-feira	17:56	21:00	22:00	6:05	Elisandra
18/04/2025	Sexta-feira					
19/04/2025	Sábado	17:55	21:00	22:00	6:06	Elisandra
20/04/2025	Domingo					
21/04/2025	Segunda-feira	17:54	21:00	22:00	6:07	Elisandra
22/04/2025	Terça-feira					
23/04/2025	Quarta-feira	17:56	21:00	22:00	6:05	Elisandra
24/04/2025	Quinta-feira					
25/04/2025	Sexta-feira	FOLGA				
26/04/2025	Sábado					
27/04/2025	Domingo	17:54	21:00	22:00	6:07	Elisandra
28/04/2025	Segunda-feira					
29/04/2025	Terça-feira	17:56	21:00	22:00	6:06	Elisandra
30/04/2025	Quarta-feira					
01/05/2025	Quinta-feira	17:58	21:00	22:00	6:05	Elisandra
02/05/2025	Sexta-feira					
03/05/2025	Sábado	17:54	21:00	22:00	6:04	Elisandra
04/05/2025	Domingo					
05/05/2025	Segunda-feira	17:53	21:00	22:00	6:05	Elisandra
06/05/2025	Terça-feira					
07/05/2025	Quarta-feira	17:58	21:00	22:00	6:06	Elisandra
08/05/2025	Quinta-feira					
09/05/2025	Sexta-feira	FOLGA				
10/05/2025	Sábado					
11/05/2025	Domingo	17:54	21:00	22:00	6:05	Elisandra
12/05/2025	Segunda-feira					
13/05/2025	Terça-feira	17:53	21:00	22:00	6:07	Elisandra
14/05/2025	Quarta-feira					
15/05/2025	Quinta-feira	17:53	21:00	22:00	6:05	Elisandra

Observasões:

Data: 15 / 05 / 2025

Assinatura do Colaborador	Assinatura Biogesp
Elisandra Menezes Soares	Jair Martins Amorim Diretor Tecnico Administrativo Biogesp - HMSL

Scanned with CamScanner

Biogesp

CONTROLE DE PRESENÇA

Nome Completo:	ELVIS ALAN DE CARVALHO		
Cargo:	CUIDADOR	**MATRICULA**	
Local de Trabalho:	RT 57		
Período:			

ABRIL _2025		Primeiro Período		Segundo Período		Assinatura:
		Entrada	Intervalo	Retorno	Saída	
16/04/2025	Quarta-feira					
17/04/2025	Quinta-feira	05:53	12:00	13:00	18:04	e
18/04/2025	Sexta-feira					
19/04/2025	Sábado	FOLGA		FOLGA		
20/04/2025	Domingo					
21/04/2025	Segunda-feira	05:55	12:00	13:00	18:05	e
22/04/2025	Terça-feira					
23/04/2025	Quarta-feira	FOLGA		FOLGA		
24/04/2025	Quinta-feira					
25/04/2025	Sexta-feira	05:54	12:00	13:00	18:07	e
26/04/2025	Sábado					
27/04/2025	Domingo	05:57	12:00	13:00	18:02	e
28/04/2025	Segunda-feira					
29/04/2025	Terça-feira	05:52	12:00	13:00	18:05	e
30/04/2025	Quarta-feira					
01/05/2025	Quinta-feira	05:58	12:00	13:00	18:08	e
02/05/2025	Sexta-feira					
03/05/2025	Sábado	FOLGA		FOLGA		
04/05/2025	Domingo					
05/05/2025	Segunda-feira	05:58	12:00	13:00	18:04	e
06/05/2025	Terça-feira					
07/05/2025	Quarta-feira	05:57	12:00	13:00	18:06	e
08/05/2025	Quinta-feira					
09/05/2025	Sexta-feira	05:55	12:00	13:00	18:07	e
10/05/2025	Sábado					
11/05/2025	Domingo	05:51	12:00	13:00	18:10	e
12/05/2025	Segunda-feira					
13/05/2025	Terça-feira	05:57	12:00	13:00	18:07	e
14/05/2025	Quarta-feira					
15/05/2025	Quinta-feira	05:53	12:00	13:00	18:05	e

Observações:

Data: 15/05/25

Assinatura do Colaborador	Assinatura Biogesp
Elvis Alan	Jair Martins Amorim Diretor Técnico Administrativo Biogesp - Hmsl

Scanned with CamScanner

Biogesp

CONTROLE DE PRESENÇA

Nome Completo:	FÁTIMA GARCIA CONDE PIMENTEL		
Cargo:	CUIDADOR	**MATRICULA**	
Local de Trabalho:	RT		
Período:			

ABRIL _2025		Primeiro Período		Segundo Período		Assinatura:
		Entrada	Intervalo	Retorno	Saída	
16/04/2025	Quarta-feira					
17/04/2025	Quinta-feira	05:52	12:00	13:00	18:02	Fátima
18/04/2025	Sexta-feira					
19/04/2025	Sábado	05:50	12:00	13:00	18:03	Fátima
20/04/2025	Domingo					
21/04/2025	Segunda-feira	05:52	12:00	13:00	18:03	Fátima
22/04/2025	Terça-feira					
23/04/2025	Quarta-feira	folga			folga	Fátima
24/04/2025	Quinta-feira					
25/04/2025	Sexta-feira	folga			folga	Fátima
26/04/2025	Sábado					
27/04/2025	Domingo	05:50	12:00	13:00	18:02	Fátima
28/04/2025	Segunda-feira					
29/04/2025	Terça-feira	05:55	12:00	13:00	18:01	Fátima
30/04/2025	Quarta-feira					
01/05/2025	Quinta-feira	05:56	12:00	13:00	18:02	Fátima
02/05/2025	Sexta-feira					
03/05/2025	Sábado	05:50	12:00	13:00	18:02	Fátima
04/05/2025	Domingo					
05/05/2025	Segunda-feira	05:54	12:00	13:00	18:03	Fátima
06/05/2025	Terça-feira					
07/05/2025	Quarta-feira	05:56	12:00	13:00	18:00	Fátima
08/05/2025	Quinta-feira					
09/05/2025	Sexta-feira	05:55	12:00	13:00	18:02	Fátima
10/05/2025	Sábado					
11/05/2025	Domingo	05:53	12:00	13:00	18:03	Fátima
12/05/2025	Segunda-feira					
13/05/2025	Terça-feira	05:52	12:00	13:00	18:01	Fátima
14/05/2025	Quarta-feira					
15/05/2025	Quinta-feira	05:54	12:00	13:00	18:02	Fátima
Observasões:						

Data: 15 / 05 / 25

Assinatura do Colaborador	Assinatura Biogesp
Fátima Garcia Conde Pimentel	Jair Martins [illegible] Diretor Técnico Administrativo Biogesp Animal

Scanned with CamScanner

BIOGESP

CONTROLE DE PRESENÇA

Nome Completo:	FRANCISCA NUNES SILVA DOS SANTOS		
Cargo:	CUIDADOR	**MATRICULA**	
Local de Trabalho:	RT		
Período:			

ABRIL _2025		Primeiro Período		Segundo Período		Assinatura:
		Entrada	Intervalo	Retorno	Saída	
16/04/2025	Quarta-feira	17:45	20:00	21:00	06:08	Francisca
17/04/2025	Quinta-feira	:	:	:	:	
18/04/2025	Sexta-feira	17:48	20:00	21:00	06:05	Francisca
19/04/2025	Sábado	:	:	:	:	
20/04/2025	Domingo	17:50	20:00	21:00	06:06	Francisca
21/04/2025	Segunda-feira	:	:	:	:	
22/04/2025	Terça-feira	17:55	20:00	21:00	06:04	Francisca
23/04/2025	Quarta-feira	:	:	:	:	
24/04/2025	Quinta-feira	FOL:GA	:	FOL:GA	:	Francisca
25/04/2025	Sexta-feira	:	:	:	:	
26/04/2025	Sábado	17:46	20:00	21:00	06:05	Francisca
27/04/2025	Domingo	:	:	:	:	
28/04/2025	Segunda-feira	17:56	20:00	21:00	06:08	Francisca
29/04/2025	Terça-feira	:	:	:	:	
30/04/2025	Quarta-feira	17:55	20:00	21:00	06:03	Francisca
01/05/2025	Quinta-feira	:	:	:	:	
02/05/2025	Sexta-feira	17:58	20:00	21:00	06:06	Francisca
03/05/2025	Sábado	:	:	:	:	
04/05/2025	Domingo	17:48	20:00	21:00	06:05	Francisca
05/05/2025	Segunda-feira	:	:	:	:	
06/05/2025	Terça-feira	17:50	20:00	21:00	06:08	Francisca
07/05/2025	Quarta-feira	:	:	:	:	
08/05/2025	Quinta-feira	17:55	20:00	21:00	06:05	Francisca
09/05/2025	Sexta-feira	:	:	:	:	
10/05/2025	Sábado	17:58	20:00	21:00	06:03	Francisca
11/05/2025	Domingo	:	:	:	:	
12/05/2025	Segunda-feira	FOL:GA	:	FOL:GA	:	Francisca
13/05/2025	Terça-feira	:	:	:	:	
14/05/2025	Quarta-feira	17:50	20:00	21:00	06:08	Francisca
15/05/2025	Quinta-feira	:	:	:	:	

Observasões:

Data: 14/05/25

Assinatura do Colaborador	Assinatura Biogesp
Francisca N.S. Santos	Jair Martins Amorim Diretor Técnico Administrativo Biogesp - Hmsl

Scanned with CamScanner

BIOGESP

CONTROLE DE PRESENÇA

Nome Completo:	GABRIELA DIAS DA SILVA		
Cargo:	CUIDADOR	**MATRICULA**	
Local de Trabalho:	RT		
Período:			

ABRIL _2025		Primeiro Período		Segundo Período		Assinatura:
		Entrada	Intervalo	Retorno	Saída	
16/04/2025	Quarta-feira					
17/04/2025	Quinta-feira	05:57	13:00	14:00	18:02	Gabriela
18/04/2025	Sexta-feira					
19/04/2025	Sábado	05:55	13:00	14:00	18:00	Gabriela
20/04/2025	Domingo					
21/04/2025	Segunda-feira	folga		folga		Gabriela
22/04/2025	Terça-feira					
23/04/2025	Quarta-feira	05:50	13:00	14:00	18:00	Gabriela
24/04/2025	Quinta-feira					
25/04/2025	Sexta-feira	05:55	13:00	14:00	18:03	Gabriela
26/04/2025	Sábado					
27/04/2025	Domingo	05:58	13:00	14:00	18:05	Gabriela
28/04/2025	Segunda-feira					
29/04/2025	Terça-feira	folga		folga		Gabriela
30/04/2025	Quarta-feira					
01/05/2025	Quinta-feira	05:55	13:00	14:00	18:01	Gabriela
02/05/2025	Sexta-feira					
03/05/2025	Sábado	05:58	13:00	14:00	18:03	Gabriela
04/05/2025	Domingo					
05/05/2025	Segunda-feira	05:56	13:00	14:00	18:00	Gabriela
06/05/2025	Terça-feira					
07/05/2025	Quarta-feira	05:58	13:00	14:00	18:00	Gabriela
08/05/2025	Quinta-feira					
09/05/2025	Sexta-feira	05:56	13:00	14:00	18:00	Gabriela
10/05/2025	Sábado					
11/05/2025	Domingo	folga		folga		Gabriela
12/05/2025	Segunda-feira					
13/05/2025	Terça-feira	05:58	13:00	14:00	18:00	Gabriela
14/05/2025	Quarta-feira					
15/05/2025	Quinta-feira	05:57	13:00	14:00	18:04	Gabriela

Observasões:

Data: 15 / 05 / 25

Assinatura do Colaborador	Assinatura Biogesp
Gabriela Dias da Silva	Jair Martins Amorim Diretor Tecnico Administrativo Biogesp - Unisul

Scanned with CamScanner

Biogesp

CONTROLE DE PRESENÇA

Nome Completo:	GRAZIELA SAMARA DIAS DA SILVA		
Cargo:	CUIDADORA	**MATRICULA**	
Local de Trabalho:	RT		
Período:			

ABRIL _2025		Primeiro Período		Segundo Período		Assinatura:
		Entrada	Intervalo	Retorno	Saída	
16/04/2025	Quarta-feira	feriado	feriado	feriado	feriado	Graziela
17/04/2025	Quinta-feira					
18/04/2025	Sexta-feira	05:55	13:00	14:00	18:08	Graziela
19/04/2025	Sábado					
20/04/2025	Domingo	05:52	13:00	14:00	18:05	Graziela
21/04/2025	Segunda-feira					
22/04/2025	Terça-feira	05:52	13:00	14:00	18:05	Graziela
23/04/2025	Quarta-feira					
24/04/2025	Quinta-feira	05:55	13:00	14:00	18:03	Graziela
25/04/2025	Sexta-feira					
26/04/2025	Sábado	feriado	feriado	feriado	feriado	Graziela
27/04/2025	Domingo					
28/04/2025	Segunda-feira	05:55	13:00	14:00	18:00	Graziela
29/04/2025	Terça-feira					
30/04/2025	Quarta-feira	05:58	13:00	14:00	18:05	Graziela
01/05/2025	Quinta-feira					
02/05/2025	Sexta-feira	05:55	13:00	14:00	18:05	Graziela
03/05/2025	Sábado					
04/05/2025	Domingo	05:52	13:00	14:00	18:05	Graziela
05/05/2025	Segunda-feira					
06/05/2025	Terça-feira	05:52	13:00	14:00	18:06	Graziela
07/05/2025	Quarta-feira					
08/05/2025	Quinta-feira	05:55	13:00	14:00	18:08	Graziela
09/05/2025	Sexta-feira					
10/05/2025	Sábado	feriado	feriado	feriado	feriado	Graziela
11/05/2025	Domingo					
12/05/2025	Segunda-feira	05:53	13:00	14:00	18:02	Graziela
13/05/2025	Terça-feira					
14/05/2025	Quarta-feira	05:55	13:00	14:00	18:05	Graziela
15/05/2025	Quinta-feira					

Observasões:

Data: 14 / 05 / 25

Assinatura do Colaborador	Assinatura Biogesp
	Jair Martins Amorim Diretor Tecnico Administrativo Biogesp / HMSL

Scanned with CamScanner

Biogesp

CONTROLE DE PRESENÇA

Nome Completo:	IEDA SANTOS PAZ		
Cargo:	TEC. DE ENFERMAGEM	**MATRICULA**	
Local de Trabalho:	RT		
Período:			

ABRIL _2025		Primeiro Período		Segundo Período		Assinatura:
		Entrada	Intervalo	Retorno	Saída	
16/04/2025	Quarta-feira	7:50	13:00	14:00	17:01	Idsp.
17/04/2025	Quinta-feira	7:52	13:00	14:00	17:08	Idsp.
18/04/2025	Sexta-feira	folga	folga	folga	folga	
19/04/2025	Sábado	7:55	13:00	14:00	17:05	Idsp.
20/04/2025	Domingo	7:54	13:00	14:00	17:06	Idsp.
21/04/2025	Segunda-feira	7:56	13:00	14:00	17:04	Idsp.
22/04/2025	Terça-feira	7:58	13:00	14:00	17:04	Idsp.
23/04/2025	Quarta-feira	folga	folga	folga	folga	
24/04/2025	Quinta-feira	folga	folga	folga	folga	
25/04/2025	Sexta-feira	7:55	13:00	14:00	17:05	Idsp.
26/04/2025	Sábado	7:58	13:00	14:00	17:02	Idsp.
27/04/2025	Domingo	7:50	13:00	14:00	17:02	Idsp.
28/04/2025	Segunda-feira	folga	folga	folga	folga	
29/04/2025	Terça-feira	7:58	13:00	14:00	17:02	Idsp.
30/04/2025	Quarta-feira	7:00	13:00	14:00	17:05	Idsp.
01/05/2025	Quinta-feira	7:50	13:00	14:00	17:07	Idsp.
02/05/2025	Sexta-feira	7:55	13:00	14:00	17:05	Idsp.
03/05/2025	Sábado	folga	folga	folga	folga	
04/05/2025	Domingo	folga	folga	folga	folga	
05/05/2025	Segunda-feira	7:00	13:00	14:00	17:02	Idsp.
06/05/2025	Terça-feira	7:50	13:00	14:00	17:05	Idsp.
07/05/2025	Quarta-feira	7:55	13:00	14:00	17:05	Idsp.
08/05/2025	Quinta-feira	7:50	13:00	14:00	17:03	Idsp.
09/05/2025	Sexta-feira	folga	folga	folga	folga	
10/05/2025	Sábado	7:55	13:00	14:00	17:05	Idsp.
11/05/2025	Domingo	7:50	13:00	14:00	17:06	Idsp.
12/05/2025	Segunda-feira	7:54	13:00	14:00	17:06	Idsp.
13/05/2025	Terça-feira	7:58	13:00	14:00	17:02	Idsp.
14/05/2025	Quarta-feira	7:50	13:00	14:00	17:05	Idsp.
15/05/2025	Quinta-feira	folga	folga	folga	folga	

Observasões:

Data: 15/05/25

Assinatura do Colaborador	Assinatura Biogesp
Ieda dos Santos paz.	Jair Martins Amorim Diretor Tecnico Administrativo Biogesp - HMSL

Scanned with CamScanner

BIOGESP

CONTROLE DE PRESENÇA

Nome Completo:	JEFFERSON KAIQUE FERREIRA DA SILVA		
Cargo:	CUIDADOR	**MATRICULA**	
Local de Trabalho:	RT		
Período:			

ABRIL _2025		Primeiro Período		Segundo Período		Assinatura:
		Entrada	Intervalo	Retorno	Saída	
16/04/2025	Quarta-feira					
17/04/2025	Quinta-feira					
18/04/2025	Sexta-feira					
19/04/2025	Sábado					
20/04/2025	Domingo					
21/04/2025	Segunda-feira					
22/04/2025	Terça-feira					
23/04/2025	Quarta-feira					
24/04/2025	Quinta-feira					
25/04/2025	Sexta-feira					
26/04/2025	Sábado					
27/04/2025	Domingo					
28/04/2025	Segunda-feira					
29/04/2025	Terça-feira					
30/04/2025	Quarta-feira					
01/05/2025	Quinta-feira					
02/05/2025	Sexta-feira					
03/05/2025	Sábado					
04/05/2025	Domingo					
05/05/2025	Segunda-feira	18:00	20:00	21:00	06:10	
06/05/2025	Terça-feira					
07/05/2025	Quarta-feira	18:00	20:00	21:00	06:05	
08/05/2025	Quinta-feira					
09/05/2025	Sexta-feira	18:00	20:00	21:00	06:02	
10/05/2025	Sábado					
11/05/2025	Domingo	18:00	20:00	21:00	06:03	
12/05/2025	Segunda-feira					
13/05/2025	Terça-feira	18:00	20:00	21:00	06:12	
14/05/2025	Quarta-feira					
15/05/2025	Quinta-feira	18:00	20:00	21:00	06:00	

Início em 05.05.25

Observasões:

Data: 15 / 05 / 25

Assinatura do Colaborador	Assinatura Biogesp
	Jair Martins Neto Diretor Técnico Administrativo Biogesp - Unisl

Scanned with CamScanner

26

BIOGESP

CONTROLE DE PRESENÇA

Nome Completo:	Jeniffer Camila dos Santos		
Cargo:	GUIDADOR	**MATRICULA**	
Local de Trabalho:	RT		
Período:	Diurno		

ABRIL _2025		Primeiro Período		Segundo Período		Assinatura
		Entrada	Intervalo	Retorno	Saída	
16/04/2025	Quarta-feira					
17/04/2025	Quinta-feira					
18/04/2025	Sexta-feira					
19/04/2025	Sábado					
20/04/2025	Domingo					
21/04/2025	Segunda-feira					
22/04/2025	Terça-feira					
23/04/2025	Quarta-feira					
24/04/2025	Quinta-feira					
25/04/2025	Sexta-feira					
26/04/2025	Sábado					
27/04/2025	Domingo					
28/04/2025	Segunda-feira					
29/04/2025	Terça-feira					
30/04/2025	Quarta-feira					
01/05/2025	Quinta-feira					
02/05/2025	Sexta-feira					
03/05/2025	Sábado					
04/05/2025	Domingo					
05/05/2025	Segunda-feira					
06/05/2025	Terça-feira	06:00	12:00	13:00	18:00	Jeniffer C.
07/05/2025	Quarta-feira	/ /	/ /	/ /	/ /	
08/05/2025	Quinta-feira	06:00	12:00	13:00	18:00	Jeniffer C.
09/05/2025	Sexta-feira	/	/ /	/ /	/ /	
10/05/2025	Sábado	06:00	12:00	13:00	18:00	Jeniffer C.
11/05/2025	Domingo	/ /	/ /	/ /	/ /	
12/05/2025	Segunda-feira	06:00	12:00	13:00	18:00	Jeniffer C.
13/05/2025	Terça-feira	/ /	/ /	/ /	/ /	
14/05/2025	Quarta-feira	06:00	12:00	13:00	18:00	Jeniffer C.
15/05/2025	Quinta-feira	/ /	/ /	/ /	/ /	

Inicio em 06.05.25

Observasões:

Data: 16 / 05 / 2025

Assinatura do Colaborador	Assinatura Biogesp
Jeniffer C.	Jair Martins Amorim Diretor Tecnico Administrativo Biogesp - Imisl

Scanned with CamScanner

BIOGESP

CONTROLE DE PRESENÇA

Nome Completo:	JEANES DOS SANTOS DUARTE		
Cargo:	CUIDADOR	**MATRICULA**	
Local de Trabalho:	RT		
Período:			

ABRIL _2025		Primeiro Período		Segundo Período		Assinatura:
		Entrada	Intervalo	Retorno	Saída	
16/04/2025	Quarta-feira					
17/04/2025	Quinta-feira	17:55	21:00	22:00	06:00	Jeanes
18/04/2025	Sexta-feira					
19/04/2025	Sábado	17:58	21:00	22:00	06:00	Jeanes
20/04/2025	Domingo					
21/04/2025	Segunda-feira	Folga	Folga	Folga	Folga	
22/04/2025	Terça-feira					
23/04/2025	Quarta-feira	18:01	21:00	22:00	06:01	Jeanes
24/04/2025	Quinta-feira					
25/04/2025	Sexta-feira	17:59	21:30	22:30	06:02	Jeanes
26/04/2025	Sábado					
27/04/2025	Domingo	18:00	21:30	22:30	06:00	Jeanes
28/04/2025	Segunda-feira					
29/04/2025	Terça-feira	18:05	21:30	22:30	06:00	Jeanes
30/04/2025	Quarta-feira					
01/05/2025	Quinta-feira	17:54	21:00	22:00	06:05	Jeanes
02/05/2025	Sexta-feira					
03/05/2025	Sábado	18:00	21:00	22:00	06:00	Jeanes
04/05/2025	Domingo					
05/05/2025	Segunda-feira	17:50	21:00	22:00	06:00	Jeanes
06/05/2025	Terça-feira					
07/05/2025	Quarta-feira	17:53	21:00	22:00	06:00	Jeanes
08/05/2025	Quinta-feira					
09/05/2025	Sexta-feira	17:54	21:00	22:00	06:05	Jeanes
10/05/2025	Sábado					
11/05/2025	Domingo	17:52	21:00	22:00	06:03	Jeanes
12/05/2025	Segunda-feira					
13/05/2025	Terça-feira	18:03	21:30	22:30	06:05	Jeanes
14/05/2025	Quarta-feira					
15/05/2025	Quinta-feira	Folga	Folga	Folga		

Observasões:

Data: 15 / 05 / 25

Assinatura do Colaborador	Assinatura Biogesp
Jeanes dos Santos Duarte	Jair Martins Amorim Diretor Técnico Administrativo Biogesp - Hmsl

Scanned with CamScanner

BIOGESP

CONTROLE DE PRESENÇA

Nome Completo:	JULIANA APARECIDA CARDOSO MEIRA		
Cargo:	CUIDADOR	**MATRICULA**	
Local de Trabalho:	RT		
Período:			

ABRIL _2025		Primeiro Período		Segundo Período		Assinatura:
		Entrada	Intervalo	Retorno	Saída	
16/04/2025	Quarta-feira	17:55	20:00	21:00	06:00	
17/04/2025	Quinta-feira	:	:	:	:	
18/04/2025	Sexta-feira	17:50	20:00	21:00	06:01	
19/04/2025	Sábado	:	:	:	:	
20/04/2025	Domingo	17:52	20:00	21:00	06:00	
21/04/2025	Segunda-feira	:	:	:	:	
22/04/2025	Terça-feira	17:50	20:00	21:00	06:00	
23/04/2025	Quarta-feira	:	:	:	:	
24/04/2025	Quinta-feira	17:52	20:00	21:00	06:01	
25/04/2025	Sexta-feira	:	:	:	:	
26/04/2025	Sábado	17:53	20:00	21:00	06:00	
27/04/2025	Domingo	:	:	:	:	
28/04/2025	Segunda-feira	FOLGA	:	:	:	
29/04/2025	Terça-feira	:	:	:	:	
30/04/2025	Quarta-feira	17:55	20:00	21:00	06:00	
01/05/2025	Quinta-feira	:	:	:	:	
02/05/2025	Sexta-feira	FALTA	:	:	:	
03/05/2025	Sábado	:	:	:	:	
04/05/2025	Domingo	17:50	20:00	21:00	06:00	
05/05/2025	Segunda-feira	:	:	:	:	
06/05/2025	Terça-feira	17:52	20:00	21:00	06:00	
07/05/2025	Quarta-feira	:	:	:	:	
08/05/2025	Quinta-feira	17:50	20:00	21:00	06:00	
09/05/2025	Sexta-feira	:	:	:	:	
10/05/2025	Sábado	FOLGA	:	:	:	
11/05/2025	Domingo	:	:	:	:	
12/05/2025	Segunda-feira	17:46	20:00	21:00	06:01	
13/05/2025	Terça-feira	:	:	:	:	
14/05/2025	Quarta-feira	17:51	20:00	21:00	06:01	
15/05/2025	Quinta-feira	:	:	:	:	

Observasões:

Data: 14 / 05 / 2025

Assinatura do Colaborador	Assinatura Biogesp
Juliana Ap. C. Meira	Jair Martins Amorim Diretor Técnico Administrativo Biogesp - HMSL

Scanned with CamScanner

BIOGESP

CONTROLE DE PRESENÇA

Nome Completo:	KARINE PEREIRA BARBOSA		
Cargo:	CUIDADOR	**MATRICULA**	
Local de Trabalho:	RT		
Período:			

ABRIL _2025		**Primeiro Período**		**Segundo Período**		Assinatura:
		Entrada	Intervalo	Retorno	Saída	
16/04/2025	Quarta-feira					
17/04/2025	Quinta-feira	05:45	13:00	14:00	18:10	Karine P.B.
18/04/2025	Sexta-feira					
19/04/2025	Sábado	FOLGA				
20/04/2025	Domingo					
21/04/2025	Segunda-feira	05:55	13:00	14:00	18:09	Karine P.B.
22/04/2025	Terça-feira					
23/04/2025	Quarta-feira	05:57	13:00	14:00	18:08	Karine P.B.
24/04/2025	Quinta-feira					
25/04/2025	Sexta-feira	05:50	13:00	14:00	18:07	Karine P.B.
26/04/2025	Sábado					
27/04/2025	Domingo	05:45	13:00	14:00	18:05	Karine P.B.
28/04/2025	Segunda-feira					
29/04/2025	Terça-feira	05:50	13:00	14:00	18:08	Karine P.B.
30/04/2025	Quarta-feira					
01/05/2025	Quinta-feira	05:55	13:00	14:00	18:05	Karine P.B
02/05/2025	Sexta-feira					
03/05/2025	Sábado	05:50	13:00	14:00	18:10	Karine P.B.
04/05/2025	Domingo					
05/05/2025	Segunda-feira	05:40	13:00	14:00	18:09	Karine P.B.
06/05/2025	Terça-feira					
07/05/2025	Quarta-feira	FOLGA				
08/05/2025	Quinta-feira					
09/05/2025	Sexta-feira	05:40	13:00	14:00	18:10	Karine P.B.
10/05/2025	Sábado					
11/05/2025	Domingo	05:45	13:00	14:00	18:09	Karine P.B.
12/05/2025	Segunda-feira					
13/05/2025	Terça-feira	05:50	13:00	14:00	18:07	Karine P.B.
14/05/2025	Quarta-feira					
15/05/2025	Quinta-feira	05:50	13:00	14:00	18:06	Karine P.B.
Observasões:						

Data: 15 / 05 / 25

Assinatura do Colaborador	Assinatura Biogesp:
Karine P. Barbosa.	Jair Martins Amorim Diretor Tecnico Administrativo Biogesp - Natal

Scanned with CamScanner

BIOGESP

CONTROLE DE PRESENÇA

Nome Completo:	KATIA REGINA DE ALMEIDA B. CARVALHO		
Cargo:	CUIDADOR	**MATRICULA**	
Local de Trabalho:	RT		
Período:			

ABRIL _2025		Primeiro Período		Segundo Período		Assinatura:
		Entrada	Intervalo	Retorno	Saída	
16/04/2025	Quarta-feira					
17/04/2025	Quinta-feira	17:44	21:00	22:00	06:01	RASilva
18/04/2025	Sexta-feira					
19/04/2025	Sábado	17:49	21:00	22:00	06:05	RASilva
20/04/2025	Domingo					
21/04/2025	Segunda-feira	17:52	21:00	22:00	06:06	RASilva
22/04/2025	Terça-feira					
23/04/2025	Quarta-feira	17:45	21:30	22:30	06:00	RASilva
24/04/2025	Quinta-feira					
25/04/2025	Sexta-feira	folga		folga		RASilva
26/04/2025	Sábado					
27/04/2025	Domingo	17:50	21:30	22:30	06:02	RASilva
28/04/2025	Segunda-feira					
29/04/2025	Terça-feira	17:46	21:30	22:30	06:07	RASilva
30/04/2025	Quarta-feira					
01/05/2025	Quinta-feira	17:53	21:00	22:00	06:04	RASilva
02/05/2025	Sexta-feira					
03/05/2025	Sábado	17:36	21:00	22:00	06:10	RASilva
04/05/2025	Domingo					
05/05/2025	Segunda-feira	folga		folga		RASilva
06/05/2025	Terça-feira					
07/05/2025	Quarta-feira	17:51	21:00	22:00	06:08	RASilva
08/05/2025	Quinta-feira					
09/05/2025	Sexta-feira	17:47	21:30	22:30	06:03	RASilva
10/05/2025	Sábado					
11/05/2025	Domingo	17:55	21:30	22:30	06:11	RASilva
12/05/2025	Segunda-feira					
13/05/2025	Terça-feira	17:43	21:00	22:00	06:09	RASilva
14/05/2025	Quarta-feira					
15/05/2025	Quinta-feira	17:54	21:00	22:00	06:13	RASilva

Observasões:

Data: 15 / 05 / 25

Assinatura do Colaborador	Assinatura Biogesprim
RASilva	Jair Martins Alves Diretor Tecnico Administrativo Biogesp Limpeza

Scanned with CamScanner

Biogesp

CONTROLE DE PRESENÇA

Nome Completo:	KÉZIA CAMPOS DE SENA		
Cargo:	TEC. DE ENFERMAGEM	**MATRICULA**	
Local de Trabalho:	RT		
Período:			

ABRIL _2025		Primeiro Período		Segundo Período		Assinatura:
		Entrada	Intervalo	Retorno	Saída	
16/04/2025	Quarta-feira	07:56	12:05	13:03	17:05	Kézia compos.
17/04/2025	Quinta-feira	folga				
18/04/2025	Sexta-feira	07:59	12:03	13:05	17:02	Kézia compos.
19/04/2025	Sábado	07:57	12:06	13:03	17:09	Kézia compos.
20/04/2025	Domingo	07:59	12:03	13:06	17:06	Kézia compos.
21/04/2025	Segunda-feira	08:01	12:05	13:03	17:03	Kézia compos.
22/04/2025	Terça-feira	07:56	12:02	13:05	17:09	Kézia compos.
23/04/2025	Quarta-feira	folga				
24/04/2025	Quinta-feira	folga				
25/04/2025	Sexta-feira	07:56	12:03	13:05	17:05	Kézia compos
26/04/2025	Sábado	07:59	12:06	13:03	17:09	Kézia compos
27/04/2025	Domingo	folga				
28/04/2025	Segunda-feira	07:57	12:02	13:05	17:02	Kézia compos
29/04/2025	Terça-feira	07:55	12:03	13:06	17:05	Kézia compos
30/04/2025	Quarta-feira	08:01	12:05	13:03	17:03	Kézia compos
01/05/2025	Quinta-feira	07:58	12:01	13:02	17:08	Kézia compos
02/05/2025	Sexta-feira	07:56	12:03	13:06	17:10	Kézia compos
03/05/2025	Sábado	folga				
04/05/2025	Domingo	folga				
05/05/2025	Segunda-feira	07:56	12:05	13:03	17:02	Kézia compos
06/05/2025	Terça-feira	07:58	12:03	13:01	17:05	Kézia compos
07/05/2025	Quarta-feira	07:57	12:02	13:08	17:09	Kézia compos
08/05/2025	Quinta-feira	folga				
09/05/2025	Sexta-feira	07:59	12:05	13:06	17:08	Kézia compos
10/05/2025	Sábado	08:01	12:03	13:02	16:30	Kézia compos
11/05/2025	Domingo	folga				
12/05/2025	Segunda-feira	07:56	12:02	13:03	17:10	Kézia compos
13/05/2025	Terça-feira	08:00	12:05	13:06	17:06	Kézia compos
14/05/2025	Quarta-feira	07:58	12:03	13:02	17:05	Kézia compos
15/05/2025	Quinta-feira	folga				

Observasões:

dia 10/05 Pedi 30 minutos do meu banco de Horas.

Data: 14 / 05 / 25

Assinatura do Colaborador	Assinatura Biogesp
Kézia campos de Sena	Jair Martins Amorim Diretor Técnico Administrativo Biogesp - Amsol

Scanned with CamScanner

Biogesp

CONTROLE DE PRESENÇA

Nome Completo:	LÍDIA DA CONCEIÇÃO S. VEREDIANO		
Cargo:	CUIDADOR	**MATRICULA**	
Local de Trabalho:	RT 57		
Período:			

ABRIL _2025		Primeiro Período		Segundo Período		Assinatura:
		Entrada	Intervalo	Retorno	Saída	
16/04/2025	Quarta-feira	05:55	12:40	13:40	18:02	
17/04/2025	Quinta-feira					
18/04/2025	Sexta-feira	05:50	12:25	13:25	18:05	
19/04/2025	Sábado					
20/04/2025	Domingo	FOLGA	FOLGA	FOLGA	FOLGA	
21/04/2025	Segunda-feira					
22/04/2025	Terça-feira	05:48	12:10	13:10	18:08	
23/04/2025	Quarta-feira					
24/04/2025	Quinta-feira	05:50	12:00	13:00	18:02	
25/04/2025	Sexta-feira					
26/04/2025	Sábado	05:52	12:30	13:30	18:03	
27/04/2025	Domingo					
28/04/2025	Segunda-feira	05:50	13:15	14:15	18:02	
29/04/2025	Terça-feira					
30/04/2025	Quarta-feira	05:55	12:40	13:40	18:06	
01/05/2025	Quinta-feira					
02/05/2025	Sexta-feira	06:53	12:15	13:15	18:03	
03/05/2025	Sábado					
04/05/2025	Domingo	05:48	12:10	13:10	18:02	
05/05/2025	Segunda-feira					
06/05/2025	Terça-feira	05:51	12:05	13:05	18:03	
07/05/2025	Quarta-feira					
08/05/2025	Quinta-feira	FOLGA	FOLGA	FOLGA	FOLGA	
09/05/2025	Sexta-feira					
10/05/2025	Sábado	05:48	12:10	13:10	18:03	
11/05/2025	Domingo					
12/05/2025	Segunda-feira	05:49	12:05	13:05	18:02	
13/05/2025	Terça-feira					
14/05/2025	Quarta-feira	05:50	12:02	13:03	18:05	
15/05/2025	Quinta-feira					

Observasões:

Data: 15 / 05 / 25

Assinatura do Colaborador	Assinatura Biogesp
	Jair Martins Amorim Diretor Técnico Administrativo Biogesp - Hmsc

Scanned with CamScanner

BIOGESP

CONTROLE DE PRESENÇA

Nome Completo:	MAIARA ALMEIDA DOS SANTOS		
Cargo:	TEC. DE ENFERMAGEM	**MATRICULA**	
Local de Trabalho:	RT		
Período:			

ABRIL _2025		Primeiro Período		Segundo Período		Assinatura:
		Entrada	Intervalo	Retorno	Saída	
16/04/2025	Quarta-feira	FOLGA	FOLGA	FOLGA	FOLGA	[signature]
17/04/2025	Quinta-feira	FOLGA	FOLGA	FOLGA	FOLGA	[signature]
18/04/2025	Sexta-feira	07:50	12:00	13:00	17:03	[signature]
19/04/2025	Sábado	07:48	12:00	13:00	16:55	[signature]
20/04/2025	Domingo	08:02	12:00	13:00	16:59	[signature]
21/04/2025	Segunda-feira	FOLGA	FOLGA	FOLGA	FOLGA	[signature]
22/04/2025	Terça-feira	07:55	12:00	13:00	17:03	[signature]
23/04/2025	Quarta-feira	07:53	12:00	13:00	16:58	[signature]
24/04/2025	Quinta-feira	07:50	12:00	13:00	17:02	[signature]
25/04/2025	Sexta-feira	07:55	12:00	13:00	20:30	[signature]
26/04/2025	Sábado	FOLGA	FOLGA	FOLGA	FOLGA	[signature]
27/04/2025	Domingo	FOLGA	FOLGA	FOLGA	FOLGA	[signature]
28/04/2025	Segunda-feira	07:48	12:00	13:00	16:57	[signature]
29/04/2025	Terça-feira	07:57	12:00	13:00	17:01	[signature]
30/04/2025	Quarta-feira	FOLGA	FOLGA	FOLGA	FOLGA	[signature]
01/05/2025	Quinta-feira	07:50	12:00	13:00	17:03	[signature]
02/05/2025	Sexta-feira	07:45	12:00	13:00	16:55	[signature]
03/05/2025	Sábado	07:50	12:00	13:00	13:30	[signature]
04/05/2025	Domingo	08:03	12:00	13:00	17:05	[signature]
05/05/2025	Segunda-feira	FOLGA	FOLGA	FOLGA	FOLGA	[signature]
06/05/2025	Terça-feira	07:40	12:00	13:00	16:56	[signature]
07/05/2025	Quarta-feira	06:45	12:00	13:00	16:00	[signature]
08/05/2025	Quinta-feira	07:48	12:00	13:00	16:57	[signature]
09/05/2025	Sexta-feira	07:55	12:00	13:00	17:03	[signature]
10/05/2025	Sábado	FOLGA	FOLGA	FOLGA	FOLGA	[signature]
11/05/2025	Domingo	08:03	12:00	13:00	17:05	[signature]
12/05/2025	Segunda-feira	07:58	12:00	13:00	17:03	[signature]
13/05/2025	Terça-feira	07:55	12:00	13:00	17:03	[signature]
14/05/2025	Quarta-feira	FOLGA	FOLGA	FOLGA	FOLGA	[signature]
15/05/2025	Quinta-feira	07:50	12:00	13:00	17:05	[signature]

Observasões:

25/04/25 - saída às 20h30 acompanhando moradora Mª Helena ao UPA

03/05/25 - Banco de hora do dia 25/04 - saída as 13h30

07/05/25 - Coleta de sangue horário de entrada e saída antecipadas.

Data: 15 / 05 / 25

Assinatura do Colaborador	Assinatura Biogesp
[signature]	Jair Martins Amorim Diretor Tecnico Administrativo Biogesp - HMSL

Scanned with CamScanner

Biogesp

CONTROLE DE PRESENÇA

Nome Completo:	MÁRCIA DE ALMEIDA CORREIA		
Cargo:	CUIDADOR	**MATRICULA**	
Local de Trabalho:	RT		
Período:			

ABRIL _2025		**Primeiro Período**		**Segundo Período**		Assinatura:
		Entrada	Intervalo	Retorno	Saída	
16/04/2025	Quarta-feira	___:___	___:___	___:___	___:___	
17/04/2025	Quinta-feira	___:___	___:___	___:___	___:___	
18/04/2025	Sexta-feira	___:___	___:___	___:___	___:___	
19/04/2025	Sábado	___:___	___:___	___:___	___:___	
20/04/2025	Domingo	___:___	___:___	___:___	___:___	
21/04/2025	Segunda-feira	___:___	___:___	___:___	___:___	
22/04/2025	Terça-feira	___:___	___:___	___:___	___:___	
23/04/2025	Quarta-feira	___:___	___:___	___:___	___:___	
24/04/2025	Quinta-feira	___:___	___:___	___:___	___:___	
25/04/2025	Sexta-feira	___:___	___:___	___:___	___:___	
26/04/2025	Sábado	___:___	___:___	___:___	___:___	
27/04/2025	Domingo	___:___	___:___	___:___	___:___	
28/04/2025	Segunda-feira	___:___	___:___	___:___	___:___	
29/04/2025	Terça-feira	___:___	___:___	___:___	___:___	
30/04/2025	Quarta-feira	___:___	___:___	___:___	___:___	
01/05/2025	Quinta-feira	___:___	___:___	___:___	___:___	
02/05/2025	Sexta-feira	___:___	___:___	___:___	___:___	
03/05/2025	Sábado	___:___	___:___	___:___	___:___	
04/05/2025	Domingo	___:___	___:___	___:___	___:___	
05/05/2025	Segunda-feira	___:___	___:___	___:___	___:___	
06/05/2025	Terça-feira	___:___	___:___	___:___	___:___	
07/05/2025	Quarta-feira	___:___	___:___	___:___	___:___	
08/05/2025	Quinta-feira	___:___	___:___	___:___	___:___	
09/05/2025	Sexta-feira	___:___	___:___	___:___	___:___	
10/05/2025	Sábado	___:___	___:___	___:___	___:___	
11/05/2025	Domingo	___:___	___:___	___:___	___:___	
12/05/2025	Segunda-feira	___:___	___:___	___:___	___:___	
13/05/2025	Terça-feira	___:___	___:___	___:___	___:___	
14/05/2025	Quarta-feira	___:___	___:___	___:___	___:___	
15/05/2025	Quinta-feira	___:___	___:___	___:___	___:___	

Abonado

Observasões:

Data: ____ / ____ / ____

Assinatura do Colaborador	Assinatura Biogesp
	Jair Martins Amorim Diretor Tecnico Administrativo Biogesp - Anial

Scanned with CamScanner

Biogesp

CONTROLE DE PRESENÇA

Nome Completo:	MARIA DA PAIXAO SANTOS		
Cargo:	CUIDADOR	**MATRICULA**	
Local de Trabalho:	RT		
Período:			

ABRIL _2025		Primeiro Período		Segundo Período		Assinatura:
		Entrada	Intervalo	Retorno	Saída	
16/04/2025	Quarta-feira	17:50	20:00	21:00	06:05	Maria da Paixão
17/04/2025	Quinta-feira					
18/04/2025	Sexta-feira	17:50	20:00	21:00	06:05	Maria da Paixão
19/04/2025	Sábado					
20/04/2025	Domingo		folga			
21/04/2025	Segunda-feira					
22/04/2025	Terça-feira		folga			
23/04/2025	Quarta-feira					
24/04/2025	Quinta-feira	17:50	20:00	21:00	06:05	Maria da Paixão
25/04/2025	Sexta-feira					
26/04/2025	Sábado	17:50	20:00	21:00	06:05	Maria da Paixão
27/04/2025	Domingo					
28/04/2025	Segunda-feira	17:50	20:00	21:00	06:05	Maria da Paixão
29/04/2025	Terça-feira					
30/04/2025	Quarta-feira	17:50	20:00	21:00	06:05	Maria da Paixão
01/05/2025	Quinta-feira					
02/05/2025	Sexta-feira	17:55	20:00	21:00	06:05	Maria da Paixão
03/05/2025	Sábado					
04/05/2025	Domingo	17:50	20:00	21:00	06:05	Maria da Paixão
05/05/2025	Segunda-feira					
06/05/2025	Terça-feira	17:50	20:00	21:00	06:05	Maria da Paixão
07/05/2025	Quarta-feira					
08/05/2025	Quinta-feira	17:50	20:00	21:00	06:05	Maria da Paixão
09/05/2025	Sexta-feira					
10/05/2025	Sábado	17:50	20:00	21:00	06:05	Maria da Paixão
11/05/2025	Domingo					
12/05/2025	Segunda-feira	17:50	20:00	21:00	06:05	Maria da Paixão
13/05/2025	Terça-feira					
14/05/2025	Quarta-feira	17:50	20:00	21:00	06:05	Maria da Paixão
15/05/2025	Quinta-feira					

Observasões:

Data: 15/05/25

Assinatura do Colaborador	Assinatura Biogesp
Maria da Paixão Santos	Jair Martins Amorim Diretor Técnico Administrativo Biogesp - HMSJ

Scanned with CamScanner

BIOGESP

CONTROLE DE PRESENÇA

7

Nome Completo:	MARIA DAS NEVES FERREIRA DOS SANTOS SILVA		
Cargo:	CUIDAD0R	**MATRICULA**	
Local de Trabalho:	RT		
Período:			

ABRIL _2025		Primeiro Período		Segundo Período		Assinatura:
		Entrada	Intervalo	Retorno	Saída	
16/04/2025	Quarta-feira					
17/04/2025	Quinta-feira	05:50	13:00	14:00	18:10	Maria Neves.
18/04/2025	Sexta-feira					
19/04/2025	Sábado	05:45	13:00	14:00	18:07	Maria Neves.
20/04/2025	Domingo					
21/04/2025	Segunda-feira		Folga	Folga		
22/04/2025	Terça-feira					
23/04/2025	Quarta-feira	05:55	13:00	14:00	18:05	Maria Neves.
24/04/2025	Quinta-feira					
25/04/2025	Sexta-feira	05:56	13:00	14:00	18:08	Maria Neves.
26/04/2025	Sábado					
27/04/2025	Domingo		Folga	Folga		
28/04/2025	Segunda-feira					
29/04/2025	Terça-feira	05:57	13:00	14:00	18:03	Maria Neves.
30/04/2025	Quarta-feira					
01/05/2025	Quinta-feira	05:52	13:00	14:00	18:05	Maria Neves.
02/05/2025	Sexta-feira					
03/05/2025	Sábado	05:54	13:00	14:00	18:09	Maria Neves.
04/05/2025	Domingo					
05/05/2025	Segunda-feira	05:56	13:00	14:00	18:05	Maria Neves.
06/05/2025	Terça-feira					
07/05/2025	Quarta-feira	05:53	13:00	14:00	18:07	Maria Neves.
08/05/2025	Quinta-feira					
09/05/2025	Sexta-feira	05:55	13:00	14:00	18:03	Maria Neves.
10/05/2025	Sábado					
11/05/2025	Domingo		Folga	Folga		
12/05/2025	Segunda-feira					
13/05/2025	Terça-feira	05:04	13:00	14:00	18:00	Maria Neves.
14/05/2025	Quarta-feira					
15/05/2025	Quinta-feira	05:07	13:00	14:00	18:04	Maria Neves.

Observasões:

Data: 15 / 05 / 25

Assinatura do Colaborador	Assinatura Biogesp
Maria das Neves Ferreira dos S. Silva	Jair Martins Aparim Diretor Técnico Administrativo Biogesp - HMSL

Scanned with CamScanner

Biogesp

CONTROLE DE PRESENÇA

Nome Completo:	MARIA DO SOCORRO DA SILVA NUNES		
Cargo:	CUIDADOR	**MATRICULA**	
Local de Trabalho:	RT 57		
Período:			

ABRIL _2025		Primeiro Período		Segundo Período		Assinatura:
		Entrada	Intervalo	Retorno	Saída	
16/04/2025	Quarta-feira					
17/04/2025	Quinta-feira	17:52	21:__	22:00	5:52	Mª do Socorro
18/04/2025	Sexta-feira					
19/04/2025	Sábado	17:58	23:00	22:00	5:58	Mª do Socorro
20/04/2025	Domingo					
21/04/2025	Segunda-feira	17:00	22:00	22:00	5:57	Mª do Socorro
22/04/2025	Terça-feira					
23/04/2025	Quarta-feira	17:56	21:00	22:00	5:51	Mª do Socorro
24/04/2025	Quinta-feira					
25/04/2025	Sexta-feira	17:58	22:00	22:00	5:00	Mª do Socorro
26/04/2025	Sábado					
27/04/2025	Domingo	FOLGA	____	FOLGA	____	
28/04/2025	Segunda-feira					
29/04/2025	Terça-feira	17:58	21:00	22:00	5:59	Mª do Socorro
30/04/2025	Quarta-feira					
01/05/2025	Quinta-feira	17:53	21:00	22:00	5:57	Mª do Socorro
02/05/2025	Sexta-feira					
03/05/2025	Sábado	17:51	23:00	22:00	5:56	Mª do Socorro
04/05/2025	Domingo					
05/05/2025	Segunda-feira	FOLGA	FOLGA	FOLGA	____	
06/05/2025	Terça-feira					
07/05/2025	Quarta-feira	17:57	21:00	22:00	5:51	Mª do Socorro
08/05/2025	Quinta-feira					
09/05/2025	Sexta-feira	17:58	21:00	22:00	5:53	Mª do Socorro
10/05/2025	Sábado					
11/05/2025	Domingo	17:58	21:00	22:00	5:56	Mª do Socorro
12/05/2025	Segunda-feira					
13/05/2025	Terça-feira	17:56	21:00	22:00	5:51	Mª do Socorro
14/05/2025	Quarta-feira					
15/05/2025	Quinta-feira	17:51	21:00	22:00	21:54	Mª do Socorro

Observasões:

Data: 15/05/25

Assinatura do Colaborador	Assinatura Biogesp
Mª do Socorro Silva Nunes	Jair Martins Amorim Diretor Tecnico Administrativo Biogesp - Ahsl

Scanned with CamScanner

BIOGESP

CONTROLE DE PRESENÇA

Nome Completo:	MARIA ESTELA DA CRUZ BERBER		
Cargo:	CUIDADOR	**MATRICULA**	
Local de Trabalho:	RT 57		
Período:			

ABRIL _2025		Primeiro Período		Segundo Período		Assinatura:
		Entrada	Intervalo	Retorno	Saída	
16/04/2025	Quarta-feira	17:40	20:00	21:00	06:06	Estela
17/04/2025	Quinta-feira	- : -	- : -	- : -	- : -	-
18/04/2025	Sexta-feira	17:45	20:00	21:00	06:10	Estela
19/04/2025	Sábado	- : -	- : -	- : -	- : -	-
20/04/2025	Domingo	17:39	20:00	21:00	06:06	Estela
21/04/2025	Segunda-feira	- : -	- : -	- : -	- : -	-
22/04/2025	Terça-feira	17:40	20:00	21:00	06:09	Estela
23/04/2025	Quarta-feira	- : -	- : -	- : -	- : -	-
24/04/2025	Quinta-feira	17:48	20:00	21:00	06:10	Estela
25/04/2025	Sexta-feira	- : -	- : -	- : -	- : -	-
26/04/2025	Sábado	Folga	- : -	- : -	- : -	Estela
27/04/2025	Domingo	- : -	- : -	- : -	- : -	-
28/04/2025	Segunda-feira	17:42	20:00	21:00	06:11	Estela
29/04/2025	Terça-feira	- : -	- : -	- : -	- : -	-
30/04/2025	Quarta-feira	17:50	20:00	21:00	06:07	Estela
01/05/2025	Quinta-feira	- :	:	:	:	
02/05/2025	Sexta-feira	17:45	20:00	21:00	06:011	Estela
03/05/2025	Sábado	- :	:	:	:	
04/05/2025	Domingo	17:50	20:00	21:00	06:09	Estela
05/05/2025	Segunda-feira	- : -	- : -	- : -	- : -	
06/05/2025	Terça-feira	Folga	- : -	- : -	- : -	Estela
07/05/2025	Quarta-feira	- : -	- : -	- : -	- : -	-
08/05/2025	Quinta-feira	17:40	20:00	21:00	06:06	Estela
09/05/2025	Sexta-feira	- : -	- : -	- : -	- : -	-
10/05/2025	Sábado	17:50	20:00	21:00	06:011	Estela
11/05/2025	Domingo	- : -	- : -	- : -	- : -	-
12/05/2025	Segunda-feira	17:40	20:00	21:00	06:07	Estela
13/05/2025	Terça-feira	- : -	- : -	- : -	- : -	-
14/05/2025	Quarta-feira	17:45	20:00	21:00	06:09	Estela
15/05/2025	Quinta-feira	- : -	- : -	- : -	- : -	-

Observasões:

Data: 15 / 05 / 25

Assinatura do Colaborador	Assinatura Biogesp
Maria Estela da Cruz Berber	Jair Martins Amorim Diretor Técnico Administrativo Biogesp - MMSL

Scanned with CamScanner

BIOGESP

CONTROLE DE PRESENÇA

Nome Completo:	MARIA EUNICE DA SILVA RIBEIRO		
Cargo:	CUIDADOR	**MATRICULA**	
Local de Trabalho:	RT		
Período:			

ABRIL _2025		Primeiro Período		Segundo Período		Assinatura:
		Entrada	Intervalo	Retorno	Saída	
16/04/2025	Quarta-feira	17:55	21:00	22:00	06:05	[signature]
17/04/2025	Quinta-feira					
18/04/2025	Sexta-feira	17:55	21:00	22:00	06:05	[signature]
19/04/2025	Sábado					
20/04/2025	Domingo	17:55	21:00	22:00	06:05	[signature]
21/04/2025	Segunda-feira					
22/04/2025	Terça-feira	17:55	21:00	22:00	06:05	[signature]
23/04/2025	Quarta-feira					
24/04/2025	Quinta-feira	17:55	21:00	22:00	06:05	[signature]
25/04/2025	Sexta-feira					
26/04/2025	Sábado	FOLGA	FOLGA	FOLGA		
27/04/2025	Domingo					
28/04/2025	Segunda-feira	17:55	21:00	22:00	06:05	[signature]
29/04/2025	Terça-feira					
30/04/2025	Quarta-feira	17:55	21:00	22:00	06:05	[signature]
01/05/2025	Quinta-feira					
02/05/2025	Sexta-feira	17:55	21:00	22:00	06:05	[signature]
03/05/2025	Sábado					
04/05/2025	Domingo	17:55	21:00	22:00	06:05	[signature]
05/05/2025	Segunda-feira					
06/05/2025	Terça-feira					
07/05/2025	Quarta-feira					
08/05/2025	Quinta-feira					
09/05/2025	Sexta-feira					
10/05/2025	Sábado					
11/05/2025	Domingo					
12/05/2025	Segunda-feira					
13/05/2025	Terça-feira					
14/05/2025	Quarta-feira					
15/05/2025	Quinta-feira					

FERIAS

Observasões:

Data: 04/05/25

Assinatura do Colaborador	Assinatura Biogesp
Maria Eunice da Silva Ribeiro	Jair Martins Amorim Diretor Tecnico Administrativo Biogesp - HMSL

Scanned with CamScanner

Biogesp

CONTROLE DE PRESENÇA

Nome Completo:	MARIA HELENA PONTES DOS SANTOS		
Cargo:	CUIDADOR	**MATRICULA**	
Local de Trabalho:	RT		
Período:			

ABRIL _2025		Primeiro Período		Segundo Período		Assinatura:
		Entrada	Intervalo	Retorno	Saída	
16/04/2025	Quarta-feira					
17/04/2025	Quinta-feira					
18/04/2025	Sexta-feira					
19/04/2025	Sábado					
20/04/2025	Domingo					
21/04/2025	Segunda-feira					
22/04/2025	Terça-feira					
23/04/2025	Quarta-feira					
24/04/2025	Quinta-feira					
25/04/2025	Sexta-feira					
26/04/2025	Sábado					
27/04/2025	Domingo					
28/04/2025	Segunda-feira					
29/04/2025	Terça-feira					
30/04/2025	Quarta-feira					
01/05/2025	Quinta-feira					
02/05/2025	Sexta-feira					
03/05/2025	Sábado					
04/05/2025	Domingo					
05/05/2025	Segunda-feira					
06/05/2025	Terça-feira					
07/05/2025	Quarta-feira					
08/05/2025	Quinta-feira					
09/05/2025	Sexta-feira	18:00	20:00	21:00	6:04	[illegible]
10/05/2025	Sábado					
11/05/2025	Domingo	17:55	20:00	21:00	6:05	[illegible]
12/05/2025	Segunda-feira					
13/05/2025	Terça-feira	17:55	20:00	21:00	6:05	[illegible]
14/05/2025	Quarta-feira					
15/05/2025	Quinta-feira	17:56	20:00	21:00	6:04	[illegible]

Feriado

Observasões:

Data: 15 / 5 / 25

Assinatura do Colaborador	Assinatura Biogesp
maria helena pontes dos santos	Jair Martins Amarim Diretor Tecnico Administrativo Biogesp - HMSJ

Scanned with CamScanner

Biogesp

CONTROLE DE PRESENÇA

7

Nome Completo:	MARIA IRACILDA BERNARDO CANDIDO		
Cargo:	CUIDADOR	**MATRICULA**	
Local de Trabalho:	RT		
Período:			

ABRIL _2025		Primeiro Período		Segundo Período		Assinatura:
		Entrada	Intervalo	Retorno	Saída	
16/04/2025	Quarta-feira	17:59	20:00	21:00	06:04	Iracilda
17/04/2025	Quinta-feira					
18/04/2025	Sexta-feira	17:55	20:00	21:00	06:05	Iracilda
19/04/2025	Sábado					
20/04/2025	Domingo	Folga				
21/04/2025	Segunda-feira					
22/04/2025	Terça-feira	17:57	20:00	21:00	06:04	Iracilda
23/04/2025	Quarta-feira					
24/04/2025	Quinta-feira	17:55	20:00	21:00	06:03	Iracilda
25/04/2025	Sexta-feira					
26/04/2025	Sábado	17:54	20:00	21:00	06:05	Iracilda
27/04/2025	Domingo					
28/04/2025	Segunda-feira	17:56	20:00	21:00	06:04	Iracilda
29/04/2025	Terça-feira					
30/04/2025	Quarta-feira	17:55	20:00	21:00	06:03	Iracilda
01/05/2025	Quinta-feira					
02/05/2025	Sexta-feira	17:54	20:00	21:00	06:04	Iracilda
03/05/2025	Sábado					
04/05/2025	Domingo	17:55	20:00	21:00	06:05	Iracilda
05/05/2025	Segunda-feira					
06/05/2025	Terça-feira					
07/05/2025	Quarta-feira		1º			
08/05/2025	Quinta-feira					
09/05/2025	Sexta-feira					
10/05/2025	Sábado					
11/05/2025	Domingo					
12/05/2025	Segunda-feira					
13/05/2025	Terça-feira					
14/05/2025	Quarta-feira					
15/05/2025	Quinta-feira					

Ferias

Observasões:

Data: 15 / 05 / 25

Assinatura do Colaborador	Assinatura Biogesp
Maria Iracilda B. Cândido	Jair Martins Amorim Diretor Técnico Administrativo Biogesp - HMSL

Scanned with CamScanner

43

BIOGESP

CONTROLE DE PRESENÇA

Nome Completo:	MARIA NILDA DE SOUZA		
Cargo:	CUIDADOR	**MATRICULA**	
Local de Trabalho:	RT		
Período:			

ABRIL _2025		Primeiro Período		Segundo Período		Assinatura:
		Entrada	Intervalo	Retorno	Saída	
16/04/2025	Quarta-feira					
17/04/2025	Quinta-feira	5:50	12:00	13:00	18:04	nilda
18/04/2025	Sexta-feira					
19/04/2025	Sábado	5:49	12:00	13:00	18:06	nilda
20/04/2025	Domingo					
21/04/2025	Segunda-feira	5:50	12:00	13:00	18:05	nilda
22/04/2025	Terça-feira					
23/04/2025	Quarta-feira	5:49	12:00	13:00	18:04	nilda
24/04/2025	Quinta-feira					
25/04/2025	Sexta-feira	5:50	12:00	13:00	18:06	nilda
26/04/2025	Sábado					
27/04/2025	Domingo	5:58	12:00	13:00	18:04	nilda
28/04/2025	Segunda-feira					
29/04/2025	Terça-feira	5 50	12 00	13 00	18 05	nilda
30/04/2025	Quarta-feira					
01/05/2025	Quinta-feira	5:48	12:00	13:00	18:04	nilda
02/05/2025	Sexta-feira					
03/05/2025	Sábado	5:50	12:00	13:00	18:05	nilda
04/05/2025	Domingo					
05/05/2025	Segunda-feira	5:45	12:00	13:00	18:04	nilda
06/05/2025	Terça-feira					
07/05/2025	Quarta-feira	5:49	12:00	13:00	18:06	nilda
08/05/2025	Quinta-feira					
09/05/2025	Sexta-feira	Folga	Folga	Folga	Folga	nilda
10/05/2025	Sábado					
11/05/2025	Domingo	5:48	12:00	13:00	18:05	nilda
12/05/2025	Segunda-feira					
13/05/2025	Terça-feira	5:50	12:00	13:00	18:04	nilda
14/05/2025	Quarta-feira					
15/05/2025	Quinta-feira	5:55	12:00	13:00	18:04	nilda

Observasões:

Data: 15 / 05 / 25

Assinatura do Colaborador	Assinatura Biogesp
Maria Nilda Sousa	Jair Martins Amorim Diretor Tecnico Administrativo Biogesp - Minas

Scanned with CamScanner

Biogesp

CONTROLE DE PRESENÇA

Nome Completo:	MARIA SANTIAGO DE ALMEIDA		
Cargo:	CUIDADOR	**MATRICULA**	
Local de Trabalho:	RT		
Período:			

ABRIL _2025		Primeiro Período		Segundo Período		Assinatura:
		Entrada	Intervalo	Retorno	Saída	
16/04/2025	Quarta-feira					
17/04/2025	Quinta-feira	05:58	12:00	13:00	18:02	Mª Santiago
18/04/2025	Sexta-feira					
19/04/2025	Sábado	05:59	12:00	13:00	18:01	Mª Santiago
20/04/2025	Domingo					
21/04/2025	Segunda-feira	05:58	12:00	13:00	18:02	Mª Santiago
22/04/2025	Terça-feira					
23/04/2025	Quarta-feira	05:59	12:00	13:00	18:01	Mª Santiago
24/04/2025	Quinta-feira					
25/04/2025	Sexta-feira	05:58	12:00	13:00	18:02	Mª Santiago
26/04/2025	Sábado					
27/04/2025	Domingo	05:59	12:00	13:00	18:01	Mª Santiago
28/04/2025	Segunda-feira					
29/04/2025	Terça-feira	Folga		Folga		
30/04/2025	Quarta-feira					
01/05/2025	Quinta-feira	05:58	12:00	13:00	18:00	Mª Santiago
02/05/2025	Sexta-feira					
03/05/2025	Sábado	05:59	12:00	13:00	18:02	Mª Santiago
04/05/2025	Domingo					
05/05/2025	Segunda-feira	05:58	12:00	13:00	18:01	Mª Santiago
06/05/2025	Terça-feira	ferias		ferias		
07/05/2025	Quarta-feira					
08/05/2025	Quinta-feira					
09/05/2025	Sexta-feira					
10/05/2025	Sábado					
11/05/2025	Domingo					
12/05/2025	Segunda-feira					
13/05/2025	Terça-feira					
14/05/2025	Quarta-feira					
15/05/2025	Quinta-feira					

Observasões:

Data: 05/05/25

Assinatura do Colaborador

Assinatura Biogesp

Jair Martins Amorim
Diretor Tecnico Administrativo
Biogesp Limpeza

Scanned with CamScanner

Biogesp

CONTROLE DE PRESENÇA

Nome Completo:	MEIRE APARECIDA DE OLIVEIRA		
Cargo:	CUIDADOR	**MATRICULA**	
Local de Trabalho:	RT		
Período:			

ABRIL _2025		Primeiro Período		Segundo Período		Assinatura:
		Entrada	Intervalo	Retorno	Saída	
16/04/2025	Quarta-feira					
17/04/2025	Quinta-feira	17:50	20:00	21:00	06:03	
18/04/2025	Sexta-feira					
19/04/2025	Sábado	17:49	20:00	21:00	06:01	
20/04/2025	Domingo					
21/04/2025	Segunda-feira	17:51	20:00	21:00	06:05	
22/04/2025	Terça-feira					
23/04/2025	Quarta-feira	17:48	20:00	21:00	06:00	
24/04/2025	Quinta-feira					
25/04/2025	Sexta-feira	folga	- -	- -	folga	
26/04/2025	Sábado					
27/04/2025	Domingo	17:51	20:00	21:00	06:04	
28/04/2025	Segunda-feira					
29/04/2025	Terça-feira	17:50	20:00	21:00	06:07	
30/04/2025	Quarta-feira					
01/05/2025	Quinta-feira	17:47	20:00	21:00	06:03	
02/05/2025	Sexta-feira					
03/05/2025	Sábado	17:55	20:00	21:00	06:05	
04/05/2025	Domingo					
05/05/2025	Segunda-feira	17:50	20:00	21:00	06:01	
06/05/2025	Terça-feira					
07/05/2025	Quarta-feira	17:48	20:00	21:00	06:03	
08/05/2025	Quinta-feira					
09/05/2025	Sexta-feira	folga	- -	- -	folga	
10/05/2025	Sábado					
11/05/2025	Domingo	folga	- -	- -	folga	
12/05/2025	Segunda-feira					
13/05/2025	Terça-feira	17:50	20:00	21:00	06:04	
14/05/2025	Quarta-feira					
15/05/2025	Quinta-feira	17:45	20:00	21:00	06:05	

Observasões:

Ela mesma se encontra de atestado do dia 13/05 à 15/05.

Data: 15 / 05 / 25

Assinatura do Colaborador	Assinatura Biogesp
	Jair Martins Amorim Diretor Tecnico Administrativo Biogesp - Unisul

Scanned with CamScanner

BIOGESP

CONTROLE DE PRESENÇA

Nome Completo:	NATALIA IRIS VOGA COSTA		
Cargo:	CUIDADOR	**MATRICULA**	
Local de Trabalho:	RT 7		
Período:			

ABRIL _2025		Primeiro Período		Segundo Período		Assinatura:
		Entrada	Intervalo	Retorno	Saída	
16/04/2025	Quarta-feira					
17/04/2025	Quinta-feira	05:50	12:00	13:00	18:05	Natália
18/04/2025	Sexta-feira					
19/04/2025	Sábado	05:55	12:00	13:00	18:05	Natália
20/04/2025	Domingo					
21/04/2025	Segunda-feira	06:00	12:00	13:00	18:00	Natália
22/04/2025	Terça-feira					
23/04/2025	Quarta-feira	06:00	12:00	13:00	18:05	Natália
24/04/2025	Quinta-feira					
25/04/2025	Sexta-feira	05:50	12:00	13:00	18:05	Natália
26/04/2025	Sábado					
27/04/2025	Domingo	05:55	12:00	13:00	18:00	Natália
28/04/2025	Segunda-feira					
29/04/2025	Terça-feira	05:50	12:00	13:00	18:05	Natália
30/04/2025	Quarta-feira					
01/05/2025	Quinta-feira	06:00	12:00	13:00	18:05	Natália
02/05/2025	Sexta-feira					
03/05/2025	Sábado	06:00	12:00	13:00	18:05	Natália
04/05/2025	Domingo					
05/05/2025	Segunda-feira	05:55	12:00	13:00	18:00	Natália
06/05/2025	Terça-feira					
07/05/2025	Quarta-feira	folga	/	/	/	Natália
08/05/2025	Quinta-feira					
09/05/2025	Sexta-feira	06:00	12:00	13:00	18:00	Natália
10/05/2025	Sábado					
11/05/2025	Domingo	05:50	12:00	13:00	18:05	Natália
12/05/2025	Segunda-feira					
13/05/2025	Terça-feira	05:55	12:00	13:00	18:00	Natália
14/05/2025	Quarta-feira					
15/05/2025	Quinta-feira	06:00	12:00	13:00	18:00	Natália

Observasões:

Data: 15 / 05 /2025

Assinatura do Colaborador	Assinatura Biogesp
Natália Iris Voga Costa	Jair Martins Amorim Diretor Tecnico Administrativo Biogesp Ltda

Scanned with CamScanner

BIOGESP

CONTROLE DE PRESENÇA

Nome Completo:	NOEMI FONSECA DA SILVA		
Cargo:	CUIDADOR	**MATRICULA**	
Local de Trabalho:	RT Virgílio Gama		
Período:			

ABRIL _2025		Primeiro Período		Segundo Período		Assinatura:
		Entrada	Intervalo	Retorno	Saída	
16/04/2025	Quarta-feira	17:55	20:00	21:00	06:03	
17/04/2025	Quinta-feira					
18/04/2025	Sexta-feira	17:53	20:00	21:00	06:05	
19/04/2025	Sábado					
20/04/2025	Domingo	17:53	20:00	21:00	06:03	
21/04/2025	Segunda-feira					
22/04/2025	Terça-feira	17:55	20:00	21:00	06:05	
23/04/2025	Quarta-feira					
24/04/2025	Quinta-feira	folga	folga	folga	folga	
25/04/2025	Sexta-feira					
26/04/2025	Sábado	17:55	20:00	21:00	06:03	
27/04/2025	Domingo					
28/04/2025	Segunda-feira	17:53	20:00	21:00	06:05	
29/04/2025	Terça-feira					
30/04/2025	Quarta-feira	17:55	20:00	21:00	06:05	
01/05/2025	Quinta-feira					
02/05/2025	Sexta-feira	17:53	20:00	21:00	06:03	
03/05/2025	Sábado					
04/05/2025	Domingo	17:55	20:00	21:00	06:05	
05/05/2025	Segunda-feira					
06/05/2025	Terça-feira	17:53	20:00	21:00	06:05	
07/05/2025	Quarta-feira					
08/05/2025	Quinta-feira	17:55	20:00	21:00	06:03	
09/05/2025	Sexta-feira					
10/05/2025	Sábado	folga	folga	folga	folga	
11/05/2025	Domingo					
12/05/2025	Segunda-feira	17:55	20:00	21:00	06:05	
13/05/2025	Terça-feira					
14/05/2025	Quarta-feira	17:53	20:00	21:00	06:05	
15/05/2025	Quinta-feira					

Observasões:

Data: 15 / 05 / 2025

Assinatura do Colaborador	Assinatura Biogesp
Noemi F da Silva	Jair Martins Amorim Diretor Técnico Administrativo Biogesp - Rimol

Scanned with CamScanner

Biogesp

CONTROLE DE PRESENÇA

Nome Completo:	PAMELA RODRIGUES DO NASCIMENTO SANTOS		
Cargo:	TEC. DE ENFERMAGEM	**MATRICULA**	
Local de Trabalho:	RT		
Período:			

ABRIL _2025		Primeiro Período		Segundo Período		Assinatura:
		Entrada	Intervalo	Retorno	Saída	
16/04/2025	Quarta-feira					
17/04/2025	Quinta-feira					
18/04/2025	Sexta-feira	Feriado				
19/04/2025	Sábado					
20/04/2025	Domingo					
21/04/2025	Segunda-feira					
22/04/2025	Terça-feira					
23/04/2025	Quarta-feira					
24/04/2025	Quinta-feira					
25/04/2025	Sexta-feira					
26/04/2025	Sábado					
27/04/2025	Domingo					
28/04/2025	Segunda-feira					
29/04/2025	Terça-feira					
30/04/2025	Quarta-feira					
01/05/2025	Quinta-feira					
02/05/2025	Sexta-feira					
03/05/2025	Sábado					
04/05/2025	Domingo					
05/05/2025	Segunda-feira					
06/05/2025	Terça-feira					
07/05/2025	Quarta-feira					
08/05/2025	Quinta-feira	07:54	13:00	14:00	17:04	Pamela
09/05/2025	Sexta-feira	07:57	13:00	14:00	17:06	Pamela
10/05/2025	Sábado	07:58	13:00	14:00	17:07	Pamela
11/05/2025	Domingo	07:56	13:00	14:00	17:10	Pamela
12/05/2025	Segunda-feira	Folga				Pamela
13/05/2025	Terça-feira	07:54	13:00	14:00	17:08	Pamela
14/05/2025	Quarta-feira	07:57	13:00	14:00	17:07	Pamela
15/05/2025	Quinta-feira	07:56	13:00	14:00	17:05	Pamela

Observasões:

Data: 15/05/25

Assinatura do Colaborador	Assinatura Biogesp
P	Jair Martins Amorim Diretor Tecnico Administrativo Biogesp - RMSL

Scanned with CamScanner

Biogesp

CONTROLE DE PRESENÇA

Nome Completo:	PIERA CRISTINE APARECIDA VERNI DA CRUZ		
Cargo:	CUIDADORA	**MATRICULA**	
Local de Trabalho:	RT		
Período:			

ABRIL _2025		Primeiro Período		Segundo Período		Assinatura:
		Entrada	Intervalo	Retorno	Saída	
16/04/2025	Quarta-feira	05:45	13:00	14:00	18:00	Piera
17/04/2025	Quinta-feira					
18/04/2025	Sexta-feira	05:58	13:00	14:00	18:03	Piera
19/04/2025	Sábado					
20/04/2025	Domingo	05:50	13:00	14:00	18:02	Piera
21/04/2025	Segunda-feira					
22/04/2025	Terça-feira	folga	folga	folga	folga	
23/04/2025	Quarta-feira					
24/04/2025	Quinta-feira	05:55	13:00	14:00	18:00	Piera
25/04/2025	Sexta-feira					
26/04/2025	Sábado	05:57	13:00	14:00	18:03	Piera
27/04/2025	Domingo					
28/04/2025	Segunda-feira	05:55	13:00	14:00	18:02	Piera
29/04/2025	Terça-feira					
30/04/2025	Quarta-feira	06:00	13:00	14:00	18:01	Piera
01/05/2025	Quinta-feira	17:55	21:00	22:00	06:01	Piera
02/05/2025	Sexta-feira					
03/05/2025	Sábado	17:57	21:00	22:00	06:02	Piera
04/05/2025	Domingo					
05/05/2025	Segunda-feira	17:53	21:00	22:00	06:00	Piera
06/05/2025	Terça-feira					
07/05/2025	Quarta-feira	17:58	21:00	22:00	06:01	Piera
08/05/2025	Quinta-feira					
09/05/2025	Sexta-feira	18:00	21:00	22:00	06:00	Piera
10/05/2025	Sábado					
11/05/2025	Domingo	18:45	21:00	22:00	06:01	Piera
12/05/2025	Segunda-feira					
13/05/2025	Terça-feira	folga	folga	folga	folga	
14/05/2025	Quarta-feira					
15/05/2025	Quinta-feira	18:50	21:00	22:00	06:00	Piera

Observasões:

Data: 15 / 05 / 25

Assinatura do Colaborador	Assinatura Biogesp
Piera Cristine	Jair Martins Amorim Diretor Tecnico Administrativo Biogesp - Unid.

Scanned with CamScanner

BiógESP

CONTROLE DE PRESENÇA

Nome Completo:	ROSA DIVINA PEREIRA DE OLIVIERA		
Cargo:	CUIDADOR	MATRICULA	
Local de Trabalho:	RT		
Período:			

ABRIL _2025		Primeiro Período		Segundo Período		Assinatura:
		Entrada	Intervalo	Retorno	Saída	
16/04/2025	Quarta-feira					
17/04/2025	Quinta-feira	17:50	21:00	22:00	05:58	Rosa D Pereira
18/04/2025	Sexta-feira					
19/04/2025	Sábado	17:55	21:00	22:00	05:56	Rosa D Pereira
20/04/2025	Domingo					
21/04/2025	Segunda-feira	17:59	21:00	22:00	05:58	Rosa D Pereira
22/04/2025	Terça-feira					
23/04/2025	Quarta-feira	17:58	21:00	22:00	05:55	Rosa D Pereira
24/04/2025	Quinta-feira					
25/04/2025	Sexta-feira	Fol:ga	Fol:ga			
26/04/2025	Sábado					
27/04/2025	Domingo	17:50	21:00	22:00	05:59	Rosa D Pereira
28/04/2025	Segunda-feira					
29/04/2025	Terça-feira	17:59	21:00	22:00	05:56	Rosa D Pereira
30/04/2025	Quarta-feira					
01/05/2025	Quinta-feira	17:55	21:00	22:00	05:59	Rosa D Pereira
02/05/2025	Sexta-feira					
03/05/2025	Sábado	17:50	21:00	22:00	05:50	Rosa D Pereira
04/05/2025	Domingo					
05/05/2025	Segunda-feira	17:55	21:00	22:00	05:50	Rosa D Pereira
06/05/2025	Terça-feira					
07/05/2025	Quarta-feira	17:54	21:00	22:00	05:50	Rosa D Pereira
08/05/2025	Quinta-feira					
09/05/2025	Sexta-feira	17:50	21:00	22:00	05:55	Rosa D Pereira
10/05/2025	Sábado					
11/05/2025	Domingo	17:55	21:00	22:00	05:59	Rosa D Pereira
12/05/2025	Segunda-feira					
13/05/2025	Terça-feira	17:58	21:00	22:00	05:58	Rosa D Pereira
14/05/2025	Quarta-feira					
15/05/2025	Quinta-feira	17:50	21:00	22:00	05:59	Rosa D Pereira

Observasões:

Data: 15 / 05 / 25

Assinatura do Colaborador	Assinatura Biógesp
Rosa Divina Pereira	Jair Martins Amorim Diretor Técnico Administrativo Biógesp - HMSL

Scanned with CamScanner

Biogesp

CONTROLE DE PRESENÇA

2

Nome Completo:	ROSALINA APARECIDA CARDOSO		
Cargo:	CUIDADOR	**MATRICULA**	
Local de Trabalho:	RT		
Período:			

ABRIL _2025		Primeiro Período		Segundo Período		Assinatura:
		Entrada	Intervalo	Retorno	Saída	
16/04/2025	Quarta-feira	17:55	21:00	22:00	06:05	Rosalina
17/04/2025	Quinta-feira					
18/04/2025	Sexta-feira	folga				Rosalina
19/04/2025	Sábado					
20/04/2025	Domingo	17:55	21:00	22:00	06:05	Rosalina
21/04/2025	Segunda-feira					
22/04/2025	Terça-feira	17:55	21:00	22:00	06:05	Rosalina
23/04/2025	Quarta-feira					
24/04/2025	Quinta-feira	17:55	21:00	22:00	06:05	Rosalina
25/04/2025	Sexta-feira					
26/04/2025	Sábado	17:55	21:00	22:00	06:05	Rosalina
27/04/2025	Domingo					
28/04/2025	Segunda-feira	17:55	21:00	22:00	06:05	Rosalina
29/04/2025	Terça-feira					
30/04/2025	Quarta-feira	17:55	21:00	22:00	06:05	Rosalina
01/05/2025	Quinta-feira					
02/05/2025	Sexta-feira	17:55	21:00	22:00	06:05	Rosalina
03/05/2025	Sábado					
04/05/2025	Domingo	folga				Rosalina
05/05/2025	Segunda-feira					
06/05/2025	Terça-feira	17:55	21:00	22:00	06:05	Rosalina
07/05/2025	Quarta-feira					
08/05/2025	Quinta-feira	17:55	21:00	22:00	06:05	Rosalina
09/05/2025	Sexta-feira					
10/05/2025	Sábado	17:55	21:00	22:00	06:05	Rosalina
11/05/2025	Domingo					
12/05/2025	Segunda-feira	17:55	21:00	22:00	06:05	Rosalina
13/05/2025	Terça-feira					
14/05/2025	Quarta-feira	17:55	21:00	22:00	06:05	Rosalina
15/05/2025	Quinta-feira					
Observasões:						

Data: 15/05/2025

Assinatura do Colaborador	Assinatura Biogesp
Rosalina Ap Cardoso.	Jair Martins Amorim Diretor Técnico Administrativo Biogesp - Ribeirão Preto

Scanned with CamScanner

BIOGESP

CONTROLE DE PRESENÇA

7

Nome Completo:	ROSELI MAIA		
Cargo:	CUIDADOR	**MATRICULA**	
Local de Trabalho:	RT		
Período:			

ABRIL _2025		Primeiro Período		Segundo Período		Assinatura:
		Entrada	Intervalo	Retorno	Saída	
16/04/2025	Quarta-feira	17:57	21:00	22:00	06:03	
17/04/2025	Quinta-feira					
18/04/2025	Sexta-feira	17:56	21:00	22:00	06:04	
19/04/2025	Sábado					
20/04/2025	Domingo	17:58	21:00	22:00	06:05	
21/04/2025	Segunda-feira					
22/04/2025	Terça-feira	17:56	21:00	22:00	06:03	
23/04/2025	Quarta-feira					
24/04/2025	Quinta-feira	17:58	21:00	22:00	06:04	
25/04/2025	Sexta-feira					
26/04/2025	Sábado		FOLGA			
27/04/2025	Domingo					
28/04/2025	Segunda-feira	17:58	21:00	22:00	06:05	
29/04/2025	Terça-feira					
30/04/2025	Quarta-feira	17:57	21:00	22:00	06:03	
01/05/2025	Quinta-feira					
02/05/2025	Sexta-feira	17:56	21:00	22:00	06:04	
03/05/2025	Sábado					
04/05/2025	Domingo	17:58	21:00	22:00	06:05	
05/05/2025	Segunda-feira					
06/05/2025	Terça-feira	17:57	21:00	22:00	06:03	
07/05/2025	Quarta-feira					
08/05/2025	Quinta-feira	17:56	21:00	22:00	06:05	
09/05/2025	Sexta-feira					
10/05/2025	Sábado	17:58	21:00	22:00	06:03	
11/05/2025	Domingo					
12/05/2025	Segunda-feira	17:50	21:00	22:00	06:04	
13/05/2025	Terça-feira					
14/05/2025	Quarta-feira		FOLGA			
15/05/2025	Quinta-feira					

Observasões:

Data: 15/05/25

Assinatura do Colaborador	Assinatura Biogesp
	Jair Martins Amorim Diretor Tecnico Administrativo Biogesp - Unisl

Scanned with CamScanner

BIOGESP

CONTROLE DE PRESENÇA

Nome Completo:	ROSEMEIRE APARECIDA ROSA		
Cargo:	CUIDADOR	**MATRICULA**	
Local de Trabalho:	RT		
Período:			

ABRIL _2025		Primeiro Período		Segundo Período		Assinatura:
		Entrada	Intervalo	Retorno	Saída	
16/04/2025	Quarta-feira					
17/04/2025	Quinta-feira	17:50	11:00	12:00	06:05	Rosemeire Aparecida Rosa
18/04/2025	Sexta-feira					
19/04/2025	Sábado	folga		folga		
20/04/2025	Domingo					
21/04/2025	Segunda-feira	17:55	11:00	12:00	06:09	Rosemeire Aparecida Rosa
22/04/2025	Terça-feira					
23/04/2025	Quarta-feira	17:51	11:00	12:00	06:06	Rosemeire Aparecida Rosa
24/04/2025	Quinta-feira					
25/04/2025	Sexta-feira	17:50	11:00	12:00	06:05	Rosemeire Aparecida Rosa
26/04/2025	Sábado					
27/04/2025	Domingo	17:51	11:00	12:00	06:10	Rosemeire Aparecida Rosa
28/04/2025	Segunda-feira					
29/04/2025	Terça-feira	folga		folga		
30/04/2025	Quarta-feira					
01/05/2025	Quinta-feira	17:55	11:00	12:00	06:05	Rosemeire Aparecida Rosa
02/05/2025	Sexta-feira					
03/05/2025	Sábado	17:50	11:00	12:00	06:04	Rosemeire Aparecida Rosa
04/05/2025	Domingo					
05/05/2025	Segunda-feira	17:52	11:00	12:00	06:05	Rosemeire Aparecida Rosa
06/05/2025	Terça-feira					
07/05/2025	Quarta-feira					
08/05/2025	Quinta-feira					
09/05/2025	Sexta-feira					
10/05/2025	Sábado					
11/05/2025	Domingo					
12/05/2025	Segunda-feira					
13/05/2025	Terça-feira					
14/05/2025	Quarta-feira					
15/05/2025	Quinta-feira					

Observasões:

Data: 05 / 05 / 25

Assinatura do Colaborador	Assinatura Biogesp
Rosemeire Aparecida Rosa	Jair Martins Amorim Diretor Tecnico Administrativo Biogesp - Amsl

Scanned with CamScanner

Biogesp

CONTROLE DE PRESENÇA

Nome Completo:	ROSIMEIRE TEIXEIRA ADRIANO DE JESUS		
Cargo:	CUIDADOR	**MATRICULA**	
Local de Trabalho:	RT		
Período:			

ABRIL _2025		Primeiro Período		Segundo Período		Assinatura:
		Entrada	Intervalo	Retorno	Saída	
16/04/2025	Quarta-feira	05:55	13:00	14:00	18:04	Rosemeire
17/04/2025	Quinta-feira	:	:	:	:	
18/04/2025	Sexta-feira	05:57	13:00	14:00	18:03	Rosemeire
19/04/2025	Sábado	:	:	:	:	
20/04/2025	Domingo	05:51	13:00	14:00	16:00	Rosemeire
21/04/2025	Segunda-feira	:	:	:	:	
22/04/2025	Terça-feira	05:58	13:00	14:00	18:07	Rosemeire
23/04/2025	Quarta-feira	:	:	:	:	
24/04/2025	Quinta-feira	05:53	13:00	14:00	18:05	Rosemeire
25/04/2025	Sexta-feira	:	:	:	:	
26/04/2025	Sábado	05:52	13:00	14:00	18:05	Rosemeire
27/04/2025	Domingo	:	:	:	:	
28/04/2025	Segunda-feira	05:55	13:00	14:00	18:07	Rosemeire
29/04/2025	Terça-feira	:	:	:	:	
30/04/2025	Quarta-feira	folga	folga	folga	folga	Rosemeire
01/05/2025	Quinta-feira	:	:	:	:	
02/05/2025	Sexta-feira	05:53	13:00	14:00	18:09	Rosemeire
03/05/2025	Sábado	:	:	:	:	
04/05/2025	Domingo	05:55	13:00	14:00	18:05	Rosemeire
05/05/2025	Segunda-feira	:	:	:	:	
06/05/2025	Terça-feira	05:53	13:00	14:00	18:03	Rosemeire
07/05/2025	Quarta-feira	:	:	:	:	
08/05/2025	Quinta-feira	05:57	13:00	14:00	18:09	Rosemeire
09/05/2025	Sexta-feira	:	:	:	:	
10/05/2025	Sábado	05:55	13:00	14:00	18:05	Rosemeire
11/05/2025	Domingo	:	:	:	:	
12/05/2025	Segunda-feira	05:52	13:00	14:00	18:04	Rosemeire
13/05/2025	Terça-feira	:	:	:	:	
14/05/2025	Quarta-feira	05:51	13:00	14:00	18:03	Rosemeire
15/05/2025	Quinta-feira	:	:	:	:	

Observasões:

Dia 20-04-25 eu fui do plantão as 16:00 hrs
Responsável ciente (yury)

Data: 14 / 05 / 25

Assinatura do Colaborador	Assinatura Biogesp
Rosemeire S. A. de Jesus	Jair Martins Amorim Diretor Técnico Administrativo Biogesp - Minas

Scanned with CamScanner

Biogesp

CONTROLE DE PRESENÇA

Nome Completo:	SAMARA DAIANA DE SOUZA SIQUEIRA		
Cargo:	CUIDADOR	**MATRICULA**	
Local de Trabalho:	RT		
Período:			

ABRIL _2025		Primeiro Período		Segundo Período		Assinatura:
		Entrada	Intervalo	Retorno	Saída	
16/04/2025	Quarta-feira	05:41	12:00	13:00	18:00	
17/04/2025	Quinta-feira					
18/04/2025	Sexta-feira	05:50	12:00	13:00	18:03	
19/04/2025	Sábado					
20/04/2025	Domingo	05:43	12:00	13:00	18:05	
21/04/2025	Segunda-feira					
22/04/2025	Terça-feira	05:40	12:00	13:00	18:01	
23/04/2025	Quarta-feira					
24/04/2025	Quinta-feira	05:43	12:00	13:00	18:02	
25/04/2025	Sexta-feira					
26/04/2025	Sábado	folga				
27/04/2025	Domingo					
28/04/2025	Segunda-feira	05:49	12:00	13:00	18:01	
29/04/2025	Terça-feira					
30/04/2025	Quarta-feira	05:55	12:00	13:00	18:03	
01/05/2025	Quinta-feira					
02/05/2025	Sexta-feira	05:40	12:00	13:00	18:00	
03/05/2025	Sábado					
04/05/2025	Domingo	06:00	12:00	13:00	18:06	
05/05/2025	Segunda-feira					
06/05/2025	Terça-feira	atestado				
07/05/2025	Quarta-feira					
08/05/2025	Quinta-feira	05:55	12:00	13:00	18:10	
09/05/2025	Sexta-feira					
10/05/2025	Sábado	05:40	12:00	13:00	18:01	
11/05/2025	Domingo					
12/05/2025	Segunda-feira	folga				
13/05/2025	Terça-feira					
14/05/2025	Quarta-feira	05:49	12:00	13:00	18:02	
15/05/2025	Quinta-feira					

Observasões:

Data: 14 / 05 / 25

Assinatura do Colaborador	Assinatura Biogesp
	Jair Martins Amoxili Diretor Técnico Administrativo Biogesp Animal

Scanned with CamScanner

BIOGESP

CONTROLE DE PRESENÇA

Nome Completo:	SHEILA WOLF GOMES		
Cargo:	CUIDADOR	**MATRICULA**	
Local de Trabalho:	RT		
Período:			

ABRIL _2025		Primeiro Período		Segundo Período		Assinatura:
		Entrada	Intervalo	Retorno	Saída	
16/04/2025	Quarta-feira	ATESTADO	/ :	/ :	/ :	
17/04/2025	Quinta-feira	ATESTADO	/ :	/ :	/ :	
18/04/2025	Sexta-feira	17 : 53	20 : 00	21 : 00	06 : 06	
19/04/2025	Sábado	/ :	/ :	/ :	/ :	
20/04/2025	Domingo	FOLGA	FOLGA	FOLGA.	FOLGA.	
21/04/2025	Segunda-feira	/ :	/ :	/ :	/ :	
22/04/2025	Terça-feira	17 : 55	20 : 00	21 : 00	06 : 07	
23/04/2025	Quarta-feira	/ :	/ :	/ :	/ :	
24/04/2025	Quinta-feira	17 : 57	20 : 00	21 : 00	06 : 03	
25/04/2025	Sexta-feira	/ :	/ :	/ :	/ :	
26/04/2025	Sábado	17 : 52	20 : 00	21 : 00	06 : 08	
27/04/2025	Domingo	/ :	/ :	/ :	/ :	
28/04/2025	Segunda-feira	A : 56	20 : 00	21 : 00	06 : 05	
29/04/2025	Terça-feira	/ :	/ :	/ :	/ :	
30/04/2025	Quarta-feira	17 : 53	20 : 00	21 : 00	06 : 02	
01/05/2025	Quinta-feira	/ :	/ :	/ :	/ :	
02/05/2025	Sexta-feira	FOLGA.	FOLGA.	FOLGA.	FOLGA	
03/05/2025	Sábado	/ :	/ :	/ :	/ :	
04/05/2025	Domingo	17 : 50	20 : 00	21 : 00.	06 : 03	
05/05/2025	Segunda-feira	/ :	/ :	/ :	/ :	
06/05/2025	Terça-feira	17 : 51	20 : 00	21 : 00	06 : 04	
07/05/2025	Quarta-feira	/ :	/ :	/ :	/ :	
08/05/2025	Quinta-feira	17 : 53	20 : 00	21 : 00	06 : 03	
09/05/2025	Sexta-feira	/ :	/ :	/ :	/ :	
10/05/2025	Sábado	17 : 57	20 : 00	21 : 00	06 : 05	
11/05/2025	Domingo	/ :	/ :	/ :	/ :	
12/05/2025	Segunda-feira	ATESTADO	:	/ :	/ :	
13/05/2025	Terça-feira	:	/ :	/ :	/ :	
14/05/2025	Quarta-feira	ATESTADO	:	/ :	/ :	
15/05/2025	Quinta-feira	/ :	/ :	/ :	/ :	

Observasões:

Data: 10 / 05 / 25

Assinatura do Colaborador	Assinatura Biogesp
	Jair Martins Amorim Diretor Tecnico Administrativo Biogesp - Unisl

Scanned with CamScanner

Biogesp

CONTROLE DE PRESENÇA

Nome Completo:	SIDNEY SOUSA DA SILVA		
Cargo:	TEC. DE ENFERMAGEM	**MATRICULA**	
Local de Trabalho:	RT 57		
Período:			

ABRIL _2025		Primeiro Período		Segundo Período		Assinatura:
		Entrada	Intervalo	Retorno	Saída	
16/04/2025	Quarta-feira	08:00	12:00	13:00	17:00	
17/04/2025	Quinta-feira	08:00	12:00	13:00	17:00	
18/04/2025	Sexta-feira	FOLGA				
19/04/2025	Sábado	08:00	12:00	13:00	17:00	
20/04/2025	Domingo	08:00	12:00	13:00	17:00	
21/04/2025	Segunda-feira	08:00	12:00	13:00	17:00	
22/04/2025	Terça-feira	FOLGA				
23/04/2025	Quarta-feira	08:00	12:00	13:00	17:00	
24/04/2025	Quinta-feira	08:00	12:00	13:00	17:00	
25/04/2025	Sexta-feira	FOLGA				
26/04/2025	Sábado	08:00	12:00	13:00	17:00	
27/04/2025	Domingo	08:00	12:00	13:00	17:00	
28/04/2025	Segunda-feira	08:00	12:00	13:00	17:00	
29/04/2025	Terça-feira	FOLGA				
30/04/2025	Quarta-feira	07:00	12:00	13:00	17:45	
01/05/2025	Quinta-feira	FOLGA				
02/05/2025	Sexta-feira	08:00	12:00	13:00	17:00	
03/05/2025	Sábado	08:00	12:00	13:00	16:00	
04/05/2025	Domingo	08:00	12:00	13:00	17:00	
05/05/2025	Segunda-feira	FOLGA				
06/05/2025	Terça-feira	FOLGA				
07/05/2025	Quarta-feira	07:00	12:13	13:13	17:00	
08/05/2025	Quinta-feira	07:00	12:00	13:00	16:00	
09/05/2025	Sexta-feira	08:00	12:00	13:00	17:00	
10/05/2025	Sábado	08:00	12:00	13:00	17:00	
11/05/2025	Domingo	07:15	12:00	13:00	17:00	
12/05/2025	Segunda-feira	FOLGA				
13/05/2025	Terça-feira	08:00	12:00	13:00	17:00	
14/05/2025	Quarta-feira	08:00	12:00	13:00	17:00	
15/05/2025	Quinta-feira	08:00	12:00	13:00	17:00	

Observasões:

Em 30/04: Entrada às 7:00 h para coleta venosa; Saindo mais tarde por surto morador Ricardo; 03/05: Saída mais cedo utilizando banco de horas; Enf. Fernanda ciente.

Data: 15 / 05 / 25

Assinatura do Colaborador	Assinatura Biogesp
	Jair Martins Amorim Diretor Tecnico Administrativo Biogesp - RMSL

* Em 07/05 - Coleta morador Paulo
Em 08/05 - Entrada antecipada para acompanhar morador Ricardo ao dentista; Saída às 16:00 h sem acúmulo ao banco de horas Enf. Priscila Ciente

Vide verso →

Scanned with CamScanner

BIOGESP

CONTROLE DE PRESENÇA

Nome Completo:	SIMONE ARAÚJO DE OLIVEIRA FELISBERTO		
Cargo:	CUIDADOR	**MATRICULA**	
Local de Trabalho:	RT Virgílio Gato		
Período:	Noturno		

ABRIL _2025		Primeiro Período		Segundo Período		Assinatura:
		Entrada	Intervalo	Retorno	Saída	
16/04/2025	Quarta-feira					
17/04/2025	Quinta-feira	17:55	21:00	22:00	06:05	
18/04/2025	Sexta-feira					
19/04/2025	Sábado	17:55	21:00	22:00	06:05	
20/04/2025	Domingo					
21/04/2025	Segunda-feira	17:55	21:00	22:00	06:05	
22/04/2025	Terça-feira					
23/04/2025	Quarta-feira	17:55	21:00	22:00	06:05	
24/04/2025	Quinta-feira					
25/04/2025	Sexta-feira	17:55	21:00	22:00	06:05	
26/04/2025	Sábado					
27/04/2025	Domingo	17:55	21:00	22:00	06:05	
28/04/2025	Segunda-feira					
29/04/2025	Terça-feira	FOLGA	FOLGA	FOLGA	FOLGA	
30/04/2025	Quarta-feira					
01/05/2025	Quinta-feira	17:55	21:00	22:00	06:05	
02/05/2025	Sexta-feira					
03/05/2025	Sábado	17:55	21:00	22:00	06:05	
04/05/2025	Domingo					
05/05/2025	Segunda-feira	17:55	21:00	22:00	06:05	
06/05/2025	Terça-feira					
07/05/2025	Quarta-feira	FOLGA	FOLGA	FOLGA	FOLGA	
08/05/2025	Quinta-feira					
09/05/2025	Sexta-feira	17:55	21:00	22:00	06:05	
10/05/2025	Sábado					
11/05/2025	Domingo	17:55	21:00	22:00	06:05	
12/05/2025	Segunda-feira					
13/05/2025	Terça-feira	17:55	21:00	22:00	06:05	
14/05/2025	Quarta-feira					
15/05/2025	Quinta-feira	17:55	21:00	22:00	06:05	

Observasões:

Data: 15 / 05 / 2025

Assinatura do Colaborador	Assinatura Biogesp
	Jair Martins Amarim Diretor Tecnico Administrativo Biogesp - Anisl

Scanned with CamScanner

BIOGESP

CONTROLE DE PRESENÇA

Nome Completo:	SIMONE MORAIS RODRIGUES		
Cargo:	CUIDADOR	**MATRICULA**	
Local de Trabalho:	RT		
Período:			

ABRIL _2025		Primeiro Período		Segundo Período		Assinatura:
		Entrada	Intervalo	Retorno	Saída	
16/04/2025	Quarta-feira					
17/04/2025	Quinta-feira					
18/04/2025	Sexta-feira					
19/04/2025	Sábado					
20/04/2025	Domingo					
21/04/2025	Segunda-feira					
22/04/2025	Terça-feira					
23/04/2025	Quarta-feira					
24/04/2025	Quinta-feira					
25/04/2025	Sexta-feira					
26/04/2025	Sábado					
27/04/2025	Domingo					
28/04/2025	Segunda-feira					
29/04/2025	Terça-feira					
30/04/2025	Quarta-feira					
01/05/2025	Quinta-feira					
02/05/2025	Sexta-feira	17:50	20:00	21:00	06:05	Simone morais
03/05/2025	Sábado					
04/05/2025	Domingo	17:55	20:00	21:00	06:03	Simone morais
05/05/2025	Segunda-feira					
06/05/2025	Terça-feira	Folga				
07/05/2025	Quarta-feira					
08/05/2025	Quinta-feira	17:57	20:00	21:00	06:02	Simone morais
09/05/2025	Sexta-feira					
10/05/2025	Sábado	17:50	20:00	21:00	06:05	Simone morais
11/05/2025	Domingo					
12/05/2025	Segunda-feira	17:53	20:00	21:00	06:03	Simone morais
13/05/2025	Terça-feira					
14/05/2025	Quarta-feira	17:50	20:00	21:00	06:05	Simone morais
15/05/2025	Quinta-feira					

1º Período

Observasões:

Data: 14 / 05 / 25

Assinatura do Colaborador	Assinatura Biogesp
Simone morais Rodrigues	Jair Martins Amorim Diretor Técnico Administrativo Biogesp - HMSL

Scanned with CamScanner

BIOGESP

CONTROLE DE PRESENÇA

Nome Completo:	STEPHANIE DE CASTRO DOMINGUES		
Cargo:	CUIDADOR	**MATRICULA**	
Local de Trabalho:	RT		
Período:			

ABRIL _2025		Primeiro Período		Segundo Período		Assinatura:
		Entrada	Intervalo	Retorno	Saída	
16/04/2025	Quarta-feira					
17/04/2025	Quinta-feira	05:58	13:30	14:25	18:05	Stephanie
18/04/2025	Sexta-feira					
19/04/2025	Sábado	05:56	13:15	14:07	18:03	Stephanie
20/04/2025	Domingo					
21/04/2025	Segunda-feira	05:59	13:31	14:41	18:01	Stephanie
22/04/2025	Terça-feira					
23/04/2025	Quarta-feira	05:57	13:20	14:15	18:04	Stephanie
24/04/2025	Quinta-feira					
25/04/2025	Sexta-feira	Feriado				
26/04/2025	Sábado					
27/04/2025	Domingo	05:59	13:48	14:31	18:06	Stephanie
28/04/2025	Segunda-feira					
29/04/2025	Terça-feira	05:57	13:57	14:40	18:01	Stephanie
30/04/2025	Quarta-feira					
01/05/2025	Quinta-feira	05:59	13:08	14:01	18:02	Stephanie
02/05/2025	Sexta-feira					
03/05/2025	Sábado	05:58	13:37	14:23	18:06	Stephanie
04/05/2025	Domingo					
05/05/2025	Segunda-feira	05:56	13:19	14:11	18:05	Stephanie
06/05/2025	Terça-feira					
07/05/2025	Quarta-feira	05:59	13:55	14:40	18:01	Stephanie
08/05/2025	Quinta-feira					
09/05/2025	Sexta-feira	05:58	13:40	14:31	18:04	Stephanie
10/05/2025	Sábado					
11/05/2025	Domingo	05:57	13:30	14:21	18:04	Stephanie
12/05/2025	Segunda-feira					
13/05/2025	Terça-feira	05:58	13:21	14:15	18:03	Stephanie
14/05/2025	Quarta-feira					
15/05/2025	Quinta-feira	05:59	13:11	14:03	18:01	Stephanie

Observasões:

Data: 15 / 05 / 2025

Assinatura do Colaborador	Assinatura Biogesp
Stephanie	Jair Martins Amorim Diretor Técnico Administrativo Biogesp Animal

Scanned with CamScanner

BIOGESP

CONTROLE DE PRESENÇA

Nome Completo:	TAMIRES DA SILVA SANTOS		
Cargo:	CUIDADOR	**MATRICULA**	
Local de Trabalho:	RT		
Período:			

ABRIL _2025		Primeiro Período		Segundo Período		Assinatura:
		Entrada	Intervalo	Retorno	Saída	
16/04/2025	Quarta-feira	05:45	12:00	13:00	18:02	Tamires
17/04/2025	Quinta-feira	:	:	:	:	
18/04/2025	Sexta-feira	folga	:	:	:	Tamires
19/04/2025	Sábado	:	:	:	:	
20/04/2025	Domingo	folga	:	:	:	Tamires
21/04/2025	Segunda-feira	:	:	:	:	
22/04/2025	Terça-feira	05:51	12:00	13:00	18:00	Tamires
23/04/2025	Quarta-feira	:	:	:	:	
24/04/2025	Quinta-feira	05:50	12:00	13:00	18:02	Tamires
25/04/2025	Sexta-feira	:	:	:	:	
26/04/2025	Sábado	05:47	12:00	13:00	18:04	Tamires
27/04/2025	Domingo	:	:	:	:	
28/04/2025	Segunda-feira	05:55	12:00	13:00	18:06	Tamires
29/04/2025	Terça-feira	:	:	:	:	
30/04/2025	Quarta-feira	05:52	12:00	13:00	18:00	Tamires
01/05/2025	Quinta-feira	:	:	:	:	
02/05/2025	Sexta-feira	05:47	12:00	13:00	18:02	Tamires
03/05/2025	Sábado	:	:	:	:	
04/05/2025	Domingo	05:50	12:00	13:00	18:04	Tamires
05/05/2025	Segunda-feira	:	:	:	:	
06/05/2025	Terça-feira	folga	:	:	:	Tamires
07/05/2025	Quarta-feira	:	:	:	:	
08/05/2025	Quinta-feira	05:50	12:00	13:00	18:02	Tamires
09/05/2025	Sexta-feira	:	:	:	:	
10/05/2025	Sábado	05:45	12:00	13:00	18:05	Tamires
11/05/2025	Domingo	:	:	:	:	
12/05/2025	Segunda-feira	05:48	12:00	13:00	18:00	Tamires
13/05/2025	Terça-feira	:	:	:	:	
14/05/2025	Quarta-feira	05:53	12:00	13:00	18:01	Tamires
15/05/2025	Quinta-feira	:	:	:	:	

Observasões:

Data: 14 / 05 / 25

Assinatura do Colaborador	Assinatura Biogesp
Tamires da Silva Santos	Jair Martins Amorim Diretor Tecnico Administrativo Biogesp / Hinsl

Scanned with CamScanner

BIOGESP

CONTROLE DE PRESENÇA

7

Nome Completo:	TANIA VERNI		
Cargo:	CUIDADOR	**MATRICULA**	
Local de Trabalho:	RT		
Período:			

ABRIL _2025		Primeiro Período		Segundo Período		Assinatura:
		Entrada	Intervalo	Retorno	Saída	
16/04/2025	Quarta-feira	___:___	___:___	___:___	___:___	
17/04/2025	Quinta-feira	17:56	21:00	22:00	06:10	Tânia Verni
18/04/2025	Sexta-feira	___:___	___:___	___:___	___:___	
19/04/2025	Sábado	folga	___:___	___:___	folga	Tânia Verni
20/04/2025	Domingo	___:___	___:___	___:___	___:___	
21/04/2025	Segunda-feira	17:57	21:00	22:00	06:05	Tânia Verni
22/04/2025	Terça-feira	___:___	___:___	___:___	___:___	
23/04/2025	Quarta-feira	17:56	21:00	22:00	06:07	Tânia Verni
24/04/2025	Quinta-feira	___:___	___:___	___:___	___:___	
25/04/2025	Sexta-feira	17:50	21:00	22:00	06:05	Tânia Verni
26/04/2025	Sábado	___:___	___:___	___:___	___:___	
27/04/2025	Domingo	17:55	21:00	22:00	06:07	Tânia Verni
28/04/2025	Segunda-feira	___:___	___:___	___:___	___:___	
29/04/2025	Terça-feira	17:50	21:00	22:00	06:05	Tânia Verni
30/04/2025	Quarta-feira	___:___	___:___	___:___	___:___	
01/05/2025	Quinta-feira	17:52	21:00	22:00	06:07	Tânia Verni
02/05/2025	Sexta-feira	___:___	___:___	___:___	___:___	
03/05/2025	Sábado	17:54	21:00	22:00	06:06	Tania Verni
04/05/2025	Domingo	___:___	___:___	___:___	___:___	
05/05/2025	Segunda-feira	17:56	21:00	22:00	06:05	Tânia Verni
06/05/2025	Terça-feira	___:___	___:___	___:___	___:___	
07/05/2025	Quarta-feira	folga	___:___	___:___	folga	Tania Verni
08/05/2025	Quinta-feira	___:___	___:___	___:___	___:___	
09/05/2025	Sexta-feira	17:50	21:00	22:00	06:08	Tânia Verni
10/05/2025	Sábado	___:___	___:___	___:___	___:___	
11/05/2025	Domingo	17:51	21:00	22:00	06:01	Tânia Verni
12/05/2025	Segunda-feira	___:___	___:___	___:___	___:___	
13/05/2025	Terça-feira	17:50	21:00	22:00	06:06	Tânia Verni
14/05/2025	Quarta-feira	___:___	___:___	___:___	___:___	
15/05/2025	Quinta-feira	17:55	21:00	22:00	06:07	Tânia Verni

Observasões:

Data: 15 / 05 / 25 Tânia Verni

Assinatura do Colaborador

Assinatura Biogesp

Jair Martins Amorim
Diretor Tecnico Administrativo
Biogesp - Unid

Scanned with CamScanner

BIOGESP

CONTROLE DE PRESENÇA

Nome Completo:	TELMA APARECIDA DE OLIVIERA CARLOS		
Cargo:	CUIDADOR	**MATRICULA**	
Local de Trabalho:	RT		
Período:			

ABRIL _2025		Primeiro Período		Segundo Período		Assinatura:
		Entrada	Intervalo	Retorno	Saída	
16/04/2025	Quarta-feira	FOLGA				
17/04/2025	Quinta-feira					
18/04/2025	Sexta-feira	FOLGA				
19/04/2025	Sábado					
20/04/2025	Domingo	17:50	20:00	21:00	06:01	
21/04/2025	Segunda-feira					
22/04/2025	Terça-feira	17:55	20:00	21:00	06:02	
23/04/2025	Quarta-feira					
24/04/2025	Quinta-feira	17:50	20:00	21:00	06:00	
25/04/2025	Sexta-feira					
26/04/2025	Sábado	18:00	20:00	21:00	06:03	
27/04/2025	Domingo					
28/04/2025	Segunda-feira	17:55	20:00	21:00	06:01	
29/04/2025	Terça-feira					
30/04/2025	Quarta-feira	17:50	20:00	21:00	06:02	
01/05/2025	Quinta-feira					
02/05/2025	Sexta-feira	17:53	20:00	21:00	06:00	
03/05/2025	Sábado					
04/05/2025	Domingo	17:50	20:00	21:00	06:02	
05/05/2025	Segunda-feira					
06/05/2025	Terça-feira	Feriado				
07/05/2025	Quarta-feira					
08/05/2025	Quinta-feira					
09/05/2025	Sexta-feira					
10/05/2025	Sábado					
11/05/2025	Domingo					
12/05/2025	Segunda-feira					
13/05/2025	Terça-feira					
14/05/2025	Quarta-feira					
15/05/2025	Quinta-feira					
Observasões:						

Data: 04 / 05 / 2025

Assinatura do Colaborador	Assinatura Biogesp
	Jair Martins Amorim Diretor Técnico Administrativo Biogesp Ltda

Scanned with CamScanner

Biogesp

CONTROLE DE PRESENÇA

Nome Completo:	TERESA CRISTINA DOS SANTOS OLIVEIRA		
Cargo:	CUIDADOR	**MATRICULA**	
Local de Trabalho:	RT		
Período:			

ABRIL _2025		Primeiro Período		Segundo Período		Assinatura:
		Entrada	Intervalo	Retorno	Saída	
16/04/2025	Quarta-feira					
17/04/2025	Quinta-feira					
18/04/2025	Sexta-feira					
19/04/2025	Sábado					
20/04/2025	Domingo					
21/04/2025	Segunda-feira					
22/04/2025	Terça-feira					
23/04/2025	Quarta-feira					
24/04/2025	Quinta-feira					
25/04/2025	Sexta-feira					
26/04/2025	Sábado					
27/04/2025	Domingo					
28/04/2025	Segunda-feira					
29/04/2025	Terça-feira					
30/04/2025	Quarta-feira					
01/05/2025	Quinta-feira					
02/05/2025	Sexta-feira	17:55	20:10	21:10	6:02	Teresa Cristina
03/05/2025	Sábado					
04/05/2025	Domingo	17:50	20:00	21:00	6:00	Teresa Cristina
05/05/2025	Segunda-feira					
06/05/2025	Terça-feira	17:58	20:30	21:30	6:01	Teresa Cristina
07/05/2025	Quarta-feira					
08/05/2025	Quinta-feira	Folga			Folga	Teresa Cristina
09/05/2025	Sexta-feira					
10/05/2025	Sábado	17:50	20:05	21:05	6:09	Teresa Cristina
11/05/2025	Domingo					
12/05/2025	Segunda-feira	17:55	20:10	21:10	6:02	Teresa Cristina
13/05/2025	Terça-feira					
14/05/2025	Quarta-feira	17:59	20:30	21:30	6:00	Teresa Cristina
15/05/2025	Quinta-feira					

Observasões:

Data: 14/05/25

Assinatura do Colaborador

Teresa Cristina dos S. Oliveira

Assinatura Biogesp

Jair Martins Alborghi
Diretor Técnico Administrativo
Biogesp - Unifesp

Scanned with CamScanner

BIOGESP

CONTROLE DE PRESENÇA

Nome Completo:	Valéria Aparecida Alves de Souza		
Cargo:	CUIDADOR	**MATRICULA**	
Local de Trabalho:	RT 57		
Período:			

ABRIL _2025		Primeiro Período		Segundo Período		Assinatura
		Entrada	Intervalo	Retorno	Saída	
16/04/2025	Quarta-feira					
17/04/2025	Quinta-feira	05:45	12:20	13:15	18:06	Valéria
18/04/2025	Sexta-feira					
19/04/2025	Sábado	05:40	12:33	13:23	18:07	Valéria
20/04/2025	Domingo					
21/04/2025	Segunda-feira	05:45	12:27	13:17	18:05	Valéria
22/04/2025	Terça-feira					
23/04/2025	Quarta-feira	05:40	12:11	13:05	18:01	Valéria
24/04/2025	Quinta-feira					
25/04/2025	Sexta-feira	05:50	12:43	13:26	18:02	Valéria
26/04/2025	Sábado					
27/04/2025	Domingo	05:56	12:01	13:00	18:03	Valéria
28/04/2025	Segunda-feira					
29/04/2025	Terça-feira	05:57	12:57	13:40	18:00	Valéria
30/04/2025	Quarta-feira					
01/05/2025	Quinta-feira	05:43	12:29	13:16	18:04	Valéria
02/05/2025	Sexta-feira					
03/05/2025	Sábado	05:51	12:08	13:02	18:05	Valéria
04/05/2025	Domingo					
05/05/2025	Segunda-feira	folga				
06/05/2025	Terça-feira					
07/05/2025	Quarta-feira	05:50	12:31	13:20	18:02	Valéria
08/05/2025	Quinta-feira					
09/05/2025	Sexta-feira	05:50	12:46	13:17	18:03	Valéria
10/05/2025	Sábado					
11/05/2025	Domingo	Atestado				
12/05/2025	Segunda-feira					
13/05/2025	Terça-feira	folga				
14/05/2025	Quarta-feira					
15/05/2025	Quinta-feira	05:59	12:05	13:01	18:07	Valéria

Observasões:

Data: 15 / 05 /2025

Assinatura do Colaborador	Assinatura Biogesp
Valéria Apª A Souza	Jair Martins Amorim Diretor Técnico Administrativo Biogesp / IMNSL

Scanned with CamScanner

BIOGESP

CONTROLE DE PRESENÇA

Nome Completo:	VANESSA KATHERINE SILVA MARTIN		
Cargo:	CUIDADORA	**MATRICULA**	
Local de Trabalho:	RT		
Período:			

ABRIL _2025		**Primeiro Período**		**Segundo Período**		Assinatura:
		Entrada	Intervalo	Retorno	Saída	
16/04/2025	Quarta-feira	___:___	___:___	___:___	___:___	
17/04/2025	Quinta-feira	___:___	___:___	___:___	___:___	
18/04/2025	Sexta-feira	___:___	___:___	___:___	___:___	
19/04/2025	Sábado	___:___	___:___	___:___	___:___	
20/04/2025	Domingo	___:___	___:___	___:___	___:___	
21/04/2025	Segunda-feira	___:___	___:___	___:___	___:___	
22/04/2025	Terça-feira	___:___	___:___	___:___	___:___	
23/04/2025	Quarta-feira	___:___	___:___	___:___	___:___	
24/04/2025	Quinta-feira	___:___	___:___	___:___	___:___	
25/04/2025	Sexta-feira	___:___	___:___	___:___	___:___	
26/04/2025	Sábado	___:___	___:___	___:___	___:___	
27/04/2025	Domingo	___:___	___:___	___:___	___:___	
28/04/2025	Segunda-feira	___:___	___:___	___:___	___:___	
29/04/2025	Terça-feira	___:___	___:___	___:___	___:___	
30/04/2025	Quarta-feira	___:___	___:___	___:___	___:___	
01/05/2025	Quinta-feira	___:___	___:___	___:___	___:___	
02/05/2025	Sexta-feira	___:___	___:___	___:___	___:___	
03/05/2025	Sábado	___:___	___:___	___:___	___:___	
04/05/2025	Domingo	___:___	___:___	___:___	___:___	
05/05/2025	Segunda-feira	___:___	___:___	___:___	___:___	
06/05/2025	Terça-feira	05:45	12:00	13:00	18:05	Vanessa
07/05/2025	Quarta-feira	___:___	___:___	___:___	___:___	
08/05/2025	Quinta-feira	05:40	12:00	13:00	18:11	Vanessa
09/05/2025	Sexta-feira	___:___	___:___	___:___	___:___	
10/05/2025	Sábado	05:37	12:00	13:00	18:03	Vanessa
11/05/2025	Domingo	___:___	___:___	___:___	___:___	
12/05/2025	Segunda-feira	05:23	12:00	13:00	18:07	Vanessa
13/05/2025	Terça-feira	___:___	___:___	___:___	___:___	
14/05/2025	Quarta-feira	05:46	12:00	13:00	18:08	Vanessa
15/05/2025	Quinta-feira	___:___	___:___	___:___	___:___	

Observasões:

Data: 14 / 05 / 25

Assinatura do Colaborador	Assinatura Biogesp
Vanessa K. S. Martin	Jair Martins Amorim Diretor Técnico Administrativo Biogesp - Unisa

Scanned with CamScanner

Biogesp

CONTROLE DE PRESENÇA

Nome Completo:	VANESSIA MARIA DA SILVA		
Cargo:	CUIDADOR	**MATRICULA**	
Local de Trabalho:	RT		
Período:			

ABRIL _2025		Primeiro Período		Segundo Período		Assinatura:
		Entrada	Intervalo	Retorno	Saída	
16/04/2025	Quarta-feira					
17/04/2025	Quinta-feira	05:50	12:00	13:00	18:00	Vanessia
18/04/2025	Sexta-feira					
19/04/2025	Sábado	05:48	12:00	13:00	18:03	Vanessia
20/04/2025	Domingo					
21/04/2025	Segunda-feira	05:49	12:00	13:00	18:01	Vanessia
22/04/2025	Terça-feira					
23/04/2025	Quarta-feira	05:47	12:00	13:00	18:02	Vanessia
24/04/2025	Quinta-feira					
25/04/2025	Sexta-feira	05:50	12:00	13:00	18:00	Vanessia
26/04/2025	Sábado					
27/04/2025	Domingo	FOLGA				Vanessia
28/04/2025	Segunda-feira					
29/04/2025	Terça-feira	05:48	12:00	13:00	18:01	Vanessia
30/04/2025	Quarta-feira					
01/05/2025	Quinta-feira	FOLGA				Vanessia
02/05/2025	Sexta-feira					
03/05/2025	Sábado	05:49	12:00	13:00	18:02	Vanessia
04/05/2025	Domingo					
05/05/2025	Segunda-feira	05:50	12:00	13:00	18:03	Vanessia
06/05/2025	Terça-feira					
07/05/2025	Quarta-feira	05:47	12:00	13:00	18:00	Vanessia
08/05/2025	Quinta-feira					
09/05/2025	Sexta-feira	05:48	12:00	13:00	18:01	Vanessia
10/05/2025	Sábado					
11/05/2025	Domingo	05:50	12:00	13:00	18:02	Vanessia
12/05/2025	Segunda-feira					
13/05/2025	Terça-feira	05:49	12:00	13:00	18:01	Vanessia
14/05/2025	Quarta-feira					
15/05/2025	Quinta-feira	05:50	12:00	13:00	18:03	Vanessia
Observasões:						

Data: 15 / 05 / 25

Assinatura do Colaborador	Assinatura Biogesp
Vanessia maria da silva.	Jair Martins Amorim Diretor Técnico Administrativo Biogesp - Unisol

Scanned with CamScanner

BIOGESP

CONTROLE DE PRESENÇA

Nome Completo:	Valéria C. Moretti A. da Silva		
Cargo:	nutricionista	**MATRICULA**	
Local de Trabalho:	UBS.		
Período:	**16 DE ABRIL de 2025 Á 15 DE MAIO DE 2025**		

ABRIL _2025		**Primeiro Período**		**Segundo Período**		Assinatura
		Entrada	Intervalo	Retorno	Saída	
16/4/2025	Quarta-feira	07:45	12:00	13:00	17:30	
17/4/2025	Quinta-feira	07:50	12:00	13:00	17:36	
18/4/2025	Sexta-feira	feriado	:	:	:	
19/4/2025	Sábado	:	:	:	:	
20/4/2025	Domingo	:	:	:	:	
21/4/2025	Segunda-feira	feriado	:	:	:	
22/4/2025	Terça-feira	07:50	12:00	13:00	17:20	
23/4/2025	Quarta-feira	07:30	12:00	13:00	17:30	
24/4/2025	Quinta-feira	07:50	12:00	13:00	17:20	
25/4/2025	Sexta-feira	07:30	12:00	13:05	17:10	
26/4/2025	Sábado	:	:	:	:	
27/4/2025	Domingo	:	:	:	:	
28/4/2025	Segunda-feira	08:00	12:00	13:00	17:30	
29/4/2025	Terça-feira	08:02	12:00	13:00	17:30	
30/4/2025	Quarta-feira	07:50	12:00	13:00	17:32	
1/5/2025	Quinta-feira	feriado	:	:	:	
2/5/2025	Sexta-feira	feriado	:	:	:	
3/5/2025	Sábado	:	:	:	:	
4/5/2025	Domingo	:	:	:	:	
5/5/2025	Segunda-feira	08:00	12:00	13:00	17:30	
6/5/2025	Terça-feira	07:30	12:00	13:00	17:30	
7/5/2025	Quarta-feira	07:50	12:00	13:00	17:30	
8/5/2025	Quinta-feira	08:00	12:00	13:00	17:00	
9/5/2025	Sexta-feira	08:00	12:00	13:00	17:00	
10/5/2025	Sábado	:	:	:	:	
11/5/2025	Domingo	:	:	:	:	
12/5/2025	Segunda-feira	08:00	12:00	13:00	17:00	
13/5/2025	Terça-feira	08:00	12:00	13:00	17:00	
14/5/2025	Quarta-feira	08:05	12:00	13:05	17:00	
15/5/2025	Quinta-feira	08:00	12:00	13:00	17:00	

Observações:

Data: 15 / 05 / 25

Assinatura do Colaborador	Assinatura Biogesp
	Jair Martins Amorim Diretor Técnico Administrativo Biogesp Unaí

Endereço: Cunha Gago, nº 700 – Sala 11 – Pinheiros – São Paulo/SP – Fone (11) 3819-6155
CEP 05421-001

Scanned with CamScanner

BIOGESP

ESTÂNCIA TURÍSTICA DE RIBEIRÃO PIRES

SECRETARIA DE SAÚDE E HIGIENE

Estrada da Colônia, 2959 – Santa Luzia
E-mail: cs@ribeiraopires.sp.gov.br Tel: 4822-8000

CONTROLE DE PRESENÇA

Nome Completo:	Adriana Ap. Correia Barbosa
Cargo:	Tec de Enfermagem
Local de Trabalho:	UPA SANTA LUZIA
Período: MAIO / 2025	16/04/2025 a 15/05/2025

		Primeiro Período		Segundo Período		Assinatura:
Dia	**Dia Semana**	Entrada	Intervalo	Retorno	Saída	
16/04/2025	Quarta-feira					
17/04/2025	Quinta-feira	05:50	13:15	14:15	18:00	
18/04/2025	Sexta-feira					
19/04/2025	Sábado	05:51	11:00	12:00	18:00	
20/04/2025	**Domingo**					
21/04/2025	**Segunda-feira**	05:45	13:20	14:20	18:00	
22/04/2025	Terça-feira					
23/04/2025	Quarta-feira	05:59	13:30	14:30	18:00	
24/04/2025	Quinta-feira					
25/04/2025	Sexta-feira	05:50	11:00	12:00	18:00	
26/04/2025	Sábado					
27/04/2025	**Domingo**	FOLGA	—	—	—	
28/04/2025	**Segunda-feira**					
29/04/2025	Terça-feira	05:44	13:20	14:20	18:00	
30/04/2025	Quarta-feira					
01/05/2025	Quinta-feira	Ausência / trouxe atestado de Horas				Sigrid Molinari Braga COREN-SP 464645 ENF 07:00 00 13:20
02/05/2025	Sexta-feira					
03/05/2025	**Sábado**	05:42	14:25	15:25	18:00	
04/05/2025	**Domingo**					
05/05/2025	Segunda-feira	05:47	12:00	13:00	18:00	
06/05/2025	Terça-feira					
07/05/2025	Quarta-feira	05:51	12:00	13:00	18:00	
08/05/2025	Quinta-feira					
09/05/2025	Sexta-feira	05:44	13:30	14:30	18:00	
10/05/2025	**Sábado**					
11/05/2025	**Domingo**	05:43	11:00	12:00	18:00	
12/05/2025	Segunda-feira					
13/05/2025	Terça-feira	FOLGA				
14/05/2025	Quarta-feira					
15/05/2025	Quinta-feira	06:05	12:00	13:00	18:05	
16/05/2025	Sexta-feira					

Data: 16/05/2025

Assinatura do Colaborador	Assinatura Biogesp
Adriana Aparecida Correia Barbosa COREN-SP: [illegible]	Jair Martins Amorim Diretor Tecnico Administrativo Biogesp - HMSL

Scanned with CamScanner

Biogesp

ESTÂNCIA TURÍSTICA DE RIBEIRÃO PIRES

SECRETARIA DE SAÚDE E HIGIENE

Estrada da Colônia, 2959 – Santa Luzia
E-mail: sa@ribeiraopires.sp.gov.br Tel: 4822-8000

CONTROLE DE PRESENCA

Nome Completo:	Adriana Marinho Rosa dos Santos
Cargo:	Recepcionista Noturno A
Local de Trabalho:	UPA SANTA LUZIA
Período: MAIO / 2025	16/04/2025 a 15/05/2025

		Primeiro Período		Segundo Período		Assinatura:
Dia	Dia Semana	Entrada	Intervalo	Retorno	Saída	
16/04/2025	Quarta-feira	__:__	__:__	__:__	__:__	
17/04/2025	Quinta-feira	17:50	00:25	01:25	06:00	
18/04/2025	Sexta-feira	__:__	__:__	__:__	__:__	
19/04/2025	Sábado	17:50	00:25	01:25	06:00	
20/04/2025	**Domingo**	__:__	__:__	__:__	__:__	
21/04/2025	**Segunda-feira**	17:50	00:00	01:25	06:00	
22/04/2025	Terça-feira	__:__	__:__	__:__	__:__	
23/04/2025	Quarta-feira	17:50	00:05	01:05	06:00	
24/04/2025	Quinta-feira	__:__	__:__	__:__	__:__	
25/04/2025	Sexta-feira	17:50	00:05	01:05	06:00	
26/04/2025	Sábado	__:__	__:__	__:__	__:__	
27/04/2025	**Domingo**	17:50	23:00	00:00	06:00	Folga Trabalhada
28/04/2025	**Segunda-feira**	__:__	__:__	__:__	__:__	
29/04/2025	Terça-feira	17:50	23:50	00:50	06:00	
30/04/2025	Quarta-feira	__:__	__:__	__:__	__:__	
01/05/2025	Quinta-feira	17:50	23:00	00:00	06:00	
02/05/2025	Sexta-feira	__:__	__:__	__:__	__:__	
03/05/2025	**Sábado**	17:50	00:00	01:00	06:00	
04/05/2025	**Domingo**	__:__	__:__	__:__	__:__	
05/05/2025	Segunda-feira	17:50	00:00	01:00	06:00	
06/05/2025	Terça-feira	__:__	__:__	__:__	__:__	
07/05/2025	Quarta-feira	17:50	00:00	01:00	06:00	
08/05/2025	Quinta-feira	__:__	__:__	__:__	__:__	
09/05/2025	Sexta-feira	17:50	00:25	01:25	06:00	
10/05/2025	**Sábado**	__:__	__:__	__:__	__:__	
11/05/2025	**Domingo**	Folga	Folga	Folga	Folga	
12/05/2025	Segunda-feira	__:__	__:__	__:__	__:__	
13/05/2025	Terça-feira	17:50	00:20	01:20	06:00	
14/05/2025	Quarta-feira	__:__	__:__	__:__	__:__	
15/05/2025	Quinta-feira	17:50	00:20	01:20	06:00	
16/05/2025	Sexta-feira	__:__	__:__	__:__	__:__	

Data: 16/05/25

Assinatura do Colaborador	Assinatura Biogesp
	Jair Martins Amorim Diretor Técnico Administrativo Biogesp - HMSL

Adriana Marinho R. Santos
Recepcionista

Scanned with CamScanner

BIOGESP

ESTÂNCIA TURÍSTICA DE RIBEIRÃO PIRES

SECRETARIA DE SAÚDE E HIGIENE

Estrada da Colônia, 2959 – Santa Luzia
E-mail: ss@ribeiraopires.sp.gov.br Tel: 4822-8000

CONTROLE DE PRESENÇA

Nome Completo:	Adriana da Silva Custodio
Cargo:	Téc. Técnico
Local de Trabalho:	UPA SANTA LUZIA
Período: MAIO / 2025	16/04/2025 a 15/05/2025

		Primeiro Período		Segundo Período		Assinatura:
Dia	**Dia Semana**	Entrada	Intervalo	Retorno	Saída	
16/04/2025	Quarta-feira	08:00	12:00	13:00	17:00	
17/04/2025	Quinta-feira	08:00	12:00	13:00	17:00	
18/04/2025	Sexta-feira	- : -	- : -	- : -	- : -	
19/04/2025	Sábado	- : -	- : -	- : -	- : -	
20/04/2025	**Domingo**	- : -	- : -	- : -	- : -	
21/04/2025	**Segunda-feira**	- : -	- : -	- : -	- : -	
22/04/2025	Terça-feira	08:00	12:00	13:00	17:00	
23/04/2025	Quarta-feira	08:00	12:00	13:00	17:00	
24/04/2025	Quinta-feira	08:00	12:00	13:00	17:00	
25/04/2025	Sexta-feira	08:00	12:00	13:00	17:00	
26/04/2025	Sábado	- : -	- : -	- : -	- : -	
27/04/2025	**Domingo**	- : -	- : -	- : -	- : -	
28/04/2025	**Segunda-feira**	08:00	12:00	13:00	17:00	
29/04/2025	Terça-feira	08:00	12:00	13:00	17:00	
30/04/2025	Quarta-feira	08:00	12:00	13:00	17:00	
01/05/2025	Quinta-feira	08:00	12:00	13:00	17:00	
02/05/2025	Sexta-feira	- : -	- : -	13:00	17:00	
03/05/2025	**Sábado**	- : -	- : -	- : -	- : -	
04/05/2025	**Domingo**	- : -	- : -	- : -	- : -	
05/05/2025	Segunda-feira	- : -	- : -	- : -	- : -	
06/05/2025	Terça-feira	08:00	12:00	13:00	17:00	
07/05/2025	Quarta-feira	08:00	12:00	13:00	17:00	
08/05/2025	Quinta-feira	08:00	12:00	13:00	17:00	
09/05/2025	Sexta-feira	08:00	12:00	13:00	17:00	
10/05/2025	**Sábado**	- : -	- : -	- : -	- : -	
11/05/2025	**Domingo**	- : -	- : -	- : -	- : -	
12/05/2025	Segunda-feira	08:00	12:00	13:00	17:00	
13/05/2025	Terça-feira	08:00	12:00	13:00	17:00	
14/05/2025	Quarta-feira	08:00	12:00	13:00	17:00	
15/05/2025	Quinta-feira	08:00	12:00	13:00	17:00	
16/05/2025	Sexta-feira	08:00	12:00	13:00	17:00	

Data: 16/05/2025

Assinatura do Colaborador	Assinatura Biogesp
	Jair Martins Amorim Diretor Tecnico Administrativo Biogesp - HMSL

Scanned with CamScanner

Biogesp

ESTÂNCIA TURÍSTICA DE RIBEIRÃO PIRES

SECRETARIA DE SAÚDE E HIGIENE

Estrada da Colônia, 2959 – Santa Luzia
E-mail: ss@ribeiraopires.sp.gov.br Tel: 4822-8000

CONTROLE DE PRESENÇA

Nome Completo:	Amara Clemente da Silva
Cargo:	Tec Enf
Local de Trabalho:	UPA SANTA LUZIA
Período: MAIO / 2025	16/04/2025 a 15/05/2025

		Primeiro Período		Segundo Período		Assinatura:
Dia	**Dia Semana**	Entrada	Intervalo	Retorno	Saída	
16/04/2025	Quarta-feira	17:50	20:00	21:00	06:00	Amara
17/04/2025	Quinta-feira					
18/04/2025	Sexta-feira	17:50	20:00	21:00	06:00	Amara
19/04/2025	Sábado					
20/04/2025	**Domingo**	17:50	20:00	21:00	06:00	Amara
21/04/2025	**Segunda-feira**					
22/04/2025	Terça-feira	17:50	20:00	21:00	06:00	Amara
23/04/2025	Quarta-feira					
24/04/2025	Quinta-feira	17:50	20:00	21:00	06:00	Amara
25/04/2025	Sexta-feira					
26/04/2025	Sábado	17:50	20:00	21:00	06:00	Amara
27/04/2025	**Domingo**					
28/04/2025	**Segunda-feira**		folga			Amara
29/04/2025	Terça-feira					
30/04/2025	Quarta-feira	17:50	20:00	21:00	06:00	Amara
01/05/2025	Quinta-feira					
02/05/2025	Sexta-feira	17:50	20:00	21:00	06:00	Amara
03/05/2025	**Sábado**					
04/05/2025	**Domingo**	17:50	20:00	21:00	06:00	Amara
05/05/2025	Segunda-feira					
06/05/2025	Terça-feira	17:50	20:00	21:00	06:00	Amara
07/05/2025	Quarta-feira					
08/05/2025	Quinta-feira	17:50	20:00	21:00	06:00	Amara
09/05/2025	Sexta-feira					
10/05/2025	**Sábado**		folga			Amara
11/05/2025	**Domingo**					
12/05/2025	Segunda-feira	17:50	20:00	21:00	06:00	Amara
13/05/2025	Terça-feira					
14/05/2025	Quarta-feira					
15/05/2025	Quinta-feira	17:50	20:00	21:00	06:00	Amara
16/05/2025	Sexta-feira					

Data 16/04/25

Assinatura do Colaborador	Assinatura Biogesp
Amara Clemente da Silva COREN-SP 874683-TE	Jair Martins Amorim Diretor Tecnico Administrativo Biogesp - HMSL

Scanned with CamScanner

Biogesp

ESTÂNCIA TURÍSTICA DE RIBEIRÃO PIRES

SECRETARIA DE SAÚDE E HIGIENE

Estrada da Colônia, 2959 – Santa Luzia
E-mail: ss@ribeiraopires.sp.gov.br Tel: 4822-8000

CONTROLE DE PRESENÇA

Nome Completo:	Anderson Mengatto da Silva
Cargo:	Motorista
Local de Trabalho:	UPA SANTA LUZIA
Período: MAIO / 2025	16/04/2025 a 15/05/2025

		Primeiro Período		Segundo Período		Assinatura:
Dia	Dia Semana	Entrada	Intervalo	Retorno	Saída	
16/04/2025	Quarta-feira	17:58	21:00	21:30	06:00	Anderson M.
17/04/2025	Quinta-feira	___:___	___:___	___:___	___:___	
18/04/2025	Sexta-feira	18:00	21:00	21:30	06:03	Anderson M.
19/04/2025	Sábado	___:___	___:___	___:___	___:___	
20/04/2025	**Domingo**	___:___	FOLGA	FOLGA	___:___	Anderson M.
21/04/2025	**Segunda-feira**	___:___	___:___	___:___	___:___	
22/04/2025	Terça-feira	17:56	21:00	21:32	6:00	Anderson M.
23/04/2025	Quarta-feira	___:___	___:___	___:___	___:___	
24/04/2025	Quinta-feira	18:00	21:00	21:30	6:02	Anderson M.
25/04/2025	Sexta-feira	06:00	12:00	12:20	18:10	Anderson M.
26/04/2025	Sábado	06:03	12:00	12:30	06:04	Anderson M.
27/04/2025	**Domingo**	___:___	___:___	___:___	___:___	
28/04/2025	**Segunda-feira**	18:00	21:00	21:30	06:05	Anderson M.
29/04/2025	Terça-feira	06:00	12:00	12:30	18:03	Anderson M.
30/04/2025	Quarta-feira	17:58	21:00	21:32	06:00	Anderson M.
01/05/2025	Quinta-feira	___:___	___:___	___:___	___:___	
02/05/2025	Sexta-feira	17:56	21:00	21:30	06:08	Anderson M.
03/05/2025	**Sábado**	06:00	12:00	12:10	18:20	Anderson M.
04/05/2025	**Domingo**	17:55	21:00	21:30	06:10	Anderson M.
05/05/2025	Segunda-feira	___:___	___:___	___:___	___:___	
06/05/2025	Terça-feira	18:00	21:00	21:30	06:02	Anderson M.
07/05/2025	Quarta-feira	___:___	___:___	___:___	___:___	
08/05/2025	Quinta-feira	17:58	21:00	21:20	06:00	Anderson M.
09/05/2025	Sexta-feira	05:58	12:00	12:30	18:03	Anderson M.
10/05/2025	**Sábado**	___:___	FOLGA	FOLGA	___:___	Anderson M.
11/05/2025	**Domingo**	___:___	___:___	___:___	___:___	
12/05/2025	Segunda-feira	06:00	12:00	12:20	06:05	Anderson M.
13/05/2025	Terça-feira	___:___	___:___	___:___	___:___	
14/05/2025	Quarta-feira	18:00	21:00	21:30	06:08	Anderson M.
15/05/2025	Quinta-feira	___:___	___:___	___:___	___:___	
16/05/2025	Sexta-feira	___:___	___:___	___:___	___:___	

Data: 14 / 05 / 2025

Assinatura do Colaborador	Assinatura Biogesp
Anderson Mengatto da Silva	Jair Martins Amorim Diretor Técnico Administrativo Biogesp - HMSL

Endereço: Cunha Gago, nº 700 – Sala 11 – Pinheiros – São Paulo/SP – Fone (11) 3819-6155
CEP 05421-001

Scanned with CamScanner

BIOGESP

PREFEITURA MUNICIPAL DE RIBEIRÃO PIRES

SECRETARIA DE SAÚDE E HIGIENE

Estrada da Colônia, 2959 – Santa Luzia
E-mail: ss@ribeiraopires.sp.gov.br Tel: 4822-8000

CONTROLE DE PRESENÇA

Nome Completo:	Angelina Soares da Silva
Cargo:	Téc. Farmácia
Local de Trabalho:	UPA SANTA LUZIA
Período: MAIO / 2025	16/04/2025 a 15/05/2025

		Primeiro Período		Segundo Período		Assinatura:
Dia	**Dia Semana**	Entrada	Intervalo	Retorno	Saída	
16/04/2025	Quarta-feira	___:___	___:___	___:___	___:___	
17/04/2025	Quinta-feira	___:___	___:___	___:___	___:___	
18/04/2025	Sexta-feira	___:___	___:___	___:___	___:___	
19/04/2025	Sábado	___:___	___:___	___:___	___:___	
20/04/2025	**Domingo**	___:___	___:___	___:___	___:___	
21/04/2025	**Segunda-feira**	___:___	___:___	___:___	___:___	
22/04/2025	Terça-feira	___:___	___:___	___:___	___:___	
23/04/2025	Quarta-feira	07:00	12:00	13:00	19:00	Angelina S. da Silva
24/04/2025	Quinta-feira	___:___	___:___	___:___	___:___	
25/04/2025	Sexta-feira	07:00	12:00	13:00	19:00	Angelina S. da Silva
26/04/2025	Sábado	___:___	___:___	___:___	___:___	
27/04/2025	**Domingo**	folga				Angelina S. da Silva
28/04/2025	**Segunda-feira**	___:___	___:___	___:___	___:___	
29/04/2025	Terça-feira	07:00	12:00	13:00	19:00	Angelina S. da Silva
30/04/2025	Quarta-feira	___:___	___:___	___:___	___:___	
01/05/2025	Quinta-feira	07:00	12:00	13:00	19:00	Angelina S. da Silva
02/05/2025	Sexta-feira	___:___	___:___	___:___	___:___	
03/05/2025	**Sábado**	07:00	12:00	13:00	19:00	Angelina S. da Silva
04/05/2025	**Domingo**	___:___	___:___	___:___	___:___	
05/05/2025	Segunda-feira	07:00	12:00	13:00	19:00	Angelina S. da Silva
06/05/2025	Terça-feira	___:___	___:___	___:___	___:___	
07/05/2025	Quarta-feira	07:00	12:00	13:00	19:00	Angelina S. da Silva
08/05/2025	Quinta-feira	___:___	___:___	___:___	___:___	
09/05/2025	Sexta-feira	07:00	12:00	13:00	19:00	Angelina S. da Silva
10/05/2025	**Sábado**	___:___	___:___	___:___	___:___	
11/05/2025	**Domingo**	07:00	12:00	13:00	19:00	Angelina S. da Silva
12/05/2025	Segunda-feira	___:___	___:___	___:___	___:___	
13/05/2025	Terça-feira	07:00	12:00	13:00	19:00	Angelina S. da Silva
14/05/2025	Quarta-feira	___:___	___:___	___:___	___:___	
15/05/2025	Quinta-feira	07:00	12:00	13:00	19:00	Angelina S. da Silva
16/05/2025	Sexta-feira	___:___	___:___	___:___	___:___	

Data: 15 / 05 / 25

Assinatura do Colaborador	Assinatura Biogesp
Angelina Soares da Silva	Jair Martins Amorim Diretor Tecnico Administrativo Biogesp - HMSL

Scanned with CamScanner

BIOGESP

ESTÂNCIA TURÍSTICA DE RIBEIRÃO PIRES

SECRETARIA DE SAÚDE E HIGIENE

Estrada da Colônia, 2959 – Santa Luzia
E-mail: ss@ribeiraopires.sp.gov.br Tel: 4822-8000

CONTROLE DE PRESENCA

Nome Completo:	Angelita Dias Souza de Oliveira
Cargo:	Supervisora
Local de Trabalho:	UPA SANTA LUZIA
Periodo: MAIO / 2025	16/04/2025 a 15/05/2025

		Primeiro Período		Segundo Período		Assinatura:
Dia	**Dia Semana**	Entrada	Intervalo	Retorno	Saída	
16/04/2025	Quarta-feira					
17/04/2025	Quinta-feira	06:45	15:00	16:00	18:10	
18/04/2025	Sexta-feira					
19/04/2025	Sábado	06:00	13:35	14:35	18:15	(folga trabalhada)
20/04/2025	**Domingo**					
21/04/2025	**Segunda-feira**	06:00	14:35	15:35	18:20	
22/04/2025	Terça-feira					
23/04/2025	Quarta-feira	06:00	14:15	15:15	18:20	
24/04/2025	Quinta-feira					
25/04/2025	Sexta-feira	06:00	14:20	15:20	18:15	
26/04/2025	Sábado					
27/04/2025	**Domingo**	06:00	14:30	15:30	18:40	
28/04/2025	**Segunda-feira**					
29/04/2025	Terça-feira	06:00	14:00	15:00	18:30	
30/04/2025	Quarta-feira					
01/05/2025	Quinta-feira	06:00	14:30	15:30	18:30	
02/05/2025	Sexta-feira					
03/05/2025	**Sábado**	06:00	14:15	15:15	18:40	
04/05/2025	**Domingo**					
05/05/2025	Segunda-feira	06:00	14:15	15:15	18:30	
06/05/2025	Terça-feira					
07/05/2025	Quarta-feira	06:00	13:30	14:30	18:20	
08/05/2025	Quinta-feira					
09/05/2025	Sexta-feira	06:00	14:15	15:15	18:15	
10/05/2025	**Sábado**					
11/05/2025	**Domingo**	06:00	14:45	15:45	18:30	
12/05/2025	Segunda-feira					
13/05/2025	Terça-feira	06:00	14:45	15:45	18:35	folga trabalhada
14/05/2025	Quarta-feira					
15/05/2025	Quinta-feira	06:00	13:15	14:15	18:20	
16/05/2025	Sexta-feira					

Data: 15/05/2025

Assinatura do Colaborador	Assinatura Biogesp
	Jair Martins Amorim Diretor Tecnico Administrativo Biogesp - HMSL

Scanned with CamScanner

Biogesp

RIBEIRÃO PIRES

SECRETARIA DE SAÚDE E HIGIENE

Estrada da Colônia, 2959 – Santa Luzia
E-mail: se@ribeiraopires.sp.gov.br Tel: 4822-8000

CONTROLE DE PRESENÇA

Nome Completo:	Bárbara Ferreira da Silva
Cargo:	Enfermeira
Local de Trabalho:	UPA SANTA LUZIA
Periodo: MAIO / 2025	16/04/2025 a 15/05/2025

		Primeiro Periodo		Segundo Periodo		Assinatura:
Dia	**Dia Semana**	Entrada	Intervalo	Retorno	Saída	
16/04/2025	Quarta-feira	___:___	___:___	___:___	___:___	
17/04/2025	Quinta-feira	05:50	13:00	14:00	18:00	Barbara F. da Silva
18/04/2025	Sexta-feira	___:___	___:___	___:___	___:___	
19/04/2025	Sábado	05:50	13:00	14:00	18:00	Barbara F. da Silva
20/04/2025	**Domingo**	___:___	___:___	___:___	___:___	
21/04/2025	**Segunda-feira**	Folga	Folga	Folga	Folga	Barbara F. da Silva
22/04/2025	Terça-feira	___:___	___:___	___:___	___:___	
23/04/2025	Quarta-feira	5:50	12:10	13:10	18:02	Barbara F. da Silva
24/04/2025	Quinta-feira	___:___	___:___	___:___	___:___	
25/04/2025	Sexta-feira	05:50	12:00	13:00	18:00	Barbara F. da Silva
26/04/2025	Sábado	___:___	___:___	___:___	___:___	
27/04/2025	**Domingo**	05:50	13:00	14:00	18:00	Barbara F. da Silva
28/04/2025	**Segunda-feira**	___:___	___:___	___:___	___:___	
29/04/2025	Terça-feira	05:50	13:15	14:15	18:00	Barbara F. da Silva
30/04/2025	Quarta-feira	05:51	13:16	14:15	18:07	Barbara F. da Silva HE
01/05/2025	Quinta-feira	05:50	13:00	14:00	19:03	Barbara F. da Silva
02/05/2025	Sexta-feira	___:___	___:___	___:___	___:___	
03/05/2025	**Sábado**	05:50	12:10	13:10	18:02	Barbara F. da Silva
04/05/2025	**Domingo**	___:___	___:___	___:___	___:___	
05/05/2025	Segunda-feira	05:50	12:00	13:00	18:00	Barbara F. da Silva
06/05/2025	Terça-feira	___:___	___:___	___:___	___:___	
07/05/2025	Quarta-feira	05:50	12:00	13:00	18:00	Barbara F. da Silva
08/05/2025	Quinta-feira	___:___	___:___	___:___	___:___	
09/05/2025	Sexta-feira	05:50	12:00	13:00	18:00	Barbara F. da Silva
10/05/2025	**Sábado**	___:___	___:___	___:___	___:___	
11/05/2025	**Domingo**	Folga	Folga	Folga	Folga	Barbara F. da Silva
12/05/2025	Segunda-feira	___:___	___:___	___:___	___:___	
13/05/2025	Terça-feira	05:50	12:10	13:10	18:00	Barbara F. da Silva
14/05/2025	Quarta-feira	___:___	___:___	___:___	___:___	
15/05/2025	Quinta-feira	05:51	12:00	13:00	18:00	Barbara F. da Silva
16/05/2025	Sexta-feira	___:___	___:___	___:___	___:___	

Data: 15 / 05 / 2025

Assinatura do Colaborador	Assinatura Biogesp
Barbara F. da Silva	Jair Martins Amorim Diretor Técnico Administrativo Biogesp - HMSL

Scanned with CamScanner

BIOGESP

ESTÂNCIA TURÍSTICA DE RIBEIRÃO PIRES

SECRETARIA DE SAÚDE E HIGIENE

Estrada da Colônia, 2959 - Santa Luzia

E-mail: [illegible] Tel: [illegible]

CONTROLE DE PRESENÇA

Nome Completo:	Bianca Lisboa da Silva
Cargo:	Tec de Enfermagem
Local de Trabalho:	UPA SANTA LUZIA
Período: MAIO / 2025	16/04/2025 a 15/05/2025

		Primeiro Período		Segundo Período		Assinatura:
Dia	Dia Semana	Entrada	Intervalo	Retorno	Saída	
16/04/2025	Quarta-feira	___:___	___:___	___:___	06:00	
17/04/2025	Quinta-feira	17:50	20:00	21:00	___:___	
18/04/2025	Sexta-feira	___:___	___:___	___:___	06:00	
19/04/2025	Sábado	17:50	20:00	21:00	___:___	
20/04/2025	**Domingo**	___:___	___:___	___:___	06:00	
21/04/2025	**Segunda-feira**	17:50	20:00	21:00	___:___	
22/04/2025	Terça-feira	___:___	___:___	___:___	06:00	
23/04/2025	Quarta-feira	18:00	20:00	21:00	___:___	
24/04/2025	Quinta-feira	___:___	___:___	___:___	06:00	
25/04/2025	Sexta-feira	folga	___:___	___:___	___:___	
26/04/2025	Sábado	___:___	___:___	___:___	___:___	
27/04/2025	**Domingo**	17:50	20:00	21:00	___:___	
28/04/2025	**Segunda-feira**	___:___	___:___	___:___	06:00	
29/04/2025	Terça-feira	17:50	21:00	22:00	___:___	
30/04/2025	Quarta-feira	___:___	___:___	___:___	06:00	
01/05/2025	Quinta-feira	17:50	20:00	21:00	___:___	
02/05/2025	Sexta-feira	___:___	___:___	___:___	06:00	
03/05/2025	**Sábado**	17:50	20:00	21:00	___:___	
04/05/2025	**Domingo**	___:___	___:___	___:___	06:00	
05/05/2025	Segunda-feira	17:50	21:00	22:00	___:___	
06/05/2025	Terça-feira	___:___	___:___	___:___	06:00	
07/05/2025	Quarta-feira	17:50	20:00	21:00	___:___	
08/05/2025	Quinta-feira	___:___	___:___	___:___	06:00	
09/05/2025	Sexta-feira	17:50	21:00	22:00	___:___	
10/05/2025	**Sábado**	___:___	___:___	___:___	06:02	
11/05/2025	**Domingo**	folga	___:___	___:___	___:___	
12/05/2025	Segunda-feira	___:___	___:___	___:___	___:___	
13/05/2025	Terça-feira	17:50	20:00	21:00	___:___	
14/05/2025	Quarta-feira	___:___	___:___	___:___	06:00	
15/05/2025	Quinta-feira	17:50	20:00	21:00	___:___	
16/05/2025	Sexta-feira	___:___	___:___	___:___	___:___	

Data: 15/05/25

Assinatura do Colaborador	Assinatura Biogesp
Bianca Lisboa da Silva COREN-SP 1034669 - TE	Jair Martins Amorim Diretor Tecnico Administrativo Biogesp - NMSL

Endereço: Cunha Gago, nº 700 – Sala 11 – Pinheiros – São Paulo/SP – Fone (11) 3819-6155
CEP 05421-001

Scanned with CamScanner

BIOGESP

CONTROLE DE PRESENÇA

Nome Completo:	Bruna de Moraes Gomes
Cargo:	Tecnico de Enfermagem.
Local de Trabalho:	Upa Santa Luzia
Periodo:	16 DE ABRIL de 2025 Á 15 DE MAIO DE 2025

ABRIL _2025		Primeiro Periodo		Segundo Periodo		Assinatura:
		Entrada	Intervalo	Retorno	Saída	
16/04/2025	Quarta-feira	__:__	__:__	__:__	__:__	
17/04/2025	Quinta-feira	05:50	11:00	12:00	18:00	Bruna
18/04/2025	Sexta-feira	__:__	__:__	__:__	__:__	
19/04/2025	Sábado	folga	__:__	folga	__:__	Bruna
20/04/2025	Domingo	__:__	__:__	__:__	__:__	
21/04/2025	Segunda-feira	05:53	11:00	12:00	18:01	Bruna
22/04/2025	Terça-feira	__:__	__:__	__:__	__:__	
23/04/2025	Quarta-feira	05:55	11:00	12:00	18:03	Bruna
24/04/2025	Quinta-feira	__:__	__:__	__:__	__:__	
25/04/2025	Sexta-feira	05:52	13:00	14:00	18:00	Bruna
26/04/2025	Sábado	__:__	__:__	__:__	__:__	
27/04/2025	Domingo	05:55	11:00	12:00	18:04	Bruna
28/04/2025	Segunda-feira	__:__	__:__	__:__	__:__	
29/04/2025	Terça-feira	06:00	11:00	12:00	18:03	Bruna
30/04/2025	Quarta-feira	__:__	__:__	__:__	__:__	
01/05/2025	Quinta-feira	05:51	11:00	12:00	18:04	Bruna
02/05/2025	Sexta-feira	__:__	__:__	__:__	__:__	
03/05/2025	Sábado	05:50	12:00	13:00	18:00	Bruna
04/05/2025	Domingo	__:__	__:__	__:__	__:__	
05/05/2025	Segunda-feira	05:52	11:00	12:00	18:01	Bruna
06/05/2025	Terça-feira	__:__	__:__	__:__	__:__	
07/05/2025	Quarta-feira	05:55	11:00	12:00	18:05	Bruna
08/05/2025	Quinta-feira	__:__	__:__	__:__	__:__	
09/05/2025	Sexta-feira	05:52	11:00	12:00	18:10	Bruna
10/05/2025	Sábado	__:__	__:__	__:__	__:__	
11/05/2025	Domingo	folga	folga	folga	__:__	Bruna
12/05/2025	Segunda-feira	__:__	__:__	__:__	__:__	
13/05/2025	Terça-feira	05:51	11:00	12:00	18:01	Bruna
14/05/2025	Quarta-feira	__:__	__:__	__:__	__:__	
15/05/2025	Quinta-feira	05:50	14:22	__:__	__:__	Bruna

Observações:

Data: 15/05/25.

Assinatura do Colaborador	Assinatura Biogesp
Bruna de M. Gomes Téc. de Enfermagem Coren/SP 872.381	Jair Martins Amorim Diretor Tecnico Administrativo Biogesp - HMSL

Scanned with CamScanner

Biogesp

ESTÂNCIA TURÍSTICA DE RIBEIRÃO PIRES

SECRETARIA DE SAÚDE E HIGIENE

Estrada da Colônia, 2959 – Santa Luzia
E-mail: ss@ribeiraopires.sp.gov.br Tel: 4822-8000

CONTROLE DE PRESENCA

Nome Completo:	Bruna Fernandes Lima Bastos
Cargo:	Enfermeiro.
Local de Trabalho:	UPA SANTA LUZIA
Período: MAIO / 2025	16/04/2025 a 15/05/2025

		Primeiro Período		Segundo Período		Assinatura:
Dia	**Dia Semana**	Entrada	Intervalo	Retorno	Saída	
16/04/2025	Quarta-feira	__:__	__:__	__:__	__:__	
17/04/2025	Quinta-feira	folga	__:__	__:__	__:__	
18/04/2025	Sexta-feira	__:__	__:__	__:__	__:__	
19/04/2025	Sábado	B. H	__:__	__:__	__:__	
20/04/2025	**Domingo**	__:__	__:__	__:__	__:__	
21/04/2025	**Segunda-feira**	05:50	12:00	13:00	18:00	
22/04/2025	Terça-feira	__:__	__:__	__:__	__:__	
23/04/2025	Quarta-feira	05:55	13:10	14:10	18:00	
24/04/2025	Quinta-feira	__:__	__:__	__:__	__:__	
25/04/2025	Sexta-feira	05:55	12:05	13:00	18:00	
26/04/2025	Sábado	__:__	__:__	__:__	__:__	
27/04/2025	**Domingo**	05:55	12:07	13:07	18:04	
28/04/2025	**Segunda-feira**	__:__	__:__	__:__	__:__	
29/04/2025	Terça-feira	05:55	12:15	13:15	18:05	
30/04/2025	Quarta-feira	__:__	__:__	__:__	__:__	
01/05/2025	Quinta-feira	05:50	12:07	13:04	18:00	
02/05/2025	Sexta-feira	__:__	__:__	__:__	__:__	
03/05/2025	**Sábado**	05:50	12:07	13:00	18:00	
04/05/2025	**Domingo**	__:__	__:__	__:__	__:__	
05/05/2025	Segunda-feira	05:50	12:00	13:00	18:00	
06/05/2025	Terça-feira	__:__	__:__	__:__	__:__	
07/05/2025	Quarta-feira	05:50	12:00	13:00	18:10	
08/05/2025	Quinta-feira	__:__	__:__	__:__	__:__	
09/05/2025	Sexta-feira	folga	__:__	__:__	__:__	
10/05/2025	**Sábado**	__:__	__:__	__:__	__:__	
11/05/2025	**Domingo**	05:50	13:10	14:05	18:25	
12/05/2025	Segunda-feira	__:__	__:__	__:__	__:__	
13/05/2025	Terça-feira	05:50	12:45	13:40	18:10	
14/05/2025	Quarta-feira	__:__	__:__	__:__	__:__	
15/05/2025	Quinta-feira	05:50	12:00	13:00	18:04	
16/05/2025	Sexta-feira	__:__	__:__	__:__	__:__	

Data: ____ / ____ / ____

Assinatura do Colaborador	Assinatura Biogesp
	Jair Martins Ribeiro Diretor Técnico Administrativo Biogesp - RMSL

Scanned with CamScanner

Biogesp

ESTÂNCIA TURÍSTICA DE RIBEIRÃO PIRES

SECRETARIA DE SAÚDE E HIGIENE

Estrada da Colônia, 2959 – Santa Luzia
E-mail: ss@ribeiraopires.sp.gov.br Tel: 4822-8000

CONTROLE DE PRESENÇA

Nome Completo:	Bruno Marinho
Cargo:	Técnico de Enfermagem
Local de Trabalho:	UPA Santa Luzia — UPA SANTA LUZIA
Período: MAIO / 2025	16/04/2025 a 15/05/2025

		Primeiro Período		Segundo Período		Assinatura:
Dia	Dia Semana	Entrada	Intervalo	Retorno	Saída	
16/04/2025	Quarta-feira	18:00	22:00	23:00	06:00	Bruno Marinho
17/04/2025	Quinta-feira					
18/04/2025	Sexta-feira	18:00	22:00	23:00	06:00	Bruno Marinho
19/04/2025	Sábado					
20/04/2025	**Domingo**	18:00	22:00	23:00	06:00	Bruno Marinho
21/04/2025	**Segunda-feira**					
22/04/2025	Terça-feira	Folga	Folga	Folga	Folga	Bruno Marinho
23/04/2025	Quarta-feira					
24/04/2025	Quinta-feira	18:00	23:00	00:00	06:00	Bruno Marinho
25/04/2025	Sexta-feira					
26/04/2025	Sábado	18:00	23:00	00:00	06:00	Bruno Marinho
27/04/2025	**Domingo**					
28/04/2025	**Segunda-feira**	18:00	21:00	22:00	06:00	Bruno Marinho
29/04/2025	Terça-feira					
30/04/2025	Quarta-feira	18:00	21:00	22:00	06:00	Bruno Marinho
01/05/2025	Quinta-feira					
02/05/2025	Sexta-feira	18:00	21:00	22:00	06:00	Bruno Marinho
03/05/2025	**Sábado**					
04/05/2025	**Domingo**	18:00	22:00	23:00	06:00	Bruno Marinho
05/05/2025	Segunda-feira					
06/05/2025	Terça-feira	18:00	22:00	23:00	06:00	Bruno Marinho
07/05/2025	Quarta-feira					
08/05/2025	Quinta-feira	18:00	21:00	22:00	06:00	Bruno Marinho
09/05/2025	Sexta-feira					
10/05/2025	**Sábado**	Folga	Folga	Folga	Folga	Bruno Marinho
11/05/2025	**Domingo**					
12/05/2025	Segunda-feira	18:00	22:00	23:00	06:00	Bruno Marinho
13/05/2025	Terça-feira					
14/05/2025	Quarta-feira	18:00	22:00	23:00	06:00	Bruno Marinho
15/05/2025	Quinta-feira					
16/05/2025	Sexta-feira					

Data: ___/___/___

Assinatura do Colaborador	Assinatura Biogesp
Bruno Marinho	Jair Martins Amorim Diretor Técnico Administrativo Biogesp - HMSL

Scanned with CamScanner

BIOGESP

ESTÂNCIA TURÍSTICA DE RIBEIRÃO PIRES

SECRETARIA DE SAÚDE E HIGIENE

Estrada da Colônia, 2959 – Santa Luzia
E-mail: sg@ribeiraopires.sp.gov.br Tel: 4822-8000

CONTROLE DE PRESENÇA

Nome Completo:	Carmelúcia dos Prazeres
Cargo:	Técnica de Enfermagem
Local de Trabalho:	UPA SANTA LUZIA
Período: MAIO / 2025	16/04/2025 a 15/05/2025

		Primeiro Período		Segundo Período		Assinatura:
Dia	Dia Semana	Entrada	Intervalo	Retorno	Saída	
16/04/2025	Quarta-feira	05:50	12:15	13:15	19:00	Carmelúcia
17/04/2025	Quinta-feira					
18/04/2025	Sexta-feira	05:50	12:10	13:10	18:00	Carmelúcia
19/04/2025	Sábado					
20/04/2025	**Domingo**	folga	folga	folga	folga	Carmelúcia
21/04/2025	**Segunda-feira**					
22/04/2025	Terça-feira	05:50	12:20	13:20	18:00	Carmelúcia
23/04/2025	Quarta-feira					
24/04/2025	Quinta-feira	05:0	12:10	13:10	18:00	Carmelúcia
25/04/2025	Sexta-feira					
26/04/2025	Sábado	05:50	11:03	12:05	18:00	Carmelúcia
27/04/2025	**Domingo**					
28/04/2025	**Segunda-feira**	05:50	12:10	13:10	18:00	Carmelúcia
29/04/2025	Terça-feira					
30/04/2025	Quarta-feira	05:50	12:10	13:10	18:03	Carmelúcia
01/05/2025	Quinta-feira					
02/05/2025	Sexta-feira	0:50	12:15	13:15	18:00	Carmelúcia
03/05/2025	**Sábado**					
04/05/2025	**Domingo**	05:50	12:15	13:15	18:00	Carmelúcia
05/05/2025	Segunda-feira					
06/05/2025	Terça-feira	06:08	13:15	14:15	18:00	Carmelúcia
07/05/2025	Quarta-feira					
08/05/2025	Quinta-feira	05:56			18:00	Carmelúcia
09/05/2025	Sexta-feira					
10/05/2025	**Sábado**	05:50	13:40	14:40	18:00	Carmelúcia
11/05/2025	**Domingo**					
12/05/2025	Segunda-feira	05:56	13:30	14:30	18:00	Carmelúcia
13/05/2025	Terça-feira					
14/05/2025	Quarta-feira	folga	folga	folga	folga	Carmelúcia
15/05/2025	Quinta-feira					
16/05/2025	Sexta-feira					

Data: ___/___/___

Assinatura do Colaborador	Assinatura Biogesp
Carmelúcia	Jair Martins Amorim Diretor Técnico Administrativo Biogesp - HMSL

Scanned with CamScanner

Biogesp

ESTÂNCIA TURÍSTICA DE RIBEIRÃO PIRES

SECRETARIA DE SAÚDE E HIGIENE

Estrada da Colônia, 2959 – Santa Luzia
E-mail: ss@ribeiraopires.sp.gov.br Tel: 4822-8000

CONTROLE DE PRESENÇA

Nome Completo:	Cintia Santos Lima
Cargo:	Auxiliar Limpeza
Local de Trabalho:	UPA SANTA LUZIA
Período: MAIO / 2025	16/04/2025 a 15/05/2025

		Primeiro Período		Segundo Período		Assinatura:
Dia	**Dia Semana**	Entrada	Intervalo	Retorno	Saída	
16/04/2025	Quarta-feira	18:00	03:00	04:00	06:00	Cintia
17/04/2025	Quinta-feira	__:__	__:__	__:__	__:__	
18/04/2025	Sexta-feira	18:00	03:00	04:00	06:00	Cintia
19/04/2025	Sábado	__:__	__:__	__:__	__:__	
20/04/2025	**Domingo**	18:00	03:00	04:00	06:00	Cintia
21/04/2025	**Segunda-feira**	__:__	__:__	__:__	__:__	
22/04/2025	Terça-feira	18:00	03:00	04:00	06:00	Cintia
23/04/2025	Quarta-feira	__:__	__:__	__:__	__:__	
24/04/2025	Quinta-feira	18:00	03:00	04:00	06:00	Cintia
25/04/2025	Sexta-feira	__:__	__:__	__:__	__:__	
26/04/2025	Sábado	Folga	Folga	Folga	Folga	Cintia
27/04/2025	**Domingo**	__:__	__:__	__:__	__:__	
28/04/2025	**Segunda-feira**	18:00	03:00	04:00	06:00	Cintia
29/04/2025	Terça-feira	__:__	__:__	__:__	__:__	
30/04/2025	Quarta-feira	18:00	03:00	04:00	06:00	Cintia
01/05/2025	Quinta-feira	__:__	__:__	__:__	__:__	
02/05/2025	Sexta-feira	Folga	Folga	Folga	Folga	Cintia
03/05/2025	**Sábado**	__:__	__:__	__:__	__:__	
04/05/2025	**Domingo**	18:00	03:00	04:00	06:00	Cintia
05/05/2025	Segunda-feira	__:__	__:__	__:__	__:__	
06/05/2025	Terça-feira	18:00	03:00	04:00	06:00	Cintia
07/05/2025	Quarta-feira	__:__	__:__	__:__	__:__	
08/05/2025	Quinta-feira	18:00	03:00	04:00	06:00	Cintia
09/05/2025	Sexta-feira	__:__	__:__	__:__	__:__	
10/05/2025	**Sábado**	18:00	03:00	04:00	06:00	Cintia
11/05/2025	**Domingo**	__:__	__:__	__:__	__:__	
12/05/2025	Segunda-feira	18:00	03:00	04:00	06:00	Cintia
13/05/2025	Terça-feira	__:__	__:__	__:__	__:__	
14/05/2025	Quarta-feira	18:00	03:00	04:00	06:00	Cintia
15/05/2025	Quinta-feira	__:__	__:__	__:__	__:__	
16/05/2025	Sexta-feira	__:__	__:__	__:__	__:__	

Data: 16/05/25

Assinatura do Colaborador	Assinatura Biogesp
Cintia Santos Lima	Jair Martins Amorim Diretor Técnico Administrativo Biogesp - RMSL

Scanned with CamScanner

BIOGESP

ESTÂNCIA TURÍSTICA DE RIBEIRÃO PIRES

SECRETARIA DE SAÚDE E HIGIENE

Estrada da Colônia, 2959 – Santa Luzia
E-mail: se@ribeiraopires.sp.gov.br Tel: 4822-8000

CONTROLE DE PRESENÇA

Nome Completo:	Claudinir Lourenço de Almeida
Cargo:	
Local de Trabalho:	UPA SANTA LUZIA
Período: MAIO / 2025	16/04/2025 a 15/05/2025

		Primeiro Período		Segundo Período		Assinatura:
Dia	**Dia Semana**	Entrada	Intervalo	Retorno	Saída	
16/04/2025	Quarta-feira	__:__	__:__	__:__	__:__	
17/04/2025	Quinta-feira	18:00	20:00	21:00	06:00	
18/04/2025	Sexta-feira	__:__	__:__	__:__	__:__	
19/04/2025	Sábado	__:__	Folga Mensal		__:__	
20/04/2025	**Domingo**	__:__	__:__	__:__	__:__	
21/04/2025	**Segunda-feira**	18:00	20:00	21:00	06:00	
22/04/2025	Terça-feira	__:__	__:__	__:__	__:__	
23/04/2025	Quarta-feira	18:00	20:00	21:00	06:00	
24/04/2025	Quinta-feira	__:__	__:__	__:__	__:__	
25/04/2025	Sexta-feira	18:00	20:00	21:00	06:00	
26/04/2025	Sábado	__:__	__:__	__:__	__:__	
27/04/2025	**Domingo**	18:00	20:00	21:00	06:00	
28/04/2025	**Segunda-feira**	__:__	__:__	__:__	__:__	
29/04/2025	Terça-feira	18:00	20:00	21:00	06:00	
30/04/2025	Quarta-feira	__:__	__:__	__:__	__:__	
01/05/2025	Quinta-feira	18:00	20:00	21:00	06:00	
02/05/2025	Sexta-feira	__:__	__:__	__:__	__:__	
03/05/2025	**Sábado**	18:00	20:00	21:00	06:00	
04/05/2025	**Domingo**	18:00	20:00	21:00	06:00	
05/05/2025	Segunda-feira	18:00	20:00	21:00	06:00	
06/05/2025	Terça-feira	__:__	__:__	__:__	__:__	
07/05/2025	Quarta-feira	18:00	20:00	21:00	06:00	
08/05/2025	Quinta-feira	__:__	__:__	__:__	__:__	
09/05/2025	Sexta-feira	18:00	20:00	21:00	06:00	
10/05/2025	**Sábado**	__:__	__:__	__:__	__:__	
11/05/2025	**Domingo**	Folga	Mensal		__:__	
12/05/2025	Segunda-feira	__:__	__:__	__:__	__:__	
13/05/2025	Terça-feira	18:00	20:00	21:00	06:00	
14/05/2025	Quarta-feira	__:__	__:__	__:__	__:__	
15/05/2025	Quinta-feira	18:00	20:00	21:00	06:00	
16/05/2025	Sexta-feira	__:__	__:__	__:__	__:__	

Data: 16 / 05 / 25

Assinatura do Colaborador	Assinatura Biogesp
Claudinir Lourenço de Almeida	Jair Martins Amorim Diretor Técnico Administrativo BIOGESP - HMSL

Scanned with CamScanner

BIOGESP

RIBEIRÃO PIRES

SECRETARIA DE SAÚDE E HIGIENE

Estrada da Colônia, 2959 – Santa Luzia
E-mail: ss@ribeiraopires.sp.gov.br Tel: 4822-8000

CONTROLE DE PRESENÇA

Nome Completo:	Claudinei Aparecido Bede
Cargo:	Enfermeiro
Local de Trabalho:	UPA SANTA LUZIA
Período: MAIO / 2025	16/04/2025 a 15/05/2025

		Primeiro Período		Segundo Período		Assinatura:
Dia	**Dia Semana**	Entrada	Intervalo	Retorno	Saída	
16/04/2025	Quarta-feira	__:__	__:__	__:__	__:__	
17/04/2025	Quinta-feira	06:00	11:00	12:00	18:00	
18/04/2025	Sexta-feira	__:__	__:__	__:__	__:__	
19/04/2025	Sábado	06:00	11:05	12:05	18:00	
20/04/2025	**Domingo**	__:__	__:__	__:__	__:__	
21/04/2025	**Segunda-feira**	06:00	11:00	12:00	18:00	
22/04/2025	Terça-feira	__:__	__:__	__:__	__:__	
23/04/2025	Quarta-feira	06:00	11:13	12:13	18:03	
24/04/2025	Quinta-feira	__:__	__:__	__:__	__:__	
25/04/2025	Sexta-feira	06:00	11:06	12:06	18:00	
26/04/2025	Sábado	__:__	__:__	__:__	__:__	
27/04/2025	**Domingo**	Folga	__:__	__:__	__:__	
28/04/2025	**Segunda-feira**	06:00	12:10	13:10	18:06	HE
29/04/2025	Terça-feira	06:00	11:00	12:00	18:05	
30/04/2025	Quarta-feira	__:__	__:__	__:__	__:__	
01/05/2025	Quinta-feira	06:00	11:07	12:07	18:02	
02/05/2025	Sexta-feira	06:00	12:42	13:42	18:05	HE
03/05/2025	**Sábado**	06:00	11:05	12:05	18:06	
04/05/2025	**Domingo**	__:__	__:__	__:__	__:__	
05/05/2025	Segunda-feira	06:00	11:00	12:00	18:00	
06/05/2025	Terça-feira	__:__	__:__	__:__	__:__	
07/05/2025	Quarta-feira	06:00	11:00	12:00	18:00	
08/05/2025	Quinta-feira	__:__	__:__	__:__	__:__	
09/05/2025	Sexta-feira	06:00	11:00	12:06	19:02	
10/05/2025	**Sábado**	__:__	__:__	__:__	__:__	
11/05/2025	**Domingo**	07:16	11:05	12:05	18:07	
12/05/2025	Segunda-feira	__:__	__:__	__:__	__:__	
13/05/2025	Terça-feira	06:00	11:10	12:10	18:05	
14/05/2025	Quarta-feira	__:__	__:__	__:__	__:__	
15/05/2025	Quinta-feira	__:__	__:__	__:__	__:__	
16/05/2025	Sexta-feira	__:__	__:__	__:__	__:__	

Data: ____ / ____ / ____

Assinatura do Colaborador	Assinatura Biogesp
	Jair Martins Amorim Diretor Técnico Administrativo Biogesp - HMSL

Scanned with CamScanner

BIOGESP

ESTÂNCIA TURÍSTICA DE RIBEIRÃO PIRES

SECRETARIA DE SAÚDE E HIGIENE

Estrada da Colônia, 2959 – Santa Luzia
E-mail: ss@ribeiraopires.sp.gov.br Tel: 4822-8000

CONTROLE DE PRESENÇA

Nome Completo:	Cristiano Pp. dos Santos Cotta.
Cargo:	Técnico de Enfermagem.
Local de Trabalho:	UPA SANTA LUZIA
Periodo: MAIO / 2025	16/04/2025 a 15/05/2025

		Primeiro Periodo		Segundo Periodo		Assinatura:
Dia	**Dia Semana**	Entrada	Intervalo	Retorno	Saída	
16/04/2025	Quarta-feira					
17/04/2025	Quinta-feira	05:30	13:00	14:00	18:00	
18/04/2025	Sexta-feira					
19/04/2025	Sábado	05:30	13:00	14:00	18:00	
20/04/2025	**Domingo**					
21/04/2025	**Segunda-feira**	05:30	13:00	14:00	18:00	
22/04/2025	Terça-feira					
23/04/2025	Quarta-feira	05:30	13:00	14:00	18:00	
24/04/2025	Quinta-feira					
25/04/2025	Sexta-feira	05:30	13:00	14:00	18:00	
26/04/2025	Sábado					
27/04/2025	**Domingo**	Folga				
28/04/2025	**Segunda-feira**					
29/04/2025	Terça-feira	05:30	13:00	14:00	18:00	
30/04/2025	Quarta-feira					
01/05/2025	Quinta-feira	05:30	13:00	14:00	18:00	
02/05/2025	Sexta-feira					
03/05/2025	**Sábado**	05:30	13:00	14:00	18:00	
04/05/2025	**Domingo**					
05/05/2025	Segunda-feira	05:30	13:00	14:00	18:00	
06/05/2025	Terça-feira					
07/05/2025	Quarta-feira	05:30	13:00	14:00	18:00	
08/05/2025	Quinta-feira					
09/05/2025	Sexta-feira	05:30	13:00	14:00		
10/05/2025	**Sábado**					
11/05/2025	**Domingo**	Folga				
12/05/2025	Segunda-feira					
13/05/2025	Terça-feira	05:30	13:00	14:00	18:00	
14/05/2025	Quarta-feira					
15/05/2025	Quinta-feira	05:30	13:00	14:00	18:00	
16/05/2025	Sexta-feira					

Data: ____/____/____

Assinatura do Colaborador	Assinatura Biogesp
Cristiano Pp. dos Santos C.	Jair Martins Amorim Diretor Tecnico Administrativo Biogesp - HMSL

Scanned with CamScanner

BiogeSP

ESTÂNCIA TURÍSTICA DE RIBEIRÃO PIRES

SECRETARIA DE SAÚDE E HIGIENE

Estrada da Colônia, 2959 – Santa Luzia
E-mail: ss@ribeiraopires.sp.gov.br Tel: 4822-8000

CONTROLE DE PRESENCA

Nome Completo:	Daiane Kelly Oliveira da Silva Veiga
Cargo:	Tecnica de Enfermagem
Local de Trabalho:	UPA SANTA LUZIA
Período: MAIO / 2025	16/04/2025 a 15/05/2025

		Primeiro Período		Segundo Período		Assinatura:
Dia	**Dia Semana**	Entrada	Intervalo	Retorno	Saída	
16/04/2025	Quarta-feira	05:50	11:00	12:00	19:00	Daiane Veiga
17/04/2025	Quinta-feira	___:___	___:___	___:___	___:___	
18/04/2025	Sexta-feira	05:50	11:00	12:00	18:00	Daiane Veiga
19/04/2025	Sábado	05:50	11:00	12:00	18:00	Daiane Veiga
20/04/2025	**Domingo**	05:50	13:00	14:00	16:00	Daiane Veiga
21/04/2025	**Segunda-feira**	___:___	___:___	___:___	___:___	
22/04/2025	Terça-feira	05:50	11:00	12:00	18:00	Daiane Veiga
23/04/2025	Quarta-feira	___:___	___:___	___:___	___:___	
24/04/2025	Quinta-feira	05:50	11:00	12:00	18:00	Daiane Veiga
25/04/2025	Sexta-feira	___:___	___:___	___:___	___:___	
26/04/2025	Sábado	05:50	12:00	13:00	18:00	Daiane Veiga
27/04/2025	**Domingo**	___:___	___:___	___:___	___:___	
28/04/2025	**Segunda-feira**	05:50	11:00	12:00	18:00	Daiane Veiga
29/04/2025	Terça-feira	___:___	___:___	___:___	___:___	
30/04/2025	Quarta-feira	Folga	Folga	Folga	Folga	Daiane Veiga
01/05/2025	Quinta-feira	___:___	___:___	___:___	___:___	
02/05/2025	Sexta-feira	05:50	11:00	12:00	18:00	Daiane Veiga
03/05/2025	**Sábado**	___:___	___:___	___:___	___:___	
04/05/2025	**Domingo**	05:50	11:00	12:00	19:00	Daiane Veiga
05/05/2025	Segunda-feira	___:___	___:___	___:___	___:___	
06/05/2025	Terça-feira	05:50	11:00	12:00	18:00	Daiane Veiga
07/05/2025	Quarta-feira	___:___	___:___	___:___	___:___	
08/05/2025	Quinta-feira	05:50	11:00	12:00	18:00	Daiane Veiga
09/05/2025	Sexta-feira	___:___	___:___	___:___	___:___	
10/05/2025	**Sábado**	Folga	Folga	Folga	Folga	Daiane Veiga
11/05/2025	**Domingo**	___:___	___:___	___:___	___:___	
12/05/2025	Segunda-feira	05:50	11:30	12:30	18:00	Daiane Veiga
13/05/2025	Terça-feira	___:___	___:___	___:___	___:___	
14/05/2025	Quarta-feira	05:50	–	–	08:00	Daiane Veiga
15/05/2025	Quinta-feira	___:___	___:___	___:___	___:___	
16/05/2025	Sexta-feira	___:___	___:___	___:___	___:___	

Data: 16 / 05 / 2025

Assinatura do Colaborador	Assinatura Biogesp
Daiane Veiga	Jair Martins Amorim Diretor Tecnico Administrativo BiogeSP - HMSL

Endereço: Cunha Gago, nº 700 – Sala 11 – Pinheiros – São Paulo/SP – Fone (11) 3819-6155
CEP 05421-001

Scanned with CamScanner

BIOGESP

CONTROLE DE PRESENÇA

ESTÂNCIA TURÍSTICA DE RIBEIRÃO PIRES

Nome Completo:	Dalciane D. Rocha		
Cargo:	Técnico (A) de Enfermagem	**COREN**	
Local de Trabalho:	UPA		
Período:	**16 de Abril de 2025 à 15 de Maio de 2025**		

ABRIL_2025		**Primeiro Período**		**Segundo Período**		Assinatura:
		Entrada	Intervalo	Retorno	Saída	
16/04/2025	Quarta-feira					
17/04/2025	Quinta-feira	05:51	12:00	13:00	18:03	Dalciane
18/04/2025	Sexta-feira					
19/04/2025	Sábado	05:49	12:30	13:30	18:04	Dalciane
20/04/2025	Domingo					
21/04/2025	Segunda-feira	05:56	12:30	13:30	18:02	Dalciane
22/04/2025	Terça-feira					
23/04/2025	Quarta-feira	05:58	12:30	13:30	18:06	Dalciane
24/04/2025	Quinta-feira					
25/04/2025	Sexta-feira	Folga	mensal			Dalciane
26/04/2025	Sábado					
27/04/2025	Domingo	05:55	12:00	13:00	18:01	Dalciane
28/04/2025	Segunda-feira					
29/04/2025	Terça-feira	05:50	12:00	13:00	18:03	Dalciane
30/04/2025	Quarta-feira					
01/05/2025	Quinta-feira	05:58	12:00	13:00	18:08	Dalciane
02/05/2025	Sexta-feira					
03/05/2025	Sábado	05:55	13:00	14:00	18:03	Dalciane
04/05/2025	Domingo					
05/05/2025	Segunda-feira	05:57	12:00	13:00	18:07	Dalciane
06/05/2025	Terça-feira					
07/05/2025	Quarta-feira	05:50	12:45	13:45	18:04	Dalciane
08/05/2025	Quinta-feira					
09/05/2025	Sexta-feira	05:45	12:00	13:00	18:02	Dalciane
10/05/2025	Sábado					
11/05/2025	Domingo	05:52	13:00	14:00	18:06	Dalciane
12/05/2025	Segunda-feira					
13/05/2025	Terça-feira	05:48	12:20	13:20	18:10	Dalciane
14/05/2025	Quarta-feira					
15/05/2025	Quinta-feira	Folga	mensal			Dalciane

Observações:

Data: 13/05/25

Assinatura do Colaborador	Assinatura Biogesp
Dalciane D. Rocha	Jair Martins Alberim Diretor Técnico Administrativo Biogesp - HMSL

Endereço: Cunha Gago, nº 700 – Sala 11 – Pinheiros – São Paulo/SP – Fone (11) 3819-6155
CEP 05421-001

Scanned with CamScanner

Biogesp

ESTÂNCIA TURÍSTICA DE RIBEIRÃO PIRES

SECRETARIA DE SAÚDE E HIGIENE

Estrada da Colônia, 2959 – Santa Luzia
E-mail: ss@ribeiraopires.sp.gov.br Tel: 4822-8000

CONTROLE DE PRESENCA

Nome Completo:	Daniele Leite Barbosa
Cargo:	Enfermeira
Local de Trabalho:	UPA SANTA LUZIA
Período: MAIO / 2025	16/04/2025 a 15/05/2025

		Primeiro Período		Segundo Período		Assinatura:
Dia	**Dia Semana**	Entrada	Intervalo	Retorno	Saída	
16/04/2025	Quarta-feira	05:50	12:00	13:00	19:00	Barbosa
17/04/2025	Quinta-feira	___:___	___:___	___:___	___:___	
18/04/2025	Sexta-feira	05:50	12:00	13:00	18:20	Barbosa
19/04/2025	Sábado	___:___	___:___	___:___	___:___	
20/04/2025	**Domingo**	05:50	11:00	12:00	18:05	Barbosa
21/04/2025	**Segunda-feira**	___:___	___:___	___:___	___:___	
22/04/2025	Terça-feira	Folga				
23/04/2025	Quarta-feira	___:___	___:___	___:___	___:___	
24/04/2025	Quinta-feira	05:50	12:00	13:00	18:10	Barbosa
25/04/2025	Sexta-feira	___:___	___:___	___:___	___:___	
26/04/2025	Sábado	05:50	11:00	12:00	18:00	Barbosa
27/04/2025	**Domingo**	___:___	___:___	___:___	___:___	
28/04/2025	**Segunda-feira**	05:50	14:00	15:00	18:15	Barbosa
29/04/2025	Terça-feira	___:___	___:___	___:___	___:___	
30/04/2025	Quarta-feira	05:50	14:00	15:00	18:10	Barbosa
01/05/2025	Quinta-feira	___:___	___:___	___:___	___:___	
02/05/2025	Sexta-feira	Folga		11		
03/05/2025	**Sábado**	___:___	___:___	___:___	___:___	
04/05/2025	**Domingo**	05:55	14:00	15:00	18:15	Barbosa
05/05/2025	Segunda-feira	___:___	___:___	___:___	___:___	
06/05/2025	Terça-feira	05:50	11:00	12:00	18:10	Barbosa
07/05/2025	Quarta-feira	___:___	___:___	___:___	___:___	
08/05/2025	Quinta-feira	05:50	11:00	12:00	18:00	Barbosa
09/05/2025	Sexta-feira	___:___	___:___	___:___	___:___	
10/05/2025	**Sábado**	05:50	11:00	12:00	18:00	Barbosa
11/05/2025	**Domingo**	___:___	___:___	___:___	___:___	
12/05/2025	Segunda-feira	05:50	11:00	12:00	18:10	Barbosa
13/05/2025	Terça-feira	___:___	___:___	___:___	___:___	
14/05/2025	Quarta-feira	05:50	13:00	14:00	18:15	Barbosa
15/05/2025	Quinta-feira	___:___	___:___	___:___	___:___	
16/05/2025	Sexta-feira	___:___	___:___	___:___	___:___	

Data: ___/___/___

Assinatura do Colaborador	Assinatura Biogesp
Barbosa	Jair Martins Amorim Diretor Técnico Administrativo Biogesp - RMSL

Scanned with CamScanner

Biogesp

ESTÂNCIA TURÍSTICA DE RIBEIRÃO PIRES

SECRETARIA DE SAÚDE E HIGIENE
Estrada da Colônia, 2959 – Santa Luzia
E-mail: ss@ribeiraopires.sp.gov.br Tel: 4822-8000

CONTROLE DE PRESENCA

Nome Completo:	Domizete Ideu da Silva
Cargo:	tec de enfermagem
Local de Trabalho:	UPA SANTA LUZIA
Período: MAIO / 2025	16/04/2025 a 15/05/2025

		Primeiro Período		Segundo Período		Assinatura:
Dia	**Dia Semana**	Entrada	Intervalo	Retorno	Saída	
16/04/2025	Quarta-feira	__:__	__:__	__:__	6:00	
17/04/2025	Quinta-feira	17:50	20:00	21:00	__:__	
18/04/2025	Sexta-feira	__:__	__:__	__:__	6:00	
19/04/2025	Sábado	17:50	20:00	21:00	__:__	
20/04/2025	**Domingo**	__:__	__:__	__:__	6:00	
21/04/2025	**Segunda-feira**	17:50	20:00	21:00	__:__	
22/04/2025	Terça-feira	__:__	__:__	__:__	6:00	
23/04/2025	Quarta-feira	17:50	20:00	21:00	__:__	
24/04/2025	Quinta-feira	__:__	__:__	__:__	6:00	
25/04/2025	Sexta-feira	FOLGA	__:__	__:__	__:__	
26/04/2025	Sábado	__:__	__:__	__:__	__:__	
27/04/2025	**Domingo**	17:50	20:00	21:00	__:__	
28/04/2025	**Segunda-feira**	__:__	__:__	__:__	6:00	
29/04/2025	Terça-feira	17:50	20:00	21:00	__:__	
30/04/2025	Quarta-feira	__:__	__:__	__:__	6:00	
01/05/2025	Quinta-feira	17:50	20:00	21:00	__:__	
02/05/2025	Sexta-feira	__:__	__:__	__:__	6:00	
03/05/2025	**Sábado**	FOLGA	__:__	FOLGA	__:__	
04/05/2025	**Domingo**	__:__	__:__	__:__	__:__	
05/05/2025	Segunda-feira	17:50	20:00	21:00	__:__	
06/05/2025	Terça-feira	__:__	__:__	__:__	6:00	
07/05/2025	Quarta-feira	17:50	20:00	21:00	__:__	
08/05/2025	Quinta-feira	__:__	__:__	__:__	6:00	
09/05/2025	Sexta-feira	17:50	20:00	21:00	__:__	
10/05/2025	**Sábado**	__:__	__:__	__:__	6:00	
11/05/2025	**Domingo**	17:50	20:00	21:00	__:__	
12/05/2025	Segunda-feira	__:__	__:__	__:__	6:00	
13/05/2025	Terça-feira	17:50	20:00	21:00	__:__	
14/05/2025	Quarta-feira	__:__	__:__	__:__	6:00	
15/05/2025	Quinta-feira	17:50	20:00	21:00	__:__	
16/05/2025	Sexta-feira	__:__	__:__	__:__	6:00	

Data: ___/___/___

Assinatura do Colaborador	Assinatura Biogesp
	Jair Martins Amorim Diretor Técnico Administrativo Biogesp - HMSL

Scanned with CamScanner

BIOGESP

ESTÂNCIA TURÍSTICA DE RIBEIRÃO PIRES

SECRETARIA DE SAÚDE E HIGIENE

Estrada da Colônia, 2959 – Santa Luzia
E-mail: ss@ribeiraopires.sp.gov.br Tel: 4822-8000

CONTROLE DE PRESENCA

Nome Completo:	Edivanne Barreto Cavalcanti
Cargo:	Enfermeira
Local de Trabalho:	UPA SANTA LUZIA
Período: MAIO / 2025	16/04/2025 a 15/05/2025

		Primeiro Período		Segundo Período		Assinatura:
Dia	**Dia Semana**	Entrada	Intervalo	Retorno	Saída	
16/04/2025	Quarta-feira	17:00	20:00	21:00	::	
17/04/2025	Quinta-feira	::	::	::	06:00	
18/04/2025	Sexta-feira	17:00	20:00	21:00	::	
19/04/2025	Sábado	::	::	::	06:00	
20/04/2025	**Domingo**	17:00	20:00	21:00	::	
21/04/2025	**Segunda-feira**	::	::	::	06:00	
22/04/2025	Terça-feira	17:00	20:00	21:00	::	
23/04/2025	Quarta-feira	::	::	::	06:00	
24/04/2025	Quinta-feira	17:00	20:00	21:00	::	
25/04/2025	Sexta-feira	::	::	::	06:00	
26/04/2025	Sábado	17:00	20:00	21:00	::	
27/04/2025	**Domingo**	::	::	::	06:00	
28/04/2025	**Segunda-feira**	17:00	20:00	21:00	::	
29/04/2025	Terça-feira	::	::	::	06:00	
30/04/2025	Quarta-feira	::	folga	quinzenal	::	
01/05/2025	Quinta-feira	::	::	::	::	
02/05/2025	Sexta-feira	::	folga	diversional	::	
03/05/2025	**Sábado**	::	::	::	::	
04/05/2025	**Domingo**	::	folga	quinzenal	::	
05/05/2025	Segunda-feira	::	::	::	::	
06/05/2025	Terça-feira	::	férias	::	::	
07/05/2025	Quarta-feira	::	::	::	::	
08/05/2025	Quinta-feira	::	férias	::	::	
09/05/2025	Sexta-feira	::	::	::	::	
10/05/2025	**Sábado**	::	férias	::	::	
11/05/2025	**Domingo**	::	::	::	::	
12/05/2025	Segunda-feira	::	férias	::	::	
13/05/2025	Terça-feira	::	::	::	::	
14/05/2025	Quarta-feira	::	férias	::	::	
15/05/2025	Quinta-feira	::	::	::	::	
16/05/2025	Sexta-feira	::	férias	::	::	

Data: 28/04/2025

Assinatura do Colaborador	Assinatura Biogesp
Edivanne Barreto Cavalcanti	Jan Martins Pereira Diretor Técnico Administrativo Biogesp - HMSL

Scanned with CamScanner

BIOGESP

CONTROLE DE PRESENÇA

Nome Completo:	Camila Regina Pires Francisco
Cargo:	
Local de Trabalho:	Upa Santa Luzia
Período:	16 DE ABRIL de 2025 Á 15 DE MAIO DE 2025

ABRIL _2025		Primeiro Período		Segundo Período		Assinatura:
		Entrada	Intervalo	Retorno	Saída	
16/04/2025	Quarta-feira	__:__	__:__	__:__	__:__	
17/04/2025	Quinta-feira	5:55	12:00	13:00	18:00	Camila R pires Francisco
18/04/2025	Sexta-feira	__:__	__:__	__:__	__:__	
19/04/2025	Sábado	Troca de plantão		__:__	__:__	
20/04/2025	Domingo	__:__	__:__	__:__	__:__	
21/04/2025	Segunda-feira	Folga	__:__	__:__	__:__	
22/04/2025	Terça-feira	__:__	__:__	__:__	__:__	
23/04/2025	Quarta-feira	6:50	11:00	12:00	18:05	Camila R pires Francisco
24/04/2025	Quinta-feira	__:__	__:__	__:__	__:__	
25/04/2025	Sexta-feira	6:55	12:00	13:00	18:03	Camila R pires Francisco
26/04/2025	Sábado	__:__	__:__	__:__	__:__	
27/04/2025	Domingo	5:50	13:00	14:00	18:10	Camila R pires Francisco
28/04/2025	Segunda-feira	__:__	__:__	__:__	__:__	
29/04/2025	Terça-feira	5:55	11:00	12:00	18:03	Camila R Pires Francisco
30/04/2025	Quarta-feira	__:__	__:__	__:__	__:__	
01/05/2025	Quinta-feira	6:50	12:00	13:00	18:05	Camila R pires Francisco
02/05/2025	Sexta-feira	__:__	__:__	__:__	__:__	
03/05/2025	Sábado	Folga	__:__	__:__	__:__	
04/05/2025	Domingo	__:__	__:__	__:__	__:__	
05/05/2025	Segunda-feira	6:55	13:00	14:00	18:08	Camila R pires Francisco
06/05/2025	Terça-feira	__:__	__:__	__:__	__:__	
07/05/2025	Quarta-feira	6:50	12:00	13:00	18:00	Camila R pais Francisco
08/05/2025	Quinta-feira	__:__	__:__	__:__	__:__	
09/05/2025	Sexta-feira	6:55	13:00	14:00	18:09	Camila R Pires Francisco
10/05/2025	Sábado	__:__	__:__	__:__	__:__	
11/05/2025	Domingo	6:50	11:00	12:00	18:09	Camila R pires Francisco
12/05/2025	Segunda-feira	__:__	__:__	__:__	__:__	
13/05/2025	Terça-feira	6:53	12:05	13:05	18:00	Camila R pires Francisco
14/05/2025	Quarta-feira	__:__	__:__	__:__	__:__	
15/05/2025	Quinta-feira	6:05	11:00	12:00	18:09	Camila R pis Francisco

Observações:

Data: 17/4/2025

Assinatura do Colaborador	Assinatura Biogesp
Camila Regina Pires Francisco COREN-SP: 1496497-TE	Jair Martins Antonini Diretor Tecnico Administrativo Biogesp - HMSL

Scanned with CamScanner

Biogesp

ESTÂNCIA TURÍSTICA DE RIBEIRÃO PIRES

SECRETARIA DE SAÚDE E HIGIENE

Estrada da Colônia, 2959 – Santa Luzia
E-mail: ss@ribeiraopires.sp.gov.br Tel: 4822-8000

CONTROLE DE PRESENCA

Nome Completo:	Edson Martins de Oliveira
Cargo:	Técnico em Radiologia
Local de Trabalho:	UPA SANTA LUZIA
Periodo: MAIO / 2025	16/04/2025 a 15/05/2025

		Primeiro Período		Segundo Período		Assinatura:
Dia	**Dia Semana**	Entrada	Intervalo	Retorno	Saída	
16/04/2025	Quarta-feira	__:__	__:__	__:__	__:__	
17/04/2025	Quinta-feira	17:00	__:__	__:__	21:00	Edson martins
18/04/2025	Sexta-feira	21:00	__:__	__:__	__:__	Edson martins
19/04/2025	Sábado	__:__	__:__	__:__	17:00	Edson martins
20/04/2025	**Domingo**	__:__	__:__	__:__	__:__	
21/04/2025	**Segunda-feira**	07:00	__:__	__:__	21:00	Edson martins
22/04/2025	Terça-feira	__:__	__:__	__:__	__:__	
23/04/2025	Quarta-feira	13:00	__:__	__:__	16:00	Edson martins
24/04/2025	Quinta-feira	16:00	__:__	__:__	21:00	Edson martins
25/04/2025	Sexta-feira	__:__	__:__	__:__	__:__	
26/04/2025	Sábado	__:__	__:__	__:__	__:__	
27/04/2025	**Domingo**	__:__	__:__	__:__	__:__	
28/04/2025	**Segunda-feira**	11:00	__:__	__:__	21:00	Edson martins
29/04/2025	Terça-feira	__:__	__:__	__:__	__:__	
30/04/2025	Quarta-feira	__:__	__:__	__:__	__:__	
01/05/2025	Quinta-feira	11:00	__:__	__:__	21:00	Edson Martins
02/05/2025	Sexta-feira	__:__	__:__	__:__	__:__	
03/05/2025	**Sábado**	12:00	__:__	__:__	15:00	Edson Martins
04/05/2025	**Domingo**	__:__	__:__	__:__	__:__	
05/05/2025	Segunda-feira	11:00	__:__	__:__	21:00	Edson Martins
06/05/2025	Terça-feira	11:00	__:__	__:__	16:00	Edson martins
07/05/2025	Quarta-feira	__:__	__:__	__:__	__:__	
08/05/2025	Quinta-feira	16:00	__:__	__:__	21:00	Edson Martins
09/05/2025	Sexta-feira	11:00	__:__	__:__	15:00	Edson Martins
10/05/2025	**Sábado**	__:__	__:__	__:__	__:__	
11/05/2025	**Domingo**	__:__	__:__	__:__	__:__	
12/05/2025	Segunda-feira	__:__	__:__	__:__	__:__	
13/05/2025	Terça-feira	__:__	__:__	__:__	__:__	
14/05/2025	Quarta-feira	__:__	__:__	__:__	__:__	
15/05/2025	Quinta-feira	11:00	__:__	__:__	21:00	Edson martins
~~16/05/2025~~	~~Sexta-feira~~	__:__	__:__	__:__	__:__	

Data: ___/___/___

Assinatura do Colaborador	Assinatura Biogesp
Edson martins de Oliveira	Jair Martins Amorim Diretor Técnico Administrativo Biogesp - RMSL

Scanned with CamScanner

BIOGESP

CONTROLE DE PRESENÇA

Nome Completo:	Geraine de Jesus Dias Oliveira
Cargo:	Técnico de Enfermagem
Local de Trabalho:	Upa Santa Luzia
Período:	16 DE ABRIL de 2025 Á 15 DE MAIO DE 2025

ABRIL _2025		Primeiro Período		Segundo Período		Assinatura:
		Entrada	Intervalo	Retorno	Saída	
16/04/2025	Quarta-feira	05:50	12:00	13:00	18:00	
17/04/2025	Quinta-feira					
18/04/2025	Sexta-feira	05:50	12:00	13:00	18:00	
19/04/2025	Sábado					
20/04/2025	Domingo	05:50	13:16	14:16	18:00	
21/04/2025	Segunda-feira					
22/04/2025	Terça-feira	05:50	12:03	13:03	18:00	
23/04/2025	Quarta-feira					
24/04/2025	Quinta-feira	05:50	13:00	14:00	18:00	
25/04/2025	Sexta-feira					
26/04/2025	Sábado	folga				
27/04/2025	Domingo					
28/04/2025	Segunda-feira	05:50	11:00	12:00	18:00	
29/04/2025	Terça-feira					
30/04/2025	Quarta-feira	05:50	11:00	12:00	18:00	
01/05/2025	Quinta-feira					
02/05/2025	Sexta-feira	folga				
03/05/2025	Sábado					
04/05/2025	Domingo	05:50	13:20	14:20	18:00	
05/05/2025	Segunda-feira					
06/05/2025	Terça-feira	05:50	14:20	15:20	18:00	
07/05/2025	Quarta-feira					
08/05/2025	Quinta-feira	05:50	13:00	14:00	18:00	
09/05/2025	Sexta-feira					
10/05/2025	Sábado	05:50	12:19	13:19	18:00	
11/05/2025	Domingo					
12/05/2025	Segunda-feira	05:50	13:00	14:00	18:00	
13/05/2025	Terça-feira					
14/05/2025	Quarta-feira	05:50	13:45	14:45	18:00	
15/05/2025	Quinta-feira					

Observações:

Data: 15/05/2025

Assinatura do Colaborador

Assinatura Biogesp

Jair Martins Antonio
Diretor Técnico Administrativo
Biogesp - HMSL

Endereço: Cunha Gago, nº 700 – Sala 11 – Pinheiros – São Paulo/SP – Fone (11) 3819-6155
CEP 05421-001

Scanned with CamScanner

BIOGESP

CONTROLE DE PRESENÇA

Nome Completo:	Eleteria Liliam da Silva Moraes
Cargo:	Enfermeira
Local de Trabalho:	Upa Santa Luzia
Período:	16 DE ABRIL de 2025 Á 15 DE MAIO DE 2025

ABRIL _2025		Primeiro Período		Segundo Período		Assinatura:
		Entrada	Intervalo	Retorno	Saída	
16/04/2025	Quarta-feira	16:30	21:00	22:00	06:00	
17/04/2025	Quinta-feira					
18/04/2025	Sexta-feira	17:50	21:00	22:00	06:00	
19/04/2025	Sábado					
20/04/2025	Domingo	Folga mensal				
21/04/2025	Segunda-feira					
22/04/2025	Terça-feira	17:50	21:00	22:00	06:00	
23/04/2025	Quarta-feira					
24/04/2025	Quinta-feira	17:50	21:00	22:00	06:00	
25/04/2025	Sexta-feira					
26/04/2025	Sábado	17:50	21:00	22:00	06:00	
27/04/2025	Domingo					
28/04/2025	Segunda-feira	17:50	21:00	22:00	06:00	
29/04/2025	Terça-feira					
30/04/2025	Quarta-feira	17:50	21:00	22:00	06:00	
01/05/2025	Quinta-feira					
02/05/2025	Sexta-feira	17:50	21:00	22:00	06:35	
03/05/2025	Sábado					
04/05/2025	Domingo	17:50	21:00	22:00	06:00	
05/05/2025	Segunda-feira					
06/05/2025	Terça-feira	17:50	21:00	22:00	06:00	
07/05/2025	Quarta-feira					
08/05/2025	Quinta-feira	17:50	21:00	22:00	06:00	
09/05/2025	Sexta-feira					
10/05/2025	Sábado	17:50	21:00	22:00	06:00	
11/05/2025	Domingo					
12/05/2025	Segunda-feira	Folga mensal				
13/05/2025	Terça-feira					
14/05/2025	Quarta-feira	17:50	21:00	22:00	06:00	
15/05/2025	Quinta-feira					

Observações:

16/04 Treinamento Vigilância
02/05 Retorno Transferência

Data: 15/05/25

Assinatura do Colaborador

Assinatura Biogesp
Jair Martins Amorim
Diretor Técnico Administrativo
Biogesp - HMSL

Scanned with CamScanner

BIOGESP

ESTÂNCIA TURÍSTICA DE RIBEIRÃO PIRES

SECRETARIA DE SAÚDE E HIGIENE

Estrada da Colônia, 2959 – Santa Luzia
E-mail: se@ribeiraopires.sp.gov.br Tel: 4822-8000

CONTROLE DE PRESENCA

Nome Completo:	Eliane Apparecida de Lana
Cargo:	Téc. de Enfermagem
Local de Trabalho:	UPA SANTA LUZIA
Período: MAIO / 2025	16/04/2025 a 15/05/2025

		Primeiro Período		Segundo Período		Assinatura:
Dia	**Dia Semana**	Entrada	Intervalo	Retorno	Saída	
16/04/2025	Quarta-feira	__:__	__:__	__:__	__:__	
17/04/2025	Quinta-feira	18:00	23:00	24:00	__:__	
18/04/2025	Sexta-feira	__:__	__:__	__:__	06:00	
19/04/2025	Sábado	folga	__:__	__:__	__:__	
20/04/2025	**Domingo**	__:__	__:__	__:__	__:__	
21/04/2025	**Segunda-feira**	18:00	23:00	24:00	__:__	
22/04/2025	Terça-feira	__:__	__:__	__:__	06:00	
23/04/2025	Quarta-feira	18:00	23:00	24:00	__:__	
24/04/2025	Quinta-feira	__:__	__:__	__:__	06:00	
25/04/2025	Sexta-feira	17:50	23:00	24:00	__:__	
26/04/2025	Sábado	__:__	__:__	__:__	06:00	
27/04/2025	**Domingo**	17:55	23:00	24:00	__:__	
28/04/2025	**Segunda-feira**	__:__	__:__	__:__	06:00	
29/04/2025	Terça-feira	17:55	23:00	24:00	__:__	
30/04/2025	Quarta-feira	__:__	__:__	__:__	06:00	
01/05/2025	Quinta-feira	18:00	23:00	24:00	__:__	
02/05/2025	Sexta-feira	__:__	__:__	__:__	06:00	
03/05/2025	**Sábado**	18:00	23:00	24:00	__:__	
04/05/2025	**Domingo**	__:__	__:__	__:__	06:00	
05/05/2025	Segunda-feira	18:00	23:00	24:00	__:__	
06/05/2025	Terça-feira	__:__	__:__	__:__	06:00	
07/05/2025	Quarta-feira	18:00	23:00	24:00	__:__	
08/05/2025	Quinta-feira	__:__	__:__	__:__	06:00	
09/05/2025	Sexta-feira	folga	__:__	__:__	__:__	
10/05/2025	**Sábado**	__:__	__:__	__:__	__:__	
11/05/2025	**Domingo**	18:00	23:00	24:00	__:__	
12/05/2025	Segunda-feira	__:__	__:__	__:__	06:00	
13/05/2025	Terça-feira	18:00	23:00	24:00	__:__	
14/05/2025	Quarta-feira	__:__	__:__	__:__	06:00	
15/05/2025	Quinta-feira	18:00	23:00	24:00	06:00	
16/05/2025	Sexta-feira	__:__	__:__	__:__	__:__	

Data: 15/05/25

Eliane Apª de Lana
Téc. de Enfermagem
COREN SP 992 514

Assinatura de Colaborador

Assinatura Biogesp
Jair Martins Amorim
Diretor Tecnico Administrativo
Biogesp - HMSL

Scanned with CamScanner

Biogesp

PREFEITURA MUNICIPAL DE RIBEIRÃO PIRES

SECRETARIA DE SAÚDE E HIGIENE

Estrada da Colônia, 2959 – Santa Luzia
E-mail: ss@ribeiraopires.sp.gov.br Tel: 4822-8000

CONTROLE DE PRESENÇA

Nome Completo:	Elida Martins Teruel
Cargo:	Supervisora de Recepção
Local de Trabalho:	UPA SANTA LUZIA
Período: MAIO / 2025	16/04/2025 a 15/05/2025

		Primeiro Período		Segundo Período		Assinatura:
Dia	**Dia Semana**	Entrada	Intervalo	Retorno	Saída	
16/04/2025	Quarta-feira					
17/04/2025	Quinta-feira	18:00	21:00	22:00	06:00	Elida
18/04/2025	Sexta-feira					
19/04/2025	Sábado	17:50	21:00	22:00	06:00	Elida
20/04/2025	**Domingo**					
21/04/2025	**Segunda-feira**	18:00	22:00	23:00	06:00	Elida
22/04/2025	Terça-feira					
23/04/2025	Quarta-feira	17:50	21:00	22:00	06:00	Elida
24/04/2025	Quinta-feira					
25/04/2025	Sexta-feira	16:00	21:00	22:00	06:00	Elida
26/04/2025	Sábado					
27/04/2025	**Domingo**	17:55	21:00	22:00	06:00	Elida
28/04/2025	**Segunda-feira**					
29/04/2025	Terça-feira	17:50	21:00	22:00	06:00	Elida
30/04/2025	Quarta-feira					
01/05/2025	Quinta-feira	17:50	21:00	22:00	06:00	Elida
02/05/2025	Sexta-feira					
03/05/2025	**Sábado**	— folga —		—	—	Elida
04/05/2025	**Domingo**					
05/05/2025	Segunda-feira	17:50	21:00	22:00	06:00	Elida
06/05/2025	Terça-feira					
07/05/2025	Quarta-feira	18:00	21:00	22:00	06:00	Elida
08/05/2025	Quinta-feira					
09/05/2025	Sexta-feira	18:00	21:00	22:00	06:00	Elida
10/05/2025	**Sábado**					
11/05/2025	**Domingo**	17:50	21:00	22:00	06:00	Elida
12/05/2025	Segunda-feira					
13/05/2025	Terça-feira	17:50	21:00	22:00	06:00	Elida
14/05/2025	Quarta-feira					
15/05/2025	Quinta-feira	folga	—	—	—	Elida
16/05/2025	Sexta-feira					

Data: 15 / 05 / 25

Assinatura do Colaborador	Assinatura Biogesp
Elida M. Teruel Supervisora de Recepção	Jair Martins Amorim Diretor Técnico Administrativo Biogesp - RMSL

* 19/04/25 - folga Trabalhado dia
* 25/04/25 - entrada às 16:00 para reunião c/ Célia. (Reunião de Supervisão)

Scanned with CamScanner

Biogesp

ESTÂNCIA TURÍSTICA DE RIBEIRÃO PIRES

SECRETARIA DE SAÚDE E HIGIENE

Estrada da Colônia, 2959 – Santa Luzia
E-mail: ss@ribeiraopires.sp.gov.br Tel: 4822-8000

CONTROLE DE PRESENCA

Nome Completo:	Eluete do Carmo de Paula
Cargo:	
Local de Trabalho:	UPA SANTA LUZIA
Período: MAIO / 2025	16/04/2025 a 15/05/2025

		Primeiro Período		Segundo Período		Assinatura:
Dia	**Dia Semana**	Entrada	Intervalo	Retorno	Saída	
16/04/2025	Quarta-feira	___:___	___:___	___:___	06:00	Eluete
17/04/2025	Quinta-feira	17:55	22:00	23:00	___:___	
18/04/2025	Sexta-feira	___:___	___:___	___:___	06:02	Eluete
19/04/2025	Sábado	Folga	mensal	___:___	___:___	
20/04/2025	**Domingo**	___:___	___:___	___:___	___:___	
21/04/2025	**Segunda-feira**	17:50	22:00	23:00	___:___	
22/04/2025	Terça-feira	___:___	___:___	___:___	06:00	Eluete
23/04/2025	Quarta-feira	17:53	22:00	23:00	___:___	
24/04/2025	Quinta-feira	___:___	___:___	___:___	06:02	Eluete
25/04/2025	Sexta-feira	17:50	22:00	23:00	___:___	
26/04/2025	Sábado	___:___	___:___	___:___	06:00	Eluete
27/04/2025	**Domingo**	___:___	___:___	___:___	___:___	
28/04/2025	**Segunda-feira**	___:___	___:___	___:___	___:___	
29/04/2025	Terça-feira	17:55	22:00	23:00	___:___	
30/04/2025	Quarta-feira	___:___	___:___	___:___	06:00	Eluete
01/05/2025	Quinta-feira	Folga	mensal	___:___	___:___	
02/05/2025	Sexta-feira	___:___	___:___	___:___	___:___	
03/05/2025	**Sábado**	17:50	22:00	23:00	___:___	
04/05/2025	**Domingo**	___:___	___:___	___:___	06:03	Eluete
05/05/2025	Segunda-feira	___:___	___:___	___:___	___:___	
06/05/2025	Terça-feira	___:___	___:___	___:___	___:___	
07/05/2025	Quarta-feira	___:___	___:___	___:___	___:___	
08/05/2025	Quinta-feira	___:___	___:___	___:___	___:___	
09/05/2025	Sexta-feira	___:___	___:___	___:___	___:___	
10/05/2025	**Sábado**	___:___	___:___	___:___	___:___	
11/05/2025	**Domingo**	___:___	___:___	___:___	___:___	
12/05/2025	Segunda-feira	___:___	___:___	___:___	___:___	
13/05/2025	Terça-feira	___:___	___:___	___:___	___:___	
14/05/2025	Quarta-feira	___:___	___:___	___:___	___:___	
15/05/2025	Quinta-feira	___:___	___:___	___:___	___:___	
~~16/05/2025~~	~~Sexta-feira~~	___:___	___:___	___:___	___:___	

Data: 03/05/25

Assinatura do Colaborador	Assinatura Biogesp
	Jair Martins Amorim Diretor Técnico Administrativo Biogesp - HMSL

Scanned with CamScanner

BIOGESP

CONTROLE DE PRESENÇA

Nome Completo:	Elisangela Chacon Teruel
Cargo:	Sup. Enfermagem
Local de Trabalho:	Upa Santa Luzia
Periodo:	16 DE ABRIL de 2025 Á 15 DE MAIO DE 2025

ABRIL _2025		Primeiro Periodo		Segundo Periodo		Assinatura:
		Entrada	Intervalo	Retorno	Saída	
16/04/2025	Quarta-feira	17 00	21 00	22 00	06 00	Elisangela
17/04/2025	Quinta-feira					
18/04/2025	Sexta-feira	17 50	21 00	22 00	06 00	Elisangela
19/04/2025	Sábado					
20/04/2025	Domingo	17 50	21 00	22 00	06 00	Elisangela
21/04/2025	Segunda-feira					
22/04/2025	Terça-feira	Folga				Elisangela
23/04/2025	Quarta-feira					
24/04/2025	Quinta-feira	17 50	21 00	22 00	06 00	Elisangela
25/04/2025	Sexta-feira	16 00			18 20	Elisangela
26/04/2025	Sábado	11 50	14 00	15 00	22 40	Elisangela
27/04/2025	Domingo					
28/04/2025	Segunda-feira	17 50	21 00	22 00	06 00	Elisangela
29/04/2025	Terça-feira					
30/04/2025	Quarta-feira	17 50	21 00	22 00	06 00	Elisangela
01/05/2025	Quinta-feira					
02/05/2025	Sexta-feira	17 50	21 00	22 00	06 00	Elisangela
03/05/2025	Sábado					
04/05/2025	Domingo	17 50	21 00	22 00	06 00	Elisangela
05/05/2025	Segunda-feira					
06/05/2025	Terça-feira	Folga				Elisangela
07/05/2025	Quarta-feira					
08/05/2025	Quinta-feira	17 50	21 00	22 00	06 00	Elisangela
09/05/2025	Sexta-feira					
10/05/2025	Sábado	17 50	21 00	22 00	06 00	Elisangela
11/05/2025	Domingo		2			
12/05/2025	Segunda-feira	17 50	21 00	22 00	06 00	Elisangela
13/05/2025	Terça-feira					
14/05/2025	Quarta-feira	17 50	21 00	22 00	06 00	Elisangela
15/05/2025	Quinta-feira					

Observações: Dia 16/05 Treinamento da Vigilância Sanitária 16 – 18 20 BH Ao dia 25/04

Data: 15/04/25

Assinatura do Colaborador

Elisângela Chacon Teruel
Enfermeira
COREN SP 323891

Assinatura Biogesp

Jair Martins Amorim
Diretor Tecnico Administrativo
Biogesp - HMSL

Scanned with CamScanner

Biogesp

ESTÂNCIA TURÍSTICA DE RIBEIRÃO PIRES

SECRETARIA DE SAÚDE E HIGIENE

Estrada da Colônia, 2959 – Santa Luzia
E-mail: se@ribeiraopires.sp.gov.br Tel: 4822-8000

CONTROLE DE PRESENÇA

Nome Completo:	ESTEFANO BETONI SZKLARSKI
Cargo:	MOTORISTA AMBULÂNCIA
Local de Trabalho:	UPA SANTA LUZIA
Período: MAIO / 2025	16/04/2025 a 15/05/2025

		Primeiro Período		Segundo Período		Assinatura:
Dia	**Dia Semana**	Entrada	Intervalo	Retorno	Saída	
16/04/2025	Quarta-feira	06:00	12:00	13:00	18:00	
17/04/2025	Quinta-feira	___:___	___:___	___:___	___:___	
18/04/2025	Sexta-feira	06:00	12:00	13:00	18:00	
19/04/2025	Sábado	06:00	12:00	13:00	18:00	(PLANTÃO EXTRA)
20/04/2025	**Domingo**	FOLGA	___:___	___:___	___:___	
21/04/2025	**Segunda-feira**	___:___	___:___	___:___	___:___	
22/04/2025	Terça-feira	06:00	12:00	13:00	18:00	
23/04/2025	Quarta-feira	___:___	___:___	___:___	___:___	
24/04/2025	Quinta-feira	06:00	12:00	13:00	18:00	
25/04/2025	Sexta-feira	___:___	___:___	___:___	___:___	
26/04/2025	Sábado	06:00	12:00	13:00	18:00	
27/04/2025	**Domingo**	___:___	___:___	___:___	___:___	
28/04/2025	**Segunda-feira**	06:00	12:00	13:00	18:00	
29/04/2025	Terça-feira	___:___	___:___	___:___	___:___	
30/04/2025	Quarta-feira	06:00	12:00	13:00	18:00	
01/05/2025	Quinta-feira	___:___	___:___	___:___	___:___	
02/05/2025	Sexta-feira	06:00	12:00	13:00	18:00	
03/05/2025	**Sábado**	___:___	___:___	___:___	___:___	
04/05/2025	**Domingo**	FOLGA	___:___	___:___	___:___	
05/05/2025	Segunda-feira	___:___	___:___	___:___	___:___	
06/05/2025	Terça-feira	06:00	12:00	13:00	18:00	
07/05/2025	Quarta-feira	06:00	12:00	13:00	18:00	(PLANTÃO EXTRA)
08/05/2025	Quinta-feira	06:00	12:00	13:00	06:00	(PLANTÃO EXTRA NOTURNO)
09/05/2025	Sexta-feira	___:___	___:___	___:___	___:___	
10/05/2025	**Sábado**	06:00	12:00	13:00	18:00	
11/05/2025	**Domingo**	___:___	___:___	___:___	___:___	
12/05/2025	Segunda-feira	06:00	12:00	13:00	18:00	
13/05/2025	Terça-feira	___:___	___:___	___:___	___:___	
14/05/2025	Quarta-feira	06:00	12:00	13:00	18:00	
15/05/2025	Quinta-feira	___:___	___:___	___:___	___:___	
16/05/2025	Sexta-feira	06:00	12:00	13:00	18:00	

Data: 16 / 05 / 25

Assinatura do Colaborador	Assinatura Biogesp
Estefano Betoni Szklarski	Jair Martins Amorim Diretor Técnico Administrativo Biogesp - HMSL

Scanned with CamScanner

BIOGESP

ESTÂNCIA TURÍSTICA DE RIBEIRÃO PIRES

SECRETARIA DE SAÚDE E HIGIENE

Estrada da Colônia, 2959 – Santa Luzia
E-mail: ss@ribeiraopires.sp.gov.br Tel: 4822-8000

CONTROLE DE PRESENCA

Nome Completo:	Fabiana Dias dos Stos Silva
Cargo:	Tec Enfermagem
Local de Trabalho:	Upa Sta Luzia UPA SANTA LUZIA
Período: MAIO / 2025	16/04/2025 a 15/05/2025

		Primeiro Período		Segundo Período		Assinatura:
Dia	**Dia Semana**	Entrada	Intervalo	Retorno	Saída	
16/04/2025	Quarta-feira	17:50	20:00	21:00	06:00	
17/04/2025	Quinta-feira					
18/04/2025	Sexta-feira	17:50	22:00	23:00	06:00	
19/04/2025	Sábado					
20/04/2025	**Domingo**	17:50	21:00	22:00	06:00	
21/04/2025	**Segunda-feira**					
22/04/2025	Terça-feira	17:50	20:00	21:00	06:00	
23/04/2025	Quarta-feira					
24/04/2025	Quinta-feira	17:50	22:00	23:00	06:00	
25/04/2025	Sexta-feira					
26/04/2025	Sábado	Folga				
27/04/2025	**Domingo**					
28/04/2025	**Segunda-feira**	17:50	21:00	22:00	06:00	
29/04/2025	Terça-feira					
30/04/2025	Quarta-feira	17:50	22:00	23:00	06:00	
01/05/2025	Quinta-feira					
02/05/2025	Sexta-feira	Afastado				
03/05/2025	**Sábado**					
04/05/2025	**Domingo**	Afastado				
05/05/2025	Segunda-feira					
06/05/2025	Terça-feira	17:50	21:00	22:00	06:00	
07/05/2025	Quarta-feira					
08/05/2025	Quinta-feira	17:50	20:00	21:00	06:00	
09/05/2025	Sexta-feira					
10/05/2025	**Sábado**	17:50	21:00	22:00	06:00	
11/05/2025	**Domingo**					
12/05/2025	Segunda-feira	17:50	20:00	21:00	06:00	
13/05/2025	Terça-feira					
14/05/2025	Quarta-feira	Folga				
15/05/2025	Quinta-feira					
16/05/2025	Sexta-feira					

Data: ___/___/___

Assinatura do Colaborador

Fabiana D.S. Silva
Téc. de Enfermagem
COREN-SP 0879702

Assinatura Biogesp

Jair Martins Ribeiro
Diretor Técnico Administrativo
Biogesp - HMSL

Scanned with CamScanner

BIOGESP

ESTÂNCIA TURÍSTICA DE RIBEIRÃO PIRES

SECRETARIA DE SAÚDE E HIGIENE

Estrada da Colônia, 2959 – Santa Luzia
E-mail: ss@ribeiraopires.sp.gov.br Tel: 4822-8000

CONTROLE DE PRESENCA

Nome Completo:	Fernanda Dias de Souza
Cargo:	Téc. Enf.
Local de Trabalho:	UPA SANTA LUZIA
Período: MAIO / 2025	16/04/2025 a 15/05/2025

		Primeiro Período		Segundo Período		Assinatura:
Dia	**Dia Semana**	Entrada	Intervalo	Retorno	Saída	
16/04/2025	Quarta-feira	17:50	21:00	22:00	__:__	
17/04/2025	Quinta-feira	__:__	__:__	__:__	06:00	
18/04/2025	Sexta-feira	Folga	Folga	__:__	__:__	
19/04/2025	Sábado	__:__	__:__	__:__	__:__	
20/04/2025	**Domingo**	17:50	21:00	22:00	__:__	
21/04/2025	**Segunda-feira**	__:__	__:__	__:__	06:00	
22/04/2025	Terça-feira	17:50	21:00	22:00	__:__	
23/04/2025	Quarta-feira	__:__	__:__	__:__	06:00	
24/04/2025	Quinta-feira	17:50	21:00	22:00	__:__	
25/04/2025	Sexta-feira	__:__	__:__	__:__	06:00	
26/04/2025	Sábado	17:50	21:00	22:00	__:__	
27/04/2025	**Domingo**	__:__	__:__	__:__	06:00	
28/04/2025	**Segunda-feira**	17:50	21:00	22:00	__:__	
29/04/2025	Terça-feira	__:__	__:__	__:__	06:00	
30/04/2025	Quarta-feira	17:50	21:00	22:00	__:__	
01/05/2025	Quinta-feira	__:__	__:__	__:__	06:00	
02/05/2025	Sexta-feira	17:50	21:00	22:00	__:__	
03/05/2025	**Sábado**	Folga	Folga	__:__	06:00	
04/05/2025	**Domingo**	Folga	Folga	__:__	__:__	
05/05/2025	Segunda-feira	__:__	__:__	__:__	__:__	
06/05/2025	Terça-feira	17:50	21:00	22:00	__:__	
07/05/2025	Quarta-feira	__:__	__:__	__:__	06:00	
08/05/2025	Quinta-feira	17:50	21:00	22:00	__:__	
09/05/2025	Sexta-feira	__:__	__:__	__:__	06:00	
10/05/2025	**Sábado**	17:50	21:00	22:00	__:__	
11/05/2025	**Domingo**	__:__	__:__	__:__	06:00	
12/05/2025	Segunda-feira	17:55	21:00	22:00	__:__	
13/05/2025	Terça-feira	__:__	__:__	__:__	06:00	
14/05/2025	Quarta-feira	17:50	21:00	22:00	__:__	
15/05/2025	Quinta-feira	__:__	__:__	__:__	06:00	
16/05/2025	Sexta-feira	__:__	__:__	__:__	__:__	

Data: ____ / ____ / ____

Assinatura do Colaborador	Assinatura Biogesp
Fernanda Dias de Souza COREN-SP 1446242 TE	Jair Martins Alho Diretor Técnico Administrativo Biogesp - HMSL

Scanned with CamScanner

BIOGESP

ESTÂNCIA TURÍSTICA DE RIBEIRÃO PIRES

SECRETARIA DE SAÚDE E HIGIENE

Estrada da Colônia, 2959 – Santa Luzia
E-mail: as@ribeiraopires.sp.gov.br Tel: 4822-8000

CONTROLE DE PRESENÇA

Nome Completo:	Fernanda Felippelli.
Cargo:	Técnica de Enfermagem.
Local de Trabalho:	UPA SANTA LUZIA
Período: MAIO / 2025	16/04/2025 a 15/05/2025

		Primeiro Período		Segundo Período		Assinatura:
Dia	**Dia Semana**	Entrada	Intervalo	Retorno	Saída	
16/04/2025	Quarta-feira	17:58	20:00	21:00	::	
17/04/2025	Quinta-feira	::	::	::	06:00	
18/04/2025	Sexta-feira	17:50	21:00	22:00	::	
19/04/2025	Sábado	::	::	::	06:00	
20/04/2025	**Domingo**	17:52	22:00	23:00	::	
21/04/2025	**Segunda-feira**	::	::	::	06:00	
22/04/2025	Terça-feira	17:50	20:00	21:00	::	
23/04/2025	Quarta-feira	::	::	::	06:00	
24/04/2025	Quinta-feira	Folga	::	::	::	
25/04/2025	Sexta-feira	::	::	::	::	
26/04/2025	Sábado	18:00	21:00	22:00	::	
27/04/2025	**Domingo**	::	::	::	06:00	
28/04/2025	**Segunda-feira**	18:00	22:00	23:00	::	
29/04/2025	Terça-feira	::	::	::	06:00	
30/04/2025	Quarta-feira	18:00	20:00	21:00	::	
01/05/2025	Quinta-feira	::	::	::	06:00	
02/05/2025	Sexta-feira	18:00	21:00	22:00	::	
03/05/2025	**Sábado**	::	::	::	06:00	
04/05/2025	**Domingo**	Folga	::	::	::	
05/05/2025	Segunda-feira	::	::	::	::	
06/05/2025	Terça-feira	Férias	::	::	::	
07/05/2025	Quarta-feira	::	::	::	::	
08/05/2025	Quinta-feira	Férias	::	::	::	
09/05/2025	Sexta-feira	::	::	::	::	
10/05/2025	**Sábado**	Férias	::	::	::	
11/05/2025	**Domingo**	::	::	::	::	
12/05/2025	Segunda-feira	Férias	::	::	::	
13/05/2025	Terça-feira	::	::	::	::	
14/05/2025	Quarta-feira	Férias	::	::	::	
15/05/2025	Quinta-feira	::	::	::	::	
16/05/2025	Sexta-feira	Férias	::	::	::	

Data: 03 / 05 / 25

Assinatura do Colaborador	Assinatura Biogesp
Fernanda Felippelli COREN-SP 646447 TE	Jair Martins Ribeiro Diretor Técnico Administrativo Biogesp - HMSL

Scanned with CamScanner

BIOGESP

RIBEIRÃO PIRES

SECRETARIA DE SAÚDE E HIGIENE

Estrada da Colônia, 2959 – Santa Luzia
E-mail: ss@ribeiraopires.sp.gov.br Tel: 4822-8000

CONTROLE DE PRESENÇA

Nome Completo:	Fernando Fortino
Cargo:	Enfermeiro
Local de Trabalho:	UPA Santa Luzia — **UPA SANTA LUZIA**
Período: MAIO / 2025	**16/04/2025 a 15/05/2025**

		Primeiro Período		Segundo Período		Assinatura:
Dia	**Dia Semana**	Entrada	Intervalo	Retorno	Saída	
16/04/2025	Quarta-feira	18:00	21:00	22:00	__:__	Fernando Fortino
17/04/2025	Quinta-feira	__:__	__:__	__:__	6:00	Fernando Fortino
18/04/2025	Sexta-feira	18:00	21:00	22:00	__:__	Fernando Fortino
19/04/2025	Sábado	__:__	__:__	__:__	6:30	Fernando Fortino
20/04/2025	**Domingo**	18:00	21:00	22:00	__:__	Fernando Fortino
21/04/2025	**Segunda-feira**	__:__	__:__	__:__	6:00	Fernando Fortino
22/04/2025	Terça-feira	18:00	21:00	22:00	__:__	Fernando Fortino
23/04/2025	Quarta-feira	__:__	__:__	__:__	6:00	Fernando Fortino
24/04/2025	Quinta-feira	__:__	__:__	__:__	__:__	
25/04/2025	Sexta-feira	__:__	__:__	__:__	__:__	
26/04/2025	Sábado	18:00	21:00	22:00	__:__	Fernando Fortino
27/04/2025	**Domingo**	__:__	__:__	__:__	6:00	Fernando Fortino
28/04/2025	**Segunda-feira**	18:00	21:00	22:00	__:__	Fernando Fortino
29/04/2025	Terça-feira	__:__	__:__	__:__	6:00	Fernando Fortino
30/04/2025	Quarta-feira	18:00	21:00	22:00	__:__	Fernando Fortino
01/05/2025	Quinta-feira	__:__	__:__	__:__	6:00	Fernando Fortino
02/05/2025	Sexta-feira	18:00	21:00	22:00	__:__	Fernando Fortino
03/05/2025	**Sábado**	__:__	__:__	__:__	6:00	Fernando Fortino
04/05/2025	**Domingo**	18:00	21:00	22:00	__:__	Fernando Fortino
05/05/2025	Segunda-feira	__:__	__:__	__:__	6:00	Fernando Fortino
06/05/2025	Terça-feira	18:00	21:00	22:00	__:__	Fernando Fortino
07/05/2025	Quarta-feira	__:__	__:__	__:__	6:00	Fernando Fortino
08/05/2025	Quinta-feira	18:00	21:00	22:00	__:__	Fernando Fortino
09/05/2025	Sexta-feira	__:__	__:__	__:__	6:00	Fernando Fortino
10/05/2025	**Sábado**	__:__	__:__	__:__	__:__	
11/05/2025	**Domingo**	__:__	__:__	__:__	__:__	
12/05/2025	Segunda-feira	18:00	21:00	22:00	__:__	Fernando Fortino
13/05/2025	Terça-feira	__:__	__:__	__:__	6:00	Fernando Fortino
14/05/2025	Quarta-feira	18:00	21:00	22:00	__:__	Fernando Fortino
15/05/2025	Quinta-feira	__:__	__:__	__:__	6:00	Fernando Fortino
16/05/2025	Sexta-feira	__:__	__:__	__:__	__:__	

Data: 16/05/25

Assinatura do Colaborador	Assinatura Biogesp
Fernando Fortino	Jair Martins Ribeiro Diretor Técnico Administrativo Biogesp - RMSL

Scanned with CamScanner

BIOGESP

CONTROLE DE PRESENÇA

ESTÂNCIA TURÍSTICA DE RIBEIRÃO PIRES

Nome Completo:	Franciléide Lima Amorim de Lucena
Cargo:	Téc. Enfermagem — Coren 915572
Local de Trabalho:	UPA Santa Luzia
Período:	16 de Abril de 2025 à 15 de Maio de 2025

MAIO_2025		Primeiro Período		Segundo Período		Assinatura:
		Entrada	Intervalo	Retorno	Saída	
16/04/2025	Quarta-feira	Férias				
17/04/2025	Quinta-feira	Férias				
18/04/2025	Sexta-feira	Férias				
19/04/2025	Sábado	Férias				
20/04/2025	Domingo	Férias				
21/04/2025	Segunda-feira	Férias				
22/04/2025	Terça-feira	Férias				
23/04/2025	Quarta-feira	Férias				
24/04/2025	Quinta-feira	Férias				
25/04/2025	Sexta-feira	Férias				
26/04/2025	Sábado	Férias				
27/04/2025	Domingo	Férias				
28/04/2025	Segunda-feira	Férias				
29/04/2025	Terça-feira	Férias				
30/04/2025	Quarta-feira	Férias				
01/05/2025	Quinta-feira					
02/05/2025	Sexta-feira	Folga do mês				
03/05/2025	Sábado					
04/05/2025	Domingo	17:50	21:00	22:00	06:00	
05/05/2025	Segunda-feira					
06/05/2025	Terça-feira	17:50	21:00	22:00	06:00	
07/05/2025	Quarta-feira					
08/05/2025	Quinta-feira	17:50	21:00	22:00	06:00	
09/05/2025	Sexta-feira					
10/05/2025	Sábado	17:50	21:00	22:00	06:00	
11/05/2025	Domingo					
12/05/2025	Segunda-feira	17:50	21:00	22:00	06:00	
13/05/2025	Terça-feira					
14/05/2025	Quarta-feira	17:50	21:00	22:00	06:00	
15/05/2025	Quinta-feira					

Observações:

Data: 02/05/25

Assinatura do Colaborador	Assinatura Biogesp
Franciléide L. D. Silva COREN-SP 915572-TE	Jair Martins Amorim Diretor Técnico Administrativo BiogeSP - HMSL

Scanned with CamScanner

BIOGESP

ESTÂNCIA TURÍSTICA DE RIBEIRÃO PIRES

SECRETARIA DE SAÚDE E HIGIENE

Estrada da Colônia, 2959 – Santa Luzia
E-mail: ss@ribeiraopires.sp.gov.br Tel: 4822-8000

CONTROLE DE PRESENCA

Nome Completo:	Francisca Araújo de Paula
Cargo:	Técnica de enfermagem.
Local de Trabalho:	UPA SANTA LUZIA
Período: MAIO / 2025	16/04/2025 a 15/05/2025

		Primeiro Período		Segundo Período		Assinatura:
Dia	**Dia Semana**	Entrada	Intervalo	Retorno	Saída	
16/04/2025	Quarta-feira					
17/04/2025	Quinta-feira	5:48	12:00	13:00	18:00	Francisca
18/04/2025	Sexta-feira					
19/04/2025	Sábado	5:50	12:00	13:00	18:00	Francisca
20/04/2025	**Domingo**					
21/04/2025	**Segunda-feira**	5:50	12:00	13:00	18:00	Francisca
22/04/2025	Terça-feira					
23/04/2025	Quarta-feira	folga		folga		
24/04/2025	Quinta-feira					
25/04/2025	Sexta-feira	5:50	12:00	13:00	18:00	Francisca.
26/04/2025	Sábado					
27/04/2025	**Domingo**	5:50	12:00	13:00	18:00	Francisca
28/04/2025	**Segunda-feira**					
29/04/2025	Terça-feira	5:50	12:00	13:00	18:00	Francisca
30/04/2025	Quarta-feira					
01/05/2025	Quinta-feira	5:50	12:00	13:00	18:00	Francisca.
02/05/2025	Sexta-feira					
03/05/2025	**Sábado**	folga				
04/05/2025	**Domingo**					
05/05/2025	Segunda-feira	férias				
06/05/2025	Terça-feira					
07/05/2025	Quarta-feira					
08/05/2025	Quinta-feira					
09/05/2025	Sexta-feira					
10/05/2025	**Sábado**					
11/05/2025	**Domingo**					
12/05/2025	Segunda-feira					
13/05/2025	Terça-feira					
14/05/2025	Quarta-feira					
15/05/2025	Quinta-feira					
16/05/2025	Sexta-feira					

Data: 29/04/25

Assinatura do Colaborador	Assinatura Biogesp
Francisca A. de Paula	Jair Martins Amorim Diretor Técnico Administrativo Biogesp - HMSL

Scanned with CamScanner

BIOGESP

ESTÂNCIA TURÍSTICA DE RIBEIRÃO PIRES

SECRETARIA DE SAÚDE E HIGIENE

Estrada da Colônia, 2959 – Santa Luzia
E-mail: ss@ribeiraopires.sp.gov.br Tel: 4822-8000

CONTROLE DE PRESENCA

Nome Completo:	Fromaylle Alves Celio
Cargo:	Tec de Farmácia
Local de Trabalho:	UPA SANTA LUZIA
Periodo: MAIO / 2025	16/04/2025 a 15/05/2025

		Primeiro Período		Segundo Período		Assinatura:
Dia	**Dia Semana**	Entrada	Intervalo	Retorno	Saída	
16/04/2025	Quarta-feira	19:00	23:00	00:00	07:00	
17/04/2025	Quinta-feira	___:___	___:___	___:___	___:___	
18/04/2025	Sexta-feira	19:00	23:00	00:00	07:00	
19/04/2025	Sábado	___:___	___:___	___:___	___:___	
20/04/2025	**Domingo**	19:00	23:00	00:00	07:00	
21/04/2025	**Segunda-feira**	___:___	___:___	___:___	___:___	
22/04/2025	Terça-feira	19:00	23:00	00:00	07:00	
23/04/2025	Quarta-feira	___:___	___:___	___:___	___:___	
24/04/2025	Quinta-feira	Folga	—	—	—	
25/04/2025	Sexta-feira	___:___	___:___	___:___	___:___	
26/04/2025	Sábado	19:00	23:00	00:00	07:00	
27/04/2025	**Domingo**	18:20	23:00	00:00	06:30	
28/04/2025	**Segunda-feira**	19:00	23:00	00:00	07:00	
29/04/2025	Terça-feira	18:00	23:00	00:00	06:30	
30/04/2025	Quarta-feira	19:00	23:00	00:00	07:00	
01/05/2025	Quinta-feira	___:___	___:___	___:___	___:___	
02/05/2025	Sexta-feira	19:00	23:00	00:00	07:00	
03/05/2025	**Sábado**	___:___	___:___	___:___	___:___	
04/05/2025	**Domingo**	19:00	23:00	00:00	07:00	
05/05/2025	Segunda-feira	___:___	___:___	___:___	___:___	
06/05/2025	Terça-feira	19:00	23:00	00:00	07:00	
07/05/2025	Quarta-feira	___:___	___:___	___:___	___:___	
08/05/2025	Quinta-feira	Folga trabalhada	___:___	___:___	___:___	
09/05/2025	Sexta-feira	___:___	___:___	___:___	___:___	
10/05/2025	**Sábado**	19:00	23:00	00:00	07:00	
11/05/2025	**Domingo**	___:___	___:___	___:___	___:___	
12/05/2025	Segunda-feira	19:00	23:00	00:00	07:00	
13/05/2025	Terça-feira	18:00	23:00	00:00	06:00	
14/05/2025	Quarta-feira	19:00	23:00	00:00	07:00	
15/05/2025	Quinta-feira	18:00	23:00	00:00	06:00	
16/05/2025	Sexta-feira	19:00	23:00	00:00	07:00	

27/04/25 - extra São Lucas velho
29/04/25 - extra São Lucas velho
08/05/25 - Folga trabalhada
13/05 - extra São Lucas velho
15/05 - extra São Lucas velho

Data: ___/___/___

Assinatura do Colaborador	Assinatura Biogesp
	Jair Martins Amorim Diretor Tecnico Administrativo Biogesp - HMSL

Scanned with CamScanner

BIOGESP

ESTÂNCIA TURÍSTICA DE RIBEIRÃO PIRES

SECRETARIA DE SAÚDE E HIGIENE

Estrada da Colônia, 2959 – Santa Luzia
E-mail: ss@ribeiraopires.sp.gov.br Tel: 4822-8000

CONTROLE DE PRESENCA

Nome Completo:	Geovanna Lima Pinheiro Guimarães
Cargo:	Aux. Iddm. Saturamento
Local de Trabalho:	UPA SANTA LUZIA
Período: MAIO / 2025	16/04/2025 a 15/05/2025

		Primeiro Período		Segundo Período		Assinatura:
Dia	**Dia Semana**	Entrada	Intervalo	Retorno	Saída	
16/04/2025	Quarta-feira	08:00	13:00	14:00	17:30	Geovanna
17/04/2025	Quinta-feira	08:00	13:00	14:00	17:30	Geovanna
18/04/2025	Sexta-feira	__:__	__:__	__:__	__:__	
19/04/2025	Sábado	__:__	__:__	__:__	__:__	
20/04/2025	**Domingo**	__:__	__:__	__:__	__:__	
21/04/2025	**Segunda-feira**	__:__	__:__	__:__	__:__	
22/04/2025	Terça-feira	08:00	13:00	14:00	17:30	Geovanna
23/04/2025	Quarta-feira	08:00	13:00	14:00	17:30	Geovanna
24/04/2025	Quinta-feira	08:00	13:00	14:00	17:30	Geovanna
25/04/2025	Sexta-feira	08:00	13:00	14:00	17:30	Geovanna
26/04/2025	Sábado	__:__	__:__	__:__	__:__	
27/04/2025	**Domingo**	__:__	__:__	__:__	__:__	
28/04/2025	**Segunda-feira**	09:30	13:00	14:00	17:30	Geovanna
29/04/2025	Terça-feira	08:00	13:00	14:00	17:30	Geovanna
30/04/2025	Quarta-feira	08:00	13:00	14:00	17:30	Geovanna
01/05/2025	Quinta-feira	__:__	__:__	__:__	__:__	
02/05/2025	Sexta-feira	__:__	__:__	__:__	__:__	
03/05/2025	**Sábado**	__:__	__:__	__:__	__:__	
04/05/2025	**Domingo**	__:__	__:__	__:__	__:__	
05/05/2025	Segunda-feira	08:00	13:00	14:00	17:30	Geovanna
06/05/2025	Terça-feira	08:00	13:00	14:00	17:30	Geovanna
07/05/2025	Quarta-feira	08:00	13:00	14:00	17:30	Geovanna
08/05/2025	Quinta-feira	08:00	13:00	14:00	17:30	Geovanna
09/05/2025	Sexta-feira	08:00	13:00	14:00	17:30	Geovanna
10/05/2025	**Sábado**	__:__	__:__	__:__	__:__	
11/05/2025	**Domingo**	__:__	__:__	__:__	__:__	
12/05/2025	Segunda-feira	08:00	13:00	14:00	17:30	Geovanna
13/05/2025	Terça-feira	08:00	13:00	14:00	17:30	Geovanna
14/05/2025	Quarta-feira	08:00	13:00	14:00	17:30	Geovanna
15/05/2025	Quinta-feira	08:00	13:00	14:00	17:30	Geovanna
16/05/2025	Sexta-feira	08:00	13:00	14:00	17:30	Geovanna

Data: 16/05/2025

Assinatura do Colaborador	Assinatura Biogesp
Geovanna Guimarães	Jair Martins Amorim Diretor Técnico Administrativo BIOGESP - RMSP

Scanned with CamScanner

Biogesp

ESTÂNCIA TURÍSTICA DE RIBEIRÃO PIRES

SECRETARIA DE SAÚDE E HIGIENE

Estrada da Colônia, 2959 – Santa Luzia
E-mail: ss@ribeiraopires.sp.gov.br Tel: 4822-8000

CONTROLE DE PRESENCA

Nome Completo:	Giovanna Valentina Carrara
Cargo:	recepcionista
Local de Trabalho:	UPA SANTA LUZIA
Período: MAIO / 2025	16/04/2025 a 15/05/2025

		Primeiro Período		Segundo Período		Assinatura:
Dia	**Dia Semana**	Entrada	Intervalo	Retorno	Saída	
16/04/2025	Quarta-feira	___:___	___:___	___:___	___:___	
17/04/2025	Quinta-feira	06:00	13:00	14:00	18:00	Giovanna
18/04/2025	Sexta-feira	___:___	___:___	___:___	___:___	
19/04/2025	Sábado	10:00	16:00	17:00	22:00	Giovanna
20/04/2025	**Domingo**	___:___	___:___	___:___	___:___	
21/04/2025	**Segunda-feira**	06:00	13:00	14:00	18:00	Giovanna
22/04/2025	Terça-feira	___:___	___:___	___:___	___:___	
23/04/2025	Quarta-feira	06:20	13:00	14:00	18:00	Giovanna
24/04/2025	Quinta-feira	___:___	___:___	___:___	___:___	
25/04/2025	Sexta-feira	Folga	___:___	___:___	___:___	Giovanna
26/04/2025	Sábado	___:___	___:___	___:___	___:___	
27/04/2025	**Domingo**	06:00	13:00	13:20	18:00	Giovanna
28/04/2025	**Segunda-feira**	___:___	___:___	___:___	___:___	
29/04/2025	Terça-feira	06:00	13:00	14:00	18:00	Giovanna
30/04/2025	Quarta-feira	___:___	___:___	___:___	___:___	
01/05/2025	Quinta-feira	06:00	13:00	14:00	18:00	Giovanna
02/05/2025	Sexta-feira	___:___	___:___	___:___	___:___	
03/05/2025	**Sábado**	06:00	13:00	14:00	18:00	Giovanna
04/05/2025	**Domingo**	___:___	___:___	___:___	___:___	
05/05/2025	Segunda-feira	___:___	___:___	___:___	___:___	
06/05/2025	Terça-feira	___:___	___:___	___:___	___:___	
07/05/2025	Quarta-feira	___:___	___:___	___:___	___:___	
08/05/2025	Quinta-feira	___:___	___:___	___:___	___:___	
09/05/2025	Sexta-feira	___:___	___:___	___:___	___:___	
10/05/2025	**Sábado**	___:___	___:___	___:___	___:___	
11/05/2025	**Domingo**	___:___	___:___	___:___	___:___	
12/05/2025	Segunda-feira	___:___	___:___	___:___	___:___	
13/05/2025	Terça-feira	___:___	___:___	___:___	___:___	
14/05/2025	Quarta-feira	___:___	___:___	___:___	___:___	
15/05/2025	Quinta-feira	___:___	___:___	___:___	___:___	
16/05/2025	Sexta-feira	___:___	___:___	___:___	___:___	

Data: 15 / 05 / 2025

Assinatura do Colaborador	Assinatura Biogesp
Giovanna	Jair Martins Amorim Diretor Técnico Administrativo Biogesp - HMSL

Scanned with CamScanner

BIOGESP

RIBEIRÃO PIRES

SECRETARIA DE SAÚDE E HIGIENE

Estrada da Colônia, 2959 – Santa Luzia
E-mail: se@ribeiraopires.sp.gov.br Tel: 4822-8000

CONTROLE DE PRESENCA

Nome Completo:	Hellen Ramos Marinho
Cargo:	Enfermeira
Local de Trabalho:	UPA SANTA LUZIA
Período: MAIO / 2025	16/04/2025 a 15/05/2025

		Primeiro Período		Segundo Período		Assinatura:
Dia	**Dia Semana**	Entrada	Intervalo	Retorno	Saída	
16/04/2025	Quarta-feira	5:50	13:00	14:00	19:10	Hellen Ramos
17/04/2025	Quinta-feira	__:__	__:__	__:__	__:__	
18/04/2025	Sexta-feira	5:50	13:00	14:00	18:20	Hellen Ramos
19/04/2025	Sábado	__:__	__:__	__:__	__:__	
20/04/2025	**Domingo**	5:50	13:00	14:00	18:23	Hellen Ramos
21/04/2025	**Segunda-feira**	__:__	__:__	__:__	__:__	
22/04/2025	Terça-feira	5:50	13:00	14:00	18:25	Hellen Ramos
23/04/2025	Quarta-feira	__:__	__:__	__:__	__:__	
24/04/2025	Quinta-feira	5:50	13:00	14:00	18:20	Hellen Ramos
25/04/2025	Sexta-feira	__:__	__:__	__:__	__:__	
26/04/2025	Sábado	11:20	— : —	— : —	18:00	Hellen Ramos
27/04/2025	**Domingo**	__:__	__:__	__:__	__:__	
28/04/2025	**Segunda-feira**	5:50	13:00	14:00	18:10	Hellen Ramos
29/04/2025	Terça-feira	__:__	__:__	__:__	__:__	
30/04/2025	Quarta-feira	5:50	12:10	13:00	18:10	HellenRamos
01/05/2025	Quinta-feira	__:__	__:__	__:__	__:__	
02/05/2025	Sexta-feira	5:50	13:00	14:00	18:10	Hellen Ramos
03/05/2025	**Sábado**	__:__	__:__	__:__	__:__	
04/05/2025	**Domingo**	5:50	13:00	14:00	18:16	Hellen Ramos
05/05/2025	Segunda-feira	__:__	__:__	__:__	__:__	
06/05/2025	Terça-feira	5:50	13:00	14:00	18:15	Hellen Ramos
07/05/2025	Quarta-feira	__:__	__:__	__:__	__:__	
08/05/2025	Quinta-feira	5:50	13:00	14:00	18:15	HellenRamos
09/05/2025	Sexta-feira	__:__	__:__	__:__	__:__	
10/05/2025	**Sábado**	folga	__:__	folga	__:__	Hellen Ramos
11/05/2025	**Domingo**	__:__	__:__	__:__	__:__	
12/05/2025	Segunda-feira	5:50	13:00	13:00	18:20	Hellen Ramos
13/05/2025	Terça-feira	__:__	__:__	__:__	__:__	
14/05/2025	Quarta-feira	5:50	13:00	14:00	18:15	Hellen Ramos
15/05/2025	Quinta-feira	__:__	__:__	__:__	__:__	
16/05/2025	Sexta-feira	__:__	__:__	__:__	__:__	

Data: 16/05/2025

Assinatura do Colaborador	Assinatura Biogesp
Hellen Ramos Marinho	Jair Martins Pinheiro Diretor Técnico Administrativo Biogesp - HMSL

Scanned with CamScanner

BIOGESP

RIBEIRÃO PIRES

SECRETARIA DE SAÚDE E HIGIENE

Estrada da Colônia, 2959 – Santa Luzia
E-mail: se@ribeiraopires.sp.gov.br Tel: 4822-8000

CONTROLE DE PRESENÇA

Nome Completo:	Isabela de Sena Silva Miguel
Cargo:	Técnica de enfermagem
Local de Trabalho:	UPA SANTA LUZIA
Período: MAIO / 2025	16/04/2025 a 15/05/2025

		Primeiro Período		Segundo Período		Assinatura:
Dia	**Dia Semana**	Entrada	Intervalo	Retorno	Saída	
16/04/2025	Quarta-feira	05:30	12:00	13:00	18:00	Isabela
17/04/2025	Quinta-feira					
18/04/2025	Sexta-feira	05:30	13:00	14:00	18:00	Isabela
19/04/2025	Sábado					
20/04/2025	**Domingo**	folga	folga	folga	folga	Isabela
21/04/2025	**Segunda-feira**					
22/04/2025	Terça-feira	folga	folga	folga	folga	Isabela
23/04/2025	Quarta-feira					
24/04/2025	Quinta-feira	05:30	12:00	13:00	18:00	Isabela
25/04/2025	Sexta-feira					
26/04/2025	Sábado	05:30	12:20	13:20	18:00	Isabela
27/04/2025	**Domingo**					
28/04/2025	**Segunda-feira**	05:30	12:20	13:20	18:00	Isabela
29/04/2025	Terça-feira					
30/04/2025	Quarta-feira	05:30	12:00	13:00	18:00	Isabela
01/05/2025	Quinta-feira					
02/05/2025	Sexta-feira	05:30	12:35	13:35	18:00	Isabela
03/05/2025	**Sábado**					
04/05/2025	**Domingo**	05:30	12:30	13:30	18:00	Isabela
05/05/2025	Segunda-feira					
06/05/2025	Terça-feira	05:30	12:30	13:30	18:00	Isabela
07/05/2025	Quarta-feira					
08/05/2025	Quinta-feira	05:30	12:00	13:00	18:00	Isabela
09/05/2025	Sexta-feira					
10/05/2025	**Sábado**	folga	folga	folga	folga	Isabela
11/05/2025	**Domingo**					
12/05/2025	Segunda-feira	05:30	12:00	13:00	18:00	Isabela
13/05/2025	Terça-feira					
14/05/2025	Quarta-feira	05:30	12:00	13:00	18:00	Isabela
15/05/2025	Quinta-feira					
16/05/2025	Sexta-feira					

Data: 16/05/2025

Assinatura do Colaborador	Assinatura Biogesp
Isabela de Sena	Jair Martins Amorim Diretor Técnico Administrativo Biogesp - HMSL

Scanned with CamScanner

BIOGESP

ESTÂNCIA TURÍSTICA DE RIBEIRÃO PIRES

SECRETARIA DE SAÚDE E HIGIENE

Estrada da Colônia, 2959 – Santa Luzia
E-mail: ss@ribeiraopires.sp.gov.br Tel: 4822-8000

CONTROLE DE PRESENÇA

Nome Completo:	Isabela [illegible]
Cargo:	Nutricionista
Local de Trabalho:	UPA — **UPA SANTA LUZIA**
Período: MAIO / 2025	**16/04/2025 a 15/05/2025**

		Primeiro Período		Segundo Período		Assinatura:
Dia	**Dia Semana**	Entrada	Intervalo	Retorno	Saída	
16/04/2025	Quarta-feira	7h:00	13:00	14:00	16:30	
17/04/2025	Quinta-feira	7h:00	13:00	14:00	16:30	
18/04/2025	Sexta-feira	- : -	- : -	- : -	- : -	-
19/04/2025	Sábado	- : -	- : -	- : -	- : -	-
20/04/2025	**Domingo**	- : -	- : -	- : -	- : -	-
21/04/2025	**Segunda-feira**	- : -	- : -	- : -	- : -	-
22/04/2025	Terça-feira	7h:00	13:00	14:00	16:30	
23/04/2025	Quarta-feira	7h:00	13:00	14:00	16:30	
24/04/2025	Quinta-feira	7h:00	13:00	14:00	16:50	
25/04/2025	Sexta-feira	7h:00	13:00	14:00	16:30	
26/04/2025	Sábado	- : -	- : -	- : -	- : -	-
27/04/2025	**Domingo**	- : -	- : -	- : -	- : -	-
28/04/2025	**Segunda-feira**	7h:00	13:00	14:00	16:30	
29/04/2025	Terça-feira	7h:00	13:00	14:00	16:46	
30/04/2025	Quarta-feira	7h:00	13:00	14:00	16:30	
01/05/2025	Quinta-feira	- : -	- : -	- : -	- : -	-
02/05/2025	Sexta-feira	- : -	- : -	- : -	- : -	-
03/05/2025	**Sábado**	- : -	- : -	- : -	- : -	-
04/05/2025	**Domingo**	- : -	- : -	- : -	- : -	-
05/05/2025	Segunda-feira	7h:00	13:00	14:00	16:30	
06/05/2025	Terça-feira	7h:00	13:00	14:00	16:56	
07/05/2025	Quarta-feira	7h:00	13:00	14:00	16:30	
08/05/2025	Quinta-feira	7h:00	13:00	14:00	16:50	
09/05/2025	Sexta-feira	7h:00	13:00	14:00	16:55	
10/05/2025	**Sábado**	- : -	- : -	- : -	- : -	-
11/05/2025	**Domingo**	- : -	- : -	- : -	- : -	-
12/05/2025	Segunda-feira	7h:00	13:00	14:00	16:30	
13/05/2025	Terça-feira	7h:00	13:00	14:00	16:30	
14/05/2025	Quarta-feira	7h:00	13:00	14:00	16:30	
15/05/2025	Quinta-feira	7h:00	13:00	14:00	17:30	
16/05/2025	[illegible]	[illegible]	[illegible]	[illegible]	[illegible]	

Data: 16/5/25

Assinatura do Colaborador	Assinatura Biogesp
	Jair Martins Ribeiro Diretor Tecnico Administrativo Biogesp - RMSL

Endereço: Cunha Gago, nº 700 – Sala 11 – Pinheiros – São Paulo/SP – Fone (11) 3819-6155
CEP 05421-001

Scanned with CamScanner

BIOGESP

ESTÂNCIA TURÍSTICA DE RIBEIRÃO PIRES

SECRETARIA DE SAÚDE E HIGIENE

Estrada da Colônia, 2959 – Santa Luzia
E-mail: ss@ribeiraopires.sp.gov.br Tel: 4822-8000

CONTROLE DE PRESENÇA

Nome Completo:	Jandira de Oliveira Silva
Cargo:	Tec de enfermagem
Local de Trabalho:	**UPA SANTA LUZIA**
Período: MAIO / 2025	**16/04/2025 a 15/05/2025**

		Primeiro Período		Segundo Período		Assinatura:
Dia	**Dia Semana**	Entrada	Intervalo	Retorno	Saída	
16/04/2025	Quarta-feira	___:___	___:___	___:___	___:___	
17/04/2025	Quinta-feira	06:00	12:00	13:00	18:00	Jandira O. Silva
18/04/2025	Sexta-feira	___:___	___:___	___:___	___:___	
19/04/2025	Sábado	06:00	12:00	13:00	18:00	Jandira O. Silva
20/04/2025	**Domingo**	___:___	___:___	___:___	___:___	
21/04/2025	**Segunda-feira**	06:00	12:00	13:00	18:00	Jandira O. Silva
22/04/2025	Terça-feira	___:___	___:___	___:___	___:___	
23/04/2025	Quarta-feira	06:00	12:00	13:00	18:00	Jandira O. Silva
24/04/2025	Quinta-feira	___:___	___:___	___:___	___:___	
25/04/2025	Sexta-feira	06:00	12:00	13:00	18:00	Jandira O. Silva
26/04/2025	Sábado	___:___	___:___	___:___	___:___	
27/04/2025	**Domingo**	ausencia	não	trouxe	atestado.	Sigrid Molinari Braga COREN-SP 464645 ENF
28/04/2025	**Segunda-feira**	___:___	___:___	___:___	___:___	
29/04/2025	Terça-feira	Folga	___:___	___:___	___:___	Jandira O. Silva
30/04/2025	Quarta-feira	___:___	___:___	___:___	___:___	
01/05/2025	Quinta-feira	Folga	___:___	___:___	___:___	Jandira O. Silva
02/05/2025	Sexta-feira	___:___	___:___	___:___	___:___	
03/05/2025	**Sábado**	06:00	___:___	___:___	___:___	Jandira O. Silva
04/05/2025	**Domingo**	___:___	___:___	___:___	___:___	
05/05/2025	Segunda-feira	Ausencia	ATESTADO		___:___	Jandira O. Silva Sigrid Molinari Braga COREN-SP 464645 ENF
06/05/2025	Terça-feira	___:___	___:___	___:___	___:___	
07/05/2025	Quarta-feira	06:00	12:00	13:00	18:00	Jandira O. Silva
08/05/2025	Quinta-feira	___:___	___:___	___:___	___:___	
09/05/2025	Sexta-feira	06:00	12:00	13:00	18:00	Jandira O. Silva
10/05/2025	**Sábado**	___:___	___:___	___:___	___:___	
11/05/2025	**Domingo**	Ausencia	___:___	___:___	___:___	Sigrid Molinari Braga COREN-SP 464645 ENF
12/05/2025	Segunda-feira	___:___	___:___	___:___	___:___	
13/05/2025	Terça-feira	Ausencia	ATESTADO		___:___	Jandira O. Silva Sigrid Molinari Braga COREN-SP 464645 ENF
14/05/2025	Quarta-feira	___:___	___:___	___:___	___:___	
15/05/2025	Quinta-feira	___:___	___:___	___:___	___:___	
16/05/2025	Sexta-feira	___:___	___:___	___:___	___:___	

Data: ___/___/___

Assinatura do Colaborador	Assinatura Biogesp
Jandira O. Silva	Jair Martins Amorim Diretor Tecnico Administrativo Biogesp - HMSL

Endereço: Cunha Gago, nº 700 – Sala 11 – Pinheiros – São Paulo/SP – Fone (11) 3819-6155
CEP 05421-001

Scanned with CamScanner

BIOGESP

ESTÂNCIA TURÍSTICA DE RIBEIRÃO PIRES

SECRETARIA DE SAÚDE E HIGIENE

Estrada da Colônia, 2959 – Santa Luzia
E-mail: se@ribeiraopires.sp.gov.br Tel: 4822-8000

CONTROLE DE PRESENÇA

Nome Completo:	Jaqueline Evangelista Miranda
Cargo:	Téc. Enfermagem.
Local de Trabalho:	UPA SANTA LUZIA
Período: MAIO / 2025	16/04/2025 a 15/05/2025

		Primeiro Período		Segundo Período		Assinatura:
Dia	**Dia Semana**	Entrada	Intervalo	Retorno	Saída	
16/04/2025	Quarta-feira	__:__	__:__	__:__	__:__	
17/04/2025	Quinta-feira	05:50	11:00	12:00	18:00	
18/04/2025	Sexta-feira	__:__	__:__	__:__	__:__	
19/04/2025	Sábado	folga		folga		
20/04/2025	**Domingo**	__:__	__:__	__:__	__:__	
21/04/2025	**Segunda-feira**	05:50	11:00	12:00	18:00	
22/04/2025	Terça-feira	__:__	__:__	__:__	__:__	
23/04/2025	Quarta-feira	05:50	11:00	12:00	18:00	
24/04/2025	Quinta-feira	__:__	__:__	__:__	__:__	
25/04/2025	Sexta-feira	05:50	11:00	12:00	18:00	
26/04/2025	Sábado	__:__	__:__	__:__	__:__	
27/04/2025	**Domingo**	05:50	11:00	12:00	18:00	
28/04/2025	**Segunda-feira**	__:__	__:__	__:__	__:__	
29/04/2025	Terça-feira	05:50	11:00	12:00	18:00	
30/04/2025	Quarta-feira	__:__	__:__	__:__	__:__	
01/05/2025	Quinta-feira	05:50	11:00	12:00	18:00	
02/05/2025	Sexta-feira	__:__	__:__	__:__	__:__	
03/05/2025	**Sábado**	05:50	11:00	12:00	18:00	
04/05/2025	**Domingo**	__:__	__:__	__:__	__:__	
05/05/2025	Segunda-feira	05:50	11:00	12:00	18:00	
06/05/2025	Terça-feira	__:__	__:__	__:__	__:__	
07/05/2025	Quarta-feira	05:50	11:00	12:00	18:00	
08/05/2025	Quinta-feira	__:__	__:__	__:__	__:__	
09/05/2025	Sexta-feira	05:50	11:00	12:00	18:00	
10/05/2025	**Sábado**	__:__	__:__	__:__	__:__	
11/05/2025	**Domingo**	folga		folga		
12/05/2025	Segunda-feira	__:__	__:__	__:__	__:__	
13/05/2025	Terça-feira	05:50	11:00	12:00	18:00	
14/05/2025	Quarta-feira	__:__	__:__	__:__	__:__	
15/05/2025	Quinta-feira	05:30	__:__	__:__	__:__	
16/05/2025	Sexta-feira	__:__	__:__	__:__	__:__	

Data: ___/___/___

Assinatura do Colaborador	Assinatura Biogesp
Jaqueline Evangelista Miranda COREN-SP 541757-TE	Jair Martins Amorim Diretor Técnico Administrativo Biogesp - HMSL

Scanned with CamScanner

BIOGESP

ESTÂNCIA TURÍSTICA DE RIBEIRÃO PIRES

SECRETARIA DE SAÚDE E HIGIENE

Estrada da Colônia, 2959 – Santa Luzia
E-mail: ss@ribeiraopires.sp.gov.br Tel: 4822-8000

CONTROLE DE PRESENÇA

Nome Completo:	Jhonatas de Oliveira Silva
Cargo:	Auxiliar Administrativo
Local de Trabalho:	**UPA SANTA LUZIA**
Período: MAIO / 2025	**16/04/2025 a 15/05/2025**

		Primeiro Período		Segundo Período		Assinatura:
Dia	**Dia Semana**	Entrada	Intervalo	Retorno	Saída	
16/04/2025	Quarta-feira	07:30	13:45	14:45	17:00	Jhonatas de Oliveira Silva
17/04/2025	Quinta-feira	07:30	14:00	15:00	17:00	Jhonatas de Oliveira Silva
18/04/2025	Sexta-feira	___:___	___:___	___:___	___:___	
19/04/2025	Sábado	___:___	___:___	___:___	___:___	
20/04/2025	**Domingo**	___:___	___:___	___:___	___:___	
21/04/2025	**Segunda-feira**	___:___	___:___	___:___	___:___	
22/04/2025	Terça-feira	07:40	14:00	15:00	17:00	Jhonatas de Oliveira Silva
23/04/2025	Quarta-feira	07:40	14:10	15:10	17:20	Jhonatas de Oliveira Silva
24/04/2025	Quinta-feira	07:40	14:10	15:10	17:20	Jhonatas de Oliveira Silva
25/04/2025	Sexta-feira	07:40	14:10	15:10	17:10	Jhonatas de Oliveira Silva
26/04/2025	Sábado	___:___	___:___	___:___	___:___	
27/04/2025	**Domingo**	___:___	___:___	___:___	___:___	
28/04/2025	**Segunda-feira**	07:30	14:30	15:30	17:00	Jhonatas de Oliveira Silva
29/04/2025	Terça-feira	07:30	14:30	15:30	17:00	Jhonatas de Oliveira Silva
30/04/2025	Quarta-feira	07:40	14:30	15:30	17:20	Jhonatas de Oliveira Silva
01/05/2025	Quinta-feira	___:___	___:___	___:___	___:___	
02/05/2025	Sexta-feira	___:___	___:___	___:___	___:___	
03/05/2025	**Sábado**	___:___	___:___	___:___	___:___	
04/05/2025	**Domingo**	___:___	___:___	___:___	___:___	
05/05/2025	Segunda-feira	07:40	14:20	15:20	17:10	Jhonatas de Oliveira Silva
06/05/2025	Terça-feira	07:40	14:30	15:30	17:10	Jhonatas de Oliveira Silva
07/05/2025	Quarta-feira	07:40	14:30	15:30	17:10	Jhonatas de Oliveira Silva
08/05/2025	Quinta-feira	07:40	14:30	15:30	17:10	Jhonatas de Oliveira Silva
09/05/2025	Sexta-feira	07:40	___:___	___:___	___:___	Jhonatas de Oliveira Silva
10/05/2025	**Sábado**	___:___	___:___	___:___	___:___	
11/05/2025	**Domingo**	___:___	___:___	___:___	___:___	
12/05/2025	Segunda-feira	07:50	14:30	15:30	17:10	Jhonatas de Oliveira Silva
13/05/2025	Terça-feira	07:40	14:30	15:30	17:10	Jhonatas de Oliveira Silva
14/05/2025	Quarta-feira	07:40	14:30	15:30	17:10	Jhonatas de Oliveira Silva
15/05/2025	Quinta-feira	07:40	14:30	15:30	17:10	Jhonatas de Oliveira Silva
16/05/2025	Sexta-feira	07:40	14:40	15:40	17:00	Jhonatas de Oliveira Silva

Data: 16/05/25

Assinatura do Colaborador	Assinatura Biogesp
Jhonatas de Oliveira Silva	Jair Martins Bisserim Diretor Técnico Administrativo Biogesp - HMSL

Endereço: Cunha Gago, nº 700 – Sala 11 – Pinheiros – São Paulo/SP – Fone (11) 3819-6155
CEP 05421-001

Scanned with CamScanner

BIOGESP

ESTÂNCIA TURÍSTICA DE RIBEIRÃO PIRES

SECRETARIA DE SAÚDE E HIGIENE

Estrada da Colônia, 2959 – Santa Luzia
E-mail: ss@ribeiraopires.sp.gov.br Tel: 4822-8000

CONTROLE DE PRESENCA

Nome Completo:	José Carlos de S. Batista
Cargo:	motorista de Ambulância
Local de Trabalho:	UPA SANTA LUZIA
Período: MAIO / 2025	16/04/2025 a 15/05/2025

		Primeiro Período		Segundo Período		Assinatura:
Dia	**Dia Semana**	Entrada	Intervalo	Retorno	Saída	
16/04/2025	Quarta-feira	__:__	__:__	__:__	__:__	
17/04/2025	Quinta-feira	06:00	12:00	13:00	18:00	
18/04/2025	Sexta-feira	10:00	19:00	20:00	22:50	
19/04/2025	Sábado	06:00	12:00	13:00	18:00	
20/04/2025	**Domingo**	__:__	__:__	__:__	__:__	
21/04/2025	**Segunda-feira**	06:00	12:00	13:00	18:00	
22/04/2025	Terça-feira	06:00	12:00	13:00	18:00	
23/04/2025	Quarta-feira	06:00	12:00	13:00	18:00	
24/04/2025	Quinta-feira	05:10	12:00	13:00	18:00	
25/04/2025	Sexta-feira	06:00	12:00	13:00	18:00	
26/04/2025	Sábado	06:00	12:00	13:00	18:00	
27/04/2025	**Domingo**	__:__	__:__	__:__	__:__	
28/04/2025	**Segunda-feira**	__:__	__:__	__:__	__:__	
29/04/2025	Terça-feira	06:00	12:00	13:00	18:00	
30/04/2025	Quarta-feira	06:00	12:00	13:00	18:00	
01/05/2025	Quinta-feira	06:00	12:00	13:00	18:00	
02/05/2025	Sexta-feira	__:__	__:__	__:__	__:__	
03/05/2025	**Sábado**	06:00	12:00	13:00	18:00	
04/05/2025	**Domingo**	06:00	12:00	13:00	18:00	
05/05/2025	Segunda-feira	__:__	__:__	__:__	__:__	
06/05/2025	Terça-feira	__:__	__:__	__:__	__:__	
07/05/2025	Quarta-feira	__:__	__:__	__:__	__:__	
08/05/2025	Quinta-feira	__:__	__:__	__:__	__:__	
09/05/2025	Sexta-feira	__:__	__:__	__:__	__:__	
10/05/2025	**Sábado**	__:__	__:__	__:__	__:__	
11/05/2025	**Domingo**	__:__	__:__	__:__	__:__	
12/05/2025	Segunda-feira	__:__	__:__	__:__	__:__	
13/05/2025	Terça-feira	__:__	__:__	__:__	__:__	
14/05/2025	Quarta-feira	__:__	__:__	__:__	__:__	
15/05/2025	Quinta-feira	__:__	__:__	__:__	__:__	
16/05/2025	Sexta-feira	__:__	__:__	__:__	__:__	

Data: 04 / 05 / 25

Assinatura do Colaborador	Assinatura Biogesp
Vanessa C. Rodrigues Gestora de Transportes/SSH	Jair Martins Amorim Diretor Tecnico Administrativo Biogesp - HMSL

Scanned with CamScanner

Biogesp

ESTÂNCIA TURÍSTICA DE RIBEIRÃO PIRES

SECRETARIA DE SAÚDE E HIGIENE

Estrada da Colônia, 2955 – Santa Luzia
E-mail: ss@ribeiraopires.sp.gov.br Tel: 4822-8000

CONTROLE DE PRESENCA

Nome Completo:	JOSE CARLOS REIS
Cargo:	MOTORISTA DE AMBULÂNCIA
Local de Trabalho:	UPA SANTA LUZIA
Período: MAIO / 2025	16/04/2025 a 15/05/2025

		Primeiro Período		Segundo Período		Assinatura:
Dia	**Dia Semana**	Entrada	Intervalo	Retorno	Saída	
16/04/2025	Quarta-feira					
17/04/2025	Quinta-feira	17:45	22:00	23:00	06:05	
18/04/2025	Sexta-feira					
19/04/2025	Sábado	FOLGA		FOLGA		
20/04/2025	**Domingo**					
21/04/2025	**Segunda-feira**	FOLGA		FOLGA		
22/04/2025	Terça-feira					
23/04/2025	Quarta-feira	17:45	22:00	23:00	06:05	
24/04/2025	Quinta-feira					
25/04/2025	Sexta-feira	17:45	22:00	23:00	06:05	
26/04/2025	Sábado					
27/04/2025	**Domingo**	17:45	22:00	23:00	06:05	
28/04/2025	**Segunda-feira**					
29/04/2025	Terça-feira	17:45	22:00	23:00	06:05	
30/04/2025	Quarta-feira					
01/05/2025	Quinta-feira	17:45	22:00	23:00	06:05	
02/05/2025	Sexta-feira					
03/05/2025	**Sábado**	17:45	22:00	23:00	06:05	
04/05/2025	**Domingo**					
05/05/2025	Segunda-feira	17:45	22:00	23:00	06:05	
06/05/2025	Terça-feira					
07/05/2025	Quarta-feira	17:45	22:00	23:00	06:05	
08/05/2025	Quinta-feira					
09/05/2025	Sexta-feira	17:45	22:00	23:00	06:05	
10/05/2025	**Sábado**	FOLGA		FOLGA		
11/05/2025	**Domingo**					
12/05/2025	Segunda-feira					
13/05/2025	Terça-feira	17:45	22:00	23:00	06:05	
14/05/2025	Quarta-feira					
15/05/2025	Quinta-feira	17:45	22:00	23:00	06:05	
16/05/2025	Sexta-feira					

Data: 16 / 05 / 25

Assinatura do Colaborador	Assinatura Biogesp
	Jair Martins Amorim Diretor Técnico Administrativo Biogesp - HMSL

Scanned with CamScanner

BIOGESP

ESTÂNCIA TURÍSTICA DE RIBEIRÃO PIRES

SECRETARIA DE SAÚDE E HIGIENE

Estrada da Colônia, 2959 – Santa Luzia
E-mail: ss@ribeiraopires.sp.gov.br Tel: 4822-8000

CONTROLE DE PRESENÇA

Nome Completo:	Josmeire Monteiro de Sousa
Cargo:	Tec. Enfermagem
Local de Trabalho:	UPA SANTA LUZIA
Período: MAIO / 2025	16/04/2025 a 15/05/2025

		Primeiro Período		Segundo Período		Assinatura:
Dia	**Dia Semana**	Entrada	Intervalo	Retorno	Saída	
16/04/2025	Quarta-feira	05:50	11:00	12:00	18:00	Josmeire
17/04/2025	Quinta-feira	___:___	___:___	___:___	___:___	
18/04/2025	Sexta-feira	05:50	11:00	12:00	18:00	Josmeire
19/04/2025	Sábado	___:___	___:___	___:___	___:___	
20/04/2025	**Domingo**	05:50	11:00	12:00	18:00	Josmeire
21/04/2025	**Segunda-feira**	___:___	___:___	___:___	___:___	
22/04/2025	Terça-feira	05:50	11:00	12:00	18:00	Josmeire
23/04/2025	Quarta-feira	___:___	___:___	___:___	___:___	
24/04/2025	Quinta-feira	folga	—	—	folga	Josmeire
25/04/2025	Sexta-feira	___:___	___:___	___:___	___:___	
26/04/2025	Sábado	05:50	11:00	12:00	18:00	Josmeire
27/04/2025	**Domingo**	___:___	___:___	___:___	___:___	
28/04/2025	**Segunda-feira**	05:50	11:00	12:00	18:00	Josmeire
29/04/2025	Terça-feira	___:___	___:___	___:___	___:___	
30/04/2025	Quarta-feira	05:50	11:00	12:00	18:00	Josmeire
01/05/2025	Quinta-feira	___:___	___:___	___:___	___:___	
02/05/2025	Sexta-feira	06:00	11:00	12:00	18:00	Josmeire
03/05/2025	**Sábado**	___:___	___:___	___:___	___:___	
04/05/2025	**Domingo**	___:___	___:___	___:___	___:___	
05/05/2025	Segunda-feira	___:___	___:___	___:___	___:___	
06/05/2025	Terça-feira	___:___	___:___	___:___	___:___	
07/05/2025	Quarta-feira	___:___	___:___	___:___	___:___	
08/05/2025	Quinta-feira	___:___	___:___	___:___	___:___	
09/05/2025	Sexta-feira	___:___	___:___	___:___	___:___	
10/05/2025	**Sábado**	___:___	___:___	___:___	___:___	
11/05/2025	**Domingo**	___:___	___:___	___:___	___:___	
12/05/2025	Segunda-feira	___:___	___:___	___:___	___:___	
13/05/2025	Terça-feira	___:___	___:___	___:___	___:___	
14/05/2025	Quarta-feira	___:___	___:___	___:___	___:___	
15/05/2025	Quinta-feira	___:___	___:___	___:___	___:___	
16/05/2025	Sexta-feira	___:___	___:___	___:___	___:___	

Data: 02/05/2025

Assinatura do Colaborador	Assinatura Biogesp
Josmeire Monteiro de Sousa	Jair Martins Amorim Diretor Técnico Administrativo Biogesp - HMSL

Scanned with CamScanner

BIOGESP

CONTROLE DE PRESENÇA

Nome Completo:	Joyce Cosmo de Carvalho		
Cargo:	Técnico Enfermagem	**Coren**	
Local de Trabalho:			
Período:	**16 DE ABRIL de 2025 Á 15 DE MAIO DE 2025**		

ABRIL _2025		**Primeiro Período**		**Segundo Período**		**Assinatura:**
		Entrada	Intervalo	Retorno	Saída	
16/04/2025	Quarta-feira	___:___	___:___	___:___	___:___	
17/04/2025	Quinta-feira	05:58	12:00	13:00	18:00	Joyce Cosmo
18/04/2025	Sexta-feira	___:___	___:___	___:___	___:___	
19/04/2025	Sábado	05:55	12:00	13:00	18:03	Joyce Cosmo
20/04/2025	Domingo	___:___	___:___	___:___	___:___	
21/04/2025	Segunda-feira	05:59	12:00	13:00	18:00	Joyce Cosmo
22/04/2025	Terça-feira	___:___	___:___	___:___	___:___	
23/04/2025	Quarta-feira	05:57	12:00	13:00	18:00	Joyce Cosmo
24/04/2025	Quinta-feira	___:___	___:___	___:___	___:___	
25/04/2025	Sexta-feira	05:59	12:00	13:00	18:00	Joyce Cosmo
26/04/2025	Sábado	___:___	___:___	___:___	___:___	
27/04/2025	Domingo	06:00	12:00	13:00	21:00	Joyce Cosmo
28/04/2025	Segunda-feira	___:___	___:___	___:___	___:___	
29/04/2025	Terça-feira	folga	folga	folga	___:___	Joyce Cosmo
30/04/2025	Quarta-feira	___:___	___:___	___:___	___:___	
01/05/2025	Quinta-feira	06:03	12:00	13:00	18:00	Joyce Cosmo
02/05/2025	Sexta-feira	___:___	___:___	___:___	___:___	
03/05/2025	Sábado	05:57	12:00	13:00	18:00	Joyce Cosmo
04/05/2025	Domingo	___:___	___:___	___:___	___:___	
05/05/2025	Segunda-feira	05:59	12:00	13:00	18:04	Joyce Cosmo
06/05/2025	Terça-feira	___:___	___:___	___:___	___:___	
07/05/2025	Quarta-feira	06:00	12:00	13:00	18:03	Joyce Cosmo
08/05/2025	Quinta-feira	___:___	___:___	___:___	___:___	
09/05/2025	Sexta-feira	folga	folga	folga	___:___	Joyce Cosmo
10/05/2025	Sábado	___:___	___:___	___:___	___:___	
11/05/2025	Domingo	05:55	12:00	13:00	18:00	Joyce Cosmo
12/05/2025	Segunda-feira	___:___	___:___	___:___	___:___	
13/05/2025	Terça-feira	05:56	12:00	13:00	18:30	Joyce Cosmo
14/05/2025	Quarta-feira	___:___	___:___	___:___	___:___	
15/05/2025	Quinta-feira	05:57	12:00	13:00	18:00	Joyce Cosmo

Observações:

Data: 15 / 05 / 25

Assinatura do Colaborador	Assinatura Biogesp
Joyce Cosmo de Carvalho	Jair Martins Amorim Diretor Tecnico Administrativo Biogesp - HMSL

Endereço: Cunha Gago, nº 700 – Sala 11 – Pinheiros – São Paulo/SP – Fone (11) 3819-6155
CEP 05421-001

Scanned with CamScanner

BIOGESP

CONTROLE DE PRESENÇA

Nome Completo:	Julia Oliveira Bezerra Silva		
Cargo:	Tec Enfermagem	**MATRICULA**	
Local de Trabalho:	UPA Santa Luzia		
Período:	**16 DE ABRIL de 2025 Á 15 DE MAIO DE 2025**		

ABRIL _2025		**Primeiro Período**		**Segundo Período**		Assinatura:
		Entrada	Intervalo	Retorno	Saída	
16/04/2025	Quarta-feira	06:00	13:00	14:00	18:00	
17/04/2025	Quinta-feira					
18/04/2025	Sexta-feira	FOLGA	FOLGA	FOLGA	FOLGA	
19/04/2025	Sábado					
20/04/2025	Domingo	05:50	13:00		18:00	
21/04/2025	Segunda-feira					
22/04/2025	Terça-feira	05:50	13:00	14:00	18:00	
23/04/2025	Quarta-feira					
24/04/2025	Quinta-feira	05:50	13:00	14:00	18:00	
25/04/2025	Sexta-feira					
26/04/2025	Sábado	05:50	13:00	14:00	18:00	
27/04/2025	Domingo					
28/04/2025	Segunda-feira	05:50	13:00	14:00	18:00	
29/04/2025	Terça-feira					
30/04/2025	Quarta-feira	05:50	13:00	14:00	18:00	
01/05/2025	Quinta-feira					
02/05/2025	Sexta-feira	05:50	13:00	14:00	18:00	
03/05/2025	Sábado					
04/05/2025	Domingo	05:50	13:00	14:00	18:00	
05/05/2025	Segunda-feira					
06/05/2025	Terça-feira	05:50	13:00	14:00	18:00	
07/05/2025	Quarta-feira					
08/05/2025	Quinta-feira	FOLGA				
09/05/2025	Sexta-feira					
10/05/2025	Sábado	05:50	13:00	14:00	18:00	
11/05/2025	Domingo					
12/05/2025	Segunda-feira	05:50	13:00	14:00	18:00	
13/05/2025	Terça-feira					
14/05/2025	Quarta-feira	05:50	13:00	14:00	18:00	
15/05/2025	Quinta-feira					

Observações:

Data: 15/05/25

Assinatura do Colaborador	Assinatura Biogesp
Julia Oliveira B. Silva	Jair Martins Amorim Diretor Técnico Administrativo Biogesp - HMSL

Endereço: Cunha Gago, nº 700 – Sala 11 – Pinheiros – São Paulo/SP – Fone (11) 3819-6155
CEP 05421-001

Scanned with CamScanner

BIOGESP

RIBEIRÃO PIRES

SECRETARIA DE SAÚDE E HIGIENE

Estrada da Colônia, 2959 – Santa Luzia
E-mail: ss@ribeiraopires.sp.gov.br Tel: 4822-8000

CONTROLE DE PRESENÇA

Nome Completo:	Juliana Correia de Matos
Cargo:	Téc. de enfermagem
Local de Trabalho:	UPA SANTA LUZIA
Período: MAIO / 2025	16/04/2025 a 15/05/2025

		Primeiro Período		Segundo Período		Assinatura:
Dia	**Dia Semana**	Entrada	Intervalo	Retorno	Saída	
16/04/2025	Quarta-feira	17:50	21:00	22:00	:	
17/04/2025	Quinta-feira	:	:	:	06:05	
18/04/2025	Sexta-feira	Folga	:	:	:	
19/04/2025	Sábado	:	:	:	:	
20/04/2025	**Domingo**	17:50	21:00	22:00	:	
21/04/2025	**Segunda-feira**	:	:	:	06:05	
22/04/2025	Terça-feira	17:50	21:00	22:00	:	
23/04/2025	Quarta-feira	:	:	:	06:05	
24/04/2025	Quinta-feira	17:50	21:00	22:00	:	
25/04/2025	Sexta-feira	:	:	:	06:05	
26/04/2025	Sábado	17:50	21:00	22:00	:	
27/04/2025	**Domingo**	:	:	:	06:07	
28/04/2025	**Segunda-feira**	17:50	21:00	22:00	:	
29/04/2025	Terça-feira	:	:	:	06:00	
30/04/2025	Quarta-feira	17:50	21:00	22:00	:	
01/05/2025	Quinta-feira	:	:	:	06:05	
02/05/2025	Sexta-feira	17:50	21:00	22:00	:	
03/05/2025	**Sábado**	:	:	:	06:05	
04/05/2025	**Domingo**	17:50	21:00	22:00	:	
05/05/2025	Segunda-feira	:	:	:	06:00	
06/05/2025	Terça-feira	17:50	21:00	22:00	:	
07/05/2025	Quarta-feira	:	:	:	06:05	
08/05/2025	Quinta-feira	Folga	:	:	:	
09/05/2025	Sexta-feira	:	:	:	:	
10/05/2025	**Sábado**	17:50	21:00	22:00	:	
11/05/2025	**Domingo**	:	:	:	06:00	
12/05/2025	Segunda-feira	Atestado	:	:	:	
13/05/2025	Terça-feira	:	:	:	:	
14/05/2025	Quarta-feira	17:50	21:00	22:00	:	
15/05/2025	Quinta-feira	:	:	:	06:05	
16/05/2025	Sexta-feira	:	:	:	:	

Data: 15/05/25

Assinatura do Colaborador	Assinatura Biogesp
Juliana Correia de Matos COREN-SP: 1362413 TE	Jair Martins Amorim Diretor Técnico Administrativo Biogesp - HMSL

Scanned with CamScanner

BIOGESP

ESTÂNCIA TURÍSTICA DE RIBEIRÃO PIRES

SECRETARIA DE SAÚDE E HIGIENE

Estrada da Colônia, 2909 – Santa Luzia
E-mail: ss@ribeiraopires.sp.gov.br Tel: 4822-8000

CONTROLE DE PRESENCA

Nome Completo:	Juliana da Conceição Freitas Beatriz
Cargo:	Técnica de Enfermagem
Local de Trabalho:	UPA SANTA LUZIA
Período: MAIO / 2025	16/04/2025 a 15/05/2025

		Primeiro Período		Segundo Período		Assinatura:
Dia	**Dia Semana**	Entrada	Intervalo	Retorno	Saída	
16/04/2025	Quarta-feira					
17/04/2025	Quinta-feira	17:50	22:00	23:00		
18/04/2025	Sexta-feira				06:00	Juliana F Beatriz
19/04/2025	Sábado	17:50	22:00	23:00		
20/04/2025	**Domingo**				06:00	Juliana F Beatriz
21/04/2025	**Segunda-feira**	17:50	22:00	23:00		
22/04/2025	Terça-feira				06:00	Juliana F Beatriz
23/04/2025	Quarta-feira	17:50	22:00	23:00		
24/04/2025	Quinta-feira				06:00	Juliana F Beatriz
25/04/2025	Sexta-feira	17:50	22:00	23:00		
26/04/2025	Sábado				06:00	Juliana F Beatriz
27/04/2025	**Domingo**	17:50	22:00	23:00		
28/04/2025	**Segunda-feira**				06:00	Juliana F Beatriz
29/04/2025	Terça-feira	Folga				Juliana F Beatriz
30/04/2025	Quarta-feira					
01/05/2025	Quinta-feira	17:50	22:00	23:00		
02/05/2025	Sexta-feira				06:00	Juliana F Beatriz
03/05/2025	**Sábado**	17:50	22:00	23:00		
04/05/2025	**Domingo**				06:00	Juliana F Beatriz
05/05/2025	Segunda-feira	17:50	22:00	23:00		
06/05/2025	Terça-feira				06:00	Juliana F Beatriz
07/05/2025	Quarta-feira	17:50	22:00	23:00		
08/05/2025	Quinta-feira				06:00	Juliana F Beatriz
09/05/2025	Sexta-feira	17:50	22:00	23:00		
10/05/2025	**Sábado**				06:00	Juliana F Beatriz
11/05/2025	**Domingo**	Folga				Juliana F Beatriz
12/05/2025	Segunda-feira					
13/05/2025	Terça-feira	17:50	22:00	23:00		
14/05/2025	Quarta-feira				06:00	Juliana F Beatriz
15/05/2025	Quinta-feira	17:50	22:00	23:00	06:00	Juliana F Beatriz
16/05/2025	Sexta-feira					

Data: 15/5/25

Assinatura do Colaborador	Assinatura Biogesp
Juliana da Conceição Freitas Beatriz COREN-SP: 1662736 - TE	Jair Martins Amorim Diretor Técnico Administrativo Biogesp - HMSL

Scanned with CamScanner

BIOGESP

ESTÂNCIA TURÍSTICA DE RIBEIRÃO PIRES

SECRETARIA DE SAÚDE E HIGIENE

Estrada da Colônia, 2959 – Santa Luzia
E-mail: ss@ribeiraopires.sp.gov.br Tel: 4822-8000

CONTROLE DE PRESENCA

Nome Completo:	Juliana Maria da Costa Gonçalves de Andrade
Cargo:	Técnica de Enfermagem
Local de Trabalho:	UPA SANTA LUZIA
Período: MAIO / 2025	16/04/2025 a 15/05/2025

		Primeiro Período		Segundo Período		Assinatura:
Dia	**Dia Semana**	Entrada	Intervalo	Retorno	Saída	
16/04/2025	Quarta-feira	___:___	___:___	___:___	___:___	
17/04/2025	Quinta-feira	___:___	___:___	___:___	___:___	
18/04/2025	Sexta-feira	___:___	___:___	___:___	___:___	
19/04/2025	Sábado	___:___	___:___	___:___	___:___	
20/04/2025	**Domingo**	___:___	___:___	___:___	___:___	
21/04/2025	**Segunda-feira**	___:___	___:___	___:___	___:___	
22/04/2025	Terça-feira	___:___	___:___	___:___	___:___	
23/04/2025	Quarta-feira	12:30	20:00	21:00	06:00	
24/04/2025	Quinta-feira					
25/04/2025	Sexta-feira	12:30	20:00	21:00	06:00	
26/04/2025	Sábado					
27/04/2025	**Domingo**	12:30	20:00	21:00	06:00	
28/04/2025	**Segunda-feira**					
29/04/2025	Terça-feira	folga	folga	folga		
30/04/2025	Quarta-feira					
01/05/2025	Quinta-feira	folga	folga	folga	___:___	
02/05/2025	Sexta-feira					
03/05/2025	**Sábado**	12:30	20:00	21:00	06:00	
04/05/2025	**Domingo**					
05/05/2025	Segunda-feira	12:30	20:00	21:00	06:00	
06/05/2025	Terça-feira					
07/05/2025	Quarta-feira	12:30	20:00	21:00	06:00	
08/05/2025	Quinta-feira					
09/05/2025	Sexta-feira	12:30	20:00	21:00	06:00	
10/05/2025	**Sábado**					
11/05/2025	**Domingo**	12:30	20:00	21:00	06:00	
12/05/2025	Segunda-feira					
13/05/2025	Terça-feira	12:30	20:00	21:00	06:00	
14/05/2025	Quarta-feira					
15/05/2025	Quinta-feira	___:___	___:___	___:___	___:___	
16/05/2025	Sexta-feira	___:___	___:___	___:___	___:___	

Data: 15/05/25

Assinatura do Colaborador	Assinatura Biogesp
Juliana Maria Costa Gonçalves de Andrade Coren-SP 1525870- TE	Jair Martins Antonini Diretor Técnico Administrativo Biogesp - HMSL

Scanned with CamScanner

Biogesp

RIBEIRAO PIRES

SECRETARIA DE SAÚDE E HIGIENE

Estrada da Colônia, 2959 – Santa Luzia
E-mail: se@ribeiraopires.sp.gov.br Tel: 4822-8000

CONTROLE DE PRESENCA

Nome Completo:	JUREMA DOS SANTOS DA SILVA
Cargo:	ENFERMEIRA
Local de Trabalho:	UPA SANTA LUZIA
Período: MAIO / 2025	16/04/2025 a 15/05/2025

		Primeiro Período		Segundo Período		Assinatura:
Dia	**Dia Semana**	Entrada	Intervalo	Retorno	Saída	
16/04/2025	Quarta-feira	17:50	21:00	22:00	06:00	
17/04/2025	Quinta-feira					
18/04/2025	Sexta-feira	17:50	21:00	22:00	06:00	
19/04/2025	Sábado					
20/04/2025	**Domingo**	17:50	21:00	22:00	06:00	
21/04/2025	**Segunda-feira**					
22/04/2025	Terça-feira	17:50	21:00	22:00	06:00	
23/04/2025	Quarta-feira					
24/04/2025	Quinta-feira	17:50	21:00	22:00	06:00	
25/04/2025	Sexta-feira					
26/04/2025	Sábado	Folga	Folga	Folga	Folga	
27/04/2025	**Domingo**					
28/04/2025	**Segunda-feira**	17:50	21:00	22:00	06:00	
29/04/2025	Terça-feira					
30/04/2025	Quarta-feira	17:50	21:00	22:00	06:00	
01/05/2025	Quinta-feira					
02/05/2025	Sexta-feira	17:50	21:00	22:00	06:00	
03/05/2025	**Sábado**					
04/05/2025	**Domingo**	17:50	21:00	22:00	06:00	
05/05/2025	Segunda-feira					
06/05/2025	Terça-feira	17:50	21:00	22:00	06:00	
07/05/2025	Quarta-feira					
08/05/2025	Quinta-feira	Folga	Folga	Folga	Folga	
09/05/2025	Sexta-feira					
10/05/2025	**Sábado**	17:50	21:00	22:00	06:00	
11/05/2025	**Domingo**					
12/05/2025	Segunda-feira	17:50	21:00	22:00	06:00	
13/05/2025	Terça-feira					
14/05/2025	Quarta-feira	17:50	21:00	22:00	06:00	
15/05/2025	Quinta-feira					
16/05/2025	Sexta-feira					

Data: 15 / 05 / 25

Assinatura do Colaborador(a)	Assinatura Biogesp
Jurema dos Santos da Silva COREN-SP 313056 ENF	Jair Martins Amorim Diretor Técnico Administrativo Biogesp - HMSL

Scanned with CamScanner

BIOGESP

RIBEIRÃO PIRES

SECRETARIA DE SAÚDE E HIGIENE

Estrada da Colônia, 2959 – Santa Luzia
E-mail: ss@ribeiraopires.sp.gov.br Tel: 4822-8000

CONTROLE DE PRESENCA

Nome Completo:	Enrique de Araujo Teixeira
Cargo:	Tecnico em Radiologia
Local de Trabalho:	UPA SANTA LUZIA
Período: MAIO / 2025	16/04/2025 a 15/05/2025

		Primeiro Período		Segundo Período		Assinatura:
Dia	**Dia Semana**	Entrada	Intervalo	Retorno	Saída	
16/04/2025	Quarta-feira	11:00	::	::	21:00	
17/04/2025	Quinta-feira	::	::	::	::	
18/04/2025	Sexta-feira	7:00	::	::	21:00	
19/04/2025	Sábado	::	::	::	::	
20/04/2025	**Domingo**	::	::	::	::	
21/04/2025	**Segunda-feira**	::	::	::	::	
22/04/2025	Terça-feira	::	::	::	::	
23/04/2025	Quarta-feira	09:00	::	::	21:00	
24/04/2025	Quinta-feira	::	::	::	::	
25/04/2025	Sexta-feira	09:00	::	::	21:00	
26/04/2025	Sábado	::	::	::	::	
27/04/2025	**Domingo**	::	::	::	::	
28/04/2025	**Segunda-feira**	::	::	::	::	
29/04/2025	Terça-feira	::	::	::	::	
30/04/2025	Quarta-feira	11:00	::	::	16:00	
01/05/2025	Quinta-feira	07:00	::	::	12:00	
02/05/2025	Sexta-feira	::	::	::	::	
03/05/2025	**Sábado**	::	::	::	::	
04/05/2025	**Domingo**	17:00	::	::	7:00	
05/05/2025	Segunda-feira	::	::	::	::	
06/05/2025	Terça-feira	::	::	::	::	
07/05/2025	Quarta-feira	11:00	::	::	16:00	
08/05/2025	Quinta-feira	11:00	::	::	16:00	
09/05/2025	Sexta-feira	11:00	::	::	21:00	
10/05/2025	**Sábado**	11:00	::	::	15:00	
11/05/2025	**Domingo**	::	::	::	::	
12/05/2025	Segunda-feira	::	::	::	::	
13/05/2025	Terça-feira	::	::	::	::	
14/05/2025	Quarta-feira	::	::	::	::	
15/05/2025	Quinta-feira	::	::	::	::	
~~16/05/2025~~	~~Sexta-feira~~	::	::	::	::	

Data: ____ / ____ / ____

Assinatura do Colaborador	Assinatura Biogesp
	Jair Martins Amorim Diretor Técnico Administrativo Biogesp - HMSL

Scanned with CamScanner

BIOGESP

ESTÂNCIA TURÍSTICA DE RIBEIRÃO PIRES

SECRETARIA DE SAÚDE E HIGIENE

Estrada da Colônia, 2959 – Santa Luzia
E-mail: ss@ribeiraopires.sp.gov.br Tel: 4822-8000

CONTROLE DE PRESENCA

Nome Completo:	Karen Alyne Rocha
Cargo:	Técnica de enfermagem
Local de Trabalho:	UPA SANTA LUZIA
Período: MAIO / 2025	16/04/2025 a 15/05/2025

		Primeiro Período		Segundo Período		Assinatura:
Dia	**Dia Semana**	Entrada	Intervalo	Retorno	Saída	
16/04/2025	Quarta-feira	05:50	12:00	13:00	18:00	Karen Alyne
17/04/2025	Quinta-feira	__:__	__:__	__:__	__:__	
18/04/2025	Sexta-feira	05:50	11:00	12:00	18:00	Karen Alyne
19/04/2025	Sábado	__:__	__:__	__:__	__:__	
20/04/2025	**Domingo**	05:55	13:00	14:00	18:00	Karen Alyne
21/04/2025	**Segunda-feira**	__:__	__:__	__:__	__:__	
22/04/2025	Terça-feira	05:50	12:00	13:00	18:00	Karen Alyne
23/04/2025	Quarta-feira	__:__	__:__	__:__	__:__	
24/04/2025	Quinta-feira	folga	folga	folga	folga	
25/04/2025	Sexta-feira	__:__	__:__	__:__	__:__	
26/04/2025	Sábado	05:50	12:00	13:00	18:00	Karen Alyne
27/04/2025	**Domingo**	__:__	__:__	__:__	__:__	
28/04/2025	**Segunda-feira**	atestado	__:__ atestado		atestado	
29/04/2025	Terça-feira	__:__	__:__	__:__	__:__	
30/04/2025	Quarta-feira	05:50	12:00	13:00	18:00	Karen Alyne
01/05/2025	Quinta-feira	__:__	__:__	__:__	__:__	
02/05/2025	Sexta-feira	05:50	12:00	13:00	18:00	Karen Alyne
03/05/2025	**Sábado**	__:__	__:__	__:__	__:__	
04/05/2025	**Domingo**	05:50	12:00	13:00	18:00	Karen Alyne
05/05/2025	Segunda-feira	__:__	__:__	__:__	__:__	
06/05/2025	Terça-feira	05:50	12:00	13:00	18:00	Karen Alyne
07/05/2025	Quarta-feira	__:__	__:__	__:__	__:__	
08/05/2025	Quinta-feira	folga	folga	folga	folga	
09/05/2025	Sexta-feira	__:__	__:__	__:__	__:__	
10/05/2025	**Sábado**	05:00	12:00	13:00	18:00	Karen Alyne
11/05/2025	**Domingo**	__:__	__:__	__:__	__:__	
12/05/2025	Segunda-feira	05:50	12:00	13:00	18:00	Karen Alyne
13/05/2025	Terça-feira	__:__	__:__	__:__	__:__	
14/05/2025	Quarta-feira	05:50	12:00	13:00	18:00	Karen Alyne
15/05/2025	Quinta-feira	__:__	__:__	__:__	__:__	
16/05/2025	Sexta-feira	__:__	__:__	__:__	__:__	

Data: 16 / 05 / 25

Assinatura do Colaborador	Assinatura Biogesp
Karen Alyne Rocha	Jair Martins Rodrigues Diretor Técnico Administrativo Biogesp - RMSL

Scanned with CamScanner

Biogesp

RIBEIRÃO PIRES

SECRETARIA DE SAÚDE E HIGIENE

Estrada da Colônia, 2959 – Santa Luzia
E-mail: ss@ribeiraopires.sp.gov.br Tel: 4822-8000

CONTROLE DE PRESENCA

Nome Completo:	Karen Kaori Onisni de Paula.
Cargo:	Tec. farmácia.
Local de Trabalho:	UPA SANTA LUZIA
Periodo: MAIO / 2025	16/04/2025 a 15/05/2025

		Primeiro Período		Segundo Período		Assinatura:
Dia	**Dia Semana**	Entrada	Intervalo	Retorno	Saída	
16/04/2025	Quarta-feira	18:00	21:00	22:00	06:00	Karen Onisni
17/04/2025	Quinta-feira	19:00	21:00	22:00	07:00	Karen Onisni
18/04/2025	Sexta-feira	__:__	__:__	__:__	__:__	
19/04/2025	Sábado	19:00	21:00	22:00	07:00	Karen Onisni
20/04/2025	**Domingo**	__:__	__:__	__:__	__:__	
21/04/2025	**Segunda-feira**	FOLGA	__:__	__:__	__:__	Karen Onisni
22/04/2025	Terça-feira	19:30	21:00	22:00	06:00	Karen Onisni
23/04/2025	Quarta-feira	19:00	21:00	22:00	07:00	Karen Onisni
24/04/2025	Quinta-feira	__:__	__:__	__:__	__:__	
25/04/2025	Sexta-feira	19:00	21:00	22:00	07:00	Karen Onisni
26/04/2025	Sábado	__:__	__:__	__:__	__:__	
27/04/2025	**Domingo**	19:00	21:00	22:00	07:00	Karen Onisni
28/04/2025	**Segunda-feira**	__:__	__:__	__:__	__:__	
29/04/2025	Terça-feira	19:00	21:00	22:00	07:00	Karen Onisni
30/04/2025	Quarta-feira	__:__	__:__	__:__	__:__	
01/05/2025	Quinta-feira	19:00	21:00	22:00	07:00	Karen Onisni
02/05/2025	Sexta-feira	__:__	__:__	__:__	__:__	
03/05/2025	**Sábado**	19:00	21:00	22:00	07:00	Karen Onisni
04/05/2025	**Domingo**	18:00	21:00	22:00	06:00	Karen Onisni
05/05/2025	Segunda-feira	19:00	21:00	22:00	07:00	Karen Onisni
06/05/2025	Terça-feira	__:__	__:__	__:__	__:__	
07/05/2025	Quarta-feira	19:00	21:00	22:00	07:00	Karen Onisni
08/05/2025	Quinta-feira	__:__	__:__	__:__	__:__	
09/05/2025	Sexta-feira	19:00	21:00	22:00	07:00	Karen Onisni
10/05/2025	**Sábado**	07:00	13:00	14:00	19:00	Karen Onisni
11/05/2025	**Domingo**	19:00	21:00	22:00	07:00	Karen Onisni
12/05/2025	Segunda-feira	__:__	__:__	__:__	__:__	
13/05/2025	Terça-feira	19:00	21:00	22:00	07:00	Karen Onisni
14/05/2025	Quarta-feira	18:00	21:00	22:00	06:00	Karen Onisni
15/05/2025	Quinta-feira	19:00	21:00	22:00	07:00	Karen Onisni
16/05/2025	Sexta-feira	__:__	__:__	__:__	__:__	

16/04 - HORA EXTRA S LUCAS V
22/04 - HORA EXTRA S LUCAS V.
14/05 - HORA EXTRA S LUCAS V

03/05 - FOLGA TRABALHADA
04/05 - HORA EXTRA S LUCAS V.
10/05 - HORA EXTRA S LUCAS.

Data: 15/05/25

Assinatura do Colaborador	Assinatura Biogesp
Karen Onisni	Jair Martins Amorim Diretor Técnico Administrativo Biogesp - HMSL

Scanned with CamScanner

BIOGESP

RIBEIRÃO PIRES

SECRETARIA DE SAÚDE E HIGIENE

Estrada da Colônia, 2959 – Santa Luzia
E-mail: ss@ribeiraopires.sp.gov.br Tel: 4822-8000

CONTROLE DE PRESENCA

Nome Completo:	Kelli cristina costa spaldino
Cargo:	Téc enfermagem
Local de Trabalho:	UPA SANTA LUZIA
Período: MAIO / 2025	16/04/2025 a 15/05/2025

		Primeiro Período		Segundo Período		Assinatura:
Dia	**Dia Semana**	Entrada	Intervalo	Retorno	Saída	
16/04/2025	Quarta-feira	05:50	12:22	13:22	19:05	Kelli
17/04/2025	Quinta-feira					
18/04/2025	Sexta-feira	05:50	11:28	12:28	18:00	Kelli
19/04/2025	Sábado					
20/04/2025	**Domingo**	folga	folga	folga	folga	
21/04/2025	**Segunda-feira**					
22/04/2025	Terça-feira	05:50	11:00	12:00	18:11	Kelli
23/04/2025	Quarta-feira				19:00	
24/04/2025	Quinta-feira	05:50	11:16	12:16		Kelli
25/04/2025	Sexta-feira					
26/04/2025	Sábado	05:50	11:18	12:18	18:00	Kelli
27/04/2025	**Domingo**					
28/04/2025	**Segunda-feira**	05:50	12:40	13:40	18:00	Kelli
29/04/2025	Terça-feira					
30/04/2025	Quarta-feira	05:50	11:26	12:26	16:00	Kelli
01/05/2025	Quinta-feira					
02/05/2025	Sexta-feira	05:50	13:10	14:10	18:00	Kelli
03/05/2025	**Sábado**					
04/05/2025	**Domingo**	05:50	11:00	12:00	18:00	Kelli
05/05/2025	Segunda-feira					
06/05/2025	Terça-feira	folga	folga	folga	folga	Kelli
07/05/2025	Quarta-feira					
08/05/2025	Quinta-feira	05:50	13:30	14:30	18:00	Kelli
09/05/2025	Sexta-feira					
10/05/2025	**Sábado**	05:50	11:00	12:00	18:00	Kelli
11/05/2025	**Domingo**					
12/05/2025	Segunda-feira	05:50	12:20	13:20	18:00	Kelli
13/05/2025	Terça-feira					
14/05/2025	Quarta-feira	05:50	12:50	13:50	18:00	Kelli
15/05/2025	Quinta-feira					
16/05/2025	Sexta-feira					

Data: 16/04/25

Assinatura do Colaborador	Assinatura Biogesp
Kelli	Jair Martins Antunes Diretor Tecnico Administrativo Biogesp - HMSL

Scanned with CamScanner

BiogeSP

ESTÂNCIA TURÍSTICA DE RIBEIRÃO PIRES

SECRETARIA DE SAÚDE E HIGIENE

Estrada da Colônia, 2959 – Santa Luzia
E-mail: ss@ribeiraopires.sp.gov.br Tel: 4822-8000

CONTROLE DE PRESENÇA

Nome Completo:	Kelly Cristina dos Santos.
Cargo:	recepcionista
Local de Trabalho:	UPA SANTA LUZIA
Período: MAIO / 2025	16/04/2025 a 15/05/2025

		Primeiro Período		Segundo Período		Assinatura:
Dia	**Dia Semana**	Entrada	Intervalo	Retorno	Saída	
16/04/2025	Quarta-feira					
17/04/2025	Quinta-feira	06:00	12:00	13:00	18:00	Kelly...
18/04/2025	Sexta-feira					
19/04/2025	Sábado	06:00	12:00	13:00	18:00	Kelly...
20/04/2025	**Domingo**					
21/04/2025	**Segunda-feira**	06:00	12:00	13:00	18:00	Kelly...
22/04/2025	Terça-feira					
23/04/2025	Quarta-feira	06:00	12:00	13:00	18:00	Kelly...
24/04/2025	Quinta-feira					
25/04/2025	Sexta-feira	06:00	12:00	13:00	18:00	Kelly...
26/04/2025	Sábado					
27/04/2025	**Domingo**	atestado				
28/04/2025	**Segunda-feira**	atestado				
29/04/2025	Terça-feira	atestado				
30/04/2025	Quarta-feira					
01/05/2025	Quinta-feira	06:00	12:00	13:00	18:00	Kelly...
02/05/2025	Sexta-feira					
03/05/2025	**Sábado**	06:00	12:00	13:00	18:00	Kelly...
04/05/2025	**Domingo**					
05/05/2025	Segunda-feira	06:00	12:00	13:00	18:00	Kelly
06/05/2025	Terça-feira					
07/05/2025	Quarta-feira	06:00	12:00	13:00	18:00	Kelly folga trabalhada
08/05/2025	Quinta-feira					
09/05/2025	Sexta-feira	06:00	12:00	13:00	18:00	Kelly...
10/05/2025	**Sábado**					
11/05/2025	**Domingo**	06:00	12:00	13:00	18:00	Kelly...
12/05/2025	Segunda-feira					
13/05/2025	Terça-feira	06:00	12:00	13:00	18:00	Kelly...
14/05/2025	Quarta-feira					
15/05/2025	Quinta-feira	06:00	12:00	13:00	18:00	Kelly...
16/05/2025	Sexta-feira					

Data: 15/05/25

Assinatura do Colaborador	Assinatura Biogesp
Kelly...	Jair Martins Amorim Diretor Técnico Administrativo Biogesp - HMSL

Endereço: Cunha Gago, nº 700 – Sala 11 – Pinheiros – São Paulo/SP – Fone (11) 3819-6155
CEP 05421-001

Scanned with CamScanner

BiógeSP

RIBEIRAO PIRES

SECRETARIA DE SAÚDE E HIGIENE

CONTROLE DE PRESENÇA

Nome Completo:	Kelly M. Barber
Cargo:	Tec. de Farmacia
Local de Trabalho:	UPA SANTA LUZIA
Período: MAIO / 2025	16/04/2025 a 15/05/2025

		Primeiro Período		Segundo Período		Assinatura:
Dia	Dia Semana	Entrada	Intervalo	Retorno	Saída	
16/04/2025	Quarta-feira					
17/04/2025	Quinta-feira					
18/04/2025	Sexta-feira	07:00	12:00	13:00	19:00	Kelly M. Barber
19/04/2025	Sábado	06:00	13:00	14:00	18:00	Kelly M. Barber
20/04/2025	**Domingo**	06:00	13:00	14:00	18:00	Kelly M. Barber
21/04/2025	**Segunda-feira**	07:00	12:00	13:00	19:00	Kelly M. Barber
22/04/2025	Terça-feira	07:00	12:00	13:00	19:00	Kelly M. Barber
23/04/2025	Quarta-feira					
24/04/2025	Quinta-feira	07:00	12:00	13:00	19:00	Kelly M. Barber
25/04/2025	Sexta-feira					
26/04/2025	Sábado	07:00	12:00	13:00	19:00	Kelly M. Barber
27/04/2025	**Domingo**					
28/04/2025	**Segunda-feira**	06:00	12:00	13:0	19:00	Kelly M. Barber
29/04/2025	Terça-feira					
30/04/2025	Quarta-feira	07:00	12:00	13:00	19:00	Kelly M. Barber
01/05/2025	Quinta-feira	07:00	12:00	13:00	19:00	Kelly M. Barber
02/05/2025	Sexta-feira	07:00	12:00	13:00	19:00	Kelly M. Barber
03/05/2025	**Sábado**					
04/05/2025	**Domingo**	07:00	12:00	13:00	19:00	Kelly M. Barber
05/05/2025	Segunda-feira					
06/05/2025	Terça-feira					
07/05/2025	Quarta-feira					
08/05/2025	Quinta-feira					
09/05/2025	Sexta-feira					
10/05/2025	**Sábado**					
11/05/2025	**Domingo**					
12/05/2025	Segunda-feira					
13/05/2025	Terça-feira					
14/05/2025	Quarta-feira					
15/05/2025	Quinta-feira					
16/05/2025	Sexta-feira					

Feriado

19/04/25 (Extra) 21/04/25 (Extra)
01/05/25 (Extra) 26/04/25 (Extra)

Data: 15/04/25

Assinatura do Colaborador	Assinatura Biogesp
Kelly M. Barber	Jair Martins Amorim Diretor Técnico Administrativo Biogesp - HMSL

Scanned with CamScanner

BIOGESP

PREFEITURA MUNICIPAL DE RIBEIRÃO PIRES

SECRETARIA DE SAÚDE E HIGIENE

Estrada da Colônia, 2969 – Santa Luzia
E-mail: ... Tel: 4822-8000

CONTROLE DE PRESENCA

Nome Completo:	Ketlem de Castro Asad
Cargo:	Téc. de Enfermagem
Local de Trabalho:	UPA SANTA LUZIA
Período: MAIO / 2025	16/04/2025 a 15/05/2025

		Primeiro Período		Segundo Período		Assinatura:
Dia	Dia Semana	Entrada	Intervalo	Retorno	Saída	
16/04/2025	Quarta-feira	__:__	__:__	__:__	__:__	
17/04/2025	Quinta-feira	folga				KD
18/04/2025	Sexta-feira	__:__	__:__	__:__	__:__	
19/04/2025	Sábado	05:56	11:03	12:00	18:00	KD
20/04/2025	**Domingo**	__:__	__:__	__:__	__:__	
21/04/2025	**Segunda-feira**	05:54	11:06	12:00	18:01	KD
22/04/2025	Terça-feira	__:__	__:__	__:__	__:__	
23/04/2025	Quarta-feira	06:05	11:09	12:00	18:00	KD
24/04/2025	Quinta-feira	__:__	__:__	__:__	__:__	
25/04/2025	Sexta-feira	05:54	11:05	12:01	18:01	KD
26/04/2025	Sábado	__:__	__:__	__:__	__:__	
27/04/2025	**Domingo**	06:00	11:05	12:00	18:00	KD
28/04/2025	**Segunda-feira**	__:__	__:__	__:__	__:__	
29/04/2025	Terça-feira	05:58	12:11	13:05	18:15	KD
30/04/2025	Quarta-feira	__:__	__:__	__:__	__:__	
01/05/2025	Quinta-feira	folga				KD
02/05/2025	Sexta-feira	__:__	__:__	__:__	__:__	
03/05/2025	**Sábado**	05:50	11:05	12:00	18:00	KD
04/05/2025	**Domingo**	__:__	__:__	__:__	__:__	
05/05/2025	Segunda-feira	05:58	12:12	13:00	18:00	KD
06/05/2025	Terça-feira	__:__	__:__	__:__	__:__	
07/05/2025	Quarta-feira	05:50	11:00	12:00	18:01	KD
08/05/2025	Quinta-feira	__:__	__:__	__:__	__:__	
09/05/2025	Sexta-feira	05:50	12:00	13:00	18:00	KD
10/05/2025	**Sábado**	__:__	__:__	__:__	__:__	
11/05/2025	**Domingo**	06:03	11:02	12:00	18:00	KD
12/05/2025	Segunda-feira	__:__	__:__	__:__	__:__	
13/05/2025	Terça-feira	06:00	11:00	12:00	18:10	KD
14/05/2025	Quarta-feira	__:__	__:__	__:__	__:__	
15/05/2025	Quinta-feira	06:05	11:01	11:55	18:01	KD
16/05/2025	Sexta-feira	__:__	__:__	__:__	__:__	

Data: 19/4/25

Assinatura do Colaborador	Assinatura Biogesp
Ketlem de Castro Asad COREN-SP 979093-TE KD	Jair Martins Amorim Diretor Técnico Administrativo Biogesp - RMSL

Scanned with CamScanner

BIOGESP

RIBEIRÃO PIRES

SECRETARIA DE SAÚDE E HIGIENE

Estrada da Colônia, 2900 – Santa Luzia
E-mail: ... Tel: 4822-8000

CONTROLE DE PRESENCA

Nome Completo:	Kimberlly Marques Mendonça.
Cargo:	Técnica de enfermagem.
Local de Trabalho:	UPA SANTA LUZIA
Período: MAIO / 2025	16/04/2025 a 15/05/2025

		Primeiro Período		Segundo Período		Assinatura:
Dia	Dia Semana	Entrada	Intervalo	Retorno	Saída	
16/04/2025	Quarta-feira	05:50	13:30	14:30	18:00	
17/04/2025	Quinta-feira	___:___	___:___	___:___	___:___	
18/04/2025	Sexta-feira	05:50	13:00	14:00	18:00	
19/04/2025	Sábado	___:___	___:___	___:___	___:___	
20/04/2025	**Domingo**	Folga.	___:___	___:___	___:___	
21/04/2025	**Segunda-feira**	___:___	___:___	___:___	___:___	
22/04/2025	Terça-feira	05:50	13:00	14:00	18:00	
23/04/2025	Quarta-feira	___:___	___:___	___:___	___:___	
24/04/2025	Quinta-feira	05:50	13:00	14:00	18:00	
25/04/2025	Sexta-feira	___:___	___:___	___:___	___:___	
26/04/2025	Sábado	05:50	13:00	14:00	18:00	
27/04/2025	**Domingo**	___:___	___:___	___:___	___:___	
28/04/2025	**Segunda-feira**	05:50	13:00	14:00	18:00	
29/04/2025	Terça-feira	05:50	13:00	14:00	18:00	Editou.
30/04/2025	Quarta-feira	05:50	13:00	14:00	18:00	
01/05/2025	Quinta-feira	___:___	___:___	___:___	___:___	
02/05/2025	Sexta-feira	05:50	13:00	14:00	18:00	
03/05/2025	**Sábado**	___:___	___:___	___:___	___:___	
04/05/2025	**Domingo**	05:50	13:00	14:00	18:00	
05/05/2025	Segunda-feira	___:___	___:___	___:___	___:___	
06/05/2025	Terça-feira	05:50	13:00	14:00	18:00	
07/05/2025	Quarta-feira	___:___	___:___	___:___	___:___	
08/05/2025	Quinta-feira	05:50	13:00	14:00	18:00	
09/05/2025	Sexta-feira	___:___	___:___	___:___	___:___	
10/05/2025	**Sábado**	Folga.	___:___	___:___	___:___	
11/05/2025	**Domingo**	___:___	___:___	___:___	___:___	
12/05/2025	Segunda-feira	05:50	13:00	14:00	18:00	
13/05/2025	Terça-feira	___:___	___:___	___:___	___:___	
14/05/2025	Quarta-feira	05:50	13:00	14:00	18:00	
15/05/2025	Quinta-feira	___:___	___:___	___:___	___:___	
16/05/2025	Sexta-feira	___:___	___:___	___:___	___:___	

Data: 16 / 04 / 25.

Assinatura do Colaborador
Kimberlly Marques Mendonça
COREN-SP 1952033-TE

Assinatura Biogesp
Jair Martins Ribeiro
Diretor Técnico Administrativo
Biogesp - RMSL

Scanned with CamScanner

Biogesp

PREFEITURA RIBEIRÃO PIRES

SECRETARIA DE SAÚDE E HIGIENE

CONTROLE DE PRESENCA

Nome Completo:	Laura Rita Cano Sanchez
Cargo:	Tecnica de Enfermagem
Local de Trabalho:	UPA SANTA LUZIA
Período: MAIO / 2025	16/04/2025 a 15/05/2025

		Primeiro Período		Segundo Período		Assinatura:
Dia	Dia Semana	Entrada	Intervalo	Retorno	Saída	
16/04/2025	Quarta-feira	17:50	20:00	21:00	6:10	
17/04/2025	Quinta-feira	___:___	___:___	___:___	___:___	
18/04/2025	Sexta-feira	17:50	20:00	21:00	6:10	
19/04/2025	Sábado	___:___	___:___	___:___	___:___	
20/04/2025	**Domingo**	17:45	20:00	21:00	6:15	
21/04/2025	**Segunda-feira**	___:___	___:___	___:___	___:___	
22/04/2025	Terça-feira	17:50	20:00	21:00	6:00	
23/04/2025	Quarta-feira	___:___	___:___	___:___	___:___	
24/04/2025	Quinta-feira	17:50	20:00	21:00	6:10	
25/04/2025	Sexta-feira	___:___	___:___	___:___	___:___	
26/04/2025	Sábado	17:50	20:00	21:00	6:15	
27/04/2025	**Domingo**	___:___	___:___	___:___	___:___	
28/04/2025	**Segunda-feira**	17:50	20:00	21:00	6:10	
29/04/2025	Terça-feira	___:___	___:___	___:___	___:___	
30/04/2025	Quarta-feira	18:00	20:00	21:00	6:15	
01/05/2025	Quinta-feira	___:___	___:___	___:___	___:___	
02/05/2025	Sexta-feira	18:00	20:00	21:00	6:15	
03/05/2025	**Sábado**	___:___	___:___	___:___	___:___	
04/05/2025	**Domingo**	18:00	20:00	21:00	6:00	
05/05/2025	Segunda-feira	___:___	___:___	___:___	___:___	
06/05/2025	Terça-feira	17:50	20:00	21:00	6:10	
07/05/2025	Quarta-feira	___:___	___:___	___:___	___:___	
08/05/2025	Quinta-feira	17:50	20:00	21:00	6:00	
09/05/2025	Sexta-feira	___:___	___:___	___:___	___:___	
10/05/2025	**Sábado**	17:50	20:00	21:00	6:00	
11/05/2025	**Domingo**	___:___	___:___	___:___	___:___	
12/05/2025	Segunda-feira	Folga	___:___	___:___	___:___	
13/05/2025	Terça-feira	___:___	___:___	___:___	___:___	
14/05/2025	Quarta-feira	___:___	___:___	___:___	___:___	
15/05/2025	Quinta-feira	___:___	___:___	___:___	___:___	
16/05/2025	Sexta-feira	___:___	___:___	___:___	___:___	

Data: 11 / 05 / 25

Assinatura do Colaborador	Assinatura Biogesp
Laura Rita Cano Sanchez	Jair Martins Amorim Diretor Tecnico Administrativo Biogesp - HMSL

Scanned with CamScanner

BIOGESP

RIBEIRÃO PIRES

SECRETARIA DE SAÚDE E HIGIENE

Estrada da Colônia, 2909 – Santa Luzia
E-mail: ss@ribeiraopires.sp.gov.br Tel: 4822-8000

CONTROLE DE PRESENÇA

Nome Completo:	Leonarda Lucia Dalaqua
Cargo:	Técnico de enfermagem
Local de Trabalho:	UPA — UPA SANTA LUZIA
Período: MAIO / 2025	16/04/2025 a 15/05/2025

		Primeiro Período		Segundo Período		Assinatura:
Dia	**Dia Semana**	Entrada	Intervalo	Retorno	Saída	
16/04/2025	Quarta-feira	___:___	___:___	___:___	___:___	
17/04/2025	Quinta-feira	06:00	12:00	13:00	18:00	
18/04/2025	Sexta-feira	___:___	___:___	___:___	___:___	
19/04/2025	Sábado	___:___	___:___	___:___	___:___	
20/04/2025	**Domingo**	___:___	___:___	___:___	___:___	
21/04/2025	**Segunda-feira**	06:00	12:00	13:00	18:00	
22/04/2025	Terça-feira	___:___	___:___	___:___	___:___	
23/04/2025	Quarta-feira	06:00	12:00	13:00	18:00	
24/04/2025	Quinta-feira	___:___	___:___	___:___	___:___	
25/04/2025	Sexta-feira	06:00	12:00	13:00	18:00	
26/04/2025	Sábado	___:___	___:___	___:___	___:___	
27/04/2025	**Domingo**	06:00	18:00	16:00	18:00	
28/04/2025	**Segunda-feira**	___:___	___:___	___:___	___:___	
29/04/2025	Terça-feira	06:00	12:00	13:00	18:00	
30/04/2025	Quarta-feira	___:___	___:___	___:___	___:___	
01/05/2025	Quinta-feira	06:00	12:00	13:00	18:00	
02/05/2025	Sexta-feira	___:___	___:___	___:___	___:___	
03/05/2025	**Sábado**	06:00	12:00	13:00	18:00	
04/05/2025	**Domingo**	___:___	___:___	___:___	___:___	
05/05/2025	Segunda-feira	06:00	12:00	13:00	18:00	
06/05/2025	Terça-feira	___:___	___:___	___:___	___:___	
07/05/2025	Quarta-feira	06:00	12:00	13:00	18:00	
08/05/2025	Quinta-feira	___:___	___:___	___:___	___:___	
09/05/2025	Sexta-feira	06:00	12:00	13:00	18:00	
10/05/2025	**Sábado**	___:___	___:___	___:___	___:___	
11/05/2025	**Domingo**	___:___	___:___	___:___	___:___	
12/05/2025	Segunda-feira	___:___	___:___	___:___	___:___	
13/05/2025	Terça-feira	06:00	12:00	13:00	18:00	
14/05/2025	Quarta-feira	___:___	___:___	___:___	___:___	
15/05/2025	Quinta-feira	06:00	12:00	13:00	18:00	
16/05/2025	Sexta-feira	___:___	___:___	___:___	___:___	

Data: ___/___/___

Assinatura do Colaborador	Assinatura Biogesp
	Jair Martins Amorim Diretor Técnico Administrativo Biogesp - NMSL

Scanned with CamScanner

Biogesp

RIBEIRÃO PIRES

SECRETARIA DE SAÚDE E HIGIENE

Estrada da Colônia, 2959 – Santa Luzia
E-mail: saude@ribeiraopires.sp.gov.br Tel: 4822-8000

CONTROLE DE PRESENCA

Nome Completo:	Lucia Silva do Nascimento
Cargo:	Tec. Enfermagem
Local de Trabalho:	UPA SANTA LUZIA
Período: MAIO / 2025	16/04/2025 a 15/05/2025

		Primeiro Período		Segundo Período		Assinatura:
Dia	Dia Semana	Entrada	Intervalo	Retorno	Saída	
16/04/2025	Quarta-feira					
17/04/2025	Quinta-feira	17:50	23:00	00:00		
18/04/2025	Sexta-feira				06:00	
19/04/2025	Sábado	17:50	23:00	00:00		
20/04/2025	**Domingo**				06:00	
21/04/2025	**Segunda-feira**	17:50	23:00	00:00		
22/04/2025	Terça-feira				06:00	
23/04/2025	Quarta-feira	17:50	23:00	00:00		
24/04/2025	Quinta-feira				06:00	
25/04/2025	Sexta-feira	17:50	23:00	00:00		
26/04/2025	Sábado				06:00	
27/04/2025	**Domingo**	17:50	23:00	00:00		
28/04/2025	**Segunda-feira**				06:00	
29/04/2025	Terça-feira	17:50	23:00			
30/04/2025	Quarta-feira			00:00	06:00	
01/05/2025	Quinta-feira	17:50	00:00	01:00		
02/05/2025	Sexta-feira				06:00	
03/05/2025	**Sábado**					FOLGA
04/05/2025	**Domingo**					
05/05/2025	Segunda-feira	17:50	00:00	01:00		
06/05/2025	Terça-feira				06:00	
07/05/2025	Quarta-feira	17:50	00:00	01:00		
08/05/2025	Quinta-feira				06:00	
09/05/2025	Sexta-feira	17:50	23:00	00:00		
10/05/2025	**Sábado**				06:00	
11/05/2025	**Domingo**	17:50	23:00	00:00		
12/05/2025	Segunda-feira				06:00	
13/05/2025	Terça-feira	17:50	23:00	00:00		
14/05/2025	Quarta-feira				06:00	
15/05/2025	Quinta-feira	17:50	00:00	01:00		
16/05/2025	Sexta-feira				06:00	

Data: ____/____/____

Assinatura do Colaborador	Assinatura Biogesp
Lucia Silva do Nascimento COREN-SP 616781	Jair Martins Antonini Diretor Técnico Administrativo Biogesp - HMSL

Scanned with CamScanner

BIOGESP

ESTÂNCIA TURÍSTICA DE RIBEIRÃO PIRES

SECRETARIA DE SAÚDE E HIGIENE

Estrada da Colônia, 2959 – Santa Luzia
E-mail: ss@ribeiraopires.sp.gov.br Tel: 4822-8000

CONTROLE DE PRESENÇA

Nome Completo:	Luciana Santi
Cargo:	Enfermeira
Local de Trabalho:	UPA SANTA LUZIA
Período: MAIO / 2025	16/04/2025 a 15/05/2025

		Primeiro Período		Segundo Período		Assinatura:
Dia	Dia Semana	Entrada	Intervalo	Retorno	Saída	
16/04/2025	Quarta-feira					
17/04/2025	Quinta-feira					
18/04/2025	Sexta-feira					
19/04/2025	Sábado					
20/04/2025	**Domingo**					
21/04/2025	**Segunda-feira**	14:45	22:00	23:00		Luciana
22/04/2025	Terça-feira	14:45	21:00	22:00	6:00	
23/04/2025	Quarta-feira	14:45	21:00	22:00		Luciana
24/04/2025	Quinta-feira	14:46	22:00	23:00	6:00	
25/04/2025	Sexta-feira	14:45	21:00	22:00	6:01	Luciana
26/04/2025	Sábado					
27/04/2025	**Domingo**					
28/04/2025	**Segunda-feira**	14:40	22:00	23:00	6:00	Luciana
29/04/2025	Terça-feira					
30/04/2025	Quarta-feira	14:40	22:00	23:00	6:01	Luciana
01/05/2025	Quinta-feira					
02/05/2025	Sexta-feira	14:45	21:00	22:00	6:00	Luciana
03/05/2025	**Sábado**					
04/05/2025	**Domingo**					
05/05/2025	Segunda-feira	14:45	22:00	23:00	6:00	Luciana
06/05/2025	Terça-feira					
07/05/2025	Quarta-feira	14:45	22:00	23:00	6:00	Luciana
08/05/2025	Quinta-feira					
09/05/2025	Sexta-feira	14:44	22:00	23:00	6:02	Luciana
10/05/2025	**Sábado**					
11/05/2025	**Domingo**					
12/05/2025	Segunda-feira	14:45	22:00	23:00	6:00	Luciana
13/05/2025	Terça-feira					
14/05/2025	Quarta-feira	14:45	22:00	23:00	6:00	Luciana
15/05/2025	Quinta-feira	Folga				
16/05/2025	Sexta-feira					Luciana

Data: 16/05/25

Assinatura do Colaborador	Assinatura Biogesp
Luciana	Jair Martins Amorim Diretor Tecnico Administrativo Biogesp - HMSL

Luciana Santi
Enfermeira
COREN-SP: 369.891

Scanned with CamScanner

BIOGESP

RIBEIRÃO PIRES

SECRETARIA DE SAÚDE E HIGIENE

Estrada da Colônia, 2958 - Santa Luzia
E-mail: se@ribeiraopires.sp.gov.br Tel: 4822-8000

CONTROLE DE PRESENÇA

Nome Completo:	Marcia Helena Alves Silveira
Cargo:	Tecnico de Enfermagem
Local de Trabalho:	UPA SANTA LUZIA
Período: MAIO / 2025	16/04/2025 a 15/05/2025

		Primeiro Período		Segundo Período		Assinatura:
Dia	**Dia Semana**	Entrada	Intervalo	Retorno	Saída	
16/04/2025	Quarta-feira	05:50	11:00	12:00	14:00	
17/04/2025	Quinta-feira					
18/04/2025	Sexta-feira	05:50	12:00	13:00	18:00	
19/04/2025	Sábado					
20/04/2025	**Domingo**	06:00	11:00	12:00	18:00	
21/04/2025	**Segunda-feira**					
22/04/2025	Terça-feira	05:50	12:00	13:00	18:00	
23/04/2025	Quarta-feira					
24/04/2025	Quinta-feira	06:00	12:00	13:00	18:00	
25/04/2025	Sexta-feira					
26/04/2025	Sábado	Folga do mês				
27/04/2025	**Domingo**					
28/04/2025	**Segunda-feira**	06:00	11:00	12:00	18:00	
29/04/2025	Terça-feira					
30/04/2025	Quarta-feira	06:00	12:00	13:00	18:00	
01/05/2025	Quinta-feira					
02/05/2025	Sexta-feira	05:50	12:00	13:00	18:00	
03/05/2025	**Sábado**					
04/05/2025	**Domingo**	Folga do mes				
05/05/2025	Segunda-feira					
06/05/2025	Terça-feira	06:00	12:00	13:00	18:00	
07/05/2025	Quarta-feira					
08/05/2025	Quinta-feira	05:50	12:00	13:00	18:10	
09/05/2025	Sexta-feira					
10/05/2025	**Sábado**	05:50	12:00	13:00	18:19	
11/05/2025	**Domingo**					
12/05/2025	Segunda-feira	05:50	12:00	13:00	18:00	
13/05/2025	Terça-feira					
14/05/2025	Quarta-feira					
15/05/2025	Quinta-feira	06:00	12:00	13:00	18:00	
16/05/2025	Sexta-feira					

Marcia Helena Alves Silveira
COREN-SP 794.510-TE

Data: 16/05/2025

Assinatura do Colaborador	Assinatura Biogesp
	Jair Martins Silveira Diretor Tecnico Administrativo Biogesp - Hmsl

Scanned with CamScanner

Biogesp

RIBEIRÃO PIRES

SECRETARIA DE SAÚDE E HIGIENE

Estrada da Colônia, 2959 – Santa Luzia
E-mail: ss@ribeiraopires.sp.gov.br Tel: 4822-8000

CONTROLE DE PRESENCA

Nome Completo:	MARCONDES BENJAMINO GOMES
Cargo:	CONDUTOR DE AMBULÂNCIA
Local de Trabalho:	UPA SANTA LUZIA
Período: MAIO / 2025	16/04/2025 a 15/05/2025

		Primeiro Período		Segundo Período		Assinatura:
Dia	Dia Semana	Entrada	Intervalo	Retorno	Saída	
16/04/2025	Quarta-feira	___:___	___:___	___:___	___:___	
17/04/2025	Quinta-feira	___:___	___:___	___:___	___:___	
18/04/2025	Sexta-feira	___:___	___:___	___:___	___:___	
19/04/2025	Sábado	___:___	___:___	___:___	___:___	
20/04/2025	**Domingo**	___:___	___:___	___:___	___:___	
21/04/2025	**Segunda-feira**	___:___	___:___	___:___	___:___	
22/04/2025	Terça-feira	___:___	___:___	___:___	___:___	
23/04/2025	Quarta-feira	___:___	___:___	___:___	___:___	
24/04/2025	Quinta-feira	___:___	___:___	___:___	___:___	
25/04/2025	Sexta-feira	___:___	___:___	___:___	___:___	
26/04/2025	Sábado	___:___	___:___	___:___	___:___	
27/04/2025	**Domingo**	___:___	___:___	___:___	___:___	
28/04/2025	**Segunda-feira**	___:___	___:___	___:___	___:___	
29/04/2025	Terça-feira	___:___	___:___	___:___	___:___	
30/04/2025	Quarta-feira	___:___	___:___	___:___	___:___	
01/05/2025	Quinta-feira	06:00	12:00	13:00	18:00	
02/05/2025	Sexta-feira	___:___	___:___	___:___	___:___	
03/05/2025	**Sábado**	06:00	12:00	13:00	18:00	
04/05/2025	**Domingo**	___:___	___:___	___:___	___:___	
05/05/2025	Segunda-feira	06:00	12:00	13:00	18:00	
06/05/2025	Terça-feira	___:___	___:___	___:___	___:___	
07/05/2025	Quarta-feira	06:00	12:00	13:00	18:00	
08/05/2025	Quinta-feira	___:___	___:___	___:___	___:___	
09/05/2025	Sexta-feira	06:00	12:00	13:00	18:00	
10/05/2025	**Sábado**	___:___	___:___	___:___	___:___	
11/05/2025	**Domingo**	06:00	12:00	13:00	18:00	
12/05/2025	Segunda-feira	___:___	___:___	___:___	___:___	
13/05/2025	Terça-feira	06:00	12:00	13:00	18:00	
14/05/2025	Quarta-feira	___:___	___:___	___:___	___:___	
15/05/2025	Quinta-feira	06:00	12:00	13:00	18:00	
16/05/2025	Sexta-feira	___:___	___:___	___:___	___:___	

Data: 15/05/2025

Assinatura do Colaborador	Assinatura Biogesp
	Jair Martins Ferreira Diretor Técnico Administrativo Biogesp - HMSL

Scanned with CamScanner

BIOGESP

ESTÂNCIA TURÍSTICA DE RIBEIRÃO PIRES

SECRETARIA DE SAÚDE E HIGIENE

Estrada da Colônia, 2959 – Santa Luzia
E-mail: ss@ribeiraopires.sp.gov.br Tel: 4822-8000

CONTROLE DE PRESENCA

Nome Completo:	maria apa de Souza medeiros Leitosa
Cargo:	Tecnica de Enfermagem
Local de Trabalho:	UPA Santa Luzia **UPA SANTA LUZIA**
Período: MAIO / 2025	**16/04/2025 a 15/05/2025**

		Primeiro Período		Segundo Período		Assinatura:
Dia	**Dia Semana**	Entrada	Intervalo	Retorno	Saída	
16/04/2025	Quarta-feira	___:___	___:___	___:___	06:01	maria apa
17/04/2025	Quinta-feira	17:45	20:00	21:00	___:___	maria apa
18/04/2025	Sexta-feira	___:___	___:___	___:___	06:02	maria apa
19/04/2025	Sábado	17:50	20:00	21:00	___:___	maria apa
20/04/2025	**Domingo**	___:___	___:___	___:___	06:03	maria apa
21/04/2025	**Segunda-feira**	17:45	20:20	21:20	___:___	maria apa
22/04/2025	Terça-feira	___:___	___:___	___:___	06:02	maria apa
23/04/2025	Quarta-feira	folga	___:___	___:___	___:___	maria apa
24/04/2025	Quinta-feira	___:___	___:___	___:___	___:___	maria apa
25/04/2025	Sexta-feira	17:50	20:00	21:00	___:___	maria apa
26/04/2025	Sábado	___:___	___:___	___:___	06:03	maria apa
27/04/2025	**Domingo**	17:45	20:00	21:00	___:___	maria apa
28/04/2025	**Segunda-feira**	___:___	___:___	___:___	06:01	maria apa
29/04/2025	Terça-feira	17:50	20:30	21:30	___:___	maria apa
30/04/2025	Quarta-feira	___:___	___:___	___:___	06:02	maria apa
01/05/2025	Quinta-feira	17:53	20:00	21:00	___:___	maria apa
02/05/2025	Sexta-feira	___:___	___:___	___:___	06:03	maria apa
03/05/2025	**Sábado**	17:45	20:00	21:00	___:___	maria apa
04/05/2025	**Domingo**	___:___	___:___	___:___	06:05	maria apa
05/05/2025	Segunda-feira	folga	___:___	___:___	___:___	maria apa
06/05/2025	Terça-feira	___:___	___:___	___:___	___:___	
07/05/2025	Quarta-feira	17:50	20:30	21:30	___:___	maria apa
08/05/2025	Quinta-feira	___:___	___:___	___:___	06:02	maria apa
09/05/2025	Sexta-feira	17:45	20:00	21:00	___:___	maria apa
10/05/2025	**Sábado**	___:___	___:___	___:___	06:03	maria apa
11/05/2025	**Domingo**	17:50	20:00	21:00	___:___	maria apa
12/05/2025	Segunda-feira	___:___	___:___	___:___	06:03	maria apa
13/05/2025	Terça-feira	17:45	20:00	21:00	___:___	maria apa
14/05/2025	Quarta-feira	___:___	___:___	___:___	06:01	maria apa
15/05/2025	Quinta-feira	17:50	21:00	22:00	___:___	
16/05/2025	Sexta-feira	___:___	___:___	___:___	___:___	

Data: ___/___/___

Assinatura do Colaborador	Assinatura Biogesp
maria apa de Souza medeiros Leitosa	Jair Marques Amorim Diretor Tecnico Administrativo Biogesp - HMSL

Endereço: Cunha Gago, nº 700 – Sala 11 – Pinheiros – São Paulo/SP – Fone (11) 3819-6155
CEP 05421-001

Scanned with CamScanner

BIOGESP

PREFEITURA DE RIBEIRÃO PIRES

SECRETARIA DE SAÚDE E HIGIENE

Estrada da Colônia, 2969 – Santa Luzia
E-mail: ss@ribeiraopires.sp.gov.br Tel: 4822-8000

CONTROLE DE PRESENCA

Nome Completo:	Maria Gabriela Guerrelhas
Cargo:	Técnica radiologia
Local de Trabalho:	UPA SANTA LUZIA
Período: MAIO / 2025	16/04/2025 a 15/05/2025

		Primeiro Período		Segundo Período		Assinatura:
Dia	**Dia Semana**	Entrada	Intervalo	Retorno	Saída	
16/04/2025	Quarta-feira	11:00	::	::	17:00	
17/04/2025	Quinta-feira	::	::	::	::	
18/04/2025	Sexta-feira	11:00	::	::	17:00	
19/04/2025	Sábado	::	::	::	::	
20/04/2025	**Domingo**	::	::	::	::	
21/04/2025	**Segunda-feira**	::	::	::	::	
22/04/2025	Terça-feira	23:00	::	::	07:00	
23/04/2025	Quarta-feira	::	::	::	::	
24/04/2025	Quinta-feira	23:00	::	::	07:00	
25/04/2025	Sexta-feira	::	::	::	::	
26/04/2025	Sábado	11:00	::	::	15:00	
27/04/2025	**Domingo**	::	::	::	::	
28/04/2025	**Segunda-feira**	::	::	::	::	
29/04/2025	Terça-feira	::	::	::	::	
30/04/2025	Quarta-feira	09:00	::	::	21:00	
01/05/2025	Quinta-feira	::	::	::	::	
02/05/2025	Sexta-feira	09:00	::	::	21:00	
03/05/2025	**Sábado**	::	::	::	::	
04/05/2025	**Domingo**	::	::	::	::	
05/05/2025	Segunda-feira	::	::	::	::	
06/05/2025	Terça-feira	::	::	::	::	
07/05/2025	Quarta-feira	::	::	::	::	
08/05/2025	Quinta-feira	::	::	::	::	
09/05/2025	Sexta-feira	::	::	::	::	
10/05/2025	**Sábado**	::	::	::	::	
11/05/2025	**Domingo**	::	::	::	::	
12/05/2025	Segunda-feira	::	::	::	::	
13/05/2025	Terça-feira	::	::	::	::	
14/05/2025	Quarta-feira	::	::	::	::	
15/05/2025	Quinta-feira	::	::	::	::	
16/05/2025	Sexta-feira	::	::	::	::	

Data: 02/05/2025

Assinatura do Colaborador	Assinatura Biogesp
Maria Gabriela Guerrelhas	Jair Martins Amorim Diretor Tecnico Administrativo Biogesp Rmsl

Scanned with CamScanner

BIOGESP

RIBEIRÃO PIRES

SECRETARIA DE SAÚDE E HIGIENE

Estrada da Colônia, 2955 – Santa Luzia
E-mail: ss@ribeiraopires.sp.gov.br Tel: 4822-8000

CONTROLE DE PRESENÇA

Nome Completo:	Maria José Adriano
Cargo:	Supervisora de Recepção
Local de Trabalho:	UPA. **UPA SANTA LUZIA**
Período: MAIO / 2025	**16/04/2025 a 15/05/2025**

		Primeiro Período		Segundo Período		Assinatura:
Dia	**Dia Semana**	Entrada	Intervalo	Retorno	Saída	
16/04/2025	Quarta-feira	18:00	02:00	03:00	06:00	
17/04/2025	Quinta-feira	:	:	:	:	
18/04/2025	Sexta-feira	FOLGA	:	FOLGA	:	
19/04/2025	Sábado	:	:	:	:	
20/04/2025	**Domingo**	18:00	02:00	03:00	06:00	
21/04/2025	**Segunda-feira**	:	:	:	:	
22/04/2025	Terça-feira	18:00	02:00	03:00	06:00	
23/04/2025	Quarta-feira	:	:	:	:	
24/04/2025	Quinta-feira	18:00	02:00	03:00	06:00	
25/04/2025	Sexta-feira	:	:	:	:	
26/04/2025	Sábado	18:00	02:00	03:00	06:00	
27/04/2025	**Domingo**	:	:	:	:	
28/04/2025	**Segunda-feira**	18:00	02:00	03:00	06:00	
29/04/2025	Terça-feira	:	:	:	:	
30/04/2025	Quarta-feira	18:00	02:00	03:00	06:00	
01/05/2025	Quinta-feira	:	:	:	:	
02/05/2025	Sexta-feira	18:00	02:00	03:00	06:00	
03/05/2025	**Sábado**	:	:	:	:	
04/05/2025	**Domingo**	18:00	02:00	03:00	06:00	
05/05/2025	Segunda-feira	:	:	:	:	
06/05/2025	Terça-feira	FOLGA	TRABALHADA		:	
07/05/2025	Quarta-feira	:	:	:	:	
08/05/2025	Quinta-feira	18:00	02:00	03:00	06:00	
09/05/2025	Sexta-feira	:	:	:	:	
10/05/2025	**Sábado**	18:00	02:00	03:00	06:00	
11/05/2025	**Domingo**	:	:	:	:	
12/05/2025	Segunda-feira	18:00	02:00	03:00	06:00	
13/05/2025	Terça-feira	:	:	:	:	
14/05/2025	Quarta-feira	:	:	:	:	
15/05/2025	Quinta-feira	:	:	:	:	
16/05/2025	Sexta-feira	:	:	:	:	

Data: ____/____/____

Assinatura do Colaborador	Assinatura Biogesp
	Jair Martins Barbosa Filho Diretor Tecnico Administrativo Biogesp - Hmsl

Scanned with CamScanner

BIOGESP

CONTROLE DE PRESENÇA

Nome Completo:	Mariana Miranda de Mates
Cargo:	Técnica de Enfermagem
Local de Trabalho:	Upa Santa Luzia
Período:	16 DE ABRIL de 2025 Á 15 DE MAIO DE 2025

ABRIL _2025		Primeiro Período		Segundo Período		Assinatura:
		Entrada	Intervalo	Retorno	Saída	
16/04/2025	Quarta-feira	__:__	__:__	__:__	__:__	
17/04/2025	Quinta-feira	17:50	20:00	21:00	__:__	mariana
18/04/2025	Sexta-feira	__:__	__:__	__:__	05:50	mariana
19/04/2025	Sábado	atestado	atestado	atestado	__:__	mariana
20/04/2025	Domingo	__:__	__:__	__:__	atestado	mariana
21/04/2025	Segunda-feira	17:52	20:00	21:00	__:__	mariana
22/04/2025	Terça-feira	__:__	__:__	__:__	05:50	mariana
23/04/2025	Quarta-feira	17:55	20:00	21:00	__:__	mariana
24/04/2025	Quinta-feira	__:__	__:__	__:__	05:55	mariana
25/04/2025	Sexta-feira	17:50	20:00	21:00	__:__	mariana
26/04/2025	Sábado	__:__	__:__	__:__	05:58	mariana
27/04/2025	Domingo	folga	folga	folga	__:__	mariana
28/04/2025	Segunda-feira	__:__	__:__	__:__	folga	mariana
29/04/2025	Terça-feira	17:50	20:00	21:00	__:__	mariana
30/04/2025	Quarta-feira	__:__	__:__	__:__	05:50	mariana
01/05/2025	Quinta-feira	atestado	atestado	atestado	__:__	mariana
02/05/2025	Sexta-feira	__:__	__:__	__:__	atestado	mariana
03/05/2025	Sábado	atestado	atestado	atestado	__:__	mariana
04/05/2025	Domingo	__:__	__:__	__:__	atestado	mariana
05/05/2025	Segunda-feira	17:55	20:00	21:00	__:__	mariana
06/05/2025	Terça-feira	__:__	__:__	__:__	05:58	mariana
07/05/2025	Quarta-feira	folga	folga	folga	__:__	mariana
08/05/2025	Quinta-feira	__:__	__:__	__:__	folga	mariana
09/05/2025	Sexta-feira	17:50	20:00	21:00	__:__	mariana
10/05/2025	Sábado	__:__	__:__	__:__	06:00	mariana
11/05/2025	Domingo	17:55	20:00	21:00	__:__	mariana
12/05/2025	Segunda-feira	__:__	__:__	__:__	05:50	mariana
13/05/2025	Terça-feira	17:50	21:00	22:00	__:__	mariana
14/05/2025	Quarta-feira	__:__	__:__	__:__	05:58	mariana
15/05/2025	Quinta-feira	17:51	20:00	21:00	05:50	mariana

Observações:

Data: 15 / 05 / 2025

Assinatura do Colaborador	Assinatura Biogesp
Mariana Miranda de Mates	Jair Martins Xavier Diretor Técnico Administrativo BiogeSP - MM31

Endereço: Cunha Gago, nº 700 – Sala 11 – Pinheiros – São Paulo/SP – Fone (11) 3819-6155
CEP 05421-001

Scanned with CamScanner

Biogesp

ESTÂNCIA TURÍSTICA DE RIBEIRÃO PIRES

SECRETARIA DE SAÚDE E HIGIENE

Estrada da Colônia, 2959 - Santa Luzia
E-mail: ss@ribeiraopires.sp.gov.br Tel: 4822-8000

CONTROLE DE PRESENÇA

Nome Completo:	Marinoda J Martins
Cargo:	
Local de Trabalho:	UPA SANTA LUZIA
Período: MAIO / 2025	16/04/2025 a 15/05/2025

		Primeiro Período		Segundo Período		Assinatura:
Dia	**Dia Semana**	Entrada	Intervalo	Retorno	Saída	
16/04/2025	Quarta-feira	___:___	___:___	___:___	___:___	
17/04/2025	Quinta-feira	___:___	___:___	___:___	___:___	
18/04/2025	Sexta-feira	___:___	___:___	___:___	___:___	
19/04/2025	Sábado	___:___	___:___	___:___	___:___	
20/04/2025	**Domingo**	___:___	___:___	___:___	___:___	
21/04/2025	**Segunda-feira**	___:___	___:___	___:___	___:___	
22/04/2025	Terça-feira	___:___	___:___	___:___	___:___	
23/04/2025	Quarta-feira	___:___	___:___	___:___	___:___	
24/04/2025	Quinta-feira	___:___	___:___	___:___	___:___	
25/04/2025	Sexta-feira	___:___	___:___	___:___	___:___	
26/04/2025	Sábado	___:___	___:___	___:___	___:___	
27/04/2025	**Domingo**	___:___	___:___	___:___	___:___	
28/04/2025	**Segunda-feira**	___:___	___:___	___:___	___:___	
29/04/2025	Terça-feira	___:___	___:___	___:___	___:___	
30/04/2025	Quarta-feira	___:___	___:___	___:___	___:___	
01/05/2025	Quinta-feira	___:___	___:___	___:___	___:___	
02/05/2025	Sexta-feira	___:___	___:___	___:___	___:___	
03/05/2025	**Sábado**	___:___	___:___	___:___	___:___	
04/05/2025	**Domingo**	___:___	___:___	___:___	___:___	
05/05/2025	Segunda-feira	___:___	___:___	___:___	___:___	
06/05/2025	Terça-feira	___:___	___:___	___:___	___:___	
07/05/2025	Quarta-feira	___:___	___:___	___:___	___:___	
08/05/2025	Quinta-feira	___:___	___:___	___:___	___:___	
09/05/2025	Sexta-feira	___:___	___:___	___:___	___:___	
10/05/2025	**Sábado**	___:___	___:___	___:___	___:___	
11/05/2025	**Domingo**	___:___	___:___	___:___	___:___	
12/05/2025	Segunda-feira	___:___	___:___	___:___	___:___	
13/05/2025	Terça-feira	___:___	___:___	___:___	___:___	
14/05/2025	Quarta-feira	___:___	___:___	___:___	___:___	
15/05/2025	Quinta-feira	___:___	___:___	___:___	___:___	
16/05/2025	Sexta-feira	___:___	___:___	___:___	___:___	

Feriado

Data: ___/___/___

Assinatura do Colaborador	Assinatura Biogesp
Marinoda J Martins CR. 1323525	Jair Martins Amorim Diretor Técnico Administrativo Biogesp - UMSL

Endereço: Cunha Gago, nº 700 – Sala 11 – Pinheiros – São Paulo/SP – Fone (11) 3819-6155
CEP 05421-001

Scanned with CamScanner

BIOGESP

ESTRADA TURÍSTICA DE RIBEIRÃO PIRES

SECRETARIA DE SAÚDE E HIGIENE

Estrada da Colônia, 2959 – Santa Luzia

E-mail: [illegible] Tel: [illegible]

CONTROLE DE PRESENCA

Nome Completo:	marilena da Conceição
Cargo:	Tecnica de enfermagem
Local de Trabalho:	UPA SANTA LUZIA
Período: MAIO / 2025	16/04/2025 a 15/05/2025

		Primeiro Período		Segundo Período		Assinatura:
Dia	Dia Semana	Entrada	Intervalo	Retorno	Saída	
16/04/2025	Quarta-feira	05:50	13:10	14:10	18:00	marileno
17/04/2025	Quinta-feira					
18/04/2025	Sexta-feira	05:50	13:05	14:05	18:00	marileno
19/04/2025	Sábado					
20/04/2025	**Domingo**	05:50	12:30	13:30	18:00	marileno
21/04/2025	**Segunda-feira**					
22/04/2025	Terça-feira	folga	folga	folga	folga	marileno
23/04/2025	Quarta-feira					
24/04/2025	Quinta-feira	05:50	13:05	14:05	18:00	marileno
25/04/2025	Sexta-feira					
26/04/2025	Sábado	05:50	12:35	13:35	18:00	marileno
27/04/2025	**Domingo**					
28/04/2025	**Segunda-feira**	05:50	12:15	13:15	18:00	marileno
29/04/2025	Terça-feira					
30/04/2025	Quarta-feira	05:50	12:30	13:30	18:00	marileno
01/05/2025	Quinta-feira					
02/05/2025	Sexta-feira	folga	folga	folga	folga	marileno
03/05/2025	**Sábado**					
04/05/2025	**Domingo**	atestado	atestado	atestado	atestado	marileno
05/05/2025	Segunda-feira					
06/05/2025	Terça-feira	05:50	12:35	12:35	18:00	marileno
07/05/2025	Quarta-feira					
08/05/2025	Quinta-feira	05:50	13:20	14:20	18:00	marileno
09/05/2025	Sexta-feira					
10/05/2025	**Sábado**	05:50	13:35	14:35	18:00	marileno
11/05/2025	**Domingo**					
12/05/2025	Segunda-feira	05:50	11:05 12:05	12:05	18:00	marileno
13/05/2025	Terça-feira					
14/05/2025	Quarta-feira	05:50	11:05	12:05	18:00	marilena
15/05/2025	Quinta-feira					
16/05/2025	Sexta-feira					

Data: 16/05/25

Assinatura do Colaborador	Assinatura Biogesp
marileno da Conceição	Jair Martins Amorim Diretor Tecnico Administrativo Biogesp - HMSL

Endereço: Cunha Gago, nº 700 – Sala 11 – Pinheiros – São Paulo/SP – Fone (11) 3819-6155
CEP 05421-001

Scanned with CamScanner

Biogesp

RIBEIRAO PIRES

SECRETARIA DE SAÚDE E HIGIENE

Estrada da Colônia, 2999 – Santa Luzia
E-mail: sa@ribeiraopires.sp.gov.br Tel: 4822-6000

CONTROLE DE PRESENCA

Nome Completo:	Marinês Julia R de Lira
Cargo:	Tec. Enfermagem
Local de Trabalho:	UPA SANTA LUZIA
Período: MAIO / 2025	16/04/2025 a 15/05/2025

		Primeiro Período		Segundo Período		Assinatura:
Dia	Dia Semana	Entrada	Intervalo	Retorno	Saída	
16/04/2025	Quarta-feira	___:___	___:___	___:___	___:___	
17/04/2025	Quinta-feira	17:50	20:00	21:00	___:___	
18/04/2025	Sexta-feira	___:___	___:___	___:___	06:00	[illegible]
19/04/2025	Sábado	18:10	21:00	22:00	___:___	
20/04/2025	**Domingo**	___:___	___:___	___:___	06:00	[illegible]
21/04/2025	**Segunda-feira**	17:50	20:00	21:00	___:___	
22/04/2025	Terça-feira	___:___	___:___	___:___	06:00	[illegible]
23/04/2025	Quarta-feira	17:50	20:00	21:00	___:___	
24/04/2025	Quinta-feira	___:___	___:___	___:___	06:00	[illegible]
25/04/2025	Sexta-feira	17:50	21:00	22:00	___:___	
26/04/2025	Sábado	___:___	___:___	___:___	06:00	[illegible]
27/04/2025	**Domingo**	17:50	20:00	21:00	___:___	
28/04/2025	**Segunda-feira**	___:___	___:___	___:___	06:00	[illegible]
29/04/2025	Terça-feira	___:___	folga	___:___	___:___	
30/04/2025	Quarta-feira	___:___	___:___	___:___	___:___	
01/05/2025	Quinta-feira	17:50	20:00	21:00	___:___	
02/05/2025	Sexta-feira	___:___	___:___	___:___	06:00	[illegible]
03/05/2025	**Sábado**	___:___	folga	___:___	___:___	
04/05/2025	**Domingo**	___:___	___:___	___:___	___:___	
05/05/2025	Segunda-feira	17:50	20:00	21:00	___:___	
06/05/2025	Terça-feira	___:___	___:___	___:___	06:00	[illegible]
07/05/2025	Quarta-feira	17:50	21:00	22:00	___:___	
08/05/2025	Quinta-feira	___:___	___:___	___:___	06:00	[illegible]
09/05/2025	Sexta-feira	17:50	20:00	21:00	___:___	
10/05/2025	**Sábado**	___:___	___:___	___:___	06:00	[illegible]
11/05/2025	**Domingo**	17:50	21:00	22:00	___:___	
12/05/2025	Segunda-feira	___:___	___:___	___:___	06:00	[illegible]
13/05/2025	Terça-feira	17:50	20:00	21:00	___:___	
14/05/2025	Quarta-feira	___:___	___:___	___:___	06:00	[illegible]
15/05/2025	Quinta-feira	17:50	22:00	23:00	___:___	
16/05/2025	Sexta-feira	~~___:___~~	~~___:___~~	~~___:___~~	~~06:00~~	[illegible]

Data: ___/___/___

Assinatura do Colaborador	Assinatura Biogesp
Marinês Julia Rosário de Lira COREN-SP 2003294 - TE	Jair Martins Amorim Diretor Técnico Administrativo Biogesp - HMSL

Endereço: Cunha Gago, nº 700 – Sala 11 – Pinheiros – São Paulo/SP – Fone (11) 3819-6155
CEP 05421-001

Scanned with CamScanner

Biogesp

RIBEIRÃO PIRES

SECRETARIA DE SAÚDE E HIGIENE

Estrada da Colônia, 2959 – Santa Luzia
E-mail: ss@ribeiraopires.sp.gov.br Tel: 4822-8000

CONTROLE DE PRESENCA

Nome Completo:	Maiza Dias Pereira
Cargo:	condutor de ambulancia
Local de Trabalho:	UPA SANTA LUZIA
Periodo: MAIO / 2025	16/04/2025 a 15/05/2025

		Primeiro Período		Segundo Período		Assinatura:
Dia	Dia Semana	Entrada	Intervalo	Retorno	Saída	
16/04/2025	Quarta-feira	06:00	12:00	13:00	18:00	
17/04/2025	Quinta-feira					
18/04/2025	Sexta-feira	06:00	12:00	13:00	18:00	
19/04/2025	Sábado					
20/04/2025	**Domingo**	06:00	12:00	13:00	18:00	
21/04/2025	**Segunda-feira**					
22/04/2025	Terça-feira	06:00	12:00	13:00	18:00	
23/04/2025	Quarta-feira					
24/04/2025	Quinta-feira	06:00	12:00	13:00	18:00	
25/04/2025	Sexta-feira					
26/04/2025	Sábado	folga	11	11	11	
27/04/2025	**Domingo**					
28/04/2025	**Segunda-feira**	06:00	12:00	13:00	18:00	
29/04/2025	Terça-feira					
30/04/2025	Quarta-feira	06:00	12:00	13:00	18:00	
01/05/2025	Quinta-feira					
02/05/2025	Sexta-feira	06:00	12:00	13:00	18:00	
03/05/2025	**Sábado**					
04/05/2025	**Domingo**	06:00	12:00	13:00	18:00	
05/05/2025	Segunda-feira					
06/05/2025	Terça-feira	06:00	12:00	13:00	18:00	
07/05/2025	Quarta-feira					
08/05/2025	Quinta-feira	06:00	12:00	13:00	18:00	
09/05/2025	Sexta-feira					
10/05/2025	**Sábado**	06:00	12:00	13:00	18:00	
11/05/2025	**Domingo**					
12/05/2025	Segunda-feira	06:00	12:00	13:00	18:30	
13/05/2025	Terça-feira					
14/05/2025	Quarta-feira	06:00	12:00	13:00	18:00	
15/05/2025	Quinta-feira					
16/05/2025	Sexta-feira					

Data: 14/05/25

Assinatura do Colaborador	Assinatura Biogesp
	Jair Martins Ribeiro Diretor Tecnico Administrativo Biogesp - Rmsl

Scanned with CamScanner

BIOGESP

ESTÂNCIA TURÍSTICA DE RIBEIRÃO PIRES

CONTROLE DE PRESENÇA

Nome Completo:	Michele Aquino de Castro		
Cargo:	Técnico de Enfermagem	**Coren**	771.527
Local de Trabalho:	UPA Santa Luzia		
Período:	16 de Abril de 2025 à 15 de Maio de 2025		

MAIO_2025		Primeiro Período		Segundo Período		Assinatura:
		Entrada	Intervalo	Retorno	Saída	
16/04/2025	Quarta-feira	05:50	11:00	12:00	18:00	Michele Aquino
17/04/2025	Quinta-feira					
18/04/2025	Sexta-feira	05:50	11:00	12:00	18:00	Michele Aquino
19/04/2025	Sábado					
20/04/2025	Domingo	05:50	11:00	12:00	18:00	Michele Aquino
21/04/2025	Segunda-feira					
22/04/2025	Terça-feira	05:50	11:00	12:00	18:00	Michele Aquino
23/04/2025	Quarta-feira					
24/04/2025	Quinta-feira	05:50	11:00	12:00	18:00	Michele Aquino
25/04/2025	Sexta-feira					
26/04/2025	Sábado	folga	folga	folga	folga	Michele Aquino
27/04/2025	Domingo					
28/04/2025	Segunda-feira	05:50	11:00	12:00	18:00	Michele Aquino
29/04/2025	Terça-feira					
30/04/2025	Quarta-feira	05:50	11:00	12:00	18:00	Michele Aquino
01/05/2025	Quinta-feira					
02/05/2025	Sexta-feira	05:50	11:00	12:00	18:00	Michele Aquino
03/05/2025	Sábado					
04/05/2025	Domingo	05:50	11:00	12:00	18:00	Michele Aquino
05/05/2025	Segunda-feira					
06/05/2025	Terça-feira	folga	folga	folga	folga	Michele Aquino
07/05/2025	Quarta-feira					
08/05/2025	Quinta-feira	05:50	11:00	12:00	18:00	Michele Aquino
09/05/2025	Sexta-feira					
10/05/2025	Sábado	05:50	11:00	12:00	18:00	Michele Aquino
11/05/2025	Domingo					
12/05/2025	Segunda-feira	05:50	11:00	12:00	18:00	Michele Aquino
13/05/2025	Terça-feira					
14/05/2025	Quarta-feira	05:50	11:00	12:00	18:00	Michele Aquino
15/05/2025	Quinta-feira					

Observações:

Data: 15/05/25

Assinatura do Colaborador	Assinatura Biogesp
Michele Aquino Castro	Jair Marcos Amorim Diretor Técnico Administrativo Biogesp - HMSL

Endereço: Cunha Gago, nº 700 – Sala 11 – Pinheiros – São Paulo/SP – Fone (11) 3819-6155
CEP 05421-001

Scanned with CamScanner

Biogesp

RIBEIRÃO PIRES

SECRETARIA DE SAÚDE E HIGIENE

Estrada da Colônia, 2959 – Santa Luzia
E-mail: se@ribeiraopires.sp.gov.br Tel: 4822-8000

CONTROLE DE PRESENÇA

Nome Completo:	Murilo Felipe da Silva
Cargo:	Téc. Enfermagem
Local de Trabalho:	UPA SANTA LUZIA
Período: MAIO / 2025	16/04/2025 a 15/05/2025

		Primeiro Período		Segundo Período		Assinatura:
Dia	**Dia Semana**	Entrada	Intervalo	Retorno	Saída	
16/04/2025	Quarta-feira					
17/04/2025	Quinta-feira	Atestado médico				
18/04/2025	Sexta-feira					
19/04/2025	Sábado	05:50	12:00	13:00	18:00	
20/04/2025	**Domingo**					
21/04/2025	**Segunda-feira**	05:48	12:00	13:00	18:00	
22/04/2025	Terça-feira					
23/04/2025	Quarta-feira	05:56	12:00	13:00	18:00	
24/04/2025	Quinta-feira					
25/04/2025	Sexta-feira	05:46	12:00	13:00	18:00	
26/04/2025	Sábado					
27/04/2025	**Domingo**	05:56	12:00	13:00	18:00	
28/04/2025	**Segunda-feira**					
29/04/2025	Terça-feira	05:48	12:00	13:00	18:00	
30/04/2025	Quarta-feira					
01/05/2025	Quinta-feira	05:50	12:00	13:00	18:00	
02/05/2025	Sexta-feira					
03/05/2025	**Sábado**	Folga				
04/05/2025	**Domingo**					
05/05/2025	Segunda-feira	05:46	12:00	13:00	18:00	
06/05/2025	Terça-feira					
07/05/2025	Quarta-feira	05:52	12:00	13:00	18:00	
08/05/2025	Quinta-feira					
09/05/2025	Sexta-feira	05:47	12:00	13:00	18:00	
10/05/2025	**Sábado**					
11/05/2025	**Domingo**	05:45	12:00	13:00	18:00	
12/05/2025	Segunda-feira					
13/05/2025	Terça-feira	05:56	12:00	13:00	18:00	
14/05/2025	Quarta-feira					
15/05/2025	Quinta-feira	05:52	12:00	13:00	18:00	
16/05/2025	Sexta-feira					

Data: 15/5/25

Assinatura do Colaborador	Assinatura Biogesp
	Jair Martins Amorim Diretor Técnico Administrativo Biogesp - RMSL

Scanned with CamScanner

BIOGESP

ESTÂNCIA TURÍSTICA DE RIBEIRÃO PIRES

SECRETARIA DE SAÚDE E HIGIENE

Estrada da Colônia, 2959 – Santa Luzia
E-mail: ss@ribeiraopires.sp.gov.br Tel. 4822-8000

CONTROLE DE PRESENÇA

Nome Completo:	Norberto de Oliveira
Cargo:	
Local de Trabalho:	**UPA SANTA LUZIA**
Período: MAIO / 2025	**16/04/2025 a 15/05/2025**

		Primeiro Período		Segundo Período		Assinatura:
Dia	**Dia Semana**	Entrada	Intervalo	Retorno	Saída	
16/04/2025	Quarta-feira	___:___	___:___	___:___	___:___	
17/04/2025	Quinta-feira	06:00	12:00	13:00	18:00	Norberto
18/04/2025	Sexta-feira	___:___	___:___	___:___	___:___	
19/04/2025	Sábado	FOLGA	___:___	FOLGA	___:___	Norberto
20/04/2025	**Domingo**	___:___	___:___	___:___	___:___	
21/04/2025	**Segunda-feira**	06:00	12:00	13:00	18:00	Norberto
22/04/2025	Terça-feira	___:___	___:___	___:___	___:___	
23/04/2025	Quarta-feira	06:00	12:00	13:00	18:00	Norberto
24/04/2025	Quinta-feira	___:___	___:___	___:___	___:___	
25/04/2025	Sexta-feira	06:00	12:00	13:00	18:00	Norberto
26/04/2025	Sábado	___:___	___:___	___:___	___:___	
27/04/2025	**Domingo**	FOLGA	___:___	FOLGA	FOLGA	Norberto
28/04/2025	**Segunda-feira**	___:___	___:___	___:___	___:___	
29/04/2025	Terça-feira	06:00	12:00	13:00	18:00	Norberto
30/04/2025	Quarta-feira	___:___	___:___	___:___	___:___	
01/05/2025	Quinta-feira	06:00	12:00	13:00	18:00	Norberto
02/05/2025	Sexta-feira	___:___	___:___	___:___	___:___	
03/05/2025	**Sábado**	FOLGA	___:___	FOLGA	___:___	Norberto
04/05/2025	**Domingo**	___:___	___:___	___:___	___:___	
05/05/2025	Segunda-feira	06:00	12:00	13:00	18:00	Norberto
06/05/2025	Terça-feira	___:___	___:___	___:___	___:___	
07/05/2025	Quarta-feira	06:00	12:00	13:00	18:00	Norberto
08/05/2025	Quinta-feira	___:___	___:___	___:___	___:___	
09/05/2025	Sexta-feira	06:00	12:00	13:00	18:00	Norberto
10/05/2025	**Sábado**	___:___	___:___	___:___	___:___	
11/05/2025	**Domingo**	06:00	12:00	13:00	18:00	Norberto
12/05/2025	Segunda-feira	___:___	___:___	___:___	___:___	
13/05/2025	Terça-feira	06:00	12:00	13:00	18:00	Norberto
14/05/2025	Quarta-feira	___:___	___:___	___:___	___:___	
15/05/2025	Quinta-feira	06:00	13:00	14:00	18:00	Norberto
16/05/2025	Sexta-feira	___:___	___:___	___:___	___:___	

Data: 15/05/25

Assinatura do Colaborador	Assinatura Biogesp
Norberto de Oliveira	Jair Martins Amorim Diretor Técnico Administrativo Biogesp - Hmsl

Scanned with CamScanner

BIOGESP

RIBEIRÃO PIRES

SECRETARIA DE SAÚDE E HIGIENE

Estrada da Colônia, 2959 – Santa Luzia
E-mail: sa@ribeiraopires.sp.gov.br Tel: 4822-8000

CONTROLE DE PRESENCA

Nome Completo:	Nubia Mari Nascimento Silva
Cargo:	Enfermeira
Local de Trabalho:	UPA SANTA LUZIA
Periodo: MAIO / 2025	16/04/2025 a 15/05/2025

		Primeiro Período		Segundo Período		Assinatura:
Dia	**Dia Semana**	Entrada	Intervalo	Retorno	Saída	
16/04/2025	Quarta-feira	___:___	___:___	___:___	___:___	
17/04/2025	Quinta-feira	05:50	11:00	12:00	18:00	Nubia
18/04/2025	Sexta-feira	___:___	___:___	___:___	___:___	
19/04/2025	Sábado	05:52	11:00	12:00	18:00	Nubia
20/04/2025	**Domingo**	___:___	___:___	___:___	___:___	
21/04/2025	**Segunda-feira**	05:50	11:00	12:00	18:00	Nubia
22/04/2025	Terça-feira	___:___	___:___	___:___	___:___	
23/04/2025	Quarta-feira	05:49	12:00	13:00	18:02	Nubia
24/04/2025	Quinta-feira	___:___	___:___	___:___	___:___	
25/04/2025	Sexta-feira	05:50	11:00	12:00	18:00	Nubia
26/04/2025	Sábado	___:___	___:___	___:___	___:___	
27/04/2025	**Domingo**	05:50	11:00	12:00	18:00	Nubia
28/04/2025	**Segunda-feira**	___:___	___:___	___:___	___:___	
29/04/2025	Terça-feira	Folga	___:___	___:___	___:___	Nubia
30/04/2025	Quarta-feira	___:___	___:___	___:___	___:___	
01/05/2025	Quinta-feira	05:49	11:00	12:00	18:00	Nubia
02/05/2025	Sexta-feira	___:___	___:___	___:___	___:___	
03/05/2025	**Sábado**	Folga	___:___	___:___	___:___	Nubia
04/05/2025	**Domingo**	___:___	___:___	___:___	___:___	
05/05/2025	Segunda-feira	Ferias	___:___	___:___	___:___	Nubia
06/05/2025	Terça-feira	___:___	___:___	___:___	___:___	
07/05/2025	Quarta-feira	___:___	___:___	___:___	___:___	
08/05/2025	Quinta-feira	___:___	___:___	___:___	___:___	
09/05/2025	Sexta-feira	___:___	___:___	___:___	___:___	
10/05/2025	**Sábado**	___:___	___:___	___:___	___:___	
11/05/2025	**Domingo**	___:___	___:___	___:___	___:___	
12/05/2025	Segunda-feira	___:___	___:___	___:___	___:___	
13/05/2025	Terça-feira	___:___	___:___	___:___	___:___	
14/05/2025	Quarta-feira	___:___	___:___	___:___	___:___	
15/05/2025	Quinta-feira	___:___	___:___	___:___	___:___	
16/05/2025	Sexta-feira	___:___	___:___	___:___	___:___	

Data: 16 / 05 / 25

Assinatura do Colaborador	Assinatura Biogesp
Núbia Mari Nascimento Silva COREN-SP-639400-ENF	Jair Martins Ribeiro Diretor Tecnico Administrativo Biogesp - HMSL

Scanned with CamScanner

BIOGESP

ESTÂNCIA TURÍSTICA DE RIBEIRÃO PIRES

SECRETARIA DE SAÚDE E HIGIENE

Estrada da Colônia, 2959 – Santa Luzia
E-mail: se@ribeiraopires.sp.gov.br Tel: 4822-8000

CONTROLE DE PRESENÇA

Nome Completo:	Núbia mari nascimento silva
Cargo:	Enfermeira
Local de Trabalho:	UPA SANTA LUZIA
Período: MAIO / 2025	16/04/2025 a 15/05/2025

		Primeiro Período		Segundo Período		Assinatura:
Dia	**Dia Semana**	Entrada	Intervalo	Retorno	Saída	
16/04/2025	Quarta-feira	___:___	___:___	___:___	___:___	
17/04/2025	Quinta-feira	05:50	11:00	12:00	18:00	Núbia
18/04/2025	Sexta-feira	___:___	___:___	___:___	___:___	
19/04/2025	Sábado	05:52	11:00	12:00	18:00	Núbia
20/04/2025	**Domingo**	___:___	___:___	___:___	___:___	
21/04/2025	**Segunda-feira**	05:50	11:00	12:00	18:00	Núbia
22/04/2025	Terça-feira	___:___	___:___	___:___	___:___	
23/04/2025	Quarta-feira	05:49	12:00	13:00	18:02	Núbia
24/04/2025	Quinta-feira	___:___	___:___	___:___	___:___	
25/04/2025	Sexta-feira	05:50	11:00	12:00	18:00	Núbia
26/04/2025	Sábado	___:___	___:___	___:___	___:___	
27/04/2025	**Domingo**	05:50	11:00	12:00	18:00	Núbia
28/04/2025	**Segunda-feira**	___:___	___:___	___:___	___:___	
29/04/2025	Terça-feira	F.olga	___:___	___:___	___:___	Núbia
30/04/2025	Quarta-feira	___:___	___:___	___:___	___:___	
01/05/2025	Quinta-feira	05:49	11:00	12:00	18:00	Núbia
02/05/2025	Sexta-feira	___:___	___:___	___:___	___:___	
03/05/2025	**Sábado**	F.olga	___:___	___:___	___:___	Núbia
04/05/2025	**Domingo**	___:___	___:___	___:___	___:___	
05/05/2025	Segunda-feira	F.olga	___:___	___:___	___:___	Núbia
06/05/2025	Terça-feira	___:___	___:___	___:___	___:___	
07/05/2025	Quarta-feira	___:___	___:___	___:___	___:___	
08/05/2025	Quinta-feira	___:___	___:___	___:___	___:___	
09/05/2025	Sexta-feira	___:___	___:___	___:___	___:___	
10/05/2025	**Sábado**	___:___	___:___	___:___	___:___	
11/05/2025	**Domingo**	___:___	___:___	___:___	___:___	
12/05/2025	Segunda-feira	___:___	___:___	___:___	___:___	
13/05/2025	Terça-feira	___:___	___:___	___:___	___:___	
14/05/2025	Quarta-feira	___:___	___:___	___:___	___:___	
15/05/2025	Quinta-feira	___:___	___:___	___:___	___:___	
16/05/2025	Sexta-feira	___:___	___:___	___:___	___:___	

Data: 16 / 05 / 25

Assinatura do Colaborador	Assinatura Biogesp
Núbia Mari Nascimento Silva COREN-SP-639400-ENF	Jair Martins Pinheirim Diretor Técnico Administrativo Biogesp - HMS

Scanned with CamScanner

BIOGESP

CONTROLE DE PRESENÇA

Nome Completo:	Patricia Gomes Fernandes da Silva
Cargo:	Tec. enfermagem
Local de Trabalho:	UPA Santo Luzia — Upa Santa Luzia
Periodo:	16 DE ABRIL de 2025 Á 15 DE MAIO DE 2025

ABRIL _2025		Primeiro Periodo		Segundo Periodo		Assinatura:
		Entrada	Intervalo	Retorno	Saída	
16/04/2025	Quarta-feira	Folga				
17/04/2025	Quinta-feira					
18/04/2025	Sexta-feira	06:00	12:00	13:00	18:00	Patricia Gomes Fernandes da Silva
19/04/2025	Sábado					
20/04/2025	Domingo	06:00	12:00	13:00	18:00	Patricia Gomes Fernandes da Silva
21/04/2025	Segunda-feira					
22/04/2025	Terça-feira	06:00	12:00	13:00	18:00	Patricia Gomes Fernandes da Silva
23/04/2025	Quarta-feira					
24/04/2025	Quinta-feira	06:00	12:00	13:00	18:00	Patricia Gomes Fernandes da Silva
25/04/2025	Sexta-feira					
26/04/2025	Sábado	06:00	12:00	13:00	18:00	Patricia Gomes Fernandes da Silva
27/04/2025	Domingo					
28/04/2025	Segunda-feira	Folga				
29/04/2025	Terça-feira					
30/04/2025	Quarta-feira	06:00	12:00	13:00	18:00	Patricia Gomes Fernandes da Silva
01/05/2025	Quinta-feira					
02/05/2025	Sexta-feira	06:00	12:00	13:00	18:00	Patricia Gomes Fernandes da Silva
03/05/2025	Sábado					
04/05/2025	Domingo	Folga				
05/05/2025	Segunda-feira					
06/05/2025	Terça-feira	06:00	12:00	13:00	18:00	Patricia Gomes Fernandes da Silva
07/05/2025	Quarta-feira					
08/05/2025	Quinta-feira	06:00	12:00	13:00	18:00	Patricia Gomes Fernandes da Silva
09/05/2025	Sexta-feira					
10/05/2025	Sábado	06:00	12:00	13:00	18:00	Patricia Gomes Fernandes da Silva
11/05/2025	Domingo					
12/05/2025	Segunda-feira	06:00	12:00	13:00	18:00	Patricia Gomes Fernandes da Silva
13/05/2025	Terça-feira					
14/05/2025	Quarta-feira	06:00	12:00	13:00	18:00	Patricia Gomes Fernandes da Silva
15/05/2025	Quinta-feira					

Observações:

Data: 14/05/25

Assinatura do Colaborador

Patricia Gomes Fernandes da Silva

Assinatura Biogesp

Jair Martins Antorim
Diretor Tecnico Administrativo
Biogesp - Hmsl

Endereço: Cunha Gago, nº 700 – Sala 11 – Pinheiros – São Paulo/SP – Fone (11) 3819-6155
CEP 05421-001

Scanned with CamScanner

BIOGESP

RIBEIRÃO PIRES

SECRETARIA DE SAÚDE E HIGIENE

Estrada da Colônia, 2969 – Santa Luzia
E-mail: ss@ribeiraopires.sp.gov.br Tel: 4822-8000

CONTROLE DE PRESENÇA

Nome Completo:	Patricia de Campos.
Cargo:	Técnico de enfermagem.
Local de Trabalho:	UPA SANTA LUZIA
Período: MAIO / 2025	16/04/2025 a 15/05/2025

		Primeiro Período		Segundo Período		Assinatura:
Dia	Dia Semana	Entrada	Intervalo	Retorno	Saída	
16/04/2025	Quarta-feira	18:00	21:00	22:00	06:00	Patrícia
17/04/2025	Quinta-feira	:	:	:	:	
18/04/2025	Sexta-feira	18:00	21:00	22:00	06:00	Patrícia
19/04/2025	Sábado	:	:	:	:	
20/04/2025	**Domingo**	F : F	F : F	F : F	F : F	Patrícia
21/04/2025	**Segunda-feira**	:	:	:	:	
22/04/2025	Terça-feira	18:00	21:00	22:00	06:00	Patrícia
23/04/2025	Quarta-feira	:	:	:	:	
24/04/2025	Quinta-feira	18:00	21:00	22:00	06:00	Patrícia
25/04/2025	Sexta-feira	:	:	:	:	
26/04/2025	Sábado	18:00	21:00	22:00	06:00	Patrícia
27/04/2025	**Domingo**	:	:	:	:	
28/04/2025	**Segunda-feira**	18:00	21:00	22:00	06:00	Patrícia
29/04/2025	Terça-feira	:	:	:	:	
30/04/2025	Quarta-feira	18:00	21:00	22:00	06:00	Patrícia
01/05/2025	Quinta-feira	:	:	:	:	
02/05/2025	Sexta-feira	18:00	21:00	22:00	06:00	Patrícia
03/05/2025	**Sábado**	:	:	:	:	
04/05/2025	**Domingo**	F : F	F : F	F : F	F : F	
05/05/2025	Segunda-feira	:	:	:	:	
06/05/2025	Terça-feira	18:00	21:00	22:00	06:00	Patrícia
07/05/2025	Quarta-feira	:	:	:	:	
08/05/2025	Quinta-feira	18:00	21:00	22:00	06:00	Patrícia
09/05/2025	Sexta-feira	:	:	:	:	
10/05/2025	**Sábado**	A : A	A : A	A : A	A : A	
11/05/2025	**Domingo**	:	:	:	:	
12/05/2025	Segunda-feira	18:00	21:00	22:00	06:00	Patrícia
13/05/2025	Terça-feira	:	:	:	:	
14/05/2025	Quarta-feira	18:00	21:00	22:00	06:00	Patrícia
15/05/2025	Quinta-feira	:	:	:	:	
16/05/2025	Sexta-feira	:	:	:	:	

Data: 14/5/25 Patrícia

Assinatura do Colaborador	Assinatura Biogesp
	Jair Martins Amorim Diretor Técnico Administrativo Biogesp - HMSL

Scanned with CamScanner

BIOGESP

ESTÂNCIA TURÍSTICA DE RIBEIRÃO PIRES

SECRETARIA DE SAÚDE E HIGIENE

Estrada da Colônia, 2959 – Santa Luzia
E-mail: sa@ribeiraopires.sp.gov.br Tel: 4822-8000

CONTROLE DE PRESENCA

Nome Completo:	PAULA OLIVEIRA SANTOS
Cargo:	RECEPCIONISTA
Local de Trabalho:	UPA SANTA LUZIA
Periodo: MAIO / 2025	16/04/2025 a 15/05/2025

		Primeiro Período		Segundo Período		Assinatura:
Dia	**Dia Semana**	Entrada	Intervalo	Retorno	Saída	
16/04/2025	Quarta-feira	FOLGA	__:__	FOLGA	__:__	Paula O Santos
17/04/2025	Quinta-feira	__:__	__:__	__:__	__:__	
18/04/2025	Sexta-feira	06:00	13:00	14:00	18:00	Paula O Santos
19/04/2025	Sábado	__:__	__:__	__:__	__:__	
20/04/2025	**Domingo**	06:00	12:00	13:00	18:00	Paula O Santos
21/04/2025	**Segunda-feira**	__:__	__:__	__:__	__:__	
22/04/2025	Terça-feira	06:00	13:00	14:00	18:00	Paula O Santos
23/04/2025	Quarta-feira	__:__	__:__	__:__	__:__	
24/04/2025	Quinta-feira	06:00	13:00	14:00	18:00	Paula O Santos
25/04/2025	Sexta-feira	__:__	__:__	__:__	__:__	
26/04/2025	Sábado	06:00	13:00	14:00	18:00	Paula O Santos
27/04/2025	**Domingo**	__:__	__:__	__:__	__:__	
28/04/2025	**Segunda-feira**	06:00	13:00	14:00	18:00	Paula O Santos
29/04/2025	Terça-feira	__:__	__:__	__:__	__:__	
30/04/2025	Quarta-feira	FOLGA	__:__	__:__	FOLGA	Paula O Santos
01/05/2025	Quinta-feira	__:__	__:__	__:__	__:__	
02/05/2025	Sexta-feira	06:00	13:00	14:00	18:00	Paula O Santos
03/05/2025	**Sábado**	__:__	__:__	__:__	__:__	
04/05/2025	**Domingo**	09:00	13:00	14:00	22:00	Paula O Santos
05/05/2025	Segunda-feira	__:__	__:__	__:__	__:__	
06/05/2025	Terça-feira	06:00	13:00	14:00	18:00	Paula O Santos
07/05/2025	Quarta-feira	__:__	__:__	__:__	__:__	
08/05/2025	Quinta-feira	FOLGA	__:__	FOLGA	__:__	Paula O Santos
09/05/2025	Sexta-feira	__:__	__:__	__:__	__:__	
10/05/2025	**Sábado**	06:00	13:00	14:00	18:00	Paula O Santos
11/05/2025	**Domingo**	__:__	__:__	__:__	__:__	
12/05/2025	Segunda-feira	06:00	13:00	14:00	18:00	Paula O Santos
13/05/2025	Terça-feira	__:__	__:__	__:__	__:__	
14/05/2025	Quarta-feira	06:00	__:__	__:__	09:00	Paula O Santos
15/05/2025	Quinta-feira	__:__	__:__	__:__	__:__	
16/05/2025	Sexta-feira	__:__	__:__	__:__	__:__	

Data: 14/05/2025

Assinatura do Colaborador	Assinatura Biogesp
Paula O Santos	Jair [illegible] Diretor Tecnico Administrativo Biogesp - Hmsl

Scanned with CamScanner

BIOGESP

ESTÂNCIA TURÍSTICA DE RIBEIRÃO PIRES

SECRETARIA DE SAÚDE E HIGIENE

Estrada da Colônia, 2959 – Santa Luzia
E-mail: ss@ribeiraopires.sp.gov.br Tel: 4822-8000

CONTROLE DE PRESENÇA

Nome Completo:	PAULO ROGERIO PELINSON
Cargo:	MOTORISTA de AMBULÂNCIA
Local de Trabalho:	UPA SANTA LUZIA
Período: MAIO / 2025	16/04/2025 a 15/05/2025

		Primeiro Período		Segundo Período		Assinatura:
Dia	Dia Semana	Entrada	Intervalo	Retorno	Saída	
16/04/2025	Quarta-feira	__:__	__:__	__:__	__:__	
17/04/2025	Quinta-feira	18:00	00:00	01:00	06:00	Paulo Pelinson
18/04/2025	Sexta-feira	__:__	__:__	__:__	__:__	
19/04/2025	Sábado	18:00	01:00	02:00	06:00	Paulo Pelinson
20/04/2025	**Domingo**	18:00	23:30	00:30	06:00	Paulo Pelinson
21/04/2025	**Segunda-feira**	18:00	00:20	01:20	06:00	Paulo Pelinson
22/04/2025	Terça-feira	__:__	__:__	__:__	__:__	
23/04/2025	Quarta-feira	18:00	00:30	01:30	06:00	Paulo Pelinson
24/04/2025	Quinta-feira	__:__	__:__	__:__	__:__	
25/04/2025	Sexta-feira	18:00	00:00	01:00	06:00	Paulo Pelinson
26/04/2025	Sábado	__:__	__:__	__:__	__:__	
27/04/2025	**Domingo**	FOLGA	—:—	—:—	FOLGA	Paulo Pelinson
28/04/2025	**Segunda-feira**	__:__	__:__	__:__	__:__	
29/04/2025	Terça-feira	18:00	01:00	02:00	06:00	Paulo Pelinson
30/04/2025	Quarta-feira	__:__	__:__	__:__	__:__	
01/05/2025	Quinta-feira	18:00	00:00	01:00	06:00	Paulo Pelinson
02/05/2025	Sexta-feira	__:__	__:__	__:__	__:__	
03/05/2025	**Sábado**	FOLGA	—:—	—:—	FOLGA	Paulo Pelinson
04/05/2025	**Domingo**	__:__	__:__	__:__	__:__	
05/05/2025	Segunda-feira	18:00	23:50	00:50	06:00	Paulo Pelinson
06/05/2025	Terça-feira	06:00	13:00	14:00	18:00	Paulo Pelinson
07/05/2025	Quarta-feira	18:00	00:10	01:10	06:00	Paulo Pelinson
08/05/2025	Quinta-feira	__:__	__:__	__:__	__:__	
09/05/2025	Sexta-feira	18:00	23:50	00:50	06:00	Paulo Pelinson
10/05/2025	**Sábado**	18:00	01:00	02:00	06:00	Paulo Pelinson
11/05/2025	**Domingo**	18:00	00:30	01:30	06:00	Paulo Pelinson
12/05/2025	Segunda-feira	__:__	__:__	__:__	__:__	
13/05/2025	Terça-feira	18:00	23:50	00:50	06:00	Paulo Pelinson
14/05/2025	Quarta-feira	__:__	__:__	__:__	__:__	
15/05/2025	Quinta-feira	18:00	00:15	01:15	06:00	Paulo Pelinson
16/05/2025	Sexta-feira	__:__	__:__	__:__	__:__	

Data: 15/05/25

Assinatura do Colaborador	Assinatura Biogesp
Paulo R. Pelinson	Jair Marcos Alegrim Diretor Técnico Administrativo Biogesp - IMSE

Endereço: Cunha Gago, nº 700 – Sala 11 – Pinheiros – São Paulo/SP – Fone (11) 3819-6155
CEP 05421-001

Scanned with CamScanner

BLOGESP

RIBEIRÃO PIRES

SECRETARIA DE SAÚDE E HIGIENE

Estrada da Colônia, 2959 – Santa Luzia
E-mail: ss@ribeiraopires.sp.gov.br Tel: 4822-8000

CONTROLE DE PRESENÇA

Nome Completo:	Paulo Tiago Lemi Pereira
Cargo:	Enfermeiro
Local de Trabalho:	UPA SANTA LUZIA
Período: MAIO / 2025	16/04/2025 a 15/05/2025

		Primeiro Período		Segundo Período		Assinatura:
Dia	Dia Semana	Entrada	Intervalo	Retorno	Saída	
16/04/2025	Quarta-feira	__:__	__:__	__:__	__:__	
17/04/2025	Quinta-feira	17:50	20:00	21:00	__:__	
18/04/2025	Sexta-feira	__:__	__:__	__:__	06:00	
19/04/2025	Sábado	17:50	20:00	21:00	__:__	
20/04/2025	**Domingo**	__:__	__:__	__:__	06:00	
21/04/2025	**Segunda-feira**	17:50	20:00	21:00	__:__	
22/04/2025	Terça-feira	__:__	__:__	__:__	06:00	
23/04/2025	Quarta-feira	17:50	20:00	21:00	__:__	
24/04/2025	Quinta-feira	__:__	__:__	__:__	06:00	
25/04/2025	Sexta-feira	17:50	20:00	21:00	__:__	
26/04/2025	Sábado	__:__	__:__	__:__	06:00	
27/04/2025	**Domingo**	Folga	Folga	__:__	Folga	
28/04/2025	**Segunda-feira**	__:__	__:__	__:__	__:__	
29/04/2025	Terça-feira	Ausencia	__:__	__:__	Ausencia	
30/04/2025	Quarta-feira	__:__	__:__	__:__	__:__	
01/05/2025	Quinta-feira	Ausencia	__:__	__:__	Ausencia	
02/05/2025	Sexta-feira	__:__	__:__	__:__	__:__	
03/05/2025	**Sábado**	17:50	20:00	21:00	__:__	
04/05/2025	**Domingo**	__:__	__:__	__:__	06:00	
05/05/2025	Segunda-feira	Ausencia	__:__	__:__	Ausencia	
06/05/2025	Terça-feira	__:__	__:__	__:__	__:__	
07/05/2025	Quarta-feira	Ausencia	__:__	__:__	Ausencia	
08/05/2025	Quinta-feira	__:__	__:__	__:__	__:__	
09/05/2025	Sexta-feira	Ausencia	__:__	__:__	Ausencia	
10/05/2025	**Sábado**	__:__	__:__	__:__	__:__	
11/05/2025	**Domingo**	Ausencia	__:__	__:__	Ausencia	
12/05/2025	Segunda-feira	__:__	__:__	__:__	__:__	
13/05/2025	Terça-feira	Ausencia	__:__	__:__	Ausencia	
14/05/2025	Quarta-feira	__:__	__:__	__:__	__:__	
15/05/2025	Quinta-feira	17:50	20:00	21:00	06:00	
16/05/2025	Sexta-feira	__:__	__:__	__:__	__:__	

Data: 15/05/25

Assinatura do Colaborador	Assinatura Biogesp
Paulo Tiago L. Pereira Enfermeiro COREN-SP 454261	Jair [illegible] Diretor Técnico Administrativo Biogesp - HMSL

Scanned with CamScanner

BIOGESP

RIBEIRÃO PIRES

SECRETARIA DE SAÚDE E HIGIENE

Estrada da Colônia, 2959 – Santa Luzia
E-mail: ss@ribeiraopires.sp.gov.br Tel: 4822-8000

CONTROLE DE PRESENCA

Nome Completo:	Priscila Bonfoza dos Santos
Cargo:	Enfermeira
Local de Trabalho:	UPA SANTA LUZIA
Período: MAIO / 2025	16/04/2025 a 15/05/2025

		Primeiro Período		Segundo Período		Assinatura:
Dia	**Dia Semana**	Entrada	Intervalo	Retorno	Saída	
16/04/2025	Quarta-feira	___:___	___:___	___:___	___:___	
17/04/2025	Quinta-feira	05:50	12:00	13:00	18:00	
18/04/2025	Sexta-feira	___:___	___:___	___:___	___:___	
19/04/2025	Sábado	05:50	12:00	13:00	18:00	
20/04/2025	**Domingo**	___:___	___:___	___:___	___:___	
21/04/2025	**Segunda-feira**	05:50	13:15	14:10	18:00	
22/04/2025	Terça-feira	___:___	___:___	___:___	___:___	
23/04/2025	Quarta-feira	FOLGA	___:___	___:___	___:___	
24/04/2025	Quinta-feira	___:___	___:___	___:___	___:___	
25/04/2025	Sexta-feira	05:50	13:15	14:15	18:00	
26/04/2025	Sábado	___:___	___:___	___:___	___:___	
27/04/2025	**Domingo**	05:50	11:00	12:00	18:00	
28/04/2025	**Segunda-feira**	___:___	___:___	___:___	___:___	
29/04/2025	Terça-feira	05:50	13:10	14:05	18:10	
30/04/2025	Quarta-feira	___:___	___:___	___:___	___:___	
01/05/2025	Quinta-feira	FOLGA	___:___	___:___	___:___	
02/05/2025	Sexta-feira	___:___	___:___	___:___	___:___	
03/05/2025	**Sábado**	05:50	13:10	14:10	18:00	
04/05/2025	**Domingo**	___:___	___:___	___:___	___:___	
05/05/2025	Segunda-feira	05:50	13:05	14:05	18:00	
06/05/2025	Terça-feira	___:___	___:___	___:___	___:___	
07/05/2025	Quarta-feira	05:50	13:10	14:10	18:00	
08/05/2025	Quinta-feira	___:___	___:___	___:___	___:___	
09/05/2025	Sexta-feira	05:50	13:00	14:00	18:00	
10/05/2025	**Sábado**	___:___	___:___	___:___	___:___	
11/05/2025	**Domingo**	05:50	12:00	13:10	18:00	
12/05/2025	Segunda-feira	___:___	___:___	___:___	___:___	
13/05/2025	Terça-feira	05:50	13:50	14:45	18:00	
14/05/2025	Quarta-feira	___:___	___:___	___:___	___:___	
15/05/2025	Quinta-feira	05:50	11:00	12:00	18:00	
16/05/2025	Sexta-feira	___:___	___:___	___:___	___:___	

Data: 15/05/25

Assinatura do Colaborador

Assinatura Biogesp

Jair Martins Arruda
Diretor Tecnico Administrativo
Biogesp - Hmsl

Scanned with CamScanner

BIOGESP

RIBEIRÃO PIRES

SECRETARIA DE SAÚDE E HIGIENE

Estrada da Colônia, 2909 – Santa Luzia
E-mail: ss@ribeiraopires.sp.gov.br Tel: 4822-8000

CONTROLE DE PRESENÇA

Nome Completo:	Regiane de Araujo Julião
Cargo:	Téc Enfermagem
Local de Trabalho:	UPA SANTA LUZIA
Período: MAIO / 2025	16/04/2025 a 15/05/2025

		Primeiro Período		Segundo Período		Assinatura:
Dia	**Dia Semana**	Entrada	Intervalo	Retorno	Saída	
16/04/2025	Quarta-feira	___:___	___:___	___:___	06:00	Regiane A. Julião
17/04/2025	Quinta-feira	18:00	21:00	22:00	___:___	Regiane A. Julião
18/04/2025	Sexta-feira	___:___	___:___	___:___	06:00	Regiane A. Julião
19/04/2025	Sábado	18:00	21:00	22:00	___:___	Regiane A. Julião
20/04/2025	**Domingo**	___:___	___:___	___:___	06:00	Regiane A. Julião
21/04/2025	**Segunda-feira**	17:55	21:00	22:00	___:___	Regiane A. Julião
22/04/2025	Terça-feira	___:___	___:___	___:___	06:00	Regiane A. Julião
23/04/2025	Quarta-feira	17:50	21:00	22:00	___:___	Regiane A. Julião
24/04/2025	Quinta-feira	___:___	___:___	___:___	06:00	Regiane A. Julião
25/04/2025	Sexta-feira	17:50	21:00	22:00	___:___	Regiane A. Julião
26/04/2025	Sábado	___:___	___:___	___:___	06:00	Regiane A. Julião
27/04/2025	**Domingo**	folga	folga	folga	___:___	Regiane A. Julião
28/04/2025	**Segunda-feira**	___:___	___:___	___:___	folga	Regiane A. Julião
29/04/2025	Terça-feira	17:50	21:00	22:00	___:___	Regiane A. Julião
30/04/2025	Quarta-feira	___:___	___:___	___:___	06:00	Regiane A. Julião
01/05/2025	Quinta-feira	17:50	21:00	22:00	___:___	Regiane A. Julião
02/05/2025	Sexta-feira	___:___	___:___	___:___	06:00	Regiane A. Julião
03/05/2025	**Sábado**	17:50	21:00	22:00	___:___	Regiane A. Julião
04/05/2025	**Domingo**	___:___	___:___	___:___	06:00	Regiane A. Julião
05/05/2025	Segunda-feira	17:55	21:00	22:00	___:___	Regiane A. Julião
06/05/2025	Terça-feira	___:___	___:___	___:___	06:05	Regiane A. Julião
07/05/2025	Quarta-feira	17:55	21:00	22:00	___:___	Regiane A. Julião
08/05/2025	Quinta-feira	___:___	___:___	___:___	06:00	Regiane A. Julião
09/05/2025	Sexta-feira	17:50	21:00	22:00	___:___	Regiane A. Julião
10/05/2025	**Sábado**	___:___	___:___	___:___	06:00	Regiane A. Julião
11/05/2025	**Domingo**	folga	folga	folga	folga	Regiane A. Julião
12/05/2025	Segunda-feira	___:___	___:___	___:___		Regiane A. Julião
13/05/2025	Terça-feira	17:55	21:00	22:00	___:___	Regiane A. Julião
14/05/2025	Quarta-feira	___:___	___:___	___:___	06:00	Regiane A. Julião
15/05/2025	Quinta-feira	17:50	21:00	22:00	___:___	Regiane A. Julião
16/05/2025	Sexta-feira	___:___	___:___	___:___	___:___	

Data: ____/____/____

Assinatura do Colaborador	Assinatura Biogesp
Regiane de Araujo Julião COREN-SP-1655851-TE	Jair Martins Amorim Diretor Técnico Administrativo Biogesp - HMSJ

Scanned with CamScanner

BIOGESP

RIBEIRÃO PIRES

SECRETARIA DE SAÚDE E HIGIENE

Estrada da Colônia, 2969 – Santa Luzia
E-mail: ss@ribeiraopires.sp.gov.br Tel: 4822-8000

CONTROLE DE PRESENCA

Nome Completo:	Renata Lima Souza
Cargo:	Técnico Radiologia
Local de Trabalho:	UPA SANTA LUZIA
Período: MAIO / 2025	16/04/2025 a 15/05/2025

		Primeiro Período		Segundo Período		Assinatura:
Dia	**Dia Semana**	Entrada	Intervalo	Retorno	Saída	
16/04/2025	Quarta-feira	___:___	___:___	___:___	___:___	
17/04/2025	Quinta-feira	21:00	___:___	___:___	___:___	Renata L. Souza
18/04/2025	Sexta-feira	___:___	___:___	___:___	07:00	Renata L. Souza
19/04/2025	Sábado	11:00	___:___	___:___	15:00	Renata L. Souza
20/04/2025	**Domingo**	___:___	___:___	___:___	___:___	
21/04/2025	**Segunda-feira**	11:00	___:___	___:___	15:00	Renata L. Souza
22/04/2025	Terça-feira	___:___	___:___	___:___	___:___	
23/04/2025	Quarta-feira	___:___	___:___	___:___	___:___	
24/04/2025	Quinta-feira	___:___	___:___	___:___	___:___	
25/04/2025	Sexta-feira	21:00	___:___	___:___	___:___	
26/04/2025	Sábado	___:___	___:___	___:___	17:00	Renata L. Souza
27/04/2025	**Domingo**	___:___	___:___	___:___	___:___	
28/04/2025	**Segunda-feira**	___:___	___:___	___:___	___:___	
29/04/2025	Terça-feira	21:00	___:___	___:___	___:___	Renata L. Souza
30/04/2025	Quarta-feira	___:___	___:___	___:___	07:00	Renata L. Souza
01/05/2025	Quinta-feira	___:___	___:___	___:___	___:___	
02/05/2025	Sexta-feira	07:00	___:___	___:___	21:00	Renata L. Souza
03/05/2025	**Sábado**	___:___	___:___	___:___	___:___	
04/05/2025	**Domingo**	___:___	___:___	___:___	___:___	
05/05/2025	Segunda-feira	___:___	___:___	___:___	___:___	
06/05/2025	Terça-feira	___:___	___:___	___:___	___:___	
07/05/2025	Quarta-feira	11:00	___:___	___:___	21:00	Renata L. Souza
08/05/2025	Quinta-feira	___:___	___:___	___:___	___:___	
09/05/2025	Sexta-feira	___:___	___:___	___:___	___:___	
10/05/2025	**Sábado**	___:___	___:___	___:___	___:___	
11/05/2025	**Domingo**	17:00	___:___	___:___	___:___	Renata L. Souza
12/05/2025	Segunda-feira	___:___	___:___	___:___	07:00	Renata L. Souza
13/05/2025	Terça-feira	___:___	___:___	___:___	___:___	
14/05/2025	Quarta-feira	11:00	___:___	___:___	21:00	Renata L. Souza
15/05/2025	Quinta-feira	___:___	___:___	___:___	___:___	
~~16/05/2025~~	~~Sexta-feira~~	___:___	___:___	___:___	___:___	

Data: 14/05/25

Assinatura do Colaborador	Assinatura Biogesp
Renata Lima Souza	Jair Martins Ribeiro Diretor Técnico Administrativo Biogesp - Hmsl

Scanned with CamScanner

BIOGESP

CONTROLE DE PRESENÇA

ESTÂNCIA TURÍSTICA DE RIBEIRÃO PIRES

Nome Completo:	Rita Maria Melo Fernandes		
Cargo:	Tecnico (A) de enfermagem	**Coren**	
Local de Trabalho:	UPA		
Período:	**16 de Abril de 2025 à 15 de Maio de 2025**		

ABRIL_2025		Primeiro Período		Segundo Período		Assinatura:
		Entrada	Intervalo	Retorno	Saída	
16/04/2025	Quarta-feira	6:55	11:00	12:00	18:00	Rita
17/04/2025	Quinta-feira					
18/04/2025	Sexta-feira	folga	folga	folga	folga	Rita
19/04/2025	Sábado					
20/04/2025	Domingo	folga	folga	folga	folga	Rita
21/04/2025	Segunda-feira					
22/04/2025	Terça-feira	6:55	11:00	12:00	18:00	Rita
23/04/2025	Quarta-feira					
24/04/2025	Quinta-feira	6:50	11:00	12:00	18:00	Rita
25/04/2025	Sexta-feira	6:55	13:30	14:30	18:00	Rita
26/04/2025	Sábado	6:50	11:00	12:00	18:00	Rita
27/04/2025	Domingo					
28/04/2025	Segunda-feira	6:55	11:00	12:00	18:00	Rita
29/04/2025	Terça-feira					
30/04/2025	Quarta-feira	6:55	11:00	12:00	18:00	Rita
01/05/2025	Quinta-feira					
02/05/2025	Sexta-feira	6:50	11:00	12:00	18:00	Rita
03/05/2025	Sábado					
04/05/2025	Domingo	6:55	11:00	12:00	18:00	Rita
05/05/2025	Segunda-feira					
06/05/2025	Terça-feira	6:55	11:00	12:00	18:00	Rita
07/05/2025	Quarta-feira					
08/05/2025	Quinta-feira	6:55	11:00	12:00	18:00	Rita
09/05/2025	Sexta-feira					
10/05/2025	Sábado	folga	folga	folga	folga	Rita
11/05/2025	Domingo					
12/05/2025	Segunda-feira	6:55	11:00	12:00	18:00	Rita
13/05/2025	Terça-feira					
14/05/2025	Quarta-feira	6:55	11:00	12:00	18:00	Rita
15/05/2025	Quinta-feira					

Observações:

Data: 15/5/25

Assinatura do Colaborador	Assinatura Biogesp
	Jair Martins Affonso Diretor Técnico Administrativo Biogesp - Hmsl

Endereço: Cunha Gago, nº 700 – Sala 11 – Pinheiros – São Paulo/SP – Fone (11) 3819-6155
CEP 05421-001

Scanned with CamScanner

Biogesp

RIBEIRÃO PIRES

SECRETARIA DE SAÚDE E HIGIENE

Estrada da Colônia, 2859 – Santa Luzia
E-mail: se@ribeiraopires.sp.gov.br Tel. 4822 8000

CONTROLE DE PRESENÇA

Nome Completo:	Rita de Cassia Souza Vicente
Cargo:	Tec. Enfermagem
Local de Trabalho:	UPA SANTA LUZIA
Periodo: MAIO / 2025	16/04/2025 a 15/05/2025

		Primeiro Periodo		Segundo Periodo		Assinatura:
Dia	**Dia Semana**	Entrada	Intervalo	Retorno	Saída	
16/04/2025	Quarta-feira	folga				
17/04/2025	Quinta-feira					
18/04/2025	Sexta-feira					
19/04/2025	Sábado	06:00	12:00	13:00	18:00	Rita
20/04/2025	**Domingo**					
21/04/2025	**Segunda-feira**	Atestado		Atestado		
22/04/2025	Terça-feira					
23/04/2025	Quarta-feira	06:00	11:00	12:00	18:00	Rita
24/04/2025	Quinta-feira					
25/04/2025	Sexta-feira	06:00	12:00	13:00	18:00	Rita
26/04/2025	Sábado					
27/04/2025	**Domingo**	06:00	11:00	12:00	18:00	
28/04/2025	**Segunda-feira**					
29/04/2025	Terça-feira	ausencia				Sigrid Molinari Braga COREN-SP 464645 ENF
30/04/2025	Quarta-feira					
01/05/2025	Quinta-feira	ausencia				Sigrid Molinari Braga COREN-SP 464645 ENF
02/05/2025	Sexta-feira					
03/05/2025	**Sábado**	06:00	12:00	13:00	18:00	Rita
04/05/2025	**Domingo**					
05/05/2025	**Segunda-feira**	ausencia				Sigrid Molinari Braga COREN-SP 464645 ENF
06/05/2025	Terça-feira					
07/05/2025	Quarta-feira					
08/05/2025	Quinta-feira					
09/05/2025	Sexta-feira					
10/05/2025	**Sábado**					
11/05/2025	**Domingo**					
12/05/2025	Segunda-feira					
13/05/2025	Terça-feira					
14/05/2025	Quarta-feira					
15/05/2025	Quinta-feira					
16/05/2025	Sexta-feira					

Data: 16/05/25

Assinatura do Colaborador
Rita de Cassia Souza
COREN-SP: 853541-TE

Assinatura Biogesp
Jair Martins Amorim
Diretor Tecnico Administrativo
Biogesp - Hmsl

Scanned with CamScanner

BIOGESP

ESTÂNCIA TURÍSTICA DE RIBEIRÃO PIRES

SECRETARIA DE SAÚDE E HIGIENE

Estrada da Colônia, 2959 – Santa Luzia
E-mail: ss@ribeiraopires.sp.gov.br Tel: 4822-8000

CONTROLE DE PRESENÇA

Nome Completo:	Lízia Cavalcante
Cargo:	T/E
Local de Trabalho:	UPA **UPA SANTA LUZIA**
Período: MAIO / 2025	**16/04/2025 a 15/05/2025**

		Primeiro Período		Segundo Período		Assinatura:
Dia	**Dia Semana**	Entrada	Intervalo	Retorno	Saída	
16/04/2025	Quarta-feira	17:50	21:20	22:20	06:00	Lízia
17/04/2025	Quinta-feira					
18/04/2025	Sexta-feira	17:50	22:00	23:00	06:00	Lízia
19/04/2025	Sábado					
20/04/2025	**Domingo**	17:50	23:00	00:00	06:00	Lízia
21/04/2025	**Segunda-feira**					
22/04/2025	Terça-feira	17:50	22:00	23:00	06:00	Lízia
23/04/2025	Quarta-feira					
24/04/2025	Quinta-feira	17:50	23:00	24:00	06:00	Lízia
25/04/2025	Sexta-feira					
26/04/2025	Sábado	17:50	22:00	23:00	06:00	Lízia
27/04/2025	**Domingo**					
28/04/2025	**Segunda-feira**	17:50	22:00	23:00	06:00	Lízia
29/04/2025	Terça-feira					
30/04/2025	Quarta-feira					Folga
01/05/2025	Quinta-feira					
02/05/2025	Sexta-feira	17:50	22:00	23:00	06:05	Lízia
03/05/2025	**Sábado**					
04/05/2025	**Domingo**	17:50	23:00	00:00	06:00	Lízia
05/05/2025	Segunda-feira					
06/05/2025	Terça-feira					Folga
07/05/2025	Quarta-feira					
08/05/2025	Quinta-feira	17:50	22:00	23:00	06:05	Lízia
09/05/2025	Sexta-feira					
10/05/2025	**Sábado**	17:50	22:00	23:00	06:00	Lízia
11/05/2025	**Domingo**					
12/05/2025	Segunda-feira	17:50	22:00	23:00	06:00	Lízia
13/05/2025	Terça-feira					
14/05/2025	Quarta-feira	17:50	23:00	24:00	06:00	Lízia
15/05/2025	Quinta-feira					
16/05/2025	Sexta-feira					

Data: 15/5/25

Assinatura do Colaborador	Assinatura Biogesp
Lízia Cavalcante	Jair Martins Amorim Diretor Técnico Administrativo Biogesp - HMSL

Endereço: Cunha Gago, nº 700 – Sala 11 – Pinheiros – São Paulo/SP – Fone (11) 3819-6155
CEP 05421-001

Scanned with CamScanner

BIOGESP

CONTROLE DE PRESENÇA

Nome Completo:	Rogério da Silva
Cargo:	Téc de enfermagem
Local de Trabalho:	UPA Upa Santa Luzia
Período:	16 DE ABRIL de 2025 Á 15 DE MAIO DE 2025

ABRIL _2025		Primeiro Período		Segundo Período		Assinatura:
		Entrada	Intervalo	Retorno	Saída	
16/04/2025	Quarta-feira	5:50	12:00	13:00	18:00	Rogério
17/04/2025	Quinta-feira					
18/04/2025	Sexta-feira	5:50	12:00	13:00	18:00	Rogério
19/04/2025	Sábado					
20/04/2025	Domingo	5:50	12:00	13:00	18:00	Rogério
21/04/2025	Segunda-feira					
22/04/2025	Terça-feira	5:50	12:00	13:00	18:00	Rogério
23/04/2025	Quarta-feira					
24/04/2025	Quinta-feira	5:50	12:00	13:00	18:00	Rogério
25/04/2025	Sexta-feira					
26/04/2025	Sábado	FOLGA				
27/04/2025	Domingo					
28/04/2025	Segunda-feira	5:50	12:00	13:00	18:00	Rogério
29/04/2025	Terça-feira					
30/04/2025	Quarta-feira	5:50	12:00	13:00	18:00	Rogério
01/05/2025	Quinta-feira					
02/05/2025	Sexta-feira	05:50	12:00	13:00	18:00	Rogério
03/05/2025	Sábado					
04/05/2025	Domingo	05:50	12:00	13:00	18:00	Rogério
05/05/2025	Segunda-feira					
06/05/2025	Terça-feira	05:50	12:00	13:00	18:00	Rogério
07/05/2025	Quarta-feira					
08/05/2025	Quinta-feira	05:50	12:00	13:00	18:00	Rogério
09/05/2025	Sexta-feira					
10/05/2025	Sábado	FOLGA				
11/05/2025	Domingo					
12/05/2025	Segunda-feira	05:50	12:00	13:00	18:00	Rogério
13/05/2025	Terça-feira					
14/05/2025	Quarta-feira	05:50	12:00	13:00	18:00	Rogério
15/05/2025	Quinta-feira					

Observações:

Data: 14/05/25

Assinatura do Colaborador	Assinatura Biogesp
Rogério da Silva	Jair Martins Amorim Diretor Técnico Administrativo Biogesp - RMSL

Scanned with CamScanner

BIOGESP

CONTROLE DE PRESENÇA

Nome Completo:	Rosa Elaine Riccitto
Cargo:	Tec. de Enfermagem 613630
Local de Trabalho:	Upa Santa Luzia
Período:	16 DE ABRIL de 2025 Á 15 DE MAIO DE 2025

ABRIL _2025		Primeiro Período		Segundo Período		Assinatura:
		Entrada	Intervalo	Retorno	Saída	
16/04/2025	Quarta-feira					
17/04/2025	Quinta-feira					
18/04/2025	Sexta-feira					
19/04/2025	Sábado					
20/04/2025	Domingo					
21/04/2025	Segunda-feira		Férias			
22/04/2025	Terça-feira					
23/04/2025	Quarta-feira					
24/04/2025	Quinta-feira					
25/04/2025	Sexta-feira					
26/04/2025	Sábado					
27/04/2025	Domingo					
28/04/2025	Segunda-feira					
29/04/2025	Terça-feira					
30/04/2025	Quarta-feira					
01/05/2025	Quinta-feira	05:55	13:02	13:59	18:00	
02/05/2025	Sexta-feira					
03/05/2025	Sábado		folga			
04/05/2025	Domingo					
05/05/2025	Segunda-feira	05:54	13:05	14:02	18:02	
06/05/2025	Terça-feira					
07/05/2025	Quarta-feira	05:58	13:02	14:01	18:05	
08/05/2025	Quinta-feira					
09/05/2025	Sexta-feira	05:50	13:10	14:05	18:02	
10/05/2025	Sábado					
11/05/2025	Domingo	05:50	13:35	14:30	18:05	
12/05/2025	Segunda-feira					
13/05/2025	Terça-feira	05:55	13:25	14:20	18:00	
14/05/2025	Quarta-feira					
15/05/2025	Quinta-feira	05:58	13:05	14:02	18:02	

Observações:

Data: 15/05/25

Assinatura do Colaborador

Assinatura Biogesp

Jair Martins Ribeiro
Diretor Técnico Administrativo
Biogesp - HMSL

Scanned with CamScanner

BIOGESP

RIBEIRÃO PIRES

SECRETARIA DE SAÚDE E HIGIENE

Estrada da Colônia, 2959 – Santa Luzia
E-mail: ss@ribeiraopires.sp.gov.br Tel: 4822-8000

CONTROLE DE PRESENÇA

Nome Completo:	Rosemary da Silva Santos Marinho
Cargo:	Tec Enfermagem
Local de Trabalho:	UPA SANTA LUZIA
Período: MAIO / 2025	16/04/2025 a 15/05/2025

		Primeiro Período		Segundo Período		Assinatura:
Dia	**Dia Semana**	Entrada	Intervalo	Retorno	Saída	
16/04/2025	Quarta-feira	19:50	21:00	22:00	06:00	
17/04/2025	Quinta-feira	19:50	21:00	22:00	06:00	
18/04/2025	Sexta-feira	19:50	21:00	22:00	06:00	
19/04/2025	Sábado	19:50	21:00	22:00	06:00	
20/04/2025	**Domingo**	19:50	21:00	22:00	06:00	
21/04/2025	**Segunda-feira**	19:50	21:00	22:00	06:00	
22/04/2025	Terça-feira	19:50	21:00	22:00	06:00	
23/04/2025	Quarta-feira	folga				
24/04/2025	Quinta-feira	19:50	21:00	22:00	06:00	
25/04/2025	Sexta-feira	19:50	21:00	22:00	06:00	
26/04/2025	Sábado	19:50	21:00	22:00	06:00	
27/04/2025	**Domingo**	19:50	21:00	22:00	06:00	
28/04/2025	**Segunda-feira**	19:50	21:00	22:00	06:00	
29/04/2025	Terça-feira	19:50	21:00	22:00	06:00	
30/04/2025	Quarta-feira	19:50	21:00	22:00	06:00	
01/05/2025	Quinta-feira	19:50	21:00	22:00	06:00	
02/05/2025	Sexta-feira	19:50	21:00	22:00	06:00	
03/05/2025	**Sábado**	19:50	21:00	22:00	06:00	
04/05/2025	**Domingo**	19:50	21:00	22:00	06:00	
05/05/2025	Segunda-feira					
06/05/2025	Terça-feira	atestado				
07/05/2025	Quarta-feira	19:50	21:00	22:00	06:00	
08/05/2025	Quinta-feira	19:50	21:00	22:00	06:00	
09/05/2025	Sexta-feira					
10/05/2025	**Sábado**	folga				
11/05/2025	**Domingo**	19:50	21:00	22:00	06:00	
12/05/2025	Segunda-feira	19:50	21:00	22:00	06:00	
13/05/2025	Terça-feira					
14/05/2025	Quarta-feira	19:50	21:00	22:00	06:00	
15/05/2025	Quinta-feira					
16/05/2025	Sexta-feira					

Data: 15/05/25

Assinatura do Colaborador	Assinatura Biogesp
Rosemary da S. Santos Marinho COREN-SP 000960308-TE	Jair Martins Barbosa Filho Diretor Técnico Administrativo Biogesp - HMSL

Scanned with CamScanner

BIOGESP

RIBEIRÃO PIRES

SECRETARIA DE SAÚDE E HIGIENE

Estrada da Colônia, 2893 – Santa Luzia
E-mail: ss@ribeiraopires.sp.gov.br Tel: 4822-8000

CONTROLE DE PRESENCA

Nome Completo:	Rauzimary Lins de Carvalho
Cargo:	técnica de enfermagem
Local de Trabalho:	UPA SANTA LUZIA
Período: MAIO / 2025	16/04/2025 a 15/05/2025

		Primeiro Período		Segundo Período		Assinatura:
Dia	**Dia Semana**	Entrada	Intervalo	Retorno	Saída	
16/04/2025	Quarta-feira	___:___	___:___	___:___	___:___	
17/04/2025	Quinta-feira	05:51	11:00	11:59	18:01	
18/04/2025	Sexta-feira	___:___	___:___	___:___	___:___	
19/04/2025	Sábado	folga	___:___	___:___	___:___	
20/04/2025	**Domingo**	___:___	___:___	___:___	___:___	
21/04/2025	**Segunda-feira**	05:52	11:00	11:58	18:01	
22/04/2025	Terça-feira	___:___	___:___	___:___	___:___	
23/04/2025	Quarta-feira	05:51	11:00	11:59	18:02	
24/04/2025	Quinta-feira	___:___	___:___	___:___	___:___	
25/04/2025	Sexta-feira	05:52	11:01	11:58	18:01	
26/04/2025	Sábado	___:___	___:___	___:___	___:___	
27/04/2025	**Domingo**	05:55	11:02	11:59	18:02	
28/04/2025	**Segunda-feira**	___:___	___:___	___:___	___:___	
29/04/2025	Terça-feira	05:55	11:01	11:59	18:01	
30/04/2025	Quarta-feira	___:___	___:___	___:___	___:___	
01/05/2025	Quinta-feira	05:51	11:02	11:59	18:01	
02/05/2025	Sexta-feira	___:___	___:___	___:___	___:___	
03/05/2025	**Sábado**	05:51	11:00	11:59	18:02	
04/05/2025	**Domingo**	___:___	___:___	___:___	___:___	
05/05/2025	Segunda-feira	05:52	11:01	11:59	18:02	
06/05/2025	Terça-feira	___:___	___:___	___:___	___:___	
07/05/2025	Quarta-feira	folga	___:___	___:___	___:___	
08/05/2025	Quinta-feira	___:___	___:___	___:___	___:___	
09/05/2025	Sexta-feira	05:55	11:01	11:58	18:01	
10/05/2025	**Sábado**	___:___	___:___	___:___	___:___	
11/05/2025	**Domingo**	05:51	11:01	11:55	18:02	
12/05/2025	Segunda-feira	___:___	___:___	___:___	___:___	
13/05/2025	Terça-feira	05:56	11:01	11:58	18:03	
14/05/2025	Quarta-feira	___:___	___:___	___:___	___:___	
15/05/2025	Quinta-feira	05:51	11:01	11:59	18:02	
16/05/2025	Sexta-feira	___:___	___:___	___:___	___:___	

Data: ___/___/___

Assinatura do Colaborador	Assinatura Biogesp
Rauzimary Lins de Carvalho	Jair Martins Antunes Diretor Técnico Administrativo Biogesp - HMSL

Scanned with CamScanner

BIOGESP

CONTROLE DE PRESENÇA

Nome Completo:	Rute Soares Moreno Teixeira
Cargo:	RT de Enfermagem
Local de Trabalho:	Upa Santa Luzia
Periodo:	16 DE ABRIL de 2025 Á 15 DE MAIO DE 2025

ABRIL _2025		Primeiro Período		Segundo Período		Assinatura:
		Entrada	Intervalo	Retorno	Saída	
16/04/2025	Quarta-feira	07:50	13:00	14:00	17:30	Rute
17/04/2025	Quinta-feira	07:50	12:00	13:00	17:30	Rute
18/04/2025	Sexta-feira					
19/04/2025	Sábado	Feriado				
20/04/2025	Domingo					
21/04/2025	Segunda-feira					
22/04/2025	Terça-feira	07:50	13:00	14:00	18:00	Rute
23/04/2025	Quarta-feira	07:50	13:00	14:00	17:30	Rute
24/04/2025	Quinta-feira	07:55	13:00	14:00	17:30	Rute
25/04/2025	Sexta-feira	07:50	13:00	14:00	17:30	Rute
26/04/2025	Sábado					
27/04/2025	Domingo					
28/04/2025	Segunda-feira	07:55	12:00	13:00	17:30	Rute
29/04/2025	Terça-feira	07:50	13:00	14:00	18:30	Rute
30/04/2025	Quarta-feira	07:50	13:00	14:00	17:30	Rute
01/05/2025	Quinta-feira	Feriado				
02/05/2025	Sexta-feira					
03/05/2025	Sábado					
04/05/2025	Domingo					
05/05/2025	Segunda-feira	07:55	13:00	14:00	17:30	Rute
06/05/2025	Terça-feira	07:50	13:00	14:00	17:30	Rute
07/05/2025	Quarta-feira	07:55	13:00	14:00	17:30	Rute
08/05/2025	Quinta-feira	07:50	13:00	14:00	17:30	Rute
09/05/2025	Sexta-feira	07:50	13:00	14:00	17:30	Rute
10/05/2025	Sábado					
11/05/2025	Domingo					
12/05/2025	Segunda-feira	07:50	13:00	14:00	17:40	Rute
13/05/2025	Terça-feira	07:50	12:30	13:30	17:30	Rute
14/05/2025	Quarta-feira	06:58	13:00	14:00	19:00	Rute
15/05/2025	Quinta-feira	06:59	13:00	14:00	19:00	Rute

Observações:

Data: 15/05/25

Assinatura do Colaborador	Assinatura Biogesp
Rute Soares Moreno Teixeira Coren-SP 367394 Responsável Técnico	Diretor Técnico Administrativo Biogesp - HMS

Endereço: Cunha Gago, nº 700 – Sala 11 – Pinheiros – São Paulo/SP – Fone (11) 3819-6155
CEP 05421-001

Scanned with CamScanner

Biogesp

RIBEIRÃO PIRES

SECRETARIA DE SAÚDE E HIGIENE

Estrada da Colônia, 2909 – Santa Luzia
E-mail: ss@ribeiraopires.sp.gov.br Tel: 4822 8000

CONTROLE DE PRESENÇA

Nome Completo:	Shirley de Jesus Santos
Cargo:	Téc. Enfª
Local de Trabalho:	UPA SANTA LUZIA
Período: MAIO / 2025	16/04/2025 a 15/05/2025

		Primeiro Período		Segundo Período		Assinatura:
Dia	**Dia Semana**	Entrada	Intervalo	Retorno	Saída	
16/04/2025	Quarta-feira	___:___	___:___	___:___	___:___	
17/04/2025	Quinta-feira	18:00	22:00	23:00	___:___	Shirley de Jesus
18/04/2025	Sexta-feira	___:___	___:___	___:___	06:00	Shirley de Jesus
19/04/2025	Sábado	18:00	22:00	23:00	___:___	Shirley de Jesus
20/04/2025	**Domingo**	___:___	___:___	___:___	06:00	Shirley de Jesus
21/04/2025	**Segunda-feira**	18:00	22:00	23:00	___:___	Shirley de Jesus
22/04/2025	Terça-feira	___:___	___:___	___:___	06:00	Shirley de Jesus
23/04/2025	Quarta-feira	18:00	22:00	23:00	___:___	Shirley de Jesus
24/04/2025	Quinta-feira	___:___	___:___	___:___	06:00	Shirley de Jesus
25/04/2025	Sexta-feira	18:00	22:00	23:00	___:___	Shirley de Jesus
26/04/2025	Sábado	___:___	___:___	___:___	06:00	Shirley de Jesus
27/04/2025	**Domingo**	Folga	___:___	___:___	Folga	Shirley de Jesus
28/04/2025	**Segunda-feira**	___:___	___:___	___:___	___:___	
29/04/2025	Terça-feira	18:00	22:00	23:00	___:___	Shirley de Jesus
30/04/2025	Quarta-feira	___:___	___:___	___:___	06:00	Shirley de Jesus
01/05/2025	Quinta-feira	18:00	22:00	23:00	___:___	Shirley de Jesus
02/05/2025	Sexta-feira	___:___	___:___	___:___	06:00	Shirley de Jesus
03/05/2025	**Sábado**	18:00	22:00	23:00	___:___	Shirley de Jesus
04/05/2025	**Domingo**	___:___	___:___	___:___	06:00	Shirley de Jesus
05/05/2025	Segunda-feira	18:00	22:00	23:00	___:___	Shirley de Jesus
06/05/2025	Terça-feira	___:___	___:___	___:___	06:00	Shirley de Jesus
07/05/2025	Quarta-feira	18:00	22:00	23:00	___:___	Shirley de Jesus
08/05/2025	Quinta-feira	___:___	___:___	___:___	06:00	Shirley de Jesus
09/05/2025	Sexta-feira	Folga	___:___	___:___	Folga	Shirley de Jesus
10/05/2025	**Sábado**	___:___	___:___	___:___	___:___	
11/05/2025	**Domingo**	18:00	22:00	23:00	___:___	Shirley de Jesus
12/05/2025	Segunda-feira	___:___	___:___	___:___	06:00	Shirley de Jesus
13/05/2025	Terça-feira	18:00	22:00	23:00	___:___	Shirley de Jesus
14/05/2025	Quarta-feira	___:___	___:___	___:___	06:00	Shirley de Jesus
15/05/2025	Quinta-feira	18:00	22:00	23:00	06:00	Shirley de Jesus
16/05/2025	Sexta-feira	___:___	___:___	___:___	___:___	

Data: 15 / 05 / 25

Assinatura do Colaborador	Assinatura Biogesp
Shirley de Jesus Santos	Jair Martins Ribeiro Filho Diretor Técnico Administrativo Biogesp - HMSL

Scanned with CamScanner

BIOGESP

CONTROLE DE PRESENÇA

Nome Completo:	Sigueo Molinari Braga
Cargo:	Enfermeiro Supervisor
Local de Trabalho:	Upa Sta Luzia — Upa Santa Luzia
Periodo:	16 DE ABRIL de 2025 Á 15 DE MAIO DE 2025

ABRIL _2025		Primeiro Periodo		Segundo Periodo		Assinatura:
		Entrada	Intervalo	Retorno	Saída	
16/04/2025	Quarta-feira	__:__	__:__	__:__	__:__	
17/04/2025	Quinta-feira	05:50	13:30	14:30	18:10	Sigueo M. Braga
18/04/2025	Sexta-feira	__:__	__:__	__:__	__:__	
19/04/2025	Sábado	05:55	14:10	15:10	18:08	Sigueo M. Braga
20/04/2025	Domingo	__:__	__:__	__:__	__:__	
21/04/2025	Segunda-feira	05:50	14:20	15:20	18:20	Sigueo M. Braga
22/04/2025	Terça-feira	__:__	__:__	__:__	__:__	
23/04/2025	Quarta-feira	05:51	11:00	12:00	18:14	Sigueo M. Braga
24/04/2025	Quinta-feira	__:__	__:__	__:__	__:__	
25/04/2025	Sexta-feira	Folga	__:__	__:__	__:__	Sigueo M. Braga
26/04/2025	Sábado	__:__	__:__	__:__	__:__	
27/04/2025	Domingo	05:51	13:30	14:30	18:08	Sigueo M. Braga
28/04/2025	Segunda-feira	__:__	__:__	__:__	__:__	
29/04/2025	Terça-feira	05:50	14:40	15:40	18:05	Sigueo M. Braga
30/04/2025	Quarta-feira	__:__	__:__	__:__	__:__	
01/05/2025	Quinta-feira	05:51	13:30	14:30	18:06	Sigueo M. Braga
02/05/2025	Sexta-feira	__:__	__:__	__:__	__:__	
03/05/2025	Sábado	05:55	14:20	15:20	18:10	Sigueo M. Braga
04/05/2025	Domingo	__:__	__:__	__:__	__:__	
05/05/2025	Segunda-feira	6:00	12:30	13:30	18:10	Sigueo M. Braga
06/05/2025	Terça-feira	__:__	__:__	__:__	__:__	
07/05/2025	Quarta-feira	05:55	12:30	13:30	18:11	Sigueo M. Braga
08/05/2025	Quinta-feira	__:__	__:__	__:__	__:__	
09/05/2025	Sexta-feira	05:50	14:20	15:20	18:10	Sigueo M. Braga
10/05/2025	Sábado	05:50	14:50	15:50	18:10	Sigueo M. Braga
11/05/2025	Domingo	05:51	14:30	15:20	18:20	Sigueo M. Braga
12/05/2025	Segunda-feira	__:__	__:__	__:__	__:__	
13/05/2025	Terça-feira	05:50	13:20	14:20	18:05	Sigueo M. Braga
14/05/2025	Quarta-feira	__:__	__:__	__:__	__:__	
15/05/2025	Quinta-feira	05:55	13:10	14:10	18:20	Sigueo M. Braga

Observações:

Data: 15/05/2025

Assinatura do Colaborador	Assinatura Biogesp
Sigueo Molinari Braga	Jair Martins Alencar Diretor Tecnico Administrativo Biogesp - Hmsl

Endereço: Cunha Gago, nº 700 – Sala 11 – Pinheiros – São Paulo/SP – Fone (11) 3819-6155
CEP 05421-001

Scanned with CamScanner

Biogesp

ESTÂNCIA TURÍSTICA DE RIBEIRÃO PIRES

SECRETARIA DE SAÚDE E HIGIENE

Estrada da Colônia, 2959 – Santa Luzia
E-mail: ss@ribeiraopires.sp.gov.br Tel: 4822-8000

CONTROLE DE PRESENÇA

Nome Completo:	Silvaneide Francisca da Silva
Cargo:	Auxiliar Administrativo
Local de Trabalho:	UPA SANTA LUZIA
Período: MAIO / 2025	16/04/2025 a 15/05/2025

		Primeiro Período		Segundo Período		Assinatura:
Dia	**Dia Semana**	Entrada	Intervalo	Retorno	Saída	
16/04/2025	Quarta-feira	08:30	12:00	13:00	18:00	
17/04/2025	Quinta-feira	08:30	12:00	13:00	18:00	
18/04/2025	Sexta-feira	Feriado				
19/04/2025	Sábado					
20/04/2025	**Domingo**					
21/04/2025	**Segunda-feira**	Feriado				
22/04/2025	Terça-feira	08:30	12:00	13:00	18:10	
23/04/2025	Quarta-feira	08:26	12:00	13:00	18:05	
24/04/2025	Quinta-feira	08:25	12:00	13:00	18:05	
25/04/2025	Sexta-feira	08:25	12:00	13:00	18:05	
26/04/2025	Sábado					
27/04/2025	**Domingo**					
28/04/2025	**Segunda-feira**	08:25	12:00	13:00	18:04	
29/04/2025	Terça-feira	08:25	12:00	13:00	18:05	
30/04/2025	Quarta-feira	08:25	12:00	13:00	18:04	
01/05/2025	Quinta-feira	Feriado				
02/05/2025	Sexta-feira					
03/05/2025	**Sábado**					
04/05/2025	**Domingo**					
05/05/2025	Segunda-feira	08:00	12:00	13:00	18:00	
06/05/2025	Terça-feira	08:25	12:00	13:00	18:05	
07/05/2025	Quarta-feira	08:25	12:00	13:00	18:04	
08/05/2025	Quinta-feira	08:20	12:00	13:00	18:03	
09/05/2025	Sexta-feira	08:30	12:00	13:00	18:05	
10/05/2025	**Sábado**					
11/05/2025	**Domingo**					
12/05/2025	Segunda-feira	08:25	12:00	13:00	18:05	
13/05/2025	Terça-feira	08:26	12:00	13:00	18:03	
14/05/2025	Quarta-feira	08:20	12:00	13:00	18:05	
15/05/2025	Quinta-feira	08:20	12:00	13:00	18:01	
16/05/2025	Sexta-feira	08:25	12:00	13:00	18:00	

Data: 16/05/2025

Assinatura do Colaborador	Assinatura Biogesp
	Jair Martins Amorim Diretor Técnico Administrativo Biogesp - HMSL

Scanned with CamScanner

CONTROLE DE PRESENÇA

Nome Completo:	Silvana Linares
Cargo:	Recepcionista
Local de Trabalho:	Upa Santa Luzia
Período:	08:00 às 18:00 16 DE ABRIL de 2025 Á 15 DE MAIO DE 2025

ABRIL _2025		Primeiro Período		Segundo Período		Assinatura:
		Entrada	Intervalo	Retorno	Saída	
16/04/2025	Quarta-feira					
17/04/2025	Quinta-feira					
18/04/2025	Sexta-feira					
19/04/2025	Sábado					
20/04/2025	Domingo					
21/04/2025	Segunda-feira					
22/04/2025	Terça-feira					
23/04/2025	Quarta-feira					
24/04/2025	Quinta-feira					
25/04/2025	Sexta-feira					
26/04/2025	Sábado					
27/04/2025	Domingo					
28/04/2025	Segunda-feira					
29/04/2025	Terça-feira					
30/04/2025	Quarta-feira					
01/05/2025	Quinta-feira					
02/05/2025	Sexta-feira					
03/05/2025	Sábado					
04/05/2025	Domingo					
05/05/2025	Segunda-feira					
06/05/2025	Terça-feira					
07/05/2025	Quarta-feira	06 00	12 00	13 00	18 00	
08/05/2025	Quinta-feira					
09/05/2025	Sexta-feira	06 00	12 00	13 00	18 00	
10/05/2025	Sábado					
11/05/2025	Domingo	06 00	12 00	13 00	18 00	
12/05/2025	Segunda-feira					
13/05/2025	Terça-feira	06 00	12 00	13 00	18 00	
14/05/2025	Quarta-feira					
15/05/2025	Quinta-feira	06 00	12 00	13 00	18 00	

Início 07.05.25

Observações:

Data: 15/05/2025

Assinatura do Colaborador

Silvana Linares

Assinatura Biogesp

Jair Martins Amorim
Diretor Tecnico Administrativo
Biogesp - HMSL

Scanned with CamScanner

Biogesp

RIBEIRAO PIRES

SECRETARIA DE SAÚDE E HIGIENE

CONTROLE DE PRESENCA

Nome Completo:	SILVIA ALMEIDA DOS SANTOS
Cargo:	RECEPCIONISTA (Contrato UPA)
Local de Trabalho:	USF - PARQUE ALIANÇA
Período: MAIO / 2025	16/04/2025 a 15/05/2025

		Primeiro Período		Segundo Período		Assinatura:
Dia	**Dia Semana**	Entrada	Intervalo	Retorno	Saída	
16/04/2025	Quarta-feira	06:50	12:00	13:00	17:00	Silvia
17/04/2025	Quinta-feira	06:50	12:00	13:00	17:00	Silvia
18/04/2025	Sexta-feira	Feriado	Feriado	Feriado	Feriado	Feriado
19/04/2025	Sábado	—	—	—	—	—
20/04/2025	**Domingo**	—	—	—	—	—
21/04/2025	**Segunda-feira**	Feriado	Feriado	Feriado	Feriado	Feriado
22/04/2025	Terça-feira	06:50	12:00	13:00	17:00	Silvia
23/04/2025	Quarta-feira	06:50	12:00	13:00	17:00	Silvia
24/04/2025	Quinta-feira	06:50	12:00	13:00	17:00	Silvia
25/04/2025	Sexta-feira	06:50	12:00	13:00	17:00	Silvia
26/04/2025	Sábado	—	—	—	—	—
27/04/2025	**Domingo**	—	—	—	—	—
28/04/2025	**Segunda-feira**	06:50	12:00	13:00	17:00	Silvia
29/04/2025	Terça-feira	06:50	12:00	13:00	17:00	Silvia
30/04/2025	Quarta-feira	06:50	12:00	13:00	17:00	Silvia
01/05/2025	Quinta-feira	Feriado	Feriado	Feriado	Feriado	Feriado
02/05/2025	Sexta-feira	Emenda F.	Emenda F	Emenda F	Emenda Feriado	Emenda Feriado
03/05/2025	**Sábado**	—	—	—	—	—
04/05/2025	**Domingo**	—	—	—	—	—
05/05/2025	Segunda-feira	06:50	12:00	13:00	17:00	Silvia
06/05/2025	Terça-feira	06:50	12:00	13:00	17:00	Silvia
07/05/2025	Quarta-feira	06:50	12:00	13:00	17:00	Silvia
08/05/2025	Quinta-feira	06:50	12:00	13:00	16:05	Silvia
09/05/2025	Sexta-feira	06:50	12:00	13:00	17:00	Silvia
10/05/2025	**Sábado**	—	—	—	—	—
11/05/2025	**Domingo**	—	—	—	—	—
12/05/2025	Segunda-feira	06:50	12:00	13:00	17:00	Silvia
13/05/2025	Terça-feira	06:50	12:00	13:00	17:00	Silvia
14/05/2025	Quarta-feira	06:50	12:00	13:00	17:00	Silvia
15/05/2025	Quinta-feira	06:50	12:00	13:00	17:00	Silvia
16/05/2025	Sexta-feira	06:50	12:00	13:00	17:00	Silvia

Data: 16/05/2025

Assinatura do Colaborador	Assinatura Biogesp
Silvia Almeida dos Santos	Jair Martins Ribeiro Diretor Técnico Administrativo Biogesp - HMsL

CamScanner

Scanned with CamScanner

BIOGESP

ESTÂNCIA TURÍSTICA DE RIBEIRÃO PIRES

SECRETARIA DE SAÚDE E HIGIENE

Estrada da Colônia, 2959 – Santa Luzia
E-mail: ss@ribeiraopires.sp.gov.br Tel: 4822-8000

CONTROLE DE PRESENCA

Nome Completo:	Simone Alves de Araújo Ribeiro
Cargo:	Enfermeira
Local de Trabalho:	UPA SANTA LUZIA
Período: MAIO / 2025	16/04/2025 a 15/05/2025

		Primeiro Período		Segundo Período		Assinatura:
Dia	**Dia Semana**	Entrada	Intervalo	Retorno	Saída	
16/04/2025	Quarta-feira	__:__	__:__	__:__	__:__	
17/04/2025	Quinta-feira	17:50	20:00	21:00	__:__	
18/04/2025	Sexta-feira	__:__	__:__	__:__	06:00	
19/04/2025	Sábado	17:50	20:00	21:00	__:__	
20/04/2025	**Domingo**	__:__	__:__	__:__	06:00	
21/04/2025	**Segunda-feira**	17:50	20:00	21:00	__:__	
22/04/2025	Terça-feira	__:__	__:__	__:__	06:00	
23/04/2025	Quarta-feira	17:50	20:20	21:00	__:__	
24/04/2025	Quinta-feira	__:__	__:__	__:__	06:00	
25/04/2025	Sexta-feira	17:50	20:00	21:00	__:__	
26/04/2025	Sábado	__:__	__:__	__:__	06:00	
27/04/2025	**Domingo**	17:50	20:00	21:00	__:__	
28/04/2025	**Segunda-feira**	__:__	__:__	__:__	06:00	
29/04/2025	Terça-feira	FOLGA	FOLGA	FOLGA	__:__	
30/04/2025	Quarta-feira	__:__	__:__	__:__	__:__	
01/05/2025	Quinta-feira	17:50	20:00	21:00	__:__	
02/05/2025	Sexta-feira	__:__	__:__	__:__	06:00	
03/05/2025	**Sábado**	17:50	20:00	21:00	__:__	
04/05/2025	**Domingo**	__:__	__:__	__:__	06:00	
05/05/2025	Segunda-feira	17:45	20:00	21:00	__:__	
06/05/2025	Terça-feira	__:__	__:__	__:__	06:00	
07/05/2025	Quarta-feira	17:50	20:00	21:00	__:__	
08/05/2025	Quinta-feira	__:__	__:__	__:__	06:00	
09/05/2025	Sexta-feira	17:50	20:00	21:00	__:__	
10/05/2025	**Sábado**	__:__	__:__	__:__	06:00	
11/05/2025	**Domingo**	17:50	20:00	21:00	__:__	
12/05/2025	Segunda-feira	__:__	__:__	__:__	06:00	
13/05/2025	Terça-feira	FOLGA	FOLGA	FOLGA	__:__	
14/05/2025	Quarta-feira	__:__	__:__	__:__	__:__	
15/05/2025	Quinta-feira	18:00	20:00	21:00	__:__	
16/05/2025	Sexta-feira	__:__	__:__	__:__	06:00	

Data: 15/05/25

Assinatura do Colaborador	Assinatura Biogesp
Simone Alves De Araújo Ribeiro COREN - SP - 736.519 - ENF	Jair Martins Antunes Diretor Técnico Administrativo Biogesp - Rmsl

Scanned with CamScanner

BIOGESP

ESTÂNCIA TURÍSTICA DE RIBEIRÃO PIRES

SECRETARIA DE SAÚDE E HIGIENE

Estrada da Colônia, 2959 – Santa Luzia
E-mail: sa@ribeiraopires.sp.gov.br Tel: 4822-8000

CONTROLE DE PRESENCA

Nome Completo:	Simone Aparecida da Silva
Cargo:	Técnica de Enfermagem
Local de Trabalho:	UPA SANTA LUZIA
Período: MAIO / 2025	16/04/2025 a 15/05/2025

		Primeiro Período		Segundo Período		Assinatura:
Dia	**Dia Semana**	Entrada	Intervalo	Retorno	Saída	
16/04/2025	Quarta-feira	__:__	__:__	__:__	__:__	
17/04/2025	Quinta-feira	folga	folga	folga	folga	
18/04/2025	Sexta-feira	__:__	__:__	__:__	__:__	
19/04/2025	Sábado	17:50	20:00	23:00	__:__	
20/04/2025	**Domingo**	__:__	__:__	__:__	06:00	
21/04/2025	**Segunda-feira**	17:50	21:00	22:00	__:__	
22/04/2025	Terça-feira	__:__	__:__	__:__	06:00	
23/04/2025	Quarta-feira	17:52	23:00	22:00	__:__	
24/04/2025	Quinta-feira	__:__	__:__	__:__	06:00	
25/04/2025	Sexta-feira	17:58	20:00	23:00	__:__	
26/04/2025	Sábado	__:__	__:__	__:__	06:00	
27/04/2025	**Domingo**	17:50	21:00	22:00	__:__	
28/04/2025	**Segunda-feira**	__:__	__:__	__:__	06:00	
29/04/2025	Terça-feira	18:05	22:00	23:00	__:__	
30/04/2025	Quarta-feira	__:__	__:__	__:__	06:00	
01/05/2025	Quinta-feira	17:50	23:00	22:00	__:__	
02/05/2025	Sexta-feira	__:__	__:__	__:__	06:05	
03/05/2025	**Sábado**	18:05	20:00	23:00	__:__	
04/05/2025	**Domingo**	__:__	__:__	__:__	06:00	
05/05/2025	Segunda-feira	18:00	23:00	22:00	__:__	
06/05/2025	Terça-feira	__:__	__:__	__:__	06:00	
07/05/2025	Quarta-feira	folga	folga	folga	folga	
08/05/2025	Quinta-feira	__:__	__:__	__:__	__:__	
09/05/2025	Sexta-feira	18:00	20:00	23:00	__:__	
10/05/2025	**Sábado**	__:__	__:__	__:__	06:00	
11/05/2025	**Domingo**	18:00	23:00	22:00	__:__	
12/05/2025	Segunda-feira	__:__	__:__	__:__	06:00	
13/05/2025	Terça-feira	17:52	22:00	23:00	__:__	
14/05/2025	Quarta-feira	__:__	__:__	__:__	06:00	
15/05/2025	Quinta-feira	17:55	23:00	22:00	__:__	
16/05/2025	Sexta-feira	__:__	__:__	__:__	06:00	

Data: 16 / 05 / 25

Assinatura do Colaborador	Assinatura Biogesp
Simone Aparecida da Silva COREN/SP 1914464 - TE	Jair Martins Amorim Diretor Técnico Administrativo Biogesp - Hmsl

Scanned with CamScanner

Biogesp

ESTÂNCIA TURÍSTICA DE RIBEIRÃO PIRES

SECRETARIA DE SAÚDE E HIGIENE

Estrada da Colônia, 2959 – Santa Luzia
E-mail: ss@ribeiraopires.sp.gov.br Tel: 4822-8000

CONTROLE DE PRESENCA

Nome Completo:	Jhonane Silva Queiroz
Cargo:	Enfermagem
Local de Trabalho:	UBS SANTA LUZIA
Período: MAIO / 2025	16/04/2025 a 15/05/2025

		Primeiro Período		Segundo Período		Assinatura:
Dia	**Dia Semana**	Entrada	Intervalo	Retorno	Saída	
16/04/2025	Quarta-feira	05:50	12:00	13:00	19:00	
17/04/2025	Quinta-feira	05:50	11:00	12:00	18:00	
18/04/2025	Sexta-feira					
19/04/2025	Sábado		Folga			
20/04/2025	**Domingo**					
21/04/2025	**Segunda-feira**	05:50	11:00	12:00	18:00	
22/04/2025	Terça-feira					
23/04/2025	Quarta-feira	05:50	11:00	12:00	18:00	
24/04/2025	Quinta-feira					
25/04/2025	Sexta-feira	05:50	12:00	13:00	18:04	
26/04/2025	Sábado					
27/04/2025	**Domingo**	05:50	11:00	12:00	18:00	
28/04/2025	**Segunda-feira**					
29/04/2025	Terça-feira	05:50	11:00	12:00	18:00	
30/04/2025	Quarta-feira					
01/05/2025	Quinta-feira	05:50	11:00	12:00	18:00	
02/05/2025	Sexta-feira					
03/05/2025	**Sábado**	05:50	11:00	12:00	18:00	
04/05/2025	**Domingo**					
05/05/2025	Segunda-feira	05:30	atestado			
06/05/2025	Terça-feira					
07/05/2025	Quarta-feira		Folga			
08/05/2025	Quinta-feira					
09/05/2025	Sexta-feira	05:50	13:00	14:00	18:05	
10/05/2025	**Sábado**					
11/05/2025	**Domingo**	05:50	11:00	12:00	18:00	
12/05/2025	Segunda-feira					
13/05/2025	Terça-feira	05:50	11:00	12:00	18:00	
14/05/2025	Quarta-feira					
15/05/2025	Quinta-feira					
16/05/2025	Sexta-feira					

Data: 15/5/25

Assinatura do Colaborador	Assinatura Biogesp
	Jair Morais Amorim Diretor Técnico Administrativo Biogesp - HMSL

Scanned with CamScanner

BIOGESP

CONTROLE DE PRESENÇA

Nome Completo:	Simone Martins
Cargo:	Enfª Supervisão
Local de Trabalho:	UPA Upa Santa Luzia
Periodo:	Diurno 16 DE ABRIL de 2025 Á 15 DE MAIO DE 2025

ABRIL _2025		Primeiro Periodo		Segundo Periodo		Assinatura:
		Entrada	Intervalo	Retorno	Saída	
16/04/2025	Quarta-feira	___:___	___:___	___:___	___:___	
17/04/2025	Quinta-feira	___:___	___:___	___:___	___:___	
18/04/2025	Sexta-feira	___:___	___:___	___:___	___:___	
19/04/2025	Sábado	___:___	___:___	___:___	___:___	
20/04/2025	Domingo	___:___	___:___	___:___	___:___	
21/04/2025	Segunda-feira	___:___	___:___	___:___	___:___	
22/04/2025	Terça-feira	___:___	___:___	___:___	___:___	
23/04/2025	Quarta-feira	___:___	___:___	___:___	___:___	
24/04/2025	Quinta-feira	___:___	___:___	___:___	___:___	
25/04/2025	Sexta-feira	___:___	___:___	___:___	___:___	
26/04/2025	Sábado	___:___	___:___	___:___	___:___	
27/04/2025	Domingo	___:___	___:___	___:___	___:___	
28/04/2025	Segunda-feira	___:___	___:___	___:___	___:___	
29/04/2025	Terça-feira	___:___	___:___	___:___	___:___	
30/04/2025	Quarta-feira	___:___	___:___	___:___	___:___	
01/05/2025	Quinta-feira	___:___	___:___	___:___	___:___	
02/05/2025	Sexta-feira	___:___	___:___	___:___	___:___	
03/05/2025	Sábado	___:___	___:___	___:___	___:___	
04/05/2025	Domingo	___:___	___:___	___:___	___:___	
05/05/2025	Segunda-feira	___:___	___:___	___:___	___:___	
06/05/2025	Terça-feira	___:___	___:___	___:___	___:___	
07/05/2025	Quarta-feira	___:___	___:___	___:___	___:___	
08/05/2025	Quinta-feira	___:___	___:___	___:___	___:___	
09/05/2025	Sexta-feira	___:___	___:___	___:___	___:___	
10/05/2025	Sábado	___:___	___:___	___:___	___:___	
11/05/2025	Domingo	___:___	___:___	___:___	___:___	
12/05/2025	Segunda-feira	05:40	14:00	15:02	18:30	
13/05/2025	Terça-feira	___:___	___:___	___:___	___:___	
14/05/2025	Quarta-feira	05:46	14:32	15:32	18:41	
15/05/2025	Quinta-feira	___:___	___:___	___:___	___:___	

Observações:

Data: 12/05/25

Assinatura do Colaborador	Assinatura Biogesp
Simone Martins	Jair Martins Amorim Diretor Tecnico Administrativo Biogesp - HMSL

Endereço: Cunha Gago, nº 700 – Sala 11 – Pinheiros – São Paulo/SP – Fone (11) 3819-6155
CEP 05421-001

Scanned with CamScanner

BIOGESP

CONTROLE DE PRESENÇA

Nome Completo:	Jorgia de Araújo Pinheiro Pereira
Cargo:	Supervisora de Recepção
Local de Trabalho:	Upa Santa Luzia
Período:	16 DE ABRIL de 2025 Á 15 DE MAIO DE 2025

ABRIL _2025		Primeiro Período		Segundo Período		Assinatura:
		Entrada	Intervalo	Retorno	Saída	
16/04/2025	Quarta-feira	05 50	14 10	15 10	18 00	Pereira
17/04/2025	Quinta-feira	— —	— —	— —	— —	
18/04/2025	Sexta-feira	folga	— —	— —	— —	Pereira
19/04/2025	Sábado	— —	— —	— —	— —	
20/04/2025	Domingo	folga	— —	— —	— —	Pereira
21/04/2025	Segunda-feira	— —	— —	— —	— —	
22/04/2025	Terça-feira	05 45	14 00	15 00	18 00	Pereira
23/04/2025	Quarta-feira	— —	— —	— —	— —	
24/04/2025	Quinta-feira	06 00	14 00	15 00	18 00	Pereira
25/04/2025	Sexta-feira	16 00	— —	— —	19 00	Pereira
26/04/2025	Sábado	06 00	14 00	15 00	18 00	Pereira
27/04/2025	Domingo	— —	— —	— —	— —	
28/04/2025	Segunda-feira	05 50	14 00	15 00	18 00	Pereira
29/04/2025	Terça-feira	— —	— —	— —	— —	
30/04/2025	Quarta-feira	05 50	14 00	15 00	18 00	Pereira
01/05/2025	Quinta-feira	— —	— —	— —	— —	
02/05/2025	Sexta-feira	09 45	14 30	15 30	22 00	Pereira
03/05/2025	Sábado	— —	— —	— —	— —	
04/05/2025	Domingo	06 00	14 00	15 00	18 00	Pereira
05/05/2025	Segunda-feira	— —	— —	— —	— —	
06/05/2025	Terça-feira	05 50	14 30	15 30	18 00	Pereira
07/05/2025	Quarta-feira	— —	— —	— —	— —	
08/05/2025	Quinta-feira	05 45	14 30	15 30	18 00	Pereira
09/05/2025	Sexta-feira	— —	— —	— —	— —	
10/05/2025	Sábado	05 45	14 30	15 30	18 00	Pereira
11/05/2025	Domingo	— —	— —	— —	— —	
12/05/2025	Segunda-feira	05 45	14 50	15 50	18 00	Pereira
13/05/2025	Terça-feira	— —	— —	— —	— —	
14/05/2025	Quarta-feira	05 45	14 10	15 10	18 00	Pereira
15/05/2025	Quinta-feira	— —	— —	— —	— —	

Observações:

Data: 14/05/25.

Assinatura do Colaborador

Pereira

Assinatura Biogesp

Jair Martins Amorim
Diretor Técnico Administrativo
Biogesp - Amsl

25/04 Reunião de Supervisão

Endereço: Cunha Gaço, nº 700 – Sala 11 – Pinheiros – São Paulo/SP – Fone (11) 3819-6155
CEP 05421-001

Scanned with CamScanner

Biogesp

RIBEIRÃO PIRES

SECRETARIA DE SAÚDE E HIGIENE

Estrada da Colônia, 2809 – Santa Luzia
E-mail: [illegible] Tel: 4822-8000

CONTROLE DE PRESENÇA

Nome Completo:	Samiel Bezerra
Cargo:	Recepcionista
Local de Trabalho:	UPA SANTA LUZIA
Período: MAIO / 2025	16/04/2025 a 15/05/2025

		Primeiro Período		Segundo Período		Assinatura:
Dia	**Dia Semana**	Entrada	Intervalo	Retorno	Saída	
16/04/2025	Quarta-feira	05:50	13:00	14:00	18:00	Samiel Bezerra
17/04/2025	Quinta-feira	___:___	___:___	___:___	___:___	
18/04/2025	Sexta-feira	05:50	14:00	15:00	18:00	Samiel Bezerra
19/04/2025	Sábado	___:___	___:___	___:___	___:___	
20/04/2025	**Domingo**	05:50	14:00	15:00	18:00	Samiel Bezerra
21/04/2025	**Segunda-feira**	___:___	___:___	___:___	___:___	
22/04/2025	Terça-feira	05:50	13:25	14:25	18:15	Samiel Bezerra
23/04/2025	Quarta-feira	___:___	___:___	___:___	___:___	
24/04/2025	Quinta-feira	05:50	12:00	13:00	18:00	Samiel Bezerra
25/04/2025	Sexta-feira	___:___	___:___	___:___	___:___	
26/04/2025	Sábado	05:59	13:00	14:00	18:00	Samiel Bezerra
27/04/2025	**Domingo**	___:___	___:___	___:___	___:___	
28/04/2025	**Segunda-feira**	05:50	13:00	14:00	18:00	Samiel Bezerra
29/04/2025	Terça-feira	___:___	___:___	___:___	___:___	
30/04/2025	Quarta-feira	05:30	13:00	14:00	18:00	Samiel Bezerra
01/05/2025	Quinta-feira	___:___	___:___	___:___	___:___	
02/05/2025	Sexta-feira	Folga	___:___	___:___	Folga	Samiel Bezerra
03/05/2025	**Sábado**	___:___	___:___	___:___	___:___	
04/05/2025	**Domingo**	___:___	Folga	___:___	Folga	Samiel Bezerra
05/05/2025	Segunda-feira	___:___	___:___	___:___	___:___	
06/05/2025	Terça-feira	05:50	11:30	12:30	18:00	Samiel Bezerra
07/05/2025	Quarta-feira	___:___	___:___	___:___	___:___	
08/05/2025	Quinta-feira	05:50	13:00	14:00	22:00	Samiel Bezerra
09/05/2025	Sexta-feira	___:___	___:___	___:___	___:___	
10/05/2025	**Sábado**	05:50	13:00	14:00	18:00	Samiel Bezerra
11/05/2025	**Domingo**	___:___	___:___	___:___	___:___	
12/05/2025	Segunda-feira	05:50	14:00	15:00	18:00	Samiel Bezerra
13/05/2025	Terça-feira	___:___	___:___	___:___	___:___	
14/05/2025	Quarta-feira	10:00	15:00	16:00	___:___	Samiel Bezerra
15/05/2025	Quinta-feira	___:___	___:___	___:___	___:___	
16/05/2025	Sexta-feira	___:___	___:___	___:___	___:___	

Data: ___/___/___

Assinatura do Colaborador	Assinatura Biogesp
Samiel Bezerra	Jair Martins Amorim Diretor Técnico Administrativo Biogesp - HMSJ

Scanned with CamScanner

BIOGESP

ESTÂNCIA TURÍSTICA DE RIBEIRÃO PIRES

SECRETARIA DE SAÚDE E HIGIENE

Estrada da Colônia, 2959 – Santa Luzia
E-mail: ss@ribeiraopires.sp.gov.br Tel: 4822-8000

CONTROLE DE PRESENÇA

Nome Completo:	Tania Mª Menezes
Cargo:	Tec. Farmacia
Local de Trabalho:	UPA SANTA LUZIA
Período: MAIO / 2025	16/04/2025 a 15/05/2025

		Primeiro Período		Segundo Período		Assinatura:
Dia	**Dia Semana**	Entrada	Intervalo	Retorno	Saída	
16/04/2025	Quarta-feira					
17/04/2025	Quinta-feira	18:00	22:00	23:00	06:00	Tania OK
18/04/2025	Sexta-feira					
19/04/2025	Sábado					
20/04/2025	**Domingo**	18:00	22:00	23:00	06:00	Tania
21/04/2025	**Segunda-feira**	19:00	22:00	23:00	07:00	Tania
22/04/2025	Terça-feira	18:00	22:00	23:00	06:00	Tania
23/04/2025	Quarta-feira	18:00	22:00	23:00	06:00	Tania
24/04/2025	Quinta-feira	19:00	22:00	23:00	07:00	Tania OK
25/04/2025	Sexta-feira					
26/04/2025	Sábado					
27/04/2025	**Domingo**	18:00	22:00	23:00	06:00	Tania
28/04/2025	**Segunda-feira**					
29/04/2025	Terça-feira					
30/04/2025	Quarta-feira	07:00	11:00	12:00	19:00	Tania
01/05/2025	Quinta-feira					
02/05/2025	Sexta-feira	18:00	22:00	23:00	06:00	Tania OK
03/05/2025	**Sábado**					
04/05/2025	**Domingo**	Folga				Tania
05/05/2025	Segunda-feira					
06/05/2025	Terça-feira	18:00	22:00	23:00	06:00	Tania
07/05/2025	Quarta-feira					
08/05/2025	Quinta-feira	18:00	22:00	23:00	06:00	Tania
09/05/2025	Sexta-feira	18:00	22:00	23:00	06:00	Tania OK
10/05/2025	**Sábado**	18:00	22:00	23:00	06:00	Tania
11/05/2025	**Domingo**	18:00	22:00	23:00	06:00	Tania OK
12/05/2025	Segunda-feira	18:00	22:00	23:00	06:00	Tania
13/05/2025	Terça-feira					
14/05/2025	Quarta-feira	18:00	22:00	23:00	06:00	Tania
15/05/2025	Quinta-feira					
16/05/2025	Sexta-feira	18:00	22:00	23:00	06:00	Tania

Dia 17/04, 23/04, 02/05, 09/05, 11/05 extras

Data: 16/05/25

Assinatura do Colaborador	Assinatura Biogesp
Tania Mª Menezes	Jair Martins Amorim Diretor Tecnico Administrativo Biogesp - RMSL

Scanned with CamScanner

BIOGESP

ESTÂNCIA TURÍSTICA DE RIBEIRÃO PIRES

SECRETARIA DE SAÚDE E HIGIENE

Estrada da Colônia, 2859 – Santa Luzia
E-mail: ss@ribeiraopires.sp.gov.br Tel: 4822-8000

CONTROLE DE PRESENCA

Nome Completo:	Tania Regina Ripoli
Cargo:	Recepcionista Folguista
Local de Trabalho:	UPA SANTA LUZIA
Período: MAIO / 2025	16/04/2025 a 15/05/2025

		Primeiro Período		Segundo Período		Assinatura:
Dia	**Dia Semana**	Entrada	Intervalo	Retorno	Saída	
16/04/2025	Quarta-feira	___:___	___:___	___:___	___:___	
17/04/2025	Quinta-feira	18:00	23:30	00:30	06:00	
18/04/2025	Sexta-feira	18:00	23:00	00:00	06:00	
19/04/2025	Sábado	___:___	___:___	___:___	___:___	
20/04/2025	**Domingo**	18:00	23:00	00:30	06:00	
21/04/2025	**Segunda-feira**	18:00	21:00	22:00	06:00	
22/04/2025	Terça-feira	___:___	___:___	___:___	___:___	
23/04/2025	Quarta-feira	18:00	22:00	23:00	06:00	
24/04/2025	Quinta-feira	10:00	14:00	15:00	22:00	
25/04/2025	Sexta-feira	___:___	___:___	___:___	___:___	
26/04/2025	Sábado	18:00	23:00	12:00	06:00	
27/04/2025	**Domingo**	___:___	___:___	___:___	___:___	
28/04/2025	**Segunda-feira**	___:___	___:___	___:___	___:___	
29/04/2025	Terça-feira	10:00	15:00	14:00	22:00	
30/04/2025	Quarta-feira	___:___	___:___	___:___	___:___	
01/05/2025	Quinta-feira	___:___	___:___	___:___	___:___	
02/05/2025	Sexta-feira	___:___	___:___	___:___	___:___	
03/05/2025	**Sábado**	18:00	23:00	00:00	06:00	
04/05/2025	**Domingo**	___:___	___:___	___:___	___:___	
05/05/2025	Segunda-feira	06:00	13:00	14:00	18:00	
06/05/2025	Terça-feira	___:___	___:___	___:___	___:___	
07/05/2025	Quarta-feira	10:00	14:00	15:00	22:00	
08/05/2025	Quinta-feira	___:___	___:___	___:___	___:___	
09/05/2025	Sexta-feira	06:00	11:30	12:30	18:00	
10/05/2025	**Sábado**	18:00	22:00	23:00	06:00	
11/05/2025	**Domingo**	18:00	21:45	22:45	06:00	
12/05/2025	Segunda-feira	___:___	___:___	___:___	___:___	
13/05/2025	Terça-feira	___:___	___:___	___:___	___:___	
14/05/2025	Quarta-feira	___:___	___:___	___:___	___:___	
15/05/2025	Quinta-feira	18:00	22:00	23:00	06:00	
16/05/2025	Sexta-feira	___:___	___:___	___:___	___:___	

Data: ___/___/___

Assinatura do Colaborador	Assinatura Biogesp
Ripoli	Jair Martins Antunes Diretor Técnico Administrativo Biogesp - HMSL

Scanned with CamScanner

BIOGESP

RIBEIRÃO PIRES

SECRETARIA DE SAÚDE E HIGIENE

Estrada da Colônia, 2959 - Santa Luzia
E-mail: ss@ribeiraopires.sp.gov.br Tel: 4822-8000

CONTROLE DE PRESENCA

Nome Completo:	Tatiane Rosa de Moura
Cargo:	Técnica de enfermagem
Local de Trabalho:	Upa Sta Luzia / UPA SANTA LUZIA
Período: MAIO / 2025	16/04/2025 a 15/05/2025

		Primeiro Período		Segundo Período		Assinatura:
Dia	**Dia Semana**	Entrada	Intervalo	Retorno	Saída	
16/04/2025	Quarta-feira	folga	folga	folga	folga	
17/04/2025	Quinta-feira					
18/04/2025	Sexta-feira	17:55	20:00	21:00	06:00	
19/04/2025	Sábado					
20/04/2025	**Domingo**	17:56	20:00	21:00	06:00	
21/04/2025	**Segunda-feira**					
22/04/2025	Terça-feira	17:55	20:00	21:00	06:00	
23/04/2025	Quarta-feira					
24/04/2025	Quinta-feira	17:54	20:00	21:00	06:00	
25/04/2025	Sexta-feira					
26/04/2025	Sábado	folga	folga	folga	folga	
27/04/2025	**Domingo**					
28/04/2025	**Segunda-feira**	17:55	20:00	21:00	06:00	
29/04/2025	Terça-feira					
30/04/2025	Quarta-feira	17:54	20:00	21:00	06:00	
01/05/2025	Quinta-feira					
02/05/2025	Sexta-feira	17:55	20:00	21:00	06:00	
03/05/2025	**Sábado**					
04/05/2025	**Domingo**	17:54	20:00	21:00	06:00	
05/05/2025	Segunda-feira					
06/05/2025	Terça-feira	17:55	20:00	21:00	06:00	
07/05/2025	Quarta-feira					
08/05/2025	Quinta-feira	folga	folga	folga	folga	
09/05/2025	Sexta-feira					
10/05/2025	**Sábado**	17:54	20:00	21:00	06:00	
11/05/2025	**Domingo**	17:54	20:00	21:00	06:00	
12/05/2025	Segunda-feira					
13/05/2025	Terça-feira					
14/05/2025	Quarta-feira	17:53	20:00	21:00	06:00	
15/05/2025	Quinta-feira					
16/05/2025	Sexta-feira					

Data: 14/05/25

Assinatura do Colaborador	Assinatura Biogesp
	Jair Marques Amorim Diretor Técnico Administrativo Biogesp - Hmsl

Scanned with CamScanner

BIOGESP

CONTROLE DE PRESENÇA

Nome Completo:	Tereza Souza Gonçalves. 927152
Cargo:	Técnico Enfermagem.
Local de Trabalho:	Upa Santa Luzia
Periodo:	16 DE ABRIL de 2025 Á 15 DE MAIO DE 2025

ABRIL _2025		Primeiro Periodo		Segundo Periodo		Assinatura:
		Entrada	Intervalo	Retorno	Saida	
16/04/2025	Quarta-feira	__:__	__:__	__:__	__:__	
17/04/2025	Quinta-feira	5 50	11 00	11 55	18 00	Tereza Sg
18/04/2025	Sexta-feira	__:__	__:__	__:__	__:__	
19/04/2025	Sábado	5 50	10 55	11 55	18 01	Tereza Sg
20/04/2025	Domingo	__:__	__:__	__:__	__:__	
21/04/2025	Segunda-feira	5 50	12 00	12 55	18 01	Tereza Sg
22/04/2025	Terça-feira	__:__	__:__	__:__	__:__	
23/04/2025	Quarta-feira	5 50.	12 00	12 55.	18 00.	Tereza Sg.
24/04/2025	Quinta-feira	__:__	__:__	__:__	__:__	
25/04/2025	Sexta-feira	__:__	Falta	__:__	__:__	Tereza Sg
26/04/2025	Sábado	__:__	__:__	__:__	__:__	
27/04/2025	Domingo	5 50	12 00.	12 55	18 0.	Tereza Sg
28/04/2025	Segunda-feira	__:__	__:__	__:__	__:__	
29/04/2025	Terça-feira	5 55	12 00	12 55	18 00.	Tereza Sg
30/04/2025	Quarta-feira	__:__	__:__	__:__	__:__	
01/05/2025	Quinta-feira	5 55	12 00	12 55.	18 01	Tereza Sg
02/05/2025	Sexta-feira	__:__	__:__	__:__	__:__	
03/05/2025	Sábado	5 55.	11 55	12 00.	18 00.	Tereza Sg
04/05/2025	Domingo	__:__	__:__	__:__	__:__	
05/05/2025	Segunda-feira	__:__	__:__	__:__	Atestado	Tereza Sg
06/05/2025	Terça-feira	__:__	__:__	__:__	Falta	
07/05/2025	Quarta-feira	__:__	__:__	__:__	Hoga	Tereza Sg
08/05/2025	Quinta-feira	__:__	__:__	__:__	__:__	
09/05/2025	Sexta-feira	5 55	11 00	12 00	18 00	Tereza Sg
10/05/2025	Sábado	__:__	__:__	__:__	__:__	
11/05/2025	Domingo	5 50	11 55.	12 00	18 00	Tereza Sg
12/05/2025	Segunda-feira	__:__	__:__	__:__	__:__	
13/05/2025	Terça-feira	5 50	12 00	13 00	18 00	Tereza Sg
14/05/2025	Quarta-feira	__:__	__:__	__:__	__:__	
15/05/2025	Quinta-feira	5 50.	11 55	12 55	18 05	Tereza Sg

Observações:

Data: 15 / 4 / 25

Assinatura do Colaborador

Tereza Souza Gonçalves

Assinatura Biogesp

Jair Martins Amorim
Diretor Tecnico Administrativo
Biogesp - Hmsl

Scanned with CamScanner

Biogesp

RIBEIRÃO PIRES

SECRETARIA DE SAÚDE E HIGIENE

Estrada da Colônia, 2959 – Santa Luzia
E-mail: ss@ribeiraopires.sp.gov.br Tel: 4822-8000

CONTROLE DE PRESENÇA

Nome Completo:	Thalita Silva de Andrade
Cargo:	Técnico de enfermagem
Local de Trabalho:	UPA SANTA LUZIA
Período: MAIO / 2025	16/04/2025 a 15/05/2025

		Primeiro Período		Segundo Período		Assinatura:
Dia	Dia Semana	Entrada	Intervalo	Retorno	Saída	
16/04/2025	Quarta-feira	05:55	12:40	13:40	18:00	
17/04/2025	Quinta-feira	___:___	___:___	___:___	___:___	
18/04/2025	Sexta-feira	06:00	12:00	13:00	18:00	
19/04/2025	Sábado	___:___	___:___	___:___	___:___	
20/04/2025	**Domingo**	06:00	13:00	14:00	18:00	
21/04/2025	**Segunda-feira**	___:___	___:___	___:___	___:___	
22/04/2025	Terça-feira	05:55	12:00	13:00	18:00	
23/04/2025	Quarta-feira	___:___	___:___	___:___	___:___	
24/04/2025	Quinta-feira	05:55	11:00	12:00	18:00	
25/04/2025	Sexta-feira	___:___	___:___	___:___	___:___	
26/04/2025	Sábado	06:00	13:20	14:20	18:00	
27/04/2025	**Domingo**	___:___	___:___	___:___	___:___	
28/04/2025	**Segunda-feira**	___:___	___:___	___:___	___:___	
29/04/2025	Terça-feira	___:___	___:___	___:___	___:___	
30/04/2025	Quarta-feira	05:55	11:00	12:00	18:00	
01/05/2025	Quinta-feira	___:___	___:___	___:___	___:___	
02/05/2025	Sexta-feira	05:50	11:00	12:00	18:00	
03/05/2025	**Sábado**	___:___	___:___	___:___	___:___	
04/05/2025	**Domingo**	05:55	11:00	12:00	18:00	
05/05/2025	Segunda-feira	___:___	___:___	___:___	___:___	
06/05/2025	Terça-feira	05:55	11:00	12:00	18:00	
07/05/2025	Quarta-feira	___:___	___:___	___:___	___:___	
08/05/2025	Quinta-feira	05:55	11:00	12:00	18:00	
09/05/2025	Sexta-feira	___:___	___:___	___:___	___:___	
10/05/2025	**Sábado**	06:00	11:00	12:00	18:00	
11/05/2025	**Domingo**	___:___	___:___	___:___	___:___	
12/05/2025	Segunda-feira	06:00	12:10	13:10	18:00	
13/05/2025	Terça-feira	___:___	___:___	___:___	___:___	
14/05/2025	Quarta-feira	___:___	___:___	___:___	___:___	
15/05/2025	Quinta-feira	___:___	___:___	___:___	___:___	
16/05/2025	Sexta-feira	___:___	___:___	___:___	___:___	

Data: 16 / 05 / 25

Assinatura do Colaborador	Assinatura Biogesp
Thalita Silva de Andrade	Jair Martins Ribeiro Jr Diretor Técnico Administrativo Biogesp - RMSL

Scanned with CamScanner

Biogesp

RIBEIRÃO PIRES

SECRETARIA DE SAÚDE E HIGIENE

Estrada da Colônia, 2959 – Santa Luzia
E-mail: ss@ribeiraopires.sp.gov.br Tel: 4822-8000

CONTROLE DE PRESENCA

Nome Completo:	Thiago gonçalo gama santos
Cargo:	MOTORISTA DE AMBULANCIA
Local de Trabalho:	UPA SANTA LUZIA
Período: MAIO / 2025	16/04/2025 a 15/05/2025

		Primeiro Período		Segundo Período		Assinatura:
Dia	**Dia Semana**	Entrada	Intervalo	Retorno	Saída	
16/04/2025	Quarta-feira	__:__	__:__	__:__	__:__	
17/04/2025	Quinta-feira	06:00	11:00	12:00	18:00	THIAGO
18/04/2025	Sexta-feira	__:__	__:__	__:__	__:__	
19/04/2025	Sábado	__:__	__:__	__:__	__:__	
20/04/2025	**Domingo**	__:__	__:__	__:__	__:__	
21/04/2025	**Segunda-feira**	06:00	11:00	12:00	18:00	THIAGO
22/04/2025	Terça-feira	06:00	11:00	12:00	18:00	THIAGO
23/04/2025	Quarta-feira	06:00	11:00	12:00	18:00	THIAGO
24/04/2025	Quinta-feira	06:00	11:00	12:00	18:00	THIAGO
25/04/2025	Sexta-feira	06:00	11:00	12:00	18:00	THIAGO
26/04/2025	Sábado	__:__	__:__	__:__	__:__	
27/04/2025	**Domingo**	06:00	12:00	13:00	18:00	THIAGO
28/04/2025	**Segunda-feira**	__:__	__:__	__:__	__:__	
29/04/2025	Terça-feira	06:00	12:00	13:00	18:00	THIAGO
30/04/2025	Quarta-feira	18:00	20:00	21:00	18:00	THIAGO
01/05/2025	Quinta-feira	06:00	11:00	12:00	18:00	THIAGO
02/05/2025	Sexta-feira	__:__	__:__	__:__	__:__	
03/05/2025	**Sábado**	__:__	__:__	__:__	__:__	
04/05/2025	**Domingo**	06:00	11:00	12:00	18:00	THIAGO
05/05/2025	Segunda-feira	06:00	11:00	12:00	18:00	THIAGO
06/05/2025	Terça-feira	06:00	11:00	12:00	18:00	THIAGO
07/05/2025	Quarta-feira	06:00	11:00	12:00	18:00	THIAGO
08/05/2025	Quinta-feira	06:00	11:00	12:00	18:00	THIAGO
09/05/2025	Sexta-feira	06:00	11:00	12:00	18:00	THIAGO
10/05/2025	**Sábado**	06:00	11:00	12:00	18:00	THIAGO
11/05/2025	**Domingo**	__:__	__:__	__:__	__:__	
12/05/2025	Segunda-feira	__:__	__:__	__:__	__:__	
13/05/2025	Terça-feira	06:00	11:00	12:00	18:00	THIAGO
14/05/2025	Quarta-feira	06:00	12:00	13:00	18:00	THIAGO
15/05/2025	Quinta-feira	06:00	12:00	13:00	18:00	THIAGO
16/05/2025	Sexta-feira	__:__	__:__	__:__	__:__	

Data: 15 / 05 / 25

Assinatura do Colaborador	Assinatura Biogesp
Thiago gonçalo gama santos	Jair [illegible] Diretor Técnico Administrativo Biogesp - Hmsl

Scanned with CamScanner

BIOGESP

RIBEIRÃO PIRES

SECRETARIA DE SAÚDE E HIGIENE

Estrada da Colônia, 2869 – Santa Luzia
E-mail: ss@ribeiraopires.sp.gov.br Tel: 4822-8000

CONTROLE DE PRESENCA

Nome Completo:	THIAGO FELIX BRITO
Cargo:	MOTORISTA AMBULANCIA
Local de Trabalho:	UPA SANTA LUZIA
Período: MAIO / 2025	16/04/2025 a 15/05/2025

		Primeiro Período		Segundo Período		Assinatura:
Dia	**Dia Semana**	Entrada	Intervalo	Retorno	Saída	
16/04/2025	Quarta-feira	06:00	12:00	13:00	18:20	
17/04/2025	Quinta-feira	___:___	___:___	___:___	___:___	
18/04/2025	Sexta-feira	06:00	12:00	13:00	18:00	
19/04/2025	Sábado	___:___	___:___	___:___	___:___	
20/04/2025	**Domingo**	06:00	12:00	13:00	18:00	
21/04/2025	**Segunda-feira**	___:___	___:___	___:___	___:___	
22/04/2025	Terça-feira	06:00	12:00	13:00	18:00	
23/04/2025	Quarta-feira	___:___	___:___	___:___	___:___	
24/04/2025	Quinta-feira	06:00	12:00	13:00	18:00	
25/04/2025	Sexta-feira	___:___	___:___	___:___	___:___	
26/04/2025	Sábado	06:00	12:00	13:00	18:20	
27/04/2025	**Domingo**	___:___	___:___	___:___	___:___	
28/04/2025	**Segunda-feira**	06:00	12:00	13:00	18:10	
29/04/2025	Terça-feira	___:___	___:___	___:___	___:___	
30/04/2025	Quarta-feira	06:00	12:00	13:00	18:00	
01/05/2025	Quinta-feira	18:00	20:00	21:00	06:00	
02/05/2025	Sexta-feira	06:00	12:00	13:00	18:00	
03/05/2025	**Sábado**	___:___	___:___	___:___	___:___	
04/05/2025	**Domingo**	___:___	___:___	___:___	___:___	
05/05/2025	Segunda-feira	18:00	21:00	22:00	06:00	
06/05/2025	Terça-feira	06:00	12:00	13:00	19:40	
07/05/2025	Quarta-feira	___:___	___:___	___:___	___:___	
08/05/2025	Quinta-feira	06:00	13:00	14:00	18:00	
09/05/2025	Sexta-feira	___:___	___:___	___:___	___:___	
10/05/2025	**Sábado**	06:00	13:00	14:00	18:00	
11/05/2025	**Domingo**	___:___	___:___	___:___	___:___	
12/05/2025	Segunda-feira	06:00	12:30	13:30	18:00	
13/05/2025	Terça-feira	___:___	___:___	___:___	___:___	
14/05/2025	Quarta-feira	06:00	12:00	13:00	18:00	
15/05/2025	Quinta-feira	___:___	___:___	___:___	___:___	
16/05/2025	Sexta-feira	___:___	___:___	___:___	___:___	

Data: 16/04/25

Assinatura do Colaborador	Assinatura Biogesp
	Jair Martins Amorim Diretor Técnico Administrativo Biogesp - HMSL

Scanned with CamScanner

BIOGESP

ESTÂNCIA TURÍSTICA DE RIBEIRÃO PIRES

SECRETARIA DE SAÚDE E HIGIENE

Estrada da Colônia, 2959 – Santa Luzia
E-mail: ss@ribeiraopires.sp.gov.br Tel: 4822-8000

CONTROLE DE PRESENÇA

Nome Completo:	Valdenice de Santana do Nascimento
Cargo:	Enfermeira
Local de Trabalho:	**UPA SANTA LUZIA**
Período: MAIO / 2025	**16/04/2025 a 15/05/2025**

		Primeiro Período		Segundo Período		Assinatura:
Dia	**Dia Semana**	Entrada	Intervalo	Retorno	Saída	
16/04/2025	Quarta-feira	___:___	___:___	___:___	___:___	
17/04/2025	Quinta-feira	17:50	20:h	21:h	___:___	valdenice
18/04/2025	Sexta-feira	___:___	___:___	___:___	06:h	valdenice
19/04/2025	Sábado	Folga	Folga	Folga	Folga	valdenice
20/04/2025	**Domingo**	___:___	___:___	___:___	___:___	
21/04/2025	**Segunda-feira**	17:45	20:h	21:h	___:___	valdenice
22/04/2025	Terça-feira	___:___	___:___	___:___	06:h	valdenice
23/04/2025	Quarta-feira	17:48	20:h	21:h	___:___	valdenice
24/04/2025	Quinta-feira	___:___	___:___	___:___	06:h	valdenice
25/04/2025	Sexta-feira	17:45	20:h	21:h	___:___	valdenice
26/04/2025	Sábado	___:___	___:___	___:___	06:h	valdenice
27/04/2025	**Domingo**	17:45	20:h	21:h	___:___	valdenice
28/04/2025	**Segunda-feira**	___:___	___:___	___:___	06:h	valdenice
29/04/2025	Terça-feira	17:45	20:h	21:h	___:___	valdenice
30/04/2025	Quarta-feira	___:___	___:___	___:___	06:h	valdenice
01/05/2025	Quinta-feira	17:50	20:h	20:58	___:___	valdenice
02/05/2025	Sexta-feira	___:___	___:___	___:___	06:h	valdenice
03/05/2025	**Sábado**	18:h	20:h	21:h	___:___	valdenice
04/05/2025	**Domingo**	___:___	___:___	___:___	06:h	valdenice
05/05/2025	Segunda-feira	17:50	20:h	21:h	___:___	valdenice
06/05/2025	Terça-feira	___:___	___:___	___:___	06:h	valdenice
07/05/2025	Quarta-feira	17:45	20:h	21:h	___:___	valdenice
08/05/2025	Quinta-feira	___:___	___:___	___:___	06:h	valdenice
09/05/2025	Sexta-feira	17:50	20:h	21:h	___:___	valdenice
10/05/2025	**Sábado**	___:___	___:___	___:___	06:h	valdenice
11/05/2025	**Domingo**	Folga	Folga	Folga	Folga	valdenice
12/05/2025	Segunda-feira	___:___	___:___	___:___	___:___	
13/05/2025	Terça-feira	17:45	20:h	21:h	___:___	valdenice
14/05/2025	Quarta-feira	___:___	___:___	___:___	06:h	valdenice
15/05/2025	Quinta-feira	17:48	20:h	21:h	06:h	valdenice
16/05/2025	Sexta-feira	___:___	___:___	___:___	___:___	

Data: 15/05/25

Assinatura do Colaborador	Assinatura Biogesp
valdenice S. Nascimento	Jair Martins Amorim Diretor Tecnico Administrativo Biogesp - Hmal

Valdenice Santana Nascimento
COREN-SP 076716 - ENF

Scanned with CamScanner

BIOGESP

CONTROLE DE PRESENÇA

Nome Completo:	VALTER BONI Ferreira
Cargo:	Enfermeiro
Local de Trabalho:	Upa Santa Luzia
Período:	16 DE ABRIL de 2025 Á 15 DE MAIO DE 2025

ABRIL _2025		Primeiro Período		Segundo Período		Assinatura:
		Entrada	Intervalo	Retorno	Saída	
16/04/2025	Quarta-feira	__:__	__:__	__:__	__:__	
17/04/2025	Quinta-feira	__:__	__:__	__:__	__:__	
18/04/2025	Sexta-feira	__:__	__:__	__:__	__:__	
19/04/2025	Sábado	__:__	__:__	__:__	__:__	
20/04/2025	Domingo	__:__	__:__	__:__	__:__	
21/04/2025	Segunda-feira	__:__	__:__	__:__	__:__	
22/04/2025	Terça-feira	__:__	__:__	__:__	__:__	
23/04/2025	Quarta-feira	__:__	__:__	__:__	__:__	
24/04/2025	Quinta-feira	__:__	__:__	__:__	__:__	
25/04/2025	Sexta-feira	__:__	__:__	__:__	__:__	
26/04/2025	Sábado	__:__	__:__	__:__	__:__	
27/04/2025	Domingo	__:__	__:__	__:__	__:__	
28/04/2025	Segunda-feira	__:__	__:__	__:__	__:__	
29/04/2025	Terça-feira	__:__	__:__	__:__	__:__	
30/04/2025	Quarta-feira	__:__	__:__	__:__	__:__	
01/05/2025	Quinta-feira	__:__	__:__	__:__	__:__	
02/05/2025	Sexta-feira	06:00	13:00	14:00	18:00	
03/05/2025	Sábado	__:__	__:__	__:__	__:__	
04/05/2025	Domingo	06:00	13:00	14:00	18:00	
05/05/2025	Segunda-feira	__:__	__:__	__:__	__:__	
06/05/2025	Terça-feira	06:00	13:00	14:00	18:00	
07/05/2025	Quarta-feira	__:__	__:__	__:__	__:__	
08/05/2025	Quinta-feira	06:00	13:00	14:00	18:00	
09/05/2025	Sexta-feira	__:__	__:__	__:__	__:__	
10/05/2025	Sábado	06:00	13:00	14:00	18:00	
11/05/2025	Domingo	__:__	__:__	__:__	__:__	
12/05/2025	Segunda-feira	06:00	13:00	14:00	18:48	
13/05/2025	Terça-feira	__:__	__:__	__:__	__:__	
14/05/2025	Quarta-feira	Falta	__:__ mensal		__:__	
15/05/2025	Quinta-feira	__:__	__:__	__:__	__:__	

Férias

Observações:

Data: 15/05/2025

Assinatura do Colaborador	Assinatura Biogesp
Valter Boni Ferreira	Jair Martins Ferreira Diretor Técnico Administrativo Biogesp - HMSL

Scanned with CamScanner

Biogesp

ESTÂNCIA TURÍSTICA DE RIBEIRÃO PIRES

SECRETARIA DE SAÚDE E HIGIENE

Estrada da Colônia, 2959 – Santa Luzia
E-mail: se@ribeiraopires.sp.gov.br Tel: 4822-8000

CONTROLE DE PRESENÇA

Nome Completo:	Juliana Pereira de França Silva
Cargo:	Técnica de Enfermagem.
Local de Trabalho:	UPA SANTA LUZIA
Período: MAIO / 2025	16/04/2025 a 15/05/2025

		Primeiro Período		Segundo Período		Assinatura:
Dia	**Dia Semana**	Entrada	Intervalo	Retorno	Saída	
16/04/2025	Quarta-feira	__:__	__:__	__:__	__:__	
17/04/2025	Quinta-feira	05:54	13:10	14:10	18:04	Juliana.
18/04/2025	Sexta-feira	__:__	__:__	__:__	__:__	
19/04/2025	Sábado	05:50	13:30	14:30	18:02	Juliana
20/04/2025	**Domingo**	05:51	11:00	12:00	18:04	Juliana.
21/04/2025	**Segunda-feira**	05:53	12:00	13:00	18:07	Juliana.
22/04/2025	Terça-feira	__:__	__:__	__:__	__:__	
23/04/2025	Quarta-feira	05:50	12:30	13:30	18:01	Juliana.
24/04/2025	Quinta-feira	__:__	__:__	__:__	__:__	
25/04/2025	Sexta-feira	FOLGA	__:__	__:__	__:__	
26/04/2025	Sábado	__:__	__:__	__:__	__:__	
27/04/2025	**Domingo**	FOLGA	__:__	__:__	__:__	
28/04/2025	**Segunda-feira**	__:__	__:__	__:__	__:__	
29/04/2025	Terça-feira	05:51	11:00	12:00	18:02	Juliana.
30/04/2025	Quarta-feira	__:__	__:__	__:__	__:__	
01/05/2025	Quinta-feira	05:53	12:00	13:00	18:07	Juliana.
02/05/2025	Sexta-feira	__:__	__:__	__:__	__:__	
03/05/2025	**Sábado**	05:50	12:15	13:15	18:08	Juliana.
04/05/2025	**Domingo**	__:__	__:__	__:__	__:__	
05/05/2025	Segunda-feira	FOLGA	__:__	__:__	__:__	
06/05/2025	Terça-feira	__:__	__:__	__:__	__:__	
07/05/2025	Quarta-feira	05:53	13:00	14:00	18:10	Juliana.
08/05/2025	Quinta-feira	__:__	__:__	__:__	__:__	
09/05/2025	Sexta-feira	05:51	12:24	13:24	18:02	Juliana.
10/05/2025	**Sábado**	__:__	__:__	__:__	__:__	
11/05/2025	**Domingo**	05:52	12:00	13:00	18:04	Juliana.
12/05/2025	Segunda-feira	__:__	__:__	__:__	__:__	
13/05/2025	Terça-feira	06:01	12:12	13:12	18:07	Juliana.
14/05/2025	Quarta-feira	__:__	__:__	__:__	__:__	
15/05/2025	Quinta-feira	05:50	12:17	13:17	18:05	Juliana.
16/05/2025	Sexta-feira	__:__	__:__	__:__	__:__	

Data: 15/05/25.

Assinatura do Colaborador	Assinatura Biogesp
Juliana França Verlânia P. de França Silva Técnico de Enfermagem COREN - SP 1759024	Jair Martins Amorim Diretor Técnico Administrativo Biogesp - HMSL

Scanned with CamScanner

BIOGESP

RIBEIRÃO PIRES

SECRETARIA DE SAÚDE E HIGIENE

Estrada da Colônia, 2913 – Santa Luzia
E-mail: sa@ribeiraopires.sp.gov.br Tel: 4822-8000

CONTROLE DE PRESENÇA

Nome Completo:	Veronica Valeria Carvalcante
Cargo:	Tec. de Enfermagem
Local de Trabalho:	UPA SANTA LUZIA
Período: MAIO / 2025	16/04/2025 a 15/05/2025

		Primeiro Período		Segundo Período		Assinatura:
Dia	**Dia Semana**	Entrada	Intervalo	Retorno	Saída	
16/04/2025	Quarta-feira	___:___	___:___	___:___	___:___	
17/04/2025	Quinta-feira	06:00	13:00	14:00	18:00	Veronica
18/04/2025	Sexta-feira	___:___	___:___	___:___	___:___	
19/04/2025	Sábado	06:00	13:00	14:00	18:00	Veronica
20/04/2025	**Domingo**	___:___	___:___	___:___	___:___	
21/04/2025	**Segunda-feira**	06:00	13:00	14:00	18:00	Veronica
22/04/2025	Terça-feira	___:___	___:___	___:___	___:___	
23/04/2025	Quarta-feira	folga	___:___	___:___	___:___	
24/04/2025	Quinta-feira	___:___	___:___	___:___	___:___	
25/04/2025	Sexta-feira	05:50	12:00	13:00	18:00	Veronica
26/04/2025	Sábado	___:___	___:___	___:___	___:___	
27/04/2025	**Domingo**	05:57	13:00	14:00	18:00	Veronica
28/04/2025	**Segunda-feira**	___:___	___:___	___:___	___:___	
29/04/2025	Terça-feira	06:00	13:00	14:00	18:00	Veronica
30/04/2025	Quarta-feira	___:___	___:___	___:___	___:___	
01/05/2025	Quinta-feira	06:00	13:00	14:00	18:00	Veronica
02/05/2025	Sexta-feira	___:___	___:___	___:___	___:___	Sigrid Molinari Braga COREN-SP 464645 ENF
03/05/2025	**Sábado**	Ausencia com atestado			:-	
04/05/2025	**Domingo**	___:___	___:___	___:___	___:___	
05/05/2025	Segunda-feira	06:05	13:00	14:00	18:00	Veronica
06/05/2025	Terça-feira	___:___	___:___	___:___	___:___	
07/05/2025	Quarta-feira	06:00	13:00	14:00	18:00	Veronica
08/05/2025	Quinta-feira	___:___	___:___	___:___	___:___	
09/05/2025	Sexta-feira	folga	___:___	___:___	___:___	
10/05/2025	**Sábado**	___:___	___:___	___:___	___:___	
11/05/2025	**Domingo**	05:50	12:00	13:00	18:00	Veronica
12/05/2025	Segunda-feira	___:___	___:___	___:___	___:___	
13/05/2025	Terça-feira	ausencia com atestado			___:___	
14/05/2025	Quarta-feira	___:___	___:___	___:___	___:___	Sigrid Molinari Braga COREN-SP 464645 ENF
15/05/2025	Quinta-feira	06:00	13:00	14:00	18:00	Veronica
16/05/2025	Sexta-feira	___:___	___:___	___:___	___:___	

Data: 15 / 05 / 25

Assinatura do Colaborador	Assinatura Biogesp
Veronica V. Carvalcante COREN/SP: 2056650 T.E	Jair Martins Amorim Diretor Técnico Administrativo Biogesp - RMSP

Scanned with CamScanner

Biogesp

RIBEIRÃO PIRES

SECRETARIA DE SAÚDE E HIGIENE

CONTROLE DE PRESENCA

Nome Completo:	Victoria Hepp Zanello
Cargo:	Supervisora de Enf.
Local de Trabalho:	UPA SANTA LUZIA
Periodo: MAIO / 2025	16/04/2025 a 15/05/2025

		Primeiro Periodo		Segundo Periodo		Assinatura:
Dia	Dia Semana	Entrada	Intervalo	Retorno	Saída	
16/04/2025	Quarta-feira	___:___	___:___	___:___	___:___	
17/04/2025	Quinta-feira	17:50	00:00	01:00	___:___	Victoria H
18/04/2025	Sexta-feira	___:___	___:___	___:___	06:00	
19/04/2025	Sábado	17:50	21:00	22:00	___:___	Victoria H
20/04/2025	**Domingo**	___:___	___:___	___:___	06:00	
21/04/2025	**Segunda-feira**	17:50	22:00	23:00	___:___	Victoria H
22/04/2025	Terça-feira	___:___	___:___	___:___	06:00	
23/04/2025	Quarta-feira	17:50	22:00	23:00	___:___	Victoria H
24/04/2025	Quinta-feira	___:___	___:___	___:___	06:05	
25/04/2025	Sexta-feira	16:00	18:30	___:___	___:___	Victoria H
26/04/2025	Sábado	___:___	___:___	___:___	___:___	
27/04/2025	**Domingo**	17:50	22:00	23:00	___:___	Victoria H
28/04/2025	**Segunda-feira**	___:___	___:___	___:___	06:00	
29/04/2025	Terça-feira	17:50	23:00	24:00	___:___	Victoria H
30/04/2025	Quarta-feira	___:___	___:___	___:___	06:10	
01/05/2025	Quinta-feira	17:50	23:00	00:00	___:___	Victoria H
02/05/2025	Sexta-feira	___:___	___:___	___:___	06:00	
03/05/2025	**Sábado**	Folga	Folga	Folga	Folga	Victoria H
04/05/2025	**Domingo**	___:___	___:___	___:___	___:___	
05/05/2025	Segunda-feira	17:45	00:00	01:00	___:___	Victoria H
06/05/2025	Terça-feira	___:___	___:___	___:___	06:10	
07/05/2025	Quarta-feira	17:50	00:00	01:00	___:___	Victoria H
08/05/2025	Quinta-feira	___:___	___:___	___:___	06:00	
09/05/2025	Sexta-feira	17:45	01:00	02:00	___:___	Victoria H
10/05/2025	**Sábado**	___:___	___:___	___:___	06:10	
11/05/2025	**Domingo**	17:50	00:00	01:00	___:___	Victoria H
12/05/2025	Segunda-feira	___:___	___:___	___:___	06:10	
13/05/2025	Terça-feira	17:50	01:00	02:00	___:___	Victoria H
14/05/2025	Quarta-feira	___:___	___:___	___:___	06:10	
15/05/2025	Quinta-feira	17:55	00:00	01:00	06:10	Victoria H.
16/05/2025	Sexta-feira	___:___	___:___	___:___	___:___	

25/04 Reunião

Data: 16/05/2025

Assinatura do Colaborador	Assinatura Biogesp
Victoria Hepp Zanella COREN-SP 554.160-ENF	Jair Martins Amorim Diretor Tecnico Administrativo Biogesp - RMSP

Scanned with CamScanner

Biogesp

CONTROLE DE PRESENÇA

Nome Completo:	Vinicius Carvalho de Almeida
Cargo:	Técnico de Enfermagem
Local de Trabalho:	Upa Santa Luzia
Periodo:	16 DE ABRIL de 2025 À 15 DE MAIO DE 2025

ABRIL _2025		Primeiro Periodo		Segundo Periodo		Assinatura:
		Entrada	Intervalo	Retorno	Saída	
16/04/2025	Quarta-feira	05:50	12:00	13:00	18:00	Vinicius
17/04/2025	Quinta-feira	___:___	___:___	___:___	___:___	
18/04/2025	Sexta-feira	05:55	12:00	13:00	18:00	Vinicius
19/04/2025	Sábado	___:___	___:___	___:___	___:___	
20/04/2025	Domingo	FOLGA	___:___	___:___	___:___	Vinicius
21/04/2025	Segunda-feira	___:___	___:___	___:___	___:___	
22/04/2025	Terça-feira	05:51	12:00	13:00	18:00	Vinicius
23/04/2025	Quarta-feira	___:___	___:___	___:___	___:___	
24/04/2025	Quinta-feira	05:55	12:00	13:00	18:00	Vinicius
25/04/2025	Sexta-feira	___:___	___:___	___:___	___:___	
26/04/2025	Sábado	05:50	12:00	13:00	18:00	Vinicius
27/04/2025	Domingo	___:___	___:___	___:___	___:___	
28/04/2025	Segunda-feira	05:50	12:00	13:00	18:00	Vinicius
29/04/2025	Terça-feira	___:___	___:___	___:___	___:___	
30/04/2025	Quarta-feira	05:55	12:00	13:00	18:00	Vinicius
01/05/2025	Quinta-feira	___:___	___:___	___:___	___:___	
02/05/2025	Sexta-feira	05:50	12:00	13:00	18:00	Vinicius
03/05/2025	Sábado	___:___	___:___	___:___	___:___	
04/05/2025	Domingo	FOLGA	___:___	___:___	___:___	Vinicius
05/05/2025	Segunda-feira	___:___	___:___	___:___	___:___	
06/05/2025	Terça-feira	05:50	12:00	13:00	18:00	Vinicius
07/05/2025	Quarta-feira	___:___	___:___	___:___	___:___	
08/05/2025	Quinta-feira	05:55	12:00	13:00	18:00	Vinicius
09/05/2025	Sexta-feira	___:___	___:___	___:___	___:___	
10/05/2025	Sábado	05:50	12:00	13:00	18:00	Vinicius
11/05/2025	Domingo	___:___	___:___	___:___	___:___	
12/05/2025	Segunda-feira	05:50	12:00	13:00	18:00	Vinicius
13/05/2025	Terça-feira	___:___	___:___	___:___	___:___	
14/05/2025	Quarta-feira	05:50	12:00	13:00	18:00	Vinicius
15/05/2025	Quinta-feira	___:___	___:___	___:___	___:___	

Observações:

Data: 14/05/2025

Assinatura do Colaborador	Assinatura Biogesp
Vinicius C. Almeida	Jair Martins Amorim Diretor Tecnico Administrativo Biogesp - nmol

Endereço: Cunha Gago, nº 700 – Sala 11 – Pinheiros – São Paulo/SP – Fone (11) 3819-8155
CEP 05421-001

Scanned with CamScanner

Biogesp

PREFEITURA PIRES

SECRETARIA DE SAÚDE E HIGIENE

CONTROLE DE PRESENÇA

Nome Completo:	Viviane Gomes da Silva
Cargo:	Téc de Enfermagem
Local de Trabalho:	UPA SANTA LUZIA
Período: MAIO / 2025	16/04/2025 a 15/05/2025

		Primeiro Período		Segundo Período		Assinatura:
Dia	Dia Semana	Entrada	Intervalo	Retorno	Saída	
16/04/2025	Quarta-feira	__:__	__:__	__:__	__:__	
17/04/2025	Quinta-feira	12:40	21:00	22:00	__:__	Viviane Gomes
18/04/2025	Sexta-feira	__:__	__:__	__:__	06:00	Viviane Gomes
19/04/2025	Sábado	12:45	21:00	22:00	__:__	Viviane Gomes
20/04/2025	**Domingo**	__:__	__:__	__:__	06:00	Viviane Gomes
21/04/2025	**Segunda-feira**	12:53	22:00	23:00	__:__	Viviane Gomes
22/04/2025	Terça-feira	__:__	__:__	__:__	06:00	Viviane Gomes
23/04/2025	Quarta-feira	12:45	22:00	23:00	__:__	Viviane Gomes
24/04/2025	Quinta-feira	__:__	__:__	__:__	06:00	Viviane Gomes
25/04/2025	Sexta-feira	12:45	22:00	23:00	__:__	Viviane Gomes
26/04/2025	Sábado	__:__	__:__	__:__	06:00	Viviane Gomes
27/04/2025	**Domingo**	Folga	Folga	Folga	Folga	Folga
28/04/2025	**Segunda-feira**	__:__	__:__	__:__	__:__	
29/04/2025	Terça-feira	12:45	22:00	23:00	__:__	Viviane Gomes
30/04/2025	Quarta-feira	__:__	__:__	__:__	06:00	Viviane Gomes
01/05/2025	Quinta-feira	Folga	Folga	Folga	Folga	
02/05/2025	Sexta-feira	__:__	__:__	__:__	__:__	
03/05/2025	**Sábado**	12:50	22:00	23:00	__:__	Viviane Gomes
04/05/2025	**Domingo**	__:__	__:__	__:__	06:00	Viviane Gomes
05/05/2025	Segunda-feira	12:45	21:00	22:00	__:__	Viviane Gomes
06/05/2025	Terça-feira	__:__	__:__	__:__	06:00	Viviane Gomes
07/05/2025	Quarta-feira	12:45	22:00	23:00	__:__	Viviane Gomes
08/05/2025	Quinta-feira	__:__	__:__	__:__	06:00	Viviane Gomes
09/05/2025	Sexta-feira	12:50	21:00	22:00	__:__	Viviane Gomes
10/05/2025	**Sábado**	__:__	__:__	__:__	06:00	Viviane Gomes
11/05/2025	**Domingo**	12:50	21:00	22:00	__:__	Viviane Gomes
12/05/2025	Segunda-feira	__:__	__:__	__:__	06:00	Viviane Gomes
13/05/2025	Terça-feira	12:49	22:00	23:00	__:__	Viviane Gomes
14/05/2025	Quarta-feira	__:__	__:__	__:__	06:00	Viviane Gomes
15/05/2025	Quinta-feira	12:55	21:00	22:00	__:__	Viviane Gomes
16/05/2025	Sexta-feira	__:__	__:__	__:__	06:00	Viviane Gomes

Data: 15/05/2025.

Assinatura do Colaborador	Assinatura Biogesp
Viviane Gomes da Silva COREN-SP-1621516-TE	Jair Martins Amorim Diretor Técnico Administrativo Biogesp - nº 01

Scanned with CamScanner

Biogesp

RIBEIRÃO PIRES

SECRETARIA DE SAÚDE E HIGIENE

CONTROLE DE PRESENÇA

Nome Completo:	Yohanna Rosa Pereira
Cargo:	Tec de enfermagem
Local de Trabalho:	UPA SANTA LUZIA
Período: MAIO / 2025	16/04/2025 a 15/05/2025

		Primeiro Período		Segundo Período		Assinatura
Dia	Dia Semana	Entrada	Intervalo	Retorno	Saída	
16/04/2025	Quarta-feira	17:50	21:00	22:00	06:00	
17/04/2025	Quinta-feira					
18/04/2025	Sexta-feira	17:50	21:00	22:00	06:00	
19/04/2025	Sábado					
20/04/2025	**Domingo**	17:50	21:00	22:00	06:00	
21/04/2025	**Segunda-feira**					
22/04/2025	Terça-feira	17:50	21:00	22:00	06:00	
23/04/2025	Quarta-feira					
24/04/2025	Quinta-feira	17:50	21:00	22:00	06:00	
25/04/2025	Sexta-feira					
26/04/2025	Sábado	FOLGA	FOLGA	FOLGA	FOLGA	
27/04/2025	**Domingo**					
28/04/2025	**Segunda-feira**	17:50	21:00	22:00	06:00	
29/04/2025	Terça-feira					
30/04/2025	Quarta-feira	17:50	21:00	22:00	06:00	
01/05/2025	Quinta-feira					
02/05/2025	Sexta-feira	17:50	21:00	22:00	06:00	
03/05/2025	**Sábado**					
04/05/2025	**Domingo**	FOLGA	FOLGA			
05/05/2025	Segunda-feira					
06/05/2025	Terça-feira	17:50	21:00	22:00	06:00	
07/05/2025	Quarta-feira					
08/05/2025	Quinta-feira	17:50	21:00	22:00	06:00	
09/05/2025	Sexta-feira					
10/05/2025	**Sábado**	17:50	21:00	22:00	06:00	
11/05/2025	**Domingo**					
12/05/2025	Segunda-feira	17:50	21:00	22:00	06:00	
13/05/2025	Terça-feira					
14/05/2025	Quarta-feira	17:50	21:00	22:00	06:00	
15/05/2025	Quinta-feira					
16/05/2025	Sexta-feira					

Data: 14 / 05 / 25

Assinatura do Colaborador

Yohanna Rosa Pereira
COREN-SP 1615482-TE

Assinatura Biogesp

Jair Martins Amorim
Diretor Técnico Administrativo
Biogesp - HMSL

Scanned with CamScanner

DOCUMENTOS INERENTES À FOLHA DE PAGAMENTO

FOLHA DE PAGAMENTO ANALÍTICA

05476 BIOGESP - ASS GESTÃO EXEC SERVS PUB SC
26.702.577/0001-39
Rua Cardeal Arcoverde, 1641 sl 93/94

São Paulo SP 05407-002
Fone: (11)3030-1833
Fax:

Mensal 05/2025

Cód. Nome do Funcionário — CBO — Local
02171 ANA CAROLINA LESCHICS SANTOS NASCIMENTO — 4110-05 — 00022 CAPS AD RIBEIRÃO
CPF: 370.680.968-08 — Matrícula: 0547602171
Funcionário desde: 18/11/2024 — **Cargo:**0040 Aux. Administrativo

Cód.	Descrição	Quant/ %	Referência	Vr.Unit./Base	Vencimentos	Descontos
0001	Salario do mês	1,00	Mês	1.800,00	1.800,00	
0701	Adicional Cesta Básica		s/valor fixo		200,00	
0901	Adicional Insalubridade	20,00	s/sal. mínimo	1.518,00	303,60	
2701	Auxílio Creche		s/valor fixo		306,38	
4348	Credito Vale Transporte	19,00	Junho/2025	31,20	592,80	
6103	Adiant.Arredond.liq.per.				0,61	
7502	Arredondamento per.anter.					0,84
8101	Vale Transporte	6,00		1.800,00		108,00
9101	INSS s/ Salários	9,00	base INSS	2.103,60		166,55

Salário Base	Sal.Contr.INSS	Base FGTS	FGTS Mês	Contrib.Social	Base IRRF	Total vencimentos	Total descontos
1.800,00	2.103,60	2.103,60	168,28			3.203,39	275,39
						Valor Líquido	**2.928,00**

Cód. Nome do Funcionário — CBO — Local
01958 APARECIDA DE ALMEIDA CORREIA — 5153-05 — 00024 CAPS II - ADULTO RIBEIRÃO
CPF: 262.181.668-13 — Matrícula: 0547601958
Funcionário desde: 10/01/2024 — **Cargo:**3328 Oficineira

Cód.	Descrição	Quant/ %	Referência	Vr.Unit./Base	Vencimentos	Descontos
0001	Salario do mês	1,00	Mês	1.518,00	1.518,00	
0701	Adicional Cesta Básica		s/valor fixo		200,00	
0901	Adicional Insalubridade	20,00	s/sal. mínimo	1.518,00	303,60	
4348	Credito Vale Transporte	19,00	Junho/2025	10,80	205,20	
6103	Adiant.Arredond.liq.per.				0,02	
7502	Arredondamento per.anter.					0,57
8101	Vale Transporte	6,00		1.518,00		91,08
9101	INSS s/ Salários	9,00	base INSS	1.821,60		141,17

Salário Base	Sal.Contr.INSS	Base FGTS	FGTS Mês	Contrib.Social	Base IRRF	Total vencimentos	Total descontos
1.518,00	1.821,60	1.821,60	145,72			2.226,82	232,82
						Valor Líquido	**1.994,00**

Cód. Nome do Funcionário — CBO — Local
01446 APARECIDA PRISCILA DA SILVA PEREIRA ALEIXO — 2235-05 — 00024 CAPS II - ADULTO RIBEIRÃO
CPF: 357.986.178-66 — Matrícula: 0547601446
Funcionário desde: 10/11/2022 — **Cargo:**1206 Enfermeiro(a)

Cód.	Descrição	Quant/ %	Referência	Vr.Unit./Base	Vencimentos	Descontos
0001	Salario do mês	1,00	Mês	3.900,00	3.900,00	
0701	Adicional Cesta Básica		s/valor fixo		200,00	
0901	Adicional Insalubridade	20,00	s/sal. mínimo	1.518,00	303,60	
2701	Auxílio Creche		s/valor fixo		306,38	
7502	Arredondamento per.anter.					0,11
9101	INSS s/ Salários	14,00	base INSS	4.203,60		398,08
9201	IRF s/ Salários	15,00	IRRF/qtde depend = 2	3.426,34		119,79

FOLHA DE PAGAMENTO ANALÍTICA

05476 BIOGESP - ASS GESTÃO EXEC SERVS PUB SC
26.702.577/0001-39
Rua Cardeal Arcoverde, 1641 sl 93/94

São Paulo SP 05407-002
Fone: (11)3030-1833
Fax:

Mensal 05/2025

Salário Base	Sal.Contr.INSS	Base FGTS	FGTS Mês	Contrib.Social	Base IRRF	Total vencimentos	Total descontos
3.900,00	4.203,60	4.203,60	336,28		3.426,34	4.709,98	517,98
						Valor Líquido	**4.192,00**

Cód. Nome do Funcionário — CBO — Local
01180 CARLA DE CAMPOS SOUZA — 2516-05 — 00024 CAPS II - ADULTO RIBEIRÃO
CPF: 390.595.348-08 — Matrícula: 0547601180
Funcionário desde: 10/08/2021 — **Cargo:**1745 Assistente Social

Cód.	Descrição	Quant/ %	Referência	Vr.Unit./Base	Vencimentos	Descontos
0001	Salario do mês	1,00	Mês	3.200,00	3.200,00	
0701	Adicional Cesta Básica		s/valor fixo		200,00	
0901	Adicional Insalubridade	20,00	s/sal. mínimo	1.518,00	303,60	
4348	Credito Vale Transporte	19,00	Junho/2025	22,20	421,80	
6103	Adiant.Arredond.liq.per.				0,89	
7502	Arredondamento per.anter.					0,16
8101	Vale Transporte	6,00		3.200,00		192,00
9101	INSS s/ Salários	12,00	base INSS	3.503,60		313,83
9201	IRF s/ Salários	15,00	base irrf mês	2.896,40		40,30

Salário Base	Sal.Contr.INSS	Base FGTS	FGTS Mês	Contrib.Social	Base IRRF	Total vencimentos	Total descontos
3.200,00	3.503,60	3.503,60	280,28		2.896,40	4.126,29	546,29
						Valor Líquido	**3.580,00**

Cód. Nome do Funcionário — CBO — Local
01183 CARLOS EDUARDO DE ARRUDA SILVA — 4110-10 — 00025 CAPS RIBEIRÃO
CPF: 472.494.518-47 — Matrícula: 0547601183
Funcionário desde: 20/10/2021 — **Cargo:**1310 Assistente Administrativo

Cód.	Descrição	Quant/ %	Referência	Vr.Unit./Base	Vencimentos	Descontos
0001	Salario do mês	1,00	Mês	2.600,00	2.600,00	
0701	Adicional Cesta Básica		s/valor fixo		200,00	
0901	Adicional Insalubridade	20,00	s/sal. mínimo	1.518,00	303,60	
4348	Credito Vale Transporte	19,00	Junho/2025	21,20	402,80	
6103	Adiant.Arredond.liq.per.				0,26	
7502	Arredondamento per.anter.					0,83
8101	Vale Transporte	6,00		2.600,00		156,00
9101	INSS s/ Salários	12,00	base INSS	2.903,60		241,83

Salário Base	Sal.Contr.INSS	Base FGTS	FGTS Mês	Contrib.Social	Base IRRF	Total vencimentos	Total descontos
2.600,00	2.903,60	2.903,60	232,28			3.506,66	398,66
						Valor Líquido	**3.108,00**

Cód. Nome do Funcionário — CBO — Local
01485 CAROLINE APARECIDA RIBEIRO — 4110-05 — 00024 CAPS II - ADULTO RIBEIRÃO
CPF: 369.870.818-32 — Matrícula: 0547601485
Funcionário desde: 07/12/2022 — **Cargo:**0040 Aux. Administrativo

Cód.	Descrição	Quant/ %	Referência	Vr.Unit./Base	Vencimentos	Descontos
0001	Salario do mês	1,00	Mês	1.800,00	1.800,00	
0701	Adicional Cesta Básica		s/valor fixo		200,00	
0901	Adicional Insalubridade	20,00	s/sal. mínimo	1.518,00	303,60	
2701	Auxílio Creche		s/valor fixo		306,38	
4348	Credito Vale Transporte	19,00	Junho/2025	10,80	205,20	
6103	Adiant.Arredond.liq.per.				0,46	

FOLHA DE PAGAMENTO ANALÍTICA

05476 BIOGESP - ASS GESTÃO EXEC SERVS PUB SC
26.702.577/0001-39
Rua Cardeal Arcoverde, 1641 sl 93/94

São Paulo SP 05407-002
Fone: (11)3030-1833
Fax:

Mensal 05/2025

7502	Arredondamento per.anter.					0,46
8101	Vale Transporte	6,00		1.800,00		108,00
8115	VT não utilizado					21,60
8386	Empréstimo Cred Consignad					368,03
9101	INSS s/ Salários	9,00	base INSS	2.103,60		166,55

Salário Base	Sal.Contr.INSS	Base FGTS	FGTS Mês	Contrib.Social	Base IRRF	Total vencimentos	Total descontos
1.800,00	2.103,60	2.103,60	168,28			2.815,64	664,64
						Valor Líquido	**2.151,00**

Cód. Nome do Funcionário — CBO — Local
01202 CATIA APARECIDA DOMINGOS MARCIONILHO SOUZA — 3222-05 — 00022 CAPS AD RIBEIRÃO
CPF: 295.128.858-16 — Matrícula: 0547601202
Funcionário desde: 10/08/2021 — **Cargo:** 1273 Tecnico de Enfermagem

Cód.	Descrição	Quant/ %	Referência	Vr.Unit./Base	Vencimentos	Descontos
0001	Salario do mês	4,00	Dia(s)	74,19	296,76	
0701	Adicional Cesta Básica		s/valor fixo		25,81	
0901	Adicional Insalubridade	20,00	s/sal. mínimo	195,87	39,17	
4348	Credito Vale Transporte	16,00	Junho/2025	10,80	172,80	
6103	Adiant.Arredond.liq.per.				0,08	
7502	Arredondamento per.anter.					0,50
8101	Vale Transporte	6,00		296,76		17,81
9101	INSS s/ Salários	12,00	base INSS	3.460,37		40,31

Salário Base	Sal.Contr.INSS	Base FGTS	FGTS Mês	Contrib.Social	Base IRRF	Total vencimentos	Total descontos
2.300,00	3.460,37	335,93	26,87			534,62	58,62
						Valor Líquido	**476,00**

Cód. Nome do Funcionário — CBO — Local
02221 CINTHIA SILVA MONTEIRO — 4221-05 — 00024 CAPS II - ADULTO RIBEIRÃO
CPF: 423.441.418-20 — Matrícula: 0547602221
Funcionário desde: 06/03/2025 — **Cargo:** 0027 Recepcionista

Cód.	Descrição	Quant/ %	Referência	Vr.Unit./Base	Vencimentos	Descontos
0001	Salario do mês	1,00	Mês	1.716,00	1.716,00	
0701	Adicional Cesta Básica		s/valor fixo		200,00	
0901	Adicional Insalubridade	20,00	s/sal. mínimo	1.518,00	303,60	
4348	Credito Vale Transporte	19,00	Junho/2025	10,40	197,60	
6103	Adiant.Arredond.liq.per.				0,04	
7502	Arredondamento per.anter.					0,29
8101	Vale Transporte	6,00		1.716,00		102,96
9101	INSS s/ Salários	9,00	base INSS	2.019,60		158,99

Salário Base	Sal.Contr.INSS	Base FGTS	FGTS Mês	Contrib.Social	Base IRRF	Total vencimentos	Total descontos
1.716,00	2.019,60	2.019,60	161,56			2.417,24	262,24
						Valor Líquido	**2.155,00**

Cód. Nome do Funcionário — CBO — Local
01219 DAIANE SANTANA BATISTA — 4110-10 — 00025 CAPS RIBEIRÃO
CPF: 441.732.808-07 — Matrícula: 0547601219
Funcionário desde: 10/08/2021 — **Cargo:** 1310 Assistente Administrativo

Cód.	Descrição	Quant/ %	Referência	Vr.Unit./Base	Vencimentos	Descontos
0001	Salario do mês	1,00	Mês	2.600,00	2.600,00	
0701	Adicional Cesta Básica		s/valor fixo		200,00	

FOLHA DE PAGAMENTO ANALÍTICA

05476 BIOGESP - ASS GESTÃO EXEC SERVS PUB SC
26.702.577/0001-39
Rua Cardeal Arcoverde, 1641 sl 93/94



São Paulo SP 05407-002
Fone: (11)3030-1833
Fax:

Mensal 05/2025

0901	Adicional Insalubridade	20,00	s/sal. mínimo	1.518,00	303,60	
2701	Auxílio Creche		s/valor fixo		306,38	
4348	Credito Vale Transporte	19,00	Junho/2025	30,40	577,60	
6103	Adiant.Arredond.liq.per.				0,59	
7502	Arredondamento per.anter.					0,34
8101	Vale Transporte	6,00		2.600,00		156,00
9101	INSS s/ Salários	12,00	base INSS	2.903,60		241,83

Salário Base	Sal.Contr.INSS	Base FGTS	FGTS Mês	Contrib.Social	Base IRRF	Total vencimentos	Total descontos
2.600,00	2.903,60	2.903,60	232,28			3.988,17	398,17
						Valor Líquido	**3.590,00**

Cód. Nome do Funcionário — CBO — Local
01246 EDER DE ASSIS — 2313-15 — 00024 CAPS II - ADULTO RIBEIRÃO
CPF: 265.024.998-64 — Matrícula: 0547601246
Funcionário desde: 23/03/2022 — **Cargo:**0692 Educador (a) Fisico

Cód.	Descrição	Quant/ %	Referência	Vr.Unit./Base	Vencimentos	Descontos
0001	Salario do mês	1,00	Mês	2.604,34	2.604,34	
0701	Adicional Cesta Básica		s/valor fixo		200,00	
0901	Adicional Insalubridade	20,00	s/sal. mínimo	1.518,00	303,60	
6103	Adiant.Arredond.liq.per.				0,20	
7502	Arredondamento per.anter.					0,79
9101	INSS s/ Salários	12,00	base INSS	2.907,94		242,35

Salário Base	Sal.Contr.INSS	Base FGTS	FGTS Mês	Contrib.Social	Base IRRF	Total vencimentos	Total descontos
2.604,34	2.907,94	2.907,94	232,63			3.108,14	243,14
						Valor Líquido	**2.865,00**

Cód. Nome do Funcionário — CBO — Local
02148 EDNALDA HELENA DA SILVA — 5142-25 — 00022 CAPS AD RIBEIRÃO
CPF: 396.658.908-75 — Matrícula: 0547602148
Funcionário desde: 20/09/2024 — **Cargo:**1714 Aux. Serv. Gerais

Cód.	Descrição	Quant/ %	Referência	Vr.Unit./Base	Vencimentos	Descontos
0001	Salario do mês	1,00	Mês	1.518,00	1.518,00	
0701	Adicional Cesta Básica		s/valor fixo		200,00	
0901	Adicional Insalubridade	20,00	s/sal. mínimo	1.518,00	303,60	
4348	Credito Vale Transporte	19,00	Junho/2025	10,80	205,20	
6103	Adiant.Arredond.liq.per.				0,07	
7502	Arredondamento per.anter.					0,82
8101	Vale Transporte	6,00		1.518,00		91,08
8115	VT não utilizado					10,80
9101	INSS s/ Salários	9,00	base INSS	1.821,60		141,17

Salário Base	Sal.Contr.INSS	Base FGTS	FGTS Mês	Contrib.Social	Base IRRF	Total vencimentos	Total descontos
1.518,00	1.821,60	1.821,60	145,72			2.226,87	243,87
						Valor Líquido	**1.983,00**

Cód. Nome do Funcionário — CBO — Local
02080 ERIKA MONIQUE MARTINS PRAXEDES — 3222-05 — 00024 CAPS II - ADULTO RIBEIRÃO
CPF: 378.635.068-08 — Matrícula: 0547602080
Funcionário desde: 17/06/2024 — **Cargo:**1273 Tecnico de Enfermagem

Cód.	Descrição	Quant/ %	Referência	Vr.Unit./Base	Vencimentos	Descontos
0001	Salario do mês	1,00	Mês	2.300,00	2.300,00	

FOLHA DE PAGAMENTO ANALÍTICA

05476 BIOGESP - ASS GESTÃO EXEC SERVS PUB SC
26.702.577/0001-39
Rua Cardeal Arcoverde, 1641 sl 93/94

São Paulo SP 05407-002
Fone: (11)3030-1833
Fax:

Mensal 05/2025

0701	Adicional Cesta Básica		s/valor fixo		200,00	
0901	Adicional Insalubridade	20,00	s/sal. mínimo	1.518,00	303,60	
2701	Auxílio Creche		s/valor fixo		306,38	
4348	Credito Vale Transporte	19,00	Junho/2025	10,80	205,20	
6103	Adiant.Arredond.liq.per.				0,41	
7502	Arredondamento per.anter.					0,71
8101	Vale Transporte	6,00		2.300,00		138,00
8386	Empréstimo Cred Consignad					320,33
9101	INSS s/ Salários	9,00	base INSS	2.603,60		211,55

Salário Base	Sal.Contr.INSS	Base FGTS	FGTS Mês	Contrib.Social	Base IRRF	Total vencimentos	Total descontos
2.300,00	2.603,60	2.603,60	208,28			3.315,59	670,59
						Valor Líquido	**2.645,00**

Cód. Nome do Funcionário
01214 EVELYN MOSCATELLI
CPF: 518.581.388-17
Funcionário desde: 10/08/2021

CBO Local
4110-05 00023 CAPS I - INFANTIL RIBEIRÃO
Matrícula: 0547601214
Cargo:0040 Aux. Administrativo

Cód.	Descrição	Quant/ %	Referência	Vr.Unit./Base	Vencimentos	Descontos
0001	Salario do mês	1,00	Mês	1.800,00	1.800,00	
0701	Adicional Cesta Básica		s/valor fixo		200,00	
0901	Adicional Insalubridade	20,00	s/sal. mínimo	1.518,00	303,60	
4348	Credito Vale Transporte	19,00	Junho/2025	10,80	205,20	
6103	Adiant.Arredond.liq.per.				0,56	
7502	Arredondamento per.anter.					0,81
8101	Vale Transporte	6,00		1.800,00		108,00
9101	INSS s/ Salários	9,00	base INSS	2.103,60		166,55

Salário Base	Sal.Contr.INSS	Base FGTS	FGTS Mês	Contrib.Social	Base IRRF	Total vencimentos	Total descontos
1.800,00	2.103,60	2.103,60	168,28			2.509,36	275,36
						Valor Líquido	**2.234,00**

Cód. Nome do Funcionário
02223 FABIO FIORUCCI FILHO
CPF: 411.287.558-40
Funcionário desde: 06/03/2025

CBO Local
2234-05 00024 CAPS II - ADULTO RIBEIRÃO
Matrícula: 0547602223
Cargo:0254 Farmaceutico (a)

Cód.	Descrição	Quant/ %	Referência	Vr.Unit./Base	Vencimentos	Descontos
0001	Salario do mês	1,00	Mês	3.900,00	3.900,00	
0701	Adicional Cesta Básica		s/valor fixo		200,00	
0901	Adicional Insalubridade	20,00	s/sal. mínimo	1.518,00	303,60	
4348	Credito Vale Transporte	19,00	Junho/2025	10,80	205,20	
6103	Adiant.Arredond.liq.per.				0,24	
7502	Arredondamento per.anter.					0,46
8101	Vale Transporte	6,00		3.900,00		205,20
9101	INSS s/ Salários	14,00	base INSS	4.203,60		398,08
9201	IRF s/ Salários	15,00	base irrf mês	3.596,40		145,30

Salário Base	Sal.Contr.INSS	Base FGTS	FGTS Mês	Contrib.Social	Base IRRF	Total vencimentos	Total descontos
3.900,00	4.203,60	4.203,60	336,28		3.596,40	4.609,04	749,04
						Valor Líquido	**3.860,00**

FOLHA DE PAGAMENTO ANALÍTICA

05476 BIOGESP - ASS GESTÃO EXEC SERVS PUB SC
26.702.577/0001-39
Rua Cardeal Arcoverde, 1641 sl 93/94



São Paulo SP 05407-002
Fone: (11)3030-1833
Fax:

Mensal 05/2025

Cód. Nome do Funcionário — CBO — Local
01224 FERNANDA DE SOUSA MOREIRA — 3222-20 — 00024 CAPS II - ADULTO RIBEIRÃO
CPF: 262.722.978-82 — Matrícula: 0547601224
Funcionário desde: 10/08/2021 — **Cargo:**4496 Enfermeiro(a) Em Saude Mental

Cód.	Descrição	Quant/ %	Referência	Vr.Unit./Base	Vencimentos	Descontos
0001	Salario do mês	1,00	Mês	5.000,00	5.000,00	
0701	Adicional Cesta Básica		s/valor fixo		200,00	
0901	Adicional Insalubridade	20,00	s/sal. mínimo	1.518,00	303,60	
6103	Adiant.Arredond.liq.per.				0,43	
7502	Arredondamento per.anter.					0,17
9101	INSS s/ Salários	14,00	base INSS	5.303,60		552,08
9201	IRF s/ Salários	27,50	base irrf mês	4.696,40		382,78

Salário Base	Sal.Contr.INSS	Base FGTS	FGTS Mês	Contrib.Social	Base IRRF	Total vencimentos	Total descontos
5.000,00	5.303,60	5.303,60	424,28		4.696,40	5.504,03	935,03
						Valor Líquido	**4.569,00**

Cód. Nome do Funcionário — CBO — Local
01624 GENILZA RIBEIRO DE SANTANA — 2516-05 — 00022 CAPS AD RIBEIRÃO
CPF: 285.392.698-21 — Matrícula: 0547601624
Funcionário desde: 03/03/2023 — **Cargo:**1745 Assistente Social

Cód.	Descrição	Quant/ %	Referência	Vr.Unit./Base	Vencimentos	Descontos
0001	Salario do mês	1,00	Mês	3.200,00	3.200,00	
0701	Adicional Cesta Básica		s/valor fixo		200,00	
0901	Adicional Insalubridade	20,00	s/sal. mínimo	1.518,00	303,60	
4348	Credito Vale Transporte	19,00	Junho/2025	21,20	402,80	
6103	Adiant.Arredond.liq.per.				0,21	
7502	Arredondamento per.anter.					0,48
8101	Vale Transporte	6,00		3.200,00		192,00
9101	INSS s/ Salários	12,00	base INSS	3.503,60		313,83
9201	IRF s/ Salários	15,00	base irrf mês	2.896,40		40,30

Salário Base	Sal.Contr.INSS	Base FGTS	FGTS Mês	Contrib.Social	Base IRRF	Total vencimentos	Total descontos
3.200,00	3.503,60	3.503,60	280,28		2.896,40	4.106,61	546,61
						Valor Líquido	**3.560,00**

Cód. Nome do Funcionário — CBO — Local
01476 GEOVANNA GOMES ARMAGNI — 2515-10 — 00024 CAPS II - ADULTO RIBEIRÃO
CPF: 469.765.268-11 — Matrícula: 0547601476
Funcionário desde: 01/12/2022 — **Cargo:**0688 Psicologo(a)

Cód.	Descrição	Quant/ %	Referência	Vr.Unit./Base	Vencimentos	Descontos
0001	Salario do mês	1,00	Mês	3.200,00	3.200,00	
0701	Adicional Cesta Básica		s/valor fixo		200,00	
0901	Adicional Insalubridade	20,00	s/sal. mínimo	1.518,00	303,60	
4348	Credito Vale Transporte	19,00	Junho/2025	10,80	205,20	
6103	Adiant.Arredond.liq.per.				0,36	
7502	Arredondamento per.anter.					0,03
8101	Vale Transporte	6,00		3.200,00		192,00
9101	INSS s/ Salários	12,00	base INSS	3.503,60		313,83
9201	IRF s/ Salários	15,00	base irrf mês	2.896,40		40,30

FOLHA DE PAGAMENTO ANALÍTICA

05476 BIOGESP - ASS GESTÃO EXEC SERVS PUB SC
26.702.577/0001-39
Rua Cardeal Arcoverde, 1641 sl 93/94



São Paulo SP 05407-002
Fone: (11)3030-1833
Fax:

Mensal 05/2025

Salário Base	Sal.Contr.INSS	Base FGTS	FGTS Mês	Contrib.Social	Base IRRF	Total vencimentos	Total descontos
3.200,00	3.503,60	3.503,60	280,28		2.896,40	3.909,16	546,16
						Valor Líquido	**3.363,00**

Cód. Nome do Funcionário
02245 GIOVANA FERREIRA FRANCISCO
CPF: 463.319.698-70
Funcionário desde: 01/04/2025

CBO Local
3251-15 00024 CAPS II - ADULTO RIBEIRÃO
Matrícula: 0547602245
Cargo:1363 Tec. de Farmácia

Cód.	Descrição	Quant/ %	Referência	Vr.Unit./Base	Vencimentos	Descontos
0001	Salario do mês	1,00	Mês	2.300,00	2.300,00	
0701	Adicional Cesta Básica		s/valor fixo		200,00	
0901	Adicional Insalubridade	20,00	s/sal. mínimo	1.518,00	303,60	
4348	Credito Vale Transporte	19,00	Junho/2025	21,20	402,80	
6103	Adiant.Arredond.liq.per.				0,90	
7502	Arredondamento per.anter.					0,75
8101	Vale Transporte	6,00		2.300,00		138,00
9101	INSS s/ Salários	9,00	base INSS	2.603,60		211,55

Salário Base	Sal.Contr.INSS	Base FGTS	FGTS Mês	Contrib.Social	Base IRRF	Total vencimentos	Total descontos
2.300,00	2.603,60	2.603,60	208,28			3.207,30	350,30
						Valor Líquido	**2.857,00**

Cód. Nome do Funcionário
01463 GISELLE BARBOSA SOUZA
CPF: 464.215.108-76
Funcionário desde: 21/11/2022

CBO Local
2515-10 00023 CAPS I - INFANTIL RIBEIRÃO
Matrícula: 0547601463
Cargo:0688 Psicologo(a)

Cód.	Descrição	Quant/ %	Referência	Vr.Unit./Base	Vencimentos	Descontos
0001	Salario do mês	1,00	Mês	3.200,00	3.200,00	
0701	Adicional Cesta Básica		s/valor fixo		200,00	
0901	Adicional Insalubridade	20,00	s/sal. mínimo	1.518,00	303,60	
6103	Adiant.Arredond.liq.per.				0,93	
7502	Arredondamento per.anter.					0,40
9101	INSS s/ Salários	12,00	base INSS	3.503,60		313,83
9201	IRF s/ Salários	15,00	base irrf mês	2.896,40		40,30

Salário Base	Sal.Contr.INSS	Base FGTS	FGTS Mês	Contrib.Social	Base IRRF	Total vencimentos	Total descontos
3.200,00	3.503,60	3.503,60	280,28		2.896,40	3.704,53	354,53
						Valor Líquido	**3.350,00**

Cód. Nome do Funcionário
01238 GLAUCIA ALMEIDA JARDIM
CPF: 350.367.178-13
Funcionário desde: 10/08/2021

CBO Local
3222-05 00023 CAPS I - INFANTIL RIBEIRÃO
Matrícula: 0547601238
Cargo:1273 Tecnico de Enfermagem

Cód.	Descrição	Quant/ %	Referência	Vr.Unit./Base	Vencimentos	Descontos
0001	Salario do mês	1,00	Mês	2.300,00	2.300,00	
0701	Adicional Cesta Básica		s/valor fixo		200,00	
0901	Adicional Insalubridade	20,00	s/sal. mínimo	1.518,00	303,60	
4348	Credito Vale Transporte	19,00	Junho/2025	10,80	205,20	
6103	Adiant.Arredond.liq.per.				0,23	
7502	Arredondamento per.anter.					0,48
8101	Vale Transporte	6,00		2.300,00		138,00
9101	INSS s/ Salários	9,00	base INSS	2.603,60		211,55

FOLHA DE PAGAMENTO ANALÍTICA

05476 BIOGESP - ASS GESTÃO EXEC SERVS PUB SC
26.702.577/0001-39
Rua Cardeal Arcoverde, 1641 sl 93/94



São Paulo SP 05407-002
Fone: (11)3030-1833
Fax:

Mensal 05/2025

Salário Base	Sal.Contr.INSS	Base FGTS	FGTS Mês	Contrib.Social	Base IRRF	Total vencimentos	Total descontos
2.300,00	2.603,60	2.603,60	208,28			3.009,03	350,03
						Valor Líquido	**2.659,00**

Cód. Nome do Funcionário — CBO — Local
01618 IVONETE BATISTA DA SILVA DE SOUZA — 5143-20 — 00023 CAPS I - INFANTIL RIBEIRÃO
CPF: 192.770.988-13 — Matrícula: 0547601618
Funcionário desde: 22/03/2023 — **Cargo:**1041 Auxiliar de Serviços Gerais

Cód.	Descrição	Quant/ %	Referência	Vr.Unit./Base	Vencimentos	Descontos
0001	Salario do mês	1,00	Mês	1.518,00	1.518,00	
0701	Adicional Cesta Básica		s/valor fixo		200,00	
0901	Adicional Insalubridade	20,00	s/sal. mínimo	1.518,00	303,60	
4348	Credito Vale Transporte	19,00	Junho/2025	10,80	205,20	
6103	Adiant.Arredond.liq.per.				0,82	
7502	Arredondamento per.anter.					0,94
8101	Vale Transporte	6,00		1.518,00		91,08
8386	Empréstimo Cred Consignad					347,43
9101	INSS s/ Salários	9,00	base INSS	1.821,60		141,17

Salário Base	Sal.Contr.INSS	Base FGTS	FGTS Mês	Contrib.Social	Base IRRF	Total vencimentos	Total descontos
1.518,00	1.821,60	1.821,60	145,72			2.227,62	580,62
						Valor Líquido	**1.647,00**

Cód. Nome do Funcionário — CBO — Local
01248 JANAINA DE OLIVEIRA COSTA — 2235-05 — 00022 CAPS AD RIBEIRÃO
CPF: 328.026.708-08 — Matrícula: 0547601248
Funcionário desde: 10/08/2021 — **Cargo:**1206 Enfermeiro(a)

Cód.	Descrição	Quant/ %	Referência	Vr.Unit./Base	Vencimentos	Descontos
0001	Salario do mês	1,00	Mês	3.900,00	3.900,00	
0701	Adicional Cesta Básica		s/valor fixo		200,00	
0901	Adicional Insalubridade	20,00	s/sal. mínimo	1.518,00	303,60	
4348	Credito Vale Transporte	19,00	Junho/2025	10,80	205,20	
6103	Adiant.Arredond.liq.per.				0,32	
7502	Arredondamento per.anter.					0,54
8101	Vale Transporte					205,20
9101	INSS s/ Salários	14,00	base INSS	4.203,60		398,08
9201	IRF s/ Salários	15,00	base irrf mês	3.596,40		145,30

Salário Base	Sal.Contr.INSS	Base FGTS	FGTS Mês	Contrib.Social	Base IRRF	Total vencimentos	Total descontos
3.900,00	4.203,60	4.203,60	336,28		3.596,40	4.609,12	749,12
						Valor Líquido	**3.860,00**

Cód. Nome do Funcionário — CBO — Local
02249 JONES FARIA DA SILVA — 2515-10 — 00024 CAPS II - ADULTO RIBEIRÃO
CPF: 333.263.138-10 — Matrícula: 0547602249
Funcionário desde: 04/04/2025 — **Cargo:**0688 Psicologo(a)

Cód.	Descrição	Quant/ %	Referência	Vr.Unit./Base	Vencimentos	Descontos
0001	Salario do mês	1,00	Mês	3.200,00	3.200,00	
0701	Adicional Cesta Básica		s/valor fixo		200,00	
0901	Adicional Insalubridade	20,00	s/sal. mínimo	1.518,00	303,60	
4348	Credito Vale Transporte	19,00	Junho/2025	29,50	560,50	
6103	Adiant.Arredond.liq.per.				0,88	

FOLHA DE PAGAMENTO ANALÍTICA

05476 BIOGESP - ASS GESTÃO EXEC SERVS PUB SC
26.702.577/0001-39
Rua Cardeal Arcoverde, 1641 sl 93/94

São Paulo SP 05407-002
Fone: (11)3030-1833
Fax:

Mensal 05/2025

7502	Arredondamento per.anter.					0,52
8101	Vale Transporte	6,00		3.200,00		192,00
9101	INSS s/ Salários	12,00	base INSS	3.503,60		313,83
9201	IRF s/ Salários	7,50	IRRF/qtde depend = 2	2.810,59		28,63

Salário Base	Sal.Contr.INSS	Base FGTS	FGTS Mês	Contrib.Social	Base IRRF	Total vencimentos	Total descontos
3.200,00	3.503,60	3.503,60	280,28		2.810,59	4.264,98	534,98
						Valor Líquido	**3.730,00**

Cód. Nome do Funcionário — CBO — Local
02115 JUCIELLY OLIVEIRA ROSA — 7301-05 — 00025 CAPS RIBEIRÃO
CPF: 469.418.248-08 — Matrícula: 0547602115
Funcionário desde: 19/08/2024 — **Cargo:**0646 Supervisor Técnico

Cód.	Descrição	Quant/ %	Referência	Vr.Unit./Base	Vencimentos	Descontos
0001	Salario do mês	1,00	Mês	3.000,00	3.000,00	
0701	Adicional Cesta Básica		s/valor fixo		200,00	
0901	Adicional Insalubridade	20,00	s/sal. mínimo	1.518,00	303,60	
4348	Credito Vale Transporte	19,00	Junho/2025	21,80	414,20	
6103	Adiant.Arredond.liq.per.				0,72	
7502	Arredondamento per.anter.					0,62
8101	Vale Transporte	6,00		3.000,00		180,00
9101	INSS s/ Salários	12,00	base INSS	3.303,60		289,83
9201	IRF s/ Salários	7,50	base irrf mês	2.696,40		20,07

Salário Base	Sal.Contr.INSS	Base FGTS	FGTS Mês	Contrib.Social	Base IRRF	Total vencimentos	Total descontos
3.000,00	3.303,60	3.303,60	264,28		2.696,40	3.918,52	490,52
						Valor Líquido	**3.428,00**

Cód. Nome do Funcionário — CBO — Local
01943 KAIQUE ALVES GUIMARAES — 7823-05 — 00024 CAPS II - ADULTO RIBEIRÃO
CPF: 440.674.558-01 — Matrícula: 0547601943
Funcionário desde: 19/12/2023 — **Cargo:**0011 Motorista

Cód.	Descrição	Quant/ %	Referência	Vr.Unit./Base	Vencimentos	Descontos
0001	Salario do mês	1,00	Mês	1.900,00	1.900,00	
0701	Adicional Cesta Básica		s/valor fixo		200,00	
0901	Adicional Insalubridade	20,00	s/sal. mínimo	1.518,00	303,60	
4348	Credito Vale Transporte	19,00	Junho/2025	10,80	205,20	
6103	Adiant.Arredond.liq.per.				0,18	
7502	Arredondamento per.anter.					0,43
8101	Vale Transporte	6,00		1.900,00		114,00
9101	INSS s/ Salários	9,00	base INSS	2.203,60		175,55

Salário Base	Sal.Contr.INSS	Base FGTS	FGTS Mês	Contrib.Social	Base IRRF	Total vencimentos	Total descontos
1.900,00	2.203,60	2.203,60	176,28			2.608,98	289,98
						Valor Líquido	**2.319,00**

Cód. Nome do Funcionário — CBO — Local
02282 KAMILLY RODRIGUES DA SILVA — 2235-05 — 00023 CAPS I - INFANTIL RIBEIRÃO
CPF: 438.124.108-85 — Matrícula: 0547602282
Funcionário desde: 16/05/2025 — **Cargo:**1206 Enfermeiro(a)

Cód.	Descrição	Quant/ %	Referência	Vr.Unit./Base	Vencimentos	Descontos
0001	Salario do mês	16,00	Dia(s)	125,81	2.012,96	
0701	Adicional Cesta Básica		s/valor fixo		103,23	

FOLHA DE PAGAMENTO ANALÍTICA

05476 BIOGESP - ASS GESTÃO EXEC SERVS PUB SC
26.702.577/0001-39
Rua Cardeal Arcoverde, 1641 sl 93/94

São Paulo SP 05407-002
Fone: (11)3030-1833
Fax:

Mensal 05/2025

0901	Adicional Insalubridade	20,00	s/sal. mínimo	783,48	156,70	
4348	Credito Vale Transporte	19,00	Junho/2025	10,80	205,20	
4348	Credito Vale Transporte	11,00	Maio/2025	10,80	118,80	
6103	Adiant.Arredond.liq.per.				0,38	
8101	Vale Transporte	6,00		2.012,96		120,78
9101	INSS s/ Salários	9,00	base INSS	2.169,66		172,49

Salário Base	Sal.Contr.INSS	Base FGTS	FGTS Mês	Contrib.Social	Base IRRF	Total vencimentos	Total descontos
3.900,00	2.169,66	2.169,66	173,57			2.597,27	293,27
						Valor Líquido	**2.304,00**

Cód. Nome do Funcionário — CBO — Local
01284 LILIAN BROCARDO ALMEIDA — 3222-05 — 00022 CAPS AD RIBEIRÃO
CPF: 292.365.828-00 — Matrícula: 0547601284
Funcionário desde: 10/08/2021 — **Cargo:** 1273 Tecnico de Enfermagem

Cód.	Descrição	Quant/ %	Referência	Vr.Unit./Base	Vencimentos	Descontos
0001	Salario do mês	1,00	Mês	2.300,00	2.300,00	
0701	Adicional Cesta Básica		s/valor fixo		200,00	
0901	Adicional Insalubridade	20,00	s/sal. mínimo	1.518,00	303,60	
4348	Credito Vale Transporte	19,00	Junho/2025	10,80	205,20	
6103	Adiant.Arredond.liq.per.				0,15	
7502	Arredondamento per.anter.					0,40
8101	Vale Transporte	6,00		2.300,00		138,00
9101	INSS s/ Salários	9,00	base INSS	2.603,60		211,55

Salário Base	Sal.Contr.INSS	Base FGTS	FGTS Mês	Contrib.Social	Base IRRF	Total vencimentos	Total descontos
2.300,00	2.603,60	2.603,60	208,28			3.008,95	349,95
						Valor Líquido	**2.659,00**

Cód. Nome do Funcionário — CBO — Local
02081 LILIANE MOTA XAVIER DA SILVA — 2515-10 — 00024 CAPS II - ADULTO RIBEIRÃO
CPF: 218.310.748-00 — Matrícula: 0547602081
Funcionário desde: 17/06/2024 — **Cargo:** 0688 Psicologo(a)

Cód.	Descrição	Quant/ %	Referência	Vr.Unit./Base	Vencimentos	Descontos
0001	Salario do mês	1,00	Mês	3.200,00	3.200,00	
0701	Adicional Cesta Básica		s/valor fixo		200,00	
0901	Adicional Insalubridade	20,00	s/sal. mínimo	1.518,00	303,60	
4348	Credito Vale Transporte	19,00	Junho/2025	20,40	387,60	
6103	Adiant.Arredond.liq.per.				0,95	
7502	Arredondamento per.anter.					0,02
8101	Vale Transporte	6,00		3.200,00		192,00
9101	INSS s/ Salários	12,00	base INSS	3.503,60		313,83
9201	IRF s/ Salários	15,00	base irrf mês	2.896,40		40,30

Salário Base	Sal.Contr.INSS	Base FGTS	FGTS Mês	Contrib.Social	Base IRRF	Total vencimentos	Total descontos
3.200,00	3.503,60	3.503,60	280,28		2.896,40	4.092,15	546,15
						Valor Líquido	**3.546,00**

Cód. Nome do Funcionário — CBO — Local
02261 LIVIA VITORINO DE CAMPOS — 4221-05 — 00022 CAPS AD RIBEIRÃO
CPF: 498.404.588-41 — Matrícula: 0547602261
Funcionário desde: 16/04/2025 — **Cargo:** 0027 Recepcionista

Cód.	Descrição	Quant/ %	Referência	Vr.Unit./Base	Vencimentos	Descontos

FOLHA DE PAGAMENTO ANALÍTICA

05476 BIOGESP - ASS GESTÃO EXEC SERVS PUB SC
26.702.577/0001-39
Rua Cardeal Arcoverde, 1641 sl 93/94

São Paulo SP 05407-002
Fone: (11)3030-1833
Fax:

Mensal 05/2025

0001	Salario do mês	1,00	Mês	1.716,00	1.716,00	
0701	Adicional Cesta Básica		s/valor fixo		200,00	
0901	Adicional Insalubridade	20,00	s/sal. mínimo	1.518,00	303,60	
4348	Credito Vale Transporte	19,00	Junho/2025	10,80	205,20	
6103	Adiant.Arredond.liq.per.				0,56	
7502	Arredondamento per.anter.					0,41
8101	Vale Transporte	6,00		1.716,00		102,96
9101	INSS s/ Salários	9,00	base INSS	2.019,60		158,99

Salário Base	Sal.Contr.INSS	Base FGTS	FGTS Mês	Contrib.Social	Base IRRF	Total vencimentos	Total descontos
1.716,00	2.019,60	2.019,60	161,56			2.425,36	262,36
						Valor Líquido	**2.163,00**

Cód. Nome do Funcionário — CBO — Local
01285 LOURDES DE FATIMA AMANCIO — 5142-25 — 00022 CAPS AD RIBEIRÃO
CPF: 155.938.688-67 — Matrícula: 0547601285
Funcionário desde: 10/08/2021 — **Cargo:**0252 Serviços Gerais

Cód.	Descrição	Quant/ %	Referência	Vr.Unit./Base	Vencimentos	Descontos
0001	Salario do mês	1,00	Mês	1.518,00	1.518,00	
0701	Adicional Cesta Básica		s/valor fixo		200,00	
0901	Adicional Insalubridade	20,00	s/sal. mínimo	1.518,00	303,60	
4348	Credito Vale Transporte	19,00	Junho/2025	10,80	205,20	
6103	Adiant.Arredond.liq.per.				0,70	
7502	Arredondamento per.anter.					0,25
8101	Vale Transporte	6,00		1.518,00		91,08
9101	INSS s/ Salários	9,00	base INSS	1.821,60		141,17

Salário Base	Sal.Contr.INSS	Base FGTS	FGTS Mês	Contrib.Social	Base IRRF	Total vencimentos	Total descontos
1.518,00	1.821,60	1.821,60	145,72			2.227,50	232,50
						Valor Líquido	**1.995,00**

Cód. Nome do Funcionário — CBO — Local
01292 LUCINEIA BRUSSO DE OLIVEIRA — 4110-10 — 00024 CAPS II - ADULTO RIBEIRÃO
CPF: 275.308.798-98 — Matrícula: 0547601292
Funcionário desde: 10/08/2021 — **Cargo:**1310 Assistente Administrativo

Cód.	Descrição	Quant/ %	Referência	Vr.Unit./Base	Vencimentos	Descontos
0001	Salario do mês	1,00	Mês	2.600,00	2.600,00	
0701	Adicional Cesta Básica		s/valor fixo		200,00	
0901	Adicional Insalubridade	20,00	s/sal. mínimo	1.518,00	303,60	
4348	Credito Vale Transporte	19,00	Junho/2025	10,80	205,20	
6103	Adiant.Arredond.liq.per.				0,38	
7502	Arredondamento per.anter.					0,35
8101	Vale Transporte	6,00		2.600,00		156,00
9101	INSS s/ Salários	12,00	base INSS	2.903,60		241,83

Salário Base	Sal.Contr.INSS	Base FGTS	FGTS Mês	Contrib.Social	Base IRRF	Total vencimentos	Total descontos
2.600,00	2.903,60	2.903,60	232,28			3.309,18	398,18
						Valor Líquido	**2.911,00**

FOLHA DE PAGAMENTO ANALÍTICA

05476 BIOGESP - ASS GESTÃO EXEC SERVS PUB SC
26.702.577/0001-39
Rua Cardeal Arcoverde, 1641 sl 93/94

São Paulo SP 05407-002
Fone: (11)3030-1833
Fax:

Mensal 05/2025

Cód. Nome do Funcionário — CBO — Local
02199 MARCELO VENICIO DA SILVA SANTO — 7823-05 — 00024 CAPS II - ADULTO RIBEIRÃO
CPF: 060.935.718-23 — Matrícula: 0547602199
Funcionário desde: 03/02/2025 — **Cargo:**0011 Motorista

Cód.	Descrição	Quant/ %	Referência	Vr.Unit./Base	Vencimentos	Descontos
0001	Salario do mês	1,00	Mês	1.900,00	1.900,00	
0701	Adicional Cesta Básica		s/valor fixo		200,00	
0901	Adicional Insalubridade	20,00	s/sal. mínimo	1.518,00	303,60	
4348	Credito Vale Transporte	19,00	Junho/2025	12,30	233,70	
6103	Adiant.Arredond.liq.per.				0,86	
7502	Arredondamento per.anter.					0,61
8101	Vale Transporte	6,00		1.900,00		114,00
9101	INSS s/ Salários	9,00	base INSS	2.203,60		175,55

Salário Base	Sal.Contr.INSS	Base FGTS	FGTS Mês	Contrib.Social	Base IRRF	Total vencimentos	Total descontos
1.900,00	2.203,60	2.203,60	176,28			2.638,16	290,16
						Valor Líquido	**2.348,00**

Cód. Nome do Funcionário — CBO — Local
01744 MARIA CRISTINA DE ARAUJO OLIMPO DE SOUZA — 2516-05 — 00023 CAPS I - INFANTIL RIBEIRÃO
CPF: 217.782.888-04 — Matrícula: 0547601744
Funcionário desde: 01/06/2023 — **Cargo:**1745 Assistente Social

Cód.	Descrição	Quant/ %	Referência	Vr.Unit./Base	Vencimentos	Descontos
0001	Salario do mês	1,00	Mês	3.200,00	3.200,00	
0701	Adicional Cesta Básica		s/valor fixo		200,00	
0901	Adicional Insalubridade	20,00	s/sal. mínimo	1.518,00	303,60	
6103	Adiant.Arredond.liq.per.				0,95	
7502	Arredondamento per.anter.					0,42
9101	INSS s/ Salários	12,00	base INSS	3.503,60		313,83
9201	IRF s/ Salários	15,00	base irrf mês	2.896,40		40,30

Salário Base	Sal.Contr.INSS	Base FGTS	FGTS Mês	Contrib.Social	Base IRRF	Total vencimentos	Total descontos
3.200,00	3.503,60	3.503,60	280,28		2.896,40	3.704,55	354,55
						Valor Líquido	**3.350,00**

Cód. Nome do Funcionário — CBO — Local
02255 MARIA DE DEUS PEREIRA PRIMO — 5143-20 — 00023 CAPS I - INFANTIL RIBEIRÃO
CPF: 347.356.808-29 — Matrícula: 0547602255
Funcionário desde: 09/04/2025 — **Cargo:**1696 Aux. de Limpeza

Cód.	Descrição	Quant/ %	Referência	Vr.Unit./Base	Vencimentos	Descontos
0001	Salario do mês	1,00	Mês	1.518,00	1.518,00	
0701	Adicional Cesta Básica		s/valor fixo		200,00	
0901	Adicional Insalubridade	20,00	s/sal. mínimo	1.518,00	303,60	
4348	Credito Vale Transporte	19,00	Junho/2025	10,80	205,20	
4348	Credito Vale Transporte	14,00	Maio/2025	10,80	151,20	
6103	Adiant.Arredond.liq.per.				0,51	
7502	Arredondamento per.anter.					0,26
8101	Vale Transporte	6,00		1.518,00		91,08
9101	INSS s/ Salários	9,00	base INSS	1.821,60		141,17

FOLHA DE PAGAMENTO ANALÍTICA

05476 BIOGESP - ASS GESTÃO EXEC SERVS PUB SC
26.702.577/0001-39
Rua Cardeal Arcoverde, 1641 sl 93/94

São Paulo SP 05407-002
Fone: (11)3030-1833
Fax:

Mensal 05/2025

Salário Base	Sal.Contr.INSS	Base FGTS	FGTS Mês	Contrib.Social	Base IRRF	Total vencimentos	Total descontos
1.518,00	1.821,60	1.821,60	145,72			2.378,51	232,51
						Valor Líquido	**2.146,00**

Cód. Nome do Funcionário — CBO — Local
02246 MARIANA CLEMENTE — 7301-05 — 00025 CAPS RIBEIRÃO
CPF: 370.106.048-78 — Matrícula: 0547602246
Funcionário desde: 01/04/2025 — **Cargo:**0646 Supervisor Técnico

Cód.	Descrição	Quant/ %	Referência	Vr.Unit./Base	Vencimentos	Descontos
0001	Salario do mês	1,00	Mês	3.000,00	3.000,00	
0701	Adicional Cesta Básica		s/valor fixo		200,00	
0901	Adicional Insalubridade	20,00	s/sal. mínimo	1.518,00	303,60	
4348	Credito Vale Transporte	19,00	Junho/2025	10,80	205,20	
6103	Adiant.Arredond.liq.per.				0,50	
7502	Arredondamento per.anter.					0,40
8101	Vale Transporte	6,00		3.000,00		180,00
9101	INSS s/ Salários	12,00	base INSS	3.303,60		289,83
9201	IRF s/ Salários	7,50	base irrf mês	2.696,40		20,07

Salário Base	Sal.Contr.INSS	Base FGTS	FGTS Mês	Contrib.Social	Base IRRF	Total vencimentos	Total descontos
3.000,00	3.303,60	3.303,60	264,28		2.696,40	3.709,30	490,30
						Valor Líquido	**3.219,00**

Cód. Nome do Funcionário — CBO — Local
01749 MARJORIE MAYARA VITALINO CRUZ — 2521-05 — 00024 CAPS II - ADULTO RIBEIRÃO
CPF: 322.522.438-30 — Matrícula: 0547601749
Funcionário desde: 05/06/2023 — **Cargo:**1303 Analista Administrativo

Cód.	Descrição	Quant/ %	Referência	Vr.Unit./Base	Vencimentos	Descontos
0001	Salario do mês	23,00	Dia(s)	96,77	2.225,71	
0701	Adicional Cesta Básica		s/valor fixo		148,39	
0901	Adicional Insalubridade	20,00	s/sal. mínimo	1.126,26	225,25	
4348	Credito Vale Transporte	19,00	Junho/2025	21,20	402,80	
6103	Adiant.Arredond.liq.per.				0,80	
7502	Arredondamento per.anter.					0,97
8101	Vale Transporte	6,00		2.225,71		133,54
8386	Empréstimo Cred Consignad					294,06
9101	INSS s/ Salários	12,00	base INSS	3.625,57		240,38

Salário Base	Sal.Contr.INSS	Base FGTS	FGTS Mês	Contrib.Social	Base IRRF	Total vencimentos	Total descontos
3.000,00	3.625,57	2.450,96	196,07			3.002,95	668,95
						Valor Líquido	**2.334,00**

Cód. Nome do Funcionário — CBO — Local
01853 MAURICEIA DA SILVA XAVIER — 5153-05 — 00024 CAPS II - ADULTO RIBEIRÃO
CPF: 107.746.828-84 — Matrícula: 0547601853
Funcionário desde: 25/08/2023 — **Cargo:**3328 Oficineira

Cód.	Descrição	Quant/ %	Referência	Vr.Unit./Base	Vencimentos	Descontos
0001	Salario do mês	1,00	Mês	1.518,00	1.518,00	
0701	Adicional Cesta Básica		s/valor fixo		200,00	
0901	Adicional Insalubridade	20,00	s/sal. mínimo	1.518,00	303,60	
4348	Credito Vale Transporte	19,00	Junho/2025	10,80	205,20	
6103	Adiant.Arredond.liq.per.				0,36	

FOLHA DE PAGAMENTO ANALÍTICA

05476 BIOGESP - ASS GESTÃO EXEC SERVS PUB SC
26.702.577/0001-39
Rua Cardeal Arcoverde, 1641 sl 93/94

São Paulo SP 05407-002
Fone: (11)3030-1833
Fax:

Mensal 05/2025

7502	Arredondamento per.anter.					0,91
8101	Vale Transporte	6,00		1.518,00		91,08
9101	INSS s/ Salários	9,00	base INSS	1.821,60		141,17

Salário Base	Sal.Contr.INSS	Base FGTS	FGTS Mês	Contrib.Social	Base IRRF	Total vencimentos	Total descontos
1.518,00	1.821,60	1.821,60	145,72			2.227,16	233,16
						Valor Líquido	**1.994,00**

Cód. Nome do Funcionário — CBO — Local
01443 MAURILZA MENDES PIO — 3222-05 — 00024 CAPS II - ADULTO RIBEIRÃO
CPF: 248.229.998-58 — Matrícula: 0547601443
Funcionário desde: 10/11/2022 — **Cargo:**1273 Tecnico de Enfermagem

Cód.	Descrição	Quant/ %	Referência	Vr.Unit./Base	Vencimentos	Descontos
0001	Salario do mês	1,00	Mês	2.300,00	2.300,00	
0701	Adicional Cesta Básica		s/valor fixo		200,00	
0901	Adicional Insalubridade	20,00	s/sal. mínimo	1.518,00	303,60	
4348	Credito Vale Transporte	19,00	Junho/2025	10,80	205,20	
6103	Adiant.Arredond.liq.per.				0,98	
7502	Arredondamento per.anter.					0,24
8101	Vale Transporte	6,00		2.300,00		138,00
8386	Empréstimo Cred Consignad					290,99
9101	INSS s/ Salários	9,00	base INSS	2.603,60		211,55

Salário Base	Sal.Contr.INSS	Base FGTS	FGTS Mês	Contrib.Social	Base IRRF	Total vencimentos	Total descontos
2.300,00	2.603,60	2.603,60	208,28			3.009,78	640,78
						Valor Líquido	**2.369,00**

Cód. Nome do Funcionário — CBO — Local
01323 MEMORINA APARECIDA VIEIRA DE OLIVEIRA — 2239-05 — 00023 CAPS I - INFANTIL RIBEIRÃO
CPF: 040.941.718-19 — Matrícula: 0547601323
Funcionário desde: 10/08/2021 — **Cargo:**3339 Terapeuta Ocupacional

Cód.	Descrição	Quant/ %	Referência	Vr.Unit./Base	Vencimentos	Descontos
0001	Salario do mês	1,00	Mês	3.655,28	3.655,28	
0701	Adicional Cesta Básica		s/valor fixo		200,00	
0901	Adicional Insalubridade	20,00	s/sal. mínimo	1.518,00	303,60	
6103	Adiant.Arredond.liq.per.				0,88	
7502	Arredondamento per.anter.					0,70
9101	INSS s/ Salários	12,00	base INSS	3.958,88		368,47
9201	IRF s/ Salários	15,00	base irrf mês	3.351,68		108,59

Salário Base	Sal.Contr.INSS	Base FGTS	FGTS Mês	Contrib.Social	Base IRRF	Total vencimentos	Total descontos
3.655,28	3.958,88	3.958,88	316,71		3.351,68	4.159,76	477,76
						Valor Líquido	**3.682,00**

Cód. Nome do Funcionário — CBO — Local
01329 MIRIAN GUILHERME FERREIRA SILVA — 2235-05 — 00025 CAPS RIBEIRÃO
CPF: 061.118.788-40 — Matrícula: 0547601329
Funcionário desde: 20/10/2021 — **Cargo:**1206 Enfermeiro(a)

Cód.	Descrição	Quant/ %	Referência	Vr.Unit./Base	Vencimentos	Descontos
0001	Salario do mês	6,00	Dia(s)	138,29	829,74	
0701	Adicional Cesta Básica		s/valor fixo		38,71	
0901	Adicional Insalubridade	20,00	s/sal. mínimo	293,81	58,76	
4348	Credito Vale Transporte	19,00	Junho/2025	21,20	402,80	

FOLHA DE PAGAMENTO ANALÍTICA

05476 BIOGESP - ASS GESTÃO EXEC SERVS PUB SC
26.702.577/0001-39
Rua Cardeal Arcoverde, 1641 sl 93/94

São Paulo SP 05407-002
Fone: (11)3030-1833
Fax:

Mensal 05/2025

6103	Adiant.Arredond.liq.per.					0,97	
7502	Arredondamento per.anter.						0,59
8101	Vale Transporte						30,00
9101	INSS s/ Salários	14,00	base INSS	5.989,17			124,39

Salário Base	Sal.Contr.INSS	Base FGTS	FGTS Mês	Contrib.Social	Base IRRF	Total vencimentos	Total descontos
4.286,87	5.989,17	888,50	71,08			1.330,98	154,98
						Valor Líquido	**1.176,00**

Cód. Nome do Funcionário — CBO — Local
01338 PATRICIA CONDE PIMENTEL — 2515-10 — 00022 CAPS AD RIBEIRÃO
CPF: 435.600.318-77 — Matrícula: 0547601338
Funcionário desde: 24/09/2021 — **Cargo:**0688 Psicologo(a)

Cód.	Descrição	Quant/ %	Referência	Vr.Unit./Base	Vencimentos	Descontos
0001	Salario do mês	1,00	Mês	3.205,69	3.205,69	
0701	Adicional Cesta Básica		s/valor fixo		200,00	
0901	Adicional Insalubridade	20,00	s/sal. mínimo	1.518,00	303,60	
2701	Auxílio Creche		s/valor fixo		306,38	
4348	Credito Vale Transporte	19,00	Junho/2025	30,40	577,60	
6103	Adiant.Arredond.liq.per.				0,34	
7502	Arredondamento per.anter.					0,48
8101	Vale Transporte	6,00		3.205,69		192,34
8386	Empréstimo Cred Consignad					614,13
9101	INSS s/ Salários	12,00	base INSS	3.509,29		314,51
9201	IRF s/ Salários	15,00	base irrf mês	2.902,09		41,15

Salário Base	Sal.Contr.INSS	Base FGTS	FGTS Mês	Contrib.Social	Base IRRF	Total vencimentos	Total descontos
3.205,69	3.509,29	3.509,29	280,74		2.902,09	4.593,61	1.162,61
						Valor Líquido	**3.431,00**

Cód. Nome do Funcionário — CBO — Local
01308 PAULA FRANCINETE BEZERRA DA SILVA MORAES — 2515-10 — 00023 CAPS I - INFANTIL RIBEIRÃO
CPF: 326.705.498-29 — Matrícula: 0547601308
Funcionário desde: 10/08/2021 — **Cargo:**0688 Psicologo(a)

Cód.	Descrição	Quant/ %	Referência	Vr.Unit./Base	Vencimentos	Descontos
0001	Salario do mês	1,00	Mês	3.205,69	3.205,69	
0701	Adicional Cesta Básica		s/valor fixo		200,00	
0901	Adicional Insalubridade	20,00	s/sal. mínimo	1.518,00	303,60	
6103	Adiant.Arredond.liq.per.				0,43	
7502	Arredondamento per.anter.					0,06
9101	INSS s/ Salários	12,00	base INSS	3.509,29		314,51
9201	IRF s/ Salários	15,00	base irrf mês	2.902,09		41,15

Salário Base	Sal.Contr.INSS	Base FGTS	FGTS Mês	Contrib.Social	Base IRRF	Total vencimentos	Total descontos
3.205,69	3.509,29	3.509,29	280,74		2.902,09	3.709,72	355,72
						Valor Líquido	**3.354,00**

Cód. Nome do Funcionário — CBO — Local
01319 PRISCILA CARDOSO VIDA — 4221-05 — 00023 CAPS I - INFANTIL RIBEIRÃO
CPF: 355.232.228-01 — Matrícula: 0547601319
Funcionário desde: 10/08/2021 — **Cargo:**0027 Recepcionista

Cód.	Descrição	Quant/ %	Referência	Vr.Unit./Base	Vencimentos	Descontos
0001	Salario do mês	25,00	Dia(s)	55,35	1.383,75	

FOLHA DE PAGAMENTO ANALÍTICA

05476 BIOGESP - ASS GESTÃO EXEC SERVS PUB SC
26.702.577/0001-39
Rua Cardeal Arcoverde, 1641 sl 93/94

São Paulo SP 05407-002
Fone: (11)3030-1833
Fax:

Mensal 05/2025

0701	Adicional Cesta Básica		s/valor fixo		161,29	
0901	Adicional Insalubridade	20,00	s/sal. mínimo	1.224,19	244,84	
6103	Adiant.Arredond.liq.per.				0,76	
7502	Arredondamento per.anter.					0,76
9101	INSS s/ Salários	9,00	base INSS	2.167,15		131,88

Salário Base	Sal.Contr.INSS	Base FGTS	FGTS Mês	Contrib.Social	Base IRRF	Total vencimentos	Total descontos
1.716,00	2.167,15	1.628,59	130,28			1.790,64	132,64
						Valor Líquido	**1.658,00**

Cód. Nome do Funcionário — CBO — Local
01854 PRISCILA DE OLIVEIRA SILVA — 2515-10 — 00024 CAPS II - ADULTO RIBEIRÃO
CPF: 426.248.348-77 — Matrícula: 0547601854
Funcionário desde: 25/08/2023 — **Cargo:**0688 Psicologo(a)

Cód.	Descrição	Quant/ %	Referência	Vr.Unit./Base	Vencimentos	Descontos
0001	Salario do mês	1,00	Mês	3.200,00	3.200,00	
0701	Adicional Cesta Básica		s/valor fixo		200,00	
0901	Adicional Insalubridade	20,00	s/sal. mínimo	1.518,00	303,60	
4348	Credito Vale Transporte	19,00	Junho/2025	20,80	395,20	
6103	Adiant.Arredond.liq.per.				0,25	
7502	Arredondamento per.anter.					0,92
8101	Vale Transporte	6,00		3.200,00		192,00
9101	INSS s/ Salários	12,00	base INSS	3.503,60		313,83
9201	IRF s/ Salários	15,00	base irrf mês	2.896,40		40,30

Salário Base	Sal.Contr.INSS	Base FGTS	FGTS Mês	Contrib.Social	Base IRRF	Total vencimentos	Total descontos
3.200,00	3.503,60	3.503,60	280,28		2.896,40	4.099,05	547,05
						Valor Líquido	**3.552,00**

Cód. Nome do Funcionário — CBO — Local
02195 REGIANE PACHECO DA SILVA BATISTA — 4110-05 — 00024 CAPS II - ADULTO RIBEIRÃO
CPF: 264.833.208-17 — Matrícula: 0547602195
Funcionário desde: 14/01/2025 — **Cargo:**0040 Aux. Administrativo

Cód.	Descrição	Quant/ %	Referência	Vr.Unit./Base	Vencimentos	Descontos
0001	Salario do mês	1,00	Mês	1.800,00	1.800,00	
0701	Adicional Cesta Básica		s/valor fixo		200,00	
0901	Adicional Insalubridade	20,00	s/sal. mínimo	1.518,00	303,60	
4348	Credito Vale Transporte	19,00	Junho/2025	10,80	205,20	
6103	Adiant.Arredond.liq.per.				0,07	
7502	Arredondamento per.anter.					0,32
8101	Vale Transporte	6,00		1.800,00		108,00
9101	INSS s/ Salários	9,00	base INSS	2.103,60		166,55

Salário Base	Sal.Contr.INSS	Base FGTS	FGTS Mês	Contrib.Social	Base IRRF	Total vencimentos	Total descontos
1.800,00	2.103,60	2.103,60	168,28			2.508,87	274,87
						Valor Líquido	**2.234,00**

Cód. Nome do Funcionário — CBO — Local
01455 RENATA CRISTINA ROCHA GUERRA — 2515-10 — 00023 CAPS I - INFANTIL RIBEIRÃO
CPF: 354.624.038-36 — Matrícula: 0547601455
Funcionário desde: 10/11/2022 — **Cargo:**0688 Psicologo(a)

Cód.	Descrição	Quant/ %	Referência	Vr.Unit./Base	Vencimentos	Descontos
0001	Salario do mês	1,00	Mês	3.200,00	3.200,00	

FOLHA DE PAGAMENTO ANALÍTICA

05476 BIOGESP - ASS GESTÃO EXEC SERVS PUB SC
26.702.577/0001-39
Rua Cardeal Arcoverde, 1641 sl 93/94



São Paulo SP 05407-002
Fone: (11)3030-1833
Fax:

Mensal 05/2025

0701	Adicional Cesta Básica		s/valor fixo		200,00	
0901	Adicional Insalubridade	20,00	s/sal. mínimo	1.518,00	303,60	
4348	Credito Vale Transporte	19,00	Junho/2025	10,80	205,20	
6103	Adiant.Arredond.liq.per.				0,41	
7502	Arredondamento per.anter.					0,08
8101	Vale Transporte	6,00		3.200,00		192,00
9101	INSS s/ Salários	12,00	base INSS	3.503,60		313,83
9201	IRF s/ Salários	15,00	base irrf mês	2.896,40		40,30

Salário Base	Sal.Contr.INSS	Base FGTS	FGTS Mês	Contrib.Social	Base IRRF	Total vencimentos	Total descontos
3.200,00	3.503,60	3.503,60	280,28		2.896,40	3.909,21	546,21
						Valor Líquido	**3.363,00**

Cód. Nome do Funcionário — CBO — Local
01342 SEBASTIANA DA SILVA SANTOS — 5143-20 — 00024 CAPS II - ADULTO RIBEIRÃO
CPF: 339.576.298-02 — Matrícula: 0547601342
Funcionário desde: 10/08/2021 — **Cargo:**1041 Auxiliar de Serviços Gerais

Cód.	Descrição	Quant/ %	Referência	Vr.Unit./Base	Vencimentos	Descontos
0001	Salario do mês	1,00	Mês	1.518,00	1.518,00	
0701	Adicional Cesta Básica		s/valor fixo		200,00	
0901	Adicional Insalubridade	20,00	s/sal. mínimo	1.518,00	303,60	
6103	Adiant.Arredond.liq.per.				0,56	
7502	Arredondamento per.anter.					0,99
9101	INSS s/ Salários	9,00	base INSS	1.821,60		141,17

Salário Base	Sal.Contr.INSS	Base FGTS	FGTS Mês	Contrib.Social	Base IRRF	Total vencimentos	Total descontos
1.518,00	1.821,60	1.821,60	145,72			2.022,16	142,16
						Valor Líquido	**1.880,00**

Cód. Nome do Funcionário — CBO — Local
01952 SEBASTIAO MARIA DE SOUZA — 4110-10 — 00025 CAPS RIBEIRÃO
CPF: 018.022.098-59 — Matrícula: 0547601952
Funcionário desde: 03/01/2024 — **Cargo:**0155 Assist. Administrativo

Cód.	Descrição	Quant/ %	Referência	Vr.Unit./Base	Vencimentos	Descontos
0001	Salario do mês	1,00	Mês	2.600,00	2.600,00	
0701	Adicional Cesta Básica		s/valor fixo		200,00	
0901	Adicional Insalubridade	20,00	s/sal. mínimo	1.518,00	303,60	
6103	Adiant.Arredond.liq.per.				0,32	
7502	Arredondamento per.anter.					0,09
9101	INSS s/ Salários	12,00	base INSS	2.903,60		241,83

Salário Base	Sal.Contr.INSS	Base FGTS	FGTS Mês	Contrib.Social	Base IRRF	Total vencimentos	Total descontos
2.600,00	2.903,60	2.903,60	232,28			3.103,92	241,92
						Valor Líquido	**2.862,00**

Cód. Nome do Funcionário — CBO — Local
02197 SIDNEY SOUSA DA SILVA — 3222-05 — 00024 CAPS II - ADULTO RIBEIRÃO
CPF: 114.225.588-35 — Matrícula: 0547602197
Funcionário desde: 22/01/2025 — **Cargo:**1273 Tecnico de Enfermagem

Cód.	Descrição	Quant/ %	Referência	Vr.Unit./Base	Vencimentos	Descontos
0001	Salario do mês	1,00	Mês	2.300,00	2.300,00	
0701	Adicional Cesta Básica		s/valor fixo		200,00	
0901	Adicional Insalubridade	20,00	s/sal. mínimo	1.518,00	303,60	

FOLHA DE PAGAMENTO ANALÍTICA

05476 BIOGESP - ASS GESTÃO EXEC SERVS PUB SC
26.702.577/0001-39
Rua Cardeal Arcoverde, 1641 sl 93/94



São Paulo SP 05407-002
Fone: (11)3030-1833
Fax:

Mensal 05/2025

4348	Credito Vale Transporte	19,00	Junho/2025	19,50	370,50	
6103	Adiant.Arredond.liq.per.				0,83	
7502	Arredondamento per.anter.					0,38
8101	Vale Transporte	6,00		2.300,00		138,00
9101	INSS s/ Salários	9,00	base INSS	2.603,60		211,55

Salário Base	Sal.Contr.INSS	Base FGTS	FGTS Mês	Contrib.Social	Base IRRF	Total vencimentos	Total descontos
2.300,00	2.603,60	2.603,60	208,28			3.174,93	349,93
						Valor Líquido	**2.825,00**

Cód. Nome do Funcionário
02263 SILVIA LUIZA DA SILVA
CPF: 293.936.508-37
Funcionário desde: 22/04/2025

CBO Local
2516-05 00024 CAPS II - ADULTO RIBEIRÃO
Matrícula: 0547602263
Cargo:1745 Assistente Social

Cód.	Descrição	Quant/ %	Referência	Vr.Unit./Base	Vencimentos	Descontos
0001	Salario do mês	1,00	Mês	3.200,00	3.200,00	
0701	Adicional Cesta Básica		s/valor fixo		200,00	
0901	Adicional Insalubridade	20,00	s/sal. mínimo	1.518,00	303,60	
4348	Credito Vale Transporte	19,00	Junho/2025	10,80	205,20	
6103	Adiant.Arredond.liq.per.				0,25	
7502	Arredondamento per.anter.					0,92
8101	Vale Transporte	6,00		3.200,00		192,00
9101	INSS s/ Salários	12,00	base INSS	3.503,60		313,83
9201	IRF s/ Salários	15,00	base irrf mês	2.896,40		40,30

Salário Base	Sal.Contr.INSS	Base FGTS	FGTS Mês	Contrib.Social	Base IRRF	Total vencimentos	Total descontos
3.200,00	3.503,60	3.503,60	280,28		2.896,40	3.909,05	547,05
						Valor Líquido	**3.362,00**

Cód. Nome do Funcionário
01951 SIRLEI DOS SANTOS
CPF: 080.196.138-62
Funcionário desde: 03/01/2024

CBO Local
5153-05 00023 CAPS I - INFANTIL RIBEIRÃO
Matrícula: 0547601951
Cargo:3328 Oficineira

Cód.	Descrição	Quant/ %	Referência	Vr.Unit./Base	Vencimentos	Descontos
0001	Salario do mês	1,00	Mês	1.518,00	1.518,00	
0701	Adicional Cesta Básica		s/valor fixo		200,00	
0901	Adicional Insalubridade	20,00	s/sal. mínimo	1.518,00	303,60	
4348	Credito Vale Transporte	19,00	Junho/2025	10,80	205,20	
6103	Adiant.Arredond.liq.per.				0,28	
7502	Arredondamento per.anter.					0,83
8101	Vale Transporte	6,00		1.518,00		91,08
9101	INSS s/ Salários	9,00	base INSS	1.821,60		141,17

Salário Base	Sal.Contr.INSS	Base FGTS	FGTS Mês	Contrib.Social	Base IRRF	Total vencimentos	Total descontos
1.518,00	1.821,60	1.821,60	145,72			2.227,08	233,08
						Valor Líquido	**1.994,00**

Cód. Nome do Funcionário
01343 SOLANGE VIEIRA VILAR MADUREIRA
CPF: 302.550.468-47
Funcionário desde: 10/08/2021

CBO Local
4110-05 00024 CAPS II - ADULTO RIBEIRÃO
Matrícula: 0547601343
Cargo:0040 Aux. Administrativo

Cód.	Descrição	Quant/ %	Referência	Vr.Unit./Base	Vencimentos	Descontos
0001	Salario do mês	1,00	Mês	1.800,00	1.800,00	

FOLHA DE PAGAMENTO ANALÍTICA

05476 BIOGESP - ASS GESTÃO EXEC SERVS PUB SC
26.702.577/0001-39
Rua Cardeal Arcoverde, 1641 sl 93/94

São Paulo SP 05407-002
Fone: (11)3030-1833
Fax:

Mensal 05/2025

0701	Adicional Cesta Básica		s/valor fixo		200,00	
0901	Adicional Insalubridade	20,00	s/sal. mínimo	1.518,00	303,60	
4348	Credito Vale Transporte	19,00	Junho/2025	10,80	205,20	
6103	Adiant.Arredond.liq.per.				0,56	
7502	Arredondamento per.anter.					0,81
8101	Vale Transporte	6,00		1.800,00		108,00
9101	INSS s/ Salários	9,00	base INSS	2.103,60		166,55

Salário Base	Sal.Contr.INSS	Base FGTS	FGTS Mês	Contrib.Social	Base IRRF	Total vencimentos	Total descontos
1.800,00	2.103,60	2.103,60	168,28			2.509,36	275,36
						Valor Líquido	**2.234,00**

Cód. Nome do Funcionário — CBO — Local
01348 TALITA MORANDI BRITO — 4110-05 — 00025 CAPS RIBEIRÃO
CPF: 298.733.108-86 — Matrícula: 0547601348
Funcionário desde: 06/06/2022 — **Cargo:**0869 Assistente de Recursos

Cód.	Descrição	Quant/ %	Referência	Vr.Unit./Base	Vencimentos	Descontos
0001	Salario do mês	30,00	Dia(s)	80,65	2.419,50	
0701	Adicional Cesta Básica		s/valor fixo		193,55	
0901	Adicional Insalubridade	20,00	s/sal. mínimo	1.469,03	293,81	
6103	Adiant.Arredond.liq.per.				0,65	
7502	Arredondamento per.anter.					0,90
9101	INSS s/ Salários	12,00	base INSS	2.837,91		224,61

Salário Base	Sal.Contr.INSS	Base FGTS	FGTS Mês	Contrib.Social	Base IRRF	Total vencimentos	Total descontos
2.500,00	2.837,91	2.713,31	217,06			2.907,51	225,51
						Valor Líquido	**2.682,00**

Cód. Nome do Funcionário — CBO — Local
01532 TAMARA DOS SANTOS OLIVEIRA — 5142-25 — 00024 CAPS II - ADULTO RIBEIRÃO
CPF: 132.330.004-05 — Matrícula: 0547601532
Funcionário desde: 01/02/2023 — **Cargo:**1714 Aux. Serv. Gerais

Cód.	Descrição	Quant/ %	Referência	Vr.Unit./Base	Vencimentos	Descontos
0001	Salario do mês	1,00	Mês	1.518,00	1.518,00	
0701	Adicional Cesta Básica		s/valor fixo		200,00	
0901	Adicional Insalubridade	20,00	s/sal. mínimo	1.518,00	303,60	
4348	Credito Vale Transporte	19,00	Junho/2025	10,80	205,20	
6103	Adiant.Arredond.liq.per.				0,29	
7502	Arredondamento per.anter.					0,84
8101	Vale Transporte	6,00		1.518,00		91,08
9101	INSS s/ Salários	9,00	base INSS	1.821,60		141,17

Salário Base	Sal.Contr.INSS	Base FGTS	FGTS Mês	Contrib.Social	Base IRRF	Total vencimentos	Total descontos
1.518,00	1.821,60	1.821,60	145,72			2.227,09	233,09
						Valor Líquido	**1.994,00**

Cód. Nome do Funcionário — CBO — Local
01352 THAIS SILVA — 3222-05 — 00024 CAPS II - ADULTO RIBEIRÃO
CPF: 390.178.048-31 — Matrícula: 0547601352
Funcionário desde: 10/08/2021 — **Afast desde:** 26/02/2025 / 6-Licença Maternidade — **Cargo:**1273 Tecnico de Enfermagem

Cód.	Descrição	Quant/ %	Referência	Vr.Unit./Base	Vencimentos	Descontos
0101	Salario Maternidade	31,00	dias	2.603,60	2.603,60	
4348	Credito Vale Transporte	3,00	Junho/2025	10,80	32,40	

FOLHA DE PAGAMENTO ANALÍTICA

05476 BIOGESP - ASS GESTÃO EXEC SERVS PUB SC 26.702.577/0001-39 Rua Cardeal Arcoverde, 1641 sl 93/94	São Paulo SP 05407-002 Fone: (11)3030-1833 Fax:

Mensal 05/2025

6103	Adiant.Arredond.liq.per.				0,18	
7502	Arredondamento per.anter.					0,63
9101	INSS s/ Salários	9,00	base INSS	2.603,60		211,55

Salário Base	Sal.Contr.INSS	Base FGTS	FGTS Mês	Contrib.Social	Base IRRF	Total vencimentos	Total descontos
2.300,00	2.603,60	2.603,60	208,28			2.636,18	212,18
						Valor Líquido	**2.424,00**

FOLHA DE PAGAMENTO ANALÍTICA

05476 BIOGESP - ASS GESTÃO EXEC SERVS PUB SC
26.702.577/0001-39
Rua Cardeal Arcoverde, 1641 sl 93/94

São Paulo SP 05407-002
Fone: (11)3030-1833
Fax:

Mensal 05/2025

Cód. Nome do Funcionário — CBO — Local
01194 ADILER JOSE DOS SANTOS — 5162-10 — 00026 RT
CPF: 723.434.005-04 — Matrícula: 0547601194
Funcionário desde: 10/08/2021 — **Cargo:**1778 Cuidador(a)

Cód.	Descrição	Quant/ %	Referência	Vr.Unit./Base	Vencimentos	Descontos
0001	Salario do mês	1,00	Mês	1.518,00	1.518,00	
0701	Adicional Cesta Básica		s/valor fixo		200,00	
0901	Adicional Insalubridade	20,00	s/sal. mínimo	1.518,00	303,60	
1001	Adicional Noturno	180,00	40.00%(hN=60:00)	10,12	728,64	
4348	Credito Vale Transporte	4,00	Junho/2025	12,30	49,20	
6103	Adiant.Arredond.liq.per.				0,68	
7502	Arredondamento per.anter.					0,17
8101	Vale Transporte	6,00		1.518,00		49,20
9101	INSS s/ Salários	9,00	base INSS	2.550,24		206,75

Salário Base	Sal.Contr.INSS	Base FGTS	FGTS Mês	Contrib.Social	Base IRRF	Total vencimentos	Total descontos
1.518,00	2.550,24	2.550,24	204,01			2.800,12	256,12
						Valor Líquido	**2.544,00**

Cód. Nome do Funcionário — CBO — Local
02198 ALESSANDRA FERREIRA DA SILVA — 5162-10 — 00026 RT
CPF: 404.094.348-17 — Matrícula: 0547602198
Funcionário desde: 03/02/2025 — **Cargo:**1778 Cuidador(a)

Cód.	Descrição	Quant/ %	Referência	Vr.Unit./Base	Vencimentos	Descontos
0001	Salario do mês	1,00	Mês	1.518,00	1.518,00	
0701	Adicional Cesta Básica		s/valor fixo		200,00	
0901	Adicional Insalubridade	20,00	s/sal. mínimo	1.518,00	303,60	
2401	Salario Familia	2,00	dependentes	65,00	130,00	
4348	Credito Vale Transporte	13,00	Junho/2025	10,80	140,40	
6103	Adiant.Arredond.liq.per.				0,40	
7502	Arredondamento per.anter.					0,15
8101	Vale Transporte	6,00		1.518,00		91,08
9101	INSS s/ Salários	9,00	base INSS	1.821,60		141,17

Salário Base	Sal.Contr.INSS	Base FGTS	FGTS Mês	Contrib.Social	Base IRRF	Total vencimentos	Total descontos
1.518,00	1.821,60	1.821,60	145,72			2.292,40	232,40
						Valor Líquido	**2.060,00**

Cód. Nome do Funcionário — CBO — Local
01241 ALESSANDRA RAMOS DA SILVA — 5162-10 — 00026 RT
CPF: 166.853.208-50 — Matrícula: 0547601241
Funcionário desde: 10/08/2021 — **Cargo:**1778 Cuidador(a)

Cód.	Descrição	Quant/ %	Referência	Vr.Unit./Base	Vencimentos	Descontos
0001	Salario do mês	1,00	Mês	1.518,00	1.518,00	
0701	Adicional Cesta Básica		s/valor fixo		200,00	
0901	Adicional Insalubridade	20,00	s/sal. mínimo	1.518,00	303,60	
1001	Adicional Noturno	180,00	40.00%(hN=60:00)	10,12	728,64	
4348	Credito Vale Transporte	13,00	Junho/2025	10,80	140,40	
6103	Adiant.Arredond.liq.per.				0,36	
7502	Arredondamento per.anter.					0,29
8101	Vale Transporte	6,00		1.518,00		91,08

FOLHA DE PAGAMENTO ANALÍTICA

05476 BIOGESP - ASS GESTÃO EXEC SERVS PUB SC
26.702.577/0001-39
Rua Cardeal Arcoverde, 1641 sl 93/94

São Paulo SP 05407-002
Fone: (11)3030-1833
Fax:

Mensal 05/2025

8386	Empréstimo Cred Consignad					229,88
9101	INSS s/ Salários	9,00	base INSS	2.550,24		206,75

Salário Base	Sal.Contr.INSS	Base FGTS	FGTS Mês	Contrib.Social	Base IRRF	Total vencimentos	Total descontos
1.518,00	2.550,24	2.550,24	204,01			2.891,00	528,00
						Valor Líquido	**2.363,00**

Cód. Nome do Funcionário — CBO Local
01247 ALICE BORGES BRAMANTI — 5162-10 00026 RT
CPF: 003.512.678-75 — Matrícula: 0547601247
Funcionário desde: 10/08/2021 — **Cargo:**1778 Cuidador(a)

Cód.	Descrição	Quant/ %	Referência	Vr.Unit./Base	Vencimentos	Descontos
0001	Salario do mês	1,00	Mês	1.518,00	1.518,00	
0701	Adicional Cesta Básica		s/valor fixo		200,00	
0901	Adicional Insalubridade	20,00	s/sal. mínimo	1.518,00	303,60	
1001	Adicional Noturno	180,00	40.00%(hN=60:00)	10,12	728,64	
6103	Adiant.Arredond.liq.per.				0,51	
9101	INSS s/ Salários	9,00	base INSS	2.550,24		206,75

Salário Base	Sal.Contr.INSS	Base FGTS	FGTS Mês	Contrib.Social	Base IRRF	Total vencimentos	Total descontos
1.518,00	2.550,24	2.550,24	204,01			2.750,75	206,75
						Valor Líquido	**2.544,00**

Cód. Nome do Funcionário — CBO Local
02262 AMANDA OLIVIA DE CARVALHO MENEZES — 3222-05 00026 RT
CPF: 400.342.548-03 — Matrícula: 0547602262
Funcionário desde: 22/04/2025 — **Cargo:**1273 Tecnico de Enfermagem

Cód.	Descrição	Quant/ %	Referência	Vr.Unit./Base	Vencimentos	Descontos
0001	Salario do mês	1,00	Mês	2.300,00	2.300,00	
0701	Adicional Cesta Básica		s/valor fixo		200,00	
0901	Adicional Insalubridade	20,00	s/sal. mínimo	1.518,00	303,60	
2701	Auxílio Creche		s/valor fixo		306,38	
4348	Credito Vale Transporte	19,00	Junho/2025	10,80	205,20	
6103	Adiant.Arredond.liq.per.				0,93	
7502	Arredondamento per.anter.					0,56
8101	Vale Transporte	6,00		2.300,00		138,00
9101	INSS s/ Salários	9,00	base INSS	2.603,60		211,55

Salário Base	Sal.Contr.INSS	Base FGTS	FGTS Mês	Contrib.Social	Base IRRF	Total vencimentos	Total descontos
2.300,00	2.603,60	2.603,60	208,28			3.316,11	350,11
						Valor Líquido	**2.966,00**

Cód. Nome do Funcionário — CBO Local
02247 AMANDA SOARES DO CARMO — 5162-10 00026 RT
CPF: 462.325.888-27 — Matrícula: 0547602247
Funcionário desde: 02/04/2025 — **Cargo:**1778 Cuidador(a)

Cód.	Descrição	Quant/ %	Referência	Vr.Unit./Base	Vencimentos	Descontos
0001	Salario do mês	1,00	Mês	1.518,00	1.518,00	
0701	Adicional Cesta Básica		s/valor fixo		200,00	
0901	Adicional Insalubridade	20,00	s/sal. mínimo	1.518,00	303,60	
2401	Salario Familia	1,00	dependente	65,00	65,00	
4348	Credito Vale Transporte	13,00	Junho/2025	19,50	253,50	
4348	Credito Vale Transporte		Reemb Maio/2025		113,10	

FOLHA DE PAGAMENTO ANALÍTICA

05476 BIOGESP - ASS GESTÃO EXEC SERVS PUB SC
26.702.577/0001-39
Rua Cardeal Arcoverde, 1641 sl 93/94

São Paulo SP 05407-002
Fone: (11)3030-1833
Fax:

Mensal 05/2025

6103	Adiant.Arredond.liq.per.					0,95	
7502	Arredondamento per.anter.						0,90
8101	Vale Transporte	6,00		1.518,00			91,08
9101	INSS s/ Salários	9,00	base INSS	1.821,60			141,17

Salário Base	Sal.Contr.INSS	Base FGTS	FGTS Mês	Contrib.Social	Base IRRF	Total vencimentos	Total descontos
1.518,00	1.821,60	1.821,60	145,72			2.454,15	233,15
						Valor Líquido	**2.221,00**

Cód. Nome do Funcionário — CBO — Local
01268 ANA CRISTINA NUNES — 5162-10 — 00026 RT
CPF: 264.044.618-54 — Matrícula: 0547601268
Funcionário desde: 10/08/2021 — **Cargo:**1778 Cuidador(a)

Cód.	Descrição	Quant/ %	Referência	Vr.Unit./Base	Vencimentos	Descontos
0001	Salario do mês	1,00	Mês	1.518,00	1.518,00	
0701	Adicional Cesta Básica		s/valor fixo		200,00	
0901	Adicional Insalubridade	20,00	s/sal. mínimo	1.518,00	303,60	
4348	Credito Vale Transporte	13,00	Junho/2025	30,40	395,20	
6103	Adiant.Arredond.liq.per.				0,28	
7502	Arredondamento per.anter.					0,83
8101	Vale Transporte	6,00		1.518,00		91,08
9101	INSS s/ Salários	9,00	base INSS	1.821,60		141,17

Salário Base	Sal.Contr.INSS	Base FGTS	FGTS Mês	Contrib.Social	Base IRRF	Total vencimentos	Total descontos
1.518,00	1.821,60	1.821,60	145,72			2.417,08	233,08
						Valor Líquido	**2.184,00**

Cód. Nome do Funcionário — CBO — Local
01176 ANDREIA SANTOS DUARTE — 5162-10 — 00026 RT
CPF: 346.046.218-37 — Matrícula: 0547601176
Funcionário desde: 10/08/2021 — **Cargo:**1778 Cuidador(a)

Cód.	Descrição	Quant/ %	Referência	Vr.Unit./Base	Vencimentos	Descontos
0001	Salario do mês	1,00	Mês	1.518,00	1.518,00	
0701	Adicional Cesta Básica		s/valor fixo		200,00	
0901	Adicional Insalubridade	20,00	s/sal. mínimo	1.518,00	303,60	
4348	Credito Vale Transporte	13,00	Junho/2025	12,30	159,90	
6103	Adiant.Arredond.liq.per.				0,31	
7502	Arredondamento per.anter.					0,56
8101	Vale Transporte	6,00		1.518,00		91,08
9101	INSS s/ Salários	9,00	base INSS	1.821,60		141,17

Salário Base	Sal.Contr.INSS	Base FGTS	FGTS Mês	Contrib.Social	Base IRRF	Total vencimentos	Total descontos
1.518,00	1.821,60	1.821,60	145,72			2.181,81	232,81
						Valor Líquido	**1.949,00**

Cód. Nome do Funcionário — CBO — Local
01178 ANDRIELI PONTES GOMES — 5162-10 — 00026 RT
CPF: 478.102.778-47 — Matrícula: 0547601178
Funcionário desde: 10/08/2021 — **Cargo:**1778 Cuidador(a)

Cód.	Descrição	Quant/ %	Referência	Vr.Unit./Base	Vencimentos	Descontos
0001	Salario do mês	1,00	Mês	1.518,00	1.518,00	
0701	Adicional Cesta Básica		s/valor fixo		200,00	
0901	Adicional Insalubridade	20,00	s/sal. mínimo	1.518,00	303,60	

FOLHA DE PAGAMENTO ANALÍTICA

05476 BIOGESP - ASS GESTÃO EXEC SERVS PUB SC
26.702.577/0001-39
Rua Cardeal Arcoverde, 1641 sl 93/94

São Paulo SP 05407-002
Fone: (11)3030-1833
Fax:

Mensal 05/2025

4348	Credito Vale Transporte	8,00	Junho/2025	10,80	86,40	
6103	Adiant.Arredond.liq.per.				0,37	
7502	Arredondamento per.anter.					0,80
8101	Vale Transporte	6,00		1.518,00		86,40
9101	INSS s/ Salários	9,00	base INSS	1.821,60		141,17

Salário Base	Sal.Contr.INSS	Base FGTS	FGTS Mês	Contrib.Social	Base IRRF	Total vencimentos	Total descontos
1.518,00	1.821,60	1.821,60	145,72			2.108,37	228,37
						Valor Líquido	**1.880,00**

Cód. Nome do Funcionário — CBO — Local
01193 ARIANE DOS SANTOS DUARTE — 5162-10 — 00026 RT
CPF: 360.978.268-42 — Matrícula: 0547601193
Funcionário desde: 10/08/2021 — **Cargo:**1778 Cuidador(a)

Cód.	Descrição	Quant/ %	Referência	Vr.Unit./Base	Vencimentos	Descontos
0001	Salario do mês	1,00	Mês	1.518,00	1.518,00	
0701	Adicional Cesta Básica		s/valor fixo		200,00	
0901	Adicional Insalubridade	20,00	s/sal. mínimo	1.518,00	303,60	
1001	Adicional Noturno	180,00	40.00%(hN=60:00)	10,12	728,64	
4348	Credito Vale Transporte	13,00	Junho/2025	21,60	280,80	
6103	Adiant.Arredond.liq.per.				0,78	
7502	Arredondamento per.anter.					0,48
8101	Vale Transporte	6,00		1.518,00		91,08
8386	Empréstimo Cred Consignad					347,51
9101	INSS s/ Salários	9,00	base INSS	2.550,24		206,75

Salário Base	Sal.Contr.INSS	Base FGTS	FGTS Mês	Contrib.Social	Base IRRF	Total vencimentos	Total descontos
1.518,00	2.550,24	2.550,24	204,01			3.031,82	645,82
						Valor Líquido	**2.386,00**

Cód. Nome do Funcionário — CBO — Local
02086 CATIA REGINA DOMINGUES — 5162-05 — 00026 RT
CPF: 155.334.558-41 — Matrícula: 0547602086
Funcionário desde: 20/06/2024 — **Cargo:**3751 Cuidador (a)

Cód.	Descrição	Quant/ %	Referência	Vr.Unit./Base	Vencimentos	Descontos
0001	Salario do mês	1,00	Mês	1.518,00	1.518,00	
0701	Adicional Cesta Básica		s/valor fixo		200,00	
0901	Adicional Insalubridade	20,00	s/sal. mínimo	1.518,00	303,60	
4348	Credito Vale Transporte	13,00	Junho/2025	10,80	140,40	
6103	Adiant.Arredond.liq.per.				0,16	
7502	Arredondamento per.anter.					0,91
8101	Vale Transporte	6,00		1.518,00		91,08
9101	INSS s/ Salários	9,00	base INSS	1.821,60		141,17

Salário Base	Sal.Contr.INSS	Base FGTS	FGTS Mês	Contrib.Social	Base IRRF	Total vencimentos	Total descontos
1.518,00	1.821,60	1.821,60	145,72			2.162,16	233,16
						Valor Líquido	**1.929,00**

Cód. Nome do Funcionário — CBO — Local
02085 CINTIA CIBELE DOS SANTOS — 5162-10 — 00026 RT
CPF: 347.756.118-01 — Matrícula: 0547602085
Funcionário desde: 20/06/2024 — **Cargo:**1778 Cuidador(a)

Cód.	Descrição	Quant/ %	Referência	Vr.Unit./Base	Vencimentos	Descontos

FOLHA DE PAGAMENTO ANALÍTICA

05476 BIOGESP - ASS GESTÃO EXEC SERVS PUB SC
26.702.577/0001-39
Rua Cardeal Arcoverde, 1641 sl 93/94

São Paulo SP 05407-002
Fone: (11)3030-1833
Fax:

Mensal 05/2025

0001	Salario do mês	1,00	Mês	1.518,00	1.518,00	
0701	Adicional Cesta Básica		s/valor fixo		200,00	
0901	Adicional Insalubridade	20,00	s/sal. mínimo	1.518,00	303,60	
2401	Salario Familia	1,00	dependente	65,00	65,00	
4348	Credito Vale Transporte	13,00	Junho/2025	10,80	140,40	
6103	Adiant.Arredond.liq.per.				0,89	
7502	Arredondamento per.anter.					0,64
8101	Vale Transporte	6,00		1.518,00		91,08
9101	INSS s/ Salários	9,00	base INSS	1.821,60		141,17

Salário Base	Sal.Contr.INSS	Base FGTS	FGTS Mês	Contrib.Social	Base IRRF	Total vencimentos	Total descontos
1.518,00	1.821,60	1.821,60	145,72			2.227,89	232,89
						Valor Líquido	**1.995,00**

Cód. Nome do Funcionário — CBO — Local
02204 CLAUDETE PEREIRA DOS REIS — 3222-05 — 00026 RT
CPF: 307.371.118-01 — Matrícula: 0547602204
Funcionário desde: 06/02/2025 — **Cargo:** 1273 Tecnico de Enfermagem

Cód.	Descrição	Quant/ %	Referência	Vr.Unit./Base	Vencimentos	Descontos
0001	Salario do mês	1,00	Mês	2.300,00	2.300,00	
0701	Adicional Cesta Básica		s/valor fixo		200,00	
0901	Adicional Insalubridade	20,00	s/sal. mínimo	1.518,00	303,60	
4348	Credito Vale Transporte	19,00	Junho/2025	10,80	205,20	
7502	Arredondamento per.anter.					0,25
8101	Vale Transporte	6,00		2.300,00		138,00
9101	INSS s/ Salários	9,00	base INSS	2.603,60		211,55

Salário Base	Sal.Contr.INSS	Base FGTS	FGTS Mês	Contrib.Social	Base IRRF	Total vencimentos	Total descontos
2.300,00	2.603,60	2.603,60	208,28			3.008,80	349,80
						Valor Líquido	**2.659,00**

Cód. Nome do Funcionário — CBO — Local
01198 CLEIDE APARECIDA ALMEIDA ROCHA — 5162-10 — 00026 RT
CPF: 131.689.118-60 — Matrícula: 0547601198
Funcionário desde: 10/08/2021 — **Cargo:** 1778 Cuidador(a)

Cód.	Descrição	Quant/ %	Referência	Vr.Unit./Base	Vencimentos	Descontos
0001	Salario do mês	1,00	Mês	1.518,00	1.518,00	
0701	Adicional Cesta Básica		s/valor fixo		200,00	
0901	Adicional Insalubridade	20,00	s/sal. mínimo	1.518,00	303,60	
4348	Credito Vale Transporte	13,00	Junho/2025	21,20	275,60	
6103	Adiant.Arredond.liq.per.				0,24	
7502	Arredondamento per.anter.					0,19
8101	Vale Transporte	6,00		1.518,00		91,08
9101	INSS s/ Salários	9,00	base INSS	1.821,60		141,17

Salário Base	Sal.Contr.INSS	Base FGTS	FGTS Mês	Contrib.Social	Base IRRF	Total vencimentos	Total descontos
1.518,00	1.821,60	1.821,60	145,72			2.297,44	232,44
						Valor Líquido	**2.065,00**

FOLHA DE PAGAMENTO ANALÍTICA

05476 BIOGESP - ASS GESTÃO EXEC SERVS PUB SC
26.702.577/0001-39
Rua Cardeal Arcoverde, 1641 sl 93/94



São Paulo SP 05407-002
Fone: (11)3030-1833
Fax:

Mensal 05/2025

Cód. Nome do Funcionário — CBO — Local
02094 CLEONICE DE ALMEIDA MORETTI DA SILVA — 5162-05 — 00026 RT
CPF: 254.550.568-40 — Matrícula: 0547602094
Funcionário desde: 12/07/2024 — **Cargo:**3751 Cuidador (a)

Cód.	Descrição	Quant/ %	Referência	Vr.Unit./Base	Vencimentos	Descontos
0001	Salario do mês	1,00	Mês	1.518,00	1.518,00	
0701	Adicional Cesta Básica		s/valor fixo		200,00	
0901	Adicional Insalubridade	20,00	s/sal. mínimo	1.518,00	303,60	
6103	Adiant.Arredond.liq.per.				0,22	
7502	Arredondamento per.anter.					0,65
9101	INSS s/ Salários	9,00	base INSS	1.821,60		141,17

Salário Base	Sal.Contr.INSS	Base FGTS	FGTS Mês	Contrib.Social	Base IRRF	Total vencimentos	Total descontos
1.518,00	1.821,60	1.821,60	145,72			2.021,82	141,82
						Valor Líquido	**1.880,00**

Cód. Nome do Funcionário — CBO — Local
01239 DILMA CAMPOS FERREIRA — 3222-05 — 00026 RT
CPF: 535.528.495-72 — Matrícula: 0547601239
Funcionário desde: 10/08/2021 — **Cargo:**1273 Tecnico de Enfermagem

Cód.	Descrição	Quant/ %	Referência	Vr.Unit./Base	Vencimentos	Descontos
0001	Salario do mês	4,00	Dia(s)	74,19	296,76	
0701	Adicional Cesta Básica		s/valor fixo		25,81	
0901	Adicional Insalubridade	20,00	s/sal. mínimo	195,87	39,17	
4348	Credito Vale Transporte	14,00	Junho/2025	10,80	151,20	
6103	Adiant.Arredond.liq.per.				0,57	
7502	Arredondamento per.anter.					0,39
8101	Vale Transporte	6,00		296,76		17,81
9101	INSS s/ Salários	12,00	base INSS	3.460,37		40,31

Salário Base	Sal.Contr.INSS	Base FGTS	FGTS Mês	Contrib.Social	Base IRRF	Total vencimentos	Total descontos
2.300,00	3.460,37	335,93	26,87			513,51	58,51
						Valor Líquido	**455,00**

Cód. Nome do Funcionário — CBO — Local
02248 DULCE PALMEIRA DOMINGOS — 5162-10 — 00026 RT
CPF: 998.610.708-34 — Matrícula: 0547602248
Funcionário desde: 02/04/2025 — **Cargo:**1778 Cuidador(a)

Cód.	Descrição	Quant/ %	Referência	Vr.Unit./Base	Vencimentos	Descontos
0001	Salario do mês	1,00	Mês	1.518,00	1.518,00	
0701	Adicional Cesta Básica		s/valor fixo		200,00	
0901	Adicional Insalubridade	20,00	s/sal. mínimo	1.518,00	303,60	
4348	Credito Vale Transporte	13,00	Junho/2025	10,80	140,40	
6103	Adiant.Arredond.liq.per.				0,98	
7502	Arredondamento per.anter.					0,73
8101	Vale Transporte	6,00		1.518,00		91,08
9101	INSS s/ Salários	9,00	base INSS	1.821,60		141,17

Salário Base	Sal.Contr.INSS	Base FGTS	FGTS Mês	Contrib.Social	Base IRRF	Total vencimentos	Total descontos
1.518,00	1.821,60	1.821,60	145,72			2.162,98	232,98
						Valor Líquido	**1.930,00**

FOLHA DE PAGAMENTO ANALÍTICA

05476 BIOGESP - ASS GESTÃO EXEC SERVS PUB SC
26.702.577/0001-39
Rua Cardeal Arcoverde, 1641 sl 93/94

São Paulo SP 05407-002
Fone: (11)3030-1833
Fax:

Mensal 05/2025

Cód. Nome do Funcionário — CBO — Local
01205 ELISANDRA MENEZES SOARES — 5162-10 — 00026 RT
CPF: 265.367.248-01 — Matrícula: 0547601205
Funcionário desde: 10/08/2021 — **Cargo:**1778 Cuidador(a)

Cód.	Descrição	Quant/ %	Referência	Vr.Unit./Base	Vencimentos	Descontos
0001	Salario do mês	1,00	Mês	1.518,00	1.518,00	
0701	Adicional Cesta Básica		s/valor fixo		200,00	
0901	Adicional Insalubridade	20,00	s/sal. mínimo	1.518,00	303,60	
1001	Adicional Noturno	180,00	40.00%(hN=60:00)	10,12	728,64	
4348	Credito Vale Transporte	13,00	Junho/2025	30,40	395,20	
6103	Adiant.Arredond.liq.per.				0,97	
7502	Arredondamento per.anter.					0,18
8101	Vale Transporte	6,00		1.518,00		91,08
8386	Empréstimo Cred Consignad					432,40
9101	INSS s/ Salários	9,00	base INSS	2.550,24		206,75

Salário Base	Sal.Contr.INSS	Base FGTS	FGTS Mês	Contrib.Social	Base IRRF	Total vencimentos	Total descontos
1.518,00	2.550,24	2.550,24	204,01			3.146,41	730,41
						Valor Líquido	**2.416,00**

Cód. Nome do Funcionário — CBO — Local
02222 ELVIS ALAN DE CARVALHO — 5162-10 — 00026 RT
CPF: 373.458.098-62 — Matrícula: 0547602222
Funcionário desde: 06/03/2025 — **Cargo:**1778 Cuidador(a)

Cód.	Descrição	Quant/ %	Referência	Vr.Unit./Base	Vencimentos	Descontos
0001	Salario do mês	1,00	Mês	1.518,00	1.518,00	
0701	Adicional Cesta Básica		s/valor fixo		200,00	
0901	Adicional Insalubridade	20,00	s/sal. mínimo	1.518,00	303,60	
4348	Credito Vale Transporte	13,00	Junho/2025	29,40	382,20	
6103	Adiant.Arredond.liq.per.				0,03	
7502	Arredondamento per.anter.					0,58
8101	Vale Transporte	6,00		1.518,00		91,08
9101	INSS s/ Salários	9,00	base INSS	1.821,60		141,17

Salário Base	Sal.Contr.INSS	Base FGTS	FGTS Mês	Contrib.Social	Base IRRF	Total vencimentos	Total descontos
1.518,00	1.821,60	1.821,60	145,72			2.403,83	232,83
						Valor Líquido	**2.171,00**

Cód. Nome do Funcionário — CBO — Local
01471 FATIMA GARCIA CONDE PIMENTEL — 5162-10 — 00026 RT
CPF: 936.205.358-68 — Matrícula: 0547601471
Funcionário desde: 11/11/2022 — **Cargo:**1778 Cuidador(a)

Cód.	Descrição	Quant/ %	Referência	Vr.Unit./Base	Vencimentos	Descontos
0001	Salario do mês	1,00	Mês	1.518,00	1.518,00	
0701	Adicional Cesta Básica		s/valor fixo		200,00	
0901	Adicional Insalubridade	20,00	s/sal. mínimo	1.518,00	303,60	
6103	Adiant.Arredond.liq.per.				0,64	
7502	Arredondamento per.anter.					0,07
9101	INSS s/ Salários	9,00	base INSS	1.821,60		141,17

FOLHA DE PAGAMENTO ANALÍTICA

05476 BIOGESP - ASS GESTÃO EXEC SERVS PUB SC
26.702.577/0001-39
Rua Cardeal Arcoverde, 1641 sl 93/94

São Paulo SP 05407-002
Fone: (11)3030-1833
Fax:

Mensal 05/2025

Salário Base	Sal.Contr.INSS	Base FGTS	FGTS Mês	Contrib.Social	Base IRRF	Total vencimentos	Total descontos
1.518,00	1.821,60	1.821,60	145,72			2.022,24	141,24
						Valor Líquido	**1.881,00**

Cód. Nome do Funcionário — CBO — Local
01225 FRANCISCA NUNES SILVA DOS SANTOS — 5162-10 — 00026 RT
CPF: 069.117.798-80 — Matrícula: 0547601225
Funcionário desde: 10/08/2021 — **Cargo:**1778 Cuidador(a)

Cód.	Descrição	Quant/ %	Referência	Vr.Unit./Base	Vencimentos	Descontos
0001	Salario do mês	1,00	Mês	1.518,00	1.518,00	
0701	Adicional Cesta Básica		s/valor fixo		200,00	
0901	Adicional Insalubridade	20,00	s/sal. mínimo	1.518,00	303,60	
1001	Adicional Noturno	180,00	40.00%(hN=60:00)	10,12	728,64	
4348	Credito Vale Transporte	13,00	Junho/2025	10,80	140,40	
6103	Adiant.Arredond.liq.per.				0,88	
7502	Arredondamento per.anter.					0,69
8101	Vale Transporte	6,00		1.518,00		91,08
9101	INSS s/ Salários	9,00	base INSS	2.550,24		206,75

Salário Base	Sal.Contr.INSS	Base FGTS	FGTS Mês	Contrib.Social	Base IRRF	Total vencimentos	Total descontos
1.518,00	2.550,24	2.550,24	204,01			2.891,52	298,52
						Valor Líquido	**2.593,00**

Cód. Nome do Funcionário — CBO — Local
02097 GABRIELA DIAS DA SILVA — 5162-10 — 00026 RT
CPF: 463.852.368-46 — Matrícula: 0547602097
Funcionário desde: 19/07/2024 — **Cargo:**1778 Cuidador(a)

Cód.	Descrição	Quant/ %	Referência	Vr.Unit./Base	Vencimentos	Descontos
0001	Salario do mês	1,00	Mês	1.518,00	1.518,00	
0701	Adicional Cesta Básica		s/valor fixo		200,00	
0901	Adicional Insalubridade	20,00	s/sal. mínimo	1.518,00	303,60	
2401	Salario Familia	2,00	dependentes	65,00	130,00	
2701	Auxílio Creche		s/valor fixo		306,38	
4348	Credito Vale Transporte	13,00	Junho/2025	10,80	140,40	
6103	Adiant.Arredond.liq.per.				0,01	
7502	Arredondamento per.anter.					0,14
8101	Vale Transporte	6,00		1.518,00		91,08
9101	INSS s/ Salários	9,00	base INSS	1.821,60		141,17

Salário Base	Sal.Contr.INSS	Base FGTS	FGTS Mês	Contrib.Social	Base IRRF	Total vencimentos	Total descontos
1.518,00	1.821,60	1.821,60	145,72			2.598,39	232,39
						Valor Líquido	**2.366,00**

Cód. Nome do Funcionário — CBO — Local
02196 GRAZIELA SAMARA DIAS DA SILVA — 5162-10 — 00026 RT
CPF: 463.852.718-38 — Matrícula: 0547602196
Funcionário desde: 22/01/2025 — **Cargo:**1778 Cuidador(a)

Cód.	Descrição	Quant/ %	Referência	Vr.Unit./Base	Vencimentos	Descontos
0001	Salario do mês	1,00	Mês	1.518,00	1.518,00	
0701	Adicional Cesta Básica		s/valor fixo		200,00	
0901	Adicional Insalubridade	20,00	s/sal. mínimo	1.518,00	303,60	
2401	Salario Familia	1,00	dependente	65,00	65,00	

FOLHA DE PAGAMENTO ANALÍTICA

05476 BIOGESP - ASS GESTÃO EXEC SERVS PUB SC
26.702.577/0001-39
Rua Cardeal Arcoverde, 1641 sl 93/94



São Paulo SP 05407-002
Fone: (11)3030-1833
Fax:

Mensal 05/2025

2701	Auxílio Creche		s/valor fixo		306,38	
4348	Credito Vale Transporte	13,00	Junho/2025	10,80	140,40	
6103	Adiant.Arredond.liq.per.				0,19	
7502	Arredondamento per.anter.					0,32
8101	Vale Transporte	6,00		1.518,00		91,08
9101	INSS s/ Salários	9,00	base INSS	1.821,60		141,17

Salário Base	Sal.Contr.INSS	Base FGTS	FGTS Mês	Contrib.Social	Base IRRF	Total vencimentos	Total descontos
1.518,00	1.821,60	1.821,60	145,72			2.533,57	232,57
						Valor Líquido	**2.301,00**

Cód. Nome do Funcionário — CBO Local
01251 IEDA DOS SANTOS PAZ — 3222-05 00026 RT
CPF: 955.139.494-15 — Matrícula: 0547601251
Funcionário desde: 10/08/2021 — **Cargo:** 1273 Tecnico de Enfermagem

Cód.	Descrição	Quant/ %	Referência	Vr.Unit./Base	Vencimentos	Descontos
0001	Salario do mês	1,00	Mês	2.300,00	2.300,00	
0701	Adicional Cesta Básica		s/valor fixo		200,00	
0901	Adicional Insalubridade	20,00	s/sal. mínimo	1.518,00	303,60	
4348	Credito Vale Transporte	19,00	Junho/2025	10,80	205,20	
6103	Adiant.Arredond.liq.per.				0,42	
7502	Arredondamento per.anter.					0,67
8101	Vale Transporte	6,00		2.300,00		138,00
9101	INSS s/ Salários	9,00	base INSS	2.603,60		211,55

Salário Base	Sal.Contr.INSS	Base FGTS	FGTS Mês	Contrib.Social	Base IRRF	Total vencimentos	Total descontos
2.300,00	2.603,60	2.603,60	208,28			3.009,22	350,22
						Valor Líquido	**2.659,00**

Cód. Nome do Funcionário — CBO Local
01253 JEANES DOS SANTOS DUARTE — 5162-10 00026 RT
CPF: 386.123.828-40 — Matrícula: 0547601253
Funcionário desde: 10/08/2021 — **Cargo:** 1778 Cuidador(a)

Cód.	Descrição	Quant/ %	Referência	Vr.Unit./Base	Vencimentos	Descontos
0001	Salario do mês	1,00	Mês	1.518,00	1.518,00	
0701	Adicional Cesta Básica		s/valor fixo		200,00	
0901	Adicional Insalubridade	20,00	s/sal. mínimo	1.518,00	303,60	
1001	Adicional Noturno	180,00	40.00%(hN=60:00)	10,12	728,64	
4348	Credito Vale Transporte	13,00	Junho/2025	12,30	159,90	
6103	Adiant.Arredond.liq.per.				0,65	
7502	Arredondamento per.anter.					0,60
8101	Vale Transporte	6,00		1.518,00		91,08
8386	Empréstimo Cred Consignad					491,36
9101	INSS s/ Salários	9,00	base INSS	2.550,24		206,75

Salário Base	Sal.Contr.INSS	Base FGTS	FGTS Mês	Contrib.Social	Base IRRF	Total vencimentos	Total descontos
1.518,00	2.550,24	2.550,24	204,01			2.910,79	789,79
						Valor Líquido	**2.121,00**

FOLHA DE PAGAMENTO ANALÍTICA

05476 BIOGESP - ASS GESTÃO EXEC SERVS PUB SC
26.702.577/0001-39
Rua Cardeal Arcoverde, 1641 sl 93/94

São Paulo SP 05407-002
Fone: (11)3030-1833
Fax:

Mensal 05/2025

Cód. Nome do Funcionário — CBO — Local
02268 JEFFERSON KAIQUE FERREIRA DA SILVA — 5162-10 — 00026 RT
CPF: 483.424.798-89 — Matrícula: 0547602268
Funcionário desde: 06/05/2025 — **Cargo:**1778 Cuidador(a)

Cód.	Descrição	Quant/ %	Referência	Vr.Unit./Base	Vencimentos	Descontos
0001	Salario do mês	26,00	Dia(s)	48,97	1.273,22	
0701	Adicional Cesta Básica		s/valor fixo		167,74	
0901	Adicional Insalubridade	20,00	s/sal. mínimo	1.273,16	254,63	
1001	Adicional Noturno	150,97	40.00%(hN=60:00)	10,12	611,13	
4348	Credito Vale Transporte	13,00	Junho/2025	21,20	275,60	
4348	Credito Vale Transporte	13,00	Maio/2025	21,20	275,60	
6103	Adiant.Arredond.liq.per.				0,20	
8101	Vale Transporte	6,00		1.273,22		76,39
9101	INSS s/ Salários	9,00	base INSS	2.138,98		169,73

Salário Base	Sal.Contr.INSS	Base FGTS	FGTS Mês	Contrib.Social	Base IRRF	Total vencimentos	Total descontos
1.518,00	2.138,98	2.138,98	171,11			2.858,12	246,12
						Valor Líquido	**2.612,00**

Cód. Nome do Funcionário — CBO — Local
02267 JENIFFER CORREIA DOS SANTOS — 5162-10 — 00026 RT
CPF: 449.084.888-94 — Matrícula: 0547602267
Funcionário desde: 05/05/2025 — **Cargo:**1778 Cuidador(a)

Cód.	Descrição	Quant/ %	Referência	Vr.Unit./Base	Vencimentos	Descontos
0001	Salario do mês	27,00	Dia(s)	48,97	1.322,19	
0701	Adicional Cesta Básica		s/valor fixo		174,19	
0901	Adicional Insalubridade	20,00	s/sal. mínimo	1.322,13	264,43	
2401	Salario Familia	3,00	dependentes	65,00	169,83	
2701	Auxílio Creche		s/valor fixo		533,69	
4348	Credito Vale Transporte	13,00	Junho/2025	10,80	140,40	
4348	Credito Vale Transporte	13,00	Maio/2025	10,80	140,40	
6103	Adiant.Arredond.liq.per.				0,22	
8101	Vale Transporte	6,00		1.322,19		79,33
9101	INSS s/ Salários	9,00	base INSS	1.586,62		120,02

Salário Base	Sal.Contr.INSS	Base FGTS	FGTS Mês	Contrib.Social	Base IRRF	Total vencimentos	Total descontos
1.518,00	1.586,62	1.586,62	126,92			2.745,35	199,35
						Valor Líquido	**2.546,00**

Cód. Nome do Funcionário — CBO — Local
01265 JULIANA APARECIDA CARDOSO MEIRA — 5162-10 — 00026 RT
CPF: 366.848.068-06 — Matrícula: 0547601265
Funcionário desde: 10/08/2021 — **Cargo:**1778 Cuidador(a)

Cód.	Descrição	Quant/ %	Referência	Vr.Unit./Base	Vencimentos	Descontos
0001	Salario do mês	1,00	Mês	1.518,00	1.518,00	
0701	Adicional Cesta Básica		s/valor fixo		200,00	
0901	Adicional Insalubridade	20,00	s/sal. mínimo	1.518,00	303,60	
1001	Adicional Noturno	180,00	40.00%(hN=60:00)	10,12	728,64	
4348	Credito Vale Transporte	13,00	Junho/2025	30,40	395,20	
6103	Adiant.Arredond.liq.per.				0,14	
7502	Arredondamento per.anter.					0,75

FOLHA DE PAGAMENTO ANALÍTICA

05476 BIOGESP - ASS GESTÃO EXEC SERVS PUB SC
26.702.577/0001-39
Rua Cardeal Arcoverde, 1641 sl 93/94

São Paulo SP 05407-002
Fone: (11)3030-1833
Fax:

Mensal 05/2025

8101	Vale Transporte	6,00		1.518,00		91,08
9101	INSS s/ Salários	9,00	base INSS	2.550,24		206,75

Salário Base	Sal.Contr.INSS	Base FGTS	FGTS Mês	Contrib.Social	Base IRRF	Total vencimentos	Total descontos
1.518,00	2.550,24	2.550,24	204,01			3.145,58	298,58
						Valor Líquido	**2.847,00**

Cód. Nome do Funcionário — CBO Local
02203 KARINE PEREIRA BARBOSA — 5162-10 00026 RT
CPF: 060.129.503-06 — Matrícula: 0547602203
Funcionário desde: 06/02/2025 — **Cargo:**1778 Cuidador(a)

Cód.	Descrição	Quant/ %	Referência	Vr.Unit./Base	Vencimentos	Descontos
0001	Salario do mês	1,00	Mês	1.518,00	1.518,00	
0701	Adicional Cesta Básica		s/valor fixo		200,00	
0901	Adicional Insalubridade	20,00	s/sal. mínimo	1.518,00	303,60	
4348	Credito Vale Transporte	13,00	Junho/2025	10,80	140,40	
6103	Adiant.Arredond.liq.per.				0,26	
7502	Arredondamento per.anter.					0,01
8101	Vale Transporte	6,00		1.518,00		91,08
9101	INSS s/ Salários	9,00	base INSS	1.821,60		141,17

Salário Base	Sal.Contr.INSS	Base FGTS	FGTS Mês	Contrib.Social	Base IRRF	Total vencimentos	Total descontos
1.518,00	1.821,60	1.821,60	145,72			2.162,26	232,26
						Valor Líquido	**1.930,00**

Cód. Nome do Funcionário — CBO Local
01277 KATIA REGINA DE ALMEIDA BONNO CARVALHO — 5162-10 00026 RT
CPF: 264.946.698-75 — Matrícula: 0547601277
Funcionário desde: 10/08/2021 — **Cargo:**1778 Cuidador(a)

Cód.	Descrição	Quant/ %	Referência	Vr.Unit./Base	Vencimentos	Descontos
0001	Salario do mês	1,00	Mês	1.518,00	1.518,00	
0701	Adicional Cesta Básica		s/valor fixo		200,00	
0901	Adicional Insalubridade	20,00	s/sal. mínimo	1.518,00	303,60	
1001	Adicional Noturno	180,00	40.00%(hN=60:00)	10,12	728,64	
4348	Credito Vale Transporte	8,00	Junho/2025	23,50	188,00	
6103	Adiant.Arredond.liq.per.				0,67	
7502	Arredondamento per.anter.					0,08
8101	Vale Transporte	6,00		1.518,00		91,08
9101	INSS s/ Salários	9,00	base INSS	2.550,24		206,75

Salário Base	Sal.Contr.INSS	Base FGTS	FGTS Mês	Contrib.Social	Base IRRF	Total vencimentos	Total descontos
1.518,00	2.550,24	2.550,24	204,01			2.938,91	297,91
						Valor Líquido	**2.641,00**

Cód. Nome do Funcionário — CBO Local
01339 KEZIA CAMPOS DE SENA — 3222-05 00026 RT
CPF: 055.627.345-16 — Matrícula: 0547601339
Funcionário desde: 01/01/2022 — **Cargo:**1273 Tecnico de Enfermagem

Cód.	Descrição	Quant/ %	Referência	Vr.Unit./Base	Vencimentos	Descontos
0001	Salario do mês	1,00	Mês	2.300,00	2.300,00	
0701	Adicional Cesta Básica		s/valor fixo		200,00	
0901	Adicional Insalubridade	20,00	s/sal. mínimo	1.518,00	303,60	
2701	Auxílio Creche		s/valor fixo		306,38	

FOLHA DE PAGAMENTO ANALÍTICA

05476 BIOGESP - ASS GESTÃO EXEC SERVS PUB SC
26.702.577/0001-39
Rua Cardeal Arcoverde, 1641 sl 93/94

São Paulo SP 05407-002
Fone: (11)3030-1833
Fax:

Mensal 05/2025

4348	Credito Vale Transporte	19,00	Junho/2025	22,40	425,60	
6103	Adiant.Arredond.liq.per.				0,53	
7502	Arredondamento per.anter.					0,56
8101	Vale Transporte	6,00		2.300,00		138,00
9101	INSS s/ Salários	9,00	base INSS	2.603,60		211,55

Salário Base	Sal.Contr.INSS	Base FGTS	FGTS Mês	Contrib.Social	Base IRRF	Total vencimentos	Total descontos
2.300,00	2.603,60	2.603,60	208,28			3.536,11	350,11
						Valor Líquido	**3.186,00**

Cód. Nome do Funcionário — CBO — Local
02200 LIDIA CONCEICAO SANTOS VEREDIANO — 5162-10 — 00026 RT
CPF: 098.653.707-19 — Matrícula: 0547602200
Funcionário desde: 03/02/2025 — **Cargo:** 1778 Cuidador(a)

Cód.	Descrição	Quant/ %	Referência	Vr.Unit./Base	Vencimentos	Descontos
0001	Salario do mês	1,00	Mês	1.518,00	1.518,00	
0701	Adicional Cesta Básica		s/valor fixo		200,00	
0901	Adicional Insalubridade	20,00	s/sal. mínimo	1.518,00	303,60	
2401	Salario Familia	1,00	dependente	65,00	65,00	
4348	Credito Vale Transporte	13,00	Junho/2025	29,90	388,70	
4348	Credito Vale Transporte	5,23	Maio/2025	29,90	156,60	
6103	Adiant.Arredond.liq.per.				0,73	
7502	Arredondamento per.anter.					0,38
8101	Vale Transporte	6,00		1.518,00		91,08
9101	INSS s/ Salários	9,00	base INSS	1.821,60		141,17

Salário Base	Sal.Contr.INSS	Base FGTS	FGTS Mês	Contrib.Social	Base IRRF	Total vencimentos	Total descontos
1.518,00	1.821,60	1.821,60	145,72			2.632,63	232,63
						Valor Líquido	**2.400,00**

Cód. Nome do Funcionário — CBO — Local
01293 MAIARA ALMEIDA DOS SANTOS — 3222-05 — 00026 RT
CPF: 857.957.575-35 — Matrícula: 0547601293
Funcionário desde: 10/08/2021 — **Cargo:** 1273 Tecnico de Enfermagem

Cód.	Descrição	Quant/ %	Referência	Vr.Unit./Base	Vencimentos	Descontos
0001	Salario do mês	1,00	Mês	2.300,00	2.300,00	
0701	Adicional Cesta Básica		s/valor fixo		200,00	
0901	Adicional Insalubridade	20,00	s/sal. mínimo	1.518,00	303,60	
4348	Credito Vale Transporte	19,00	Junho/2025	21,20	402,80	
6103	Adiant.Arredond.liq.per.				0,54	
7502	Arredondamento per.anter.					0,39
8101	Vale Transporte	6,00		2.300,00		138,00
9101	INSS s/ Salários	9,00	base INSS	2.603,60		211,55

Salário Base	Sal.Contr.INSS	Base FGTS	FGTS Mês	Contrib.Social	Base IRRF	Total vencimentos	Total descontos
2.300,00	2.603,60	2.603,60	208,28			3.206,94	349,94
						Valor Líquido	**2.857,00**

Cód. Nome do Funcionário — CBO — Local
01462 MARCIA DE ALMEIDA CORREIA — 5162-10 — 00026 RT
CPF: 252.353.948-95 — Matrícula: 0547601462
Funcionário desde: 22/11/2022 **Afast desde:** 26/09/2024 / 2-Doença — **Cargo:** 1778 Cuidador(a)

FOLHA DE PAGAMENTO ANALÍTICA

05476 BIOGESP - ASS GESTÃO EXEC SERVS PUB SC
26.702.577/0001-39
Rua Cardeal Arcoverde, 1641 sl 93/94

São Paulo SP 05407-002
Fone: (11)3030-1833
Fax:

Mensal 05/2025

Cód. Nome do Funcionário — CBO — Local
01305 MARIA DA PAIXAO SANTOS — 5162-10 — 00026 RT
CPF: 180.190.688-21 — Matrícula: 0547601305
Funcionário desde: 10/08/2021 — **Cargo:**1778 Cuidador(a)

Cód.	Descrição	Quant/ %	Referência	Vr.Unit./Base	Vencimentos	Descontos
0001	Salario do mês	1,00	Mês	1.518,00	1.518,00	
0502	DSR-Desc.Semanal Variavel	5,00	média variáveis	14,04	70,20	
0701	Adicional Cesta Básica		s/valor fixo		200,00	
0901	Adicional Insalubridade	20,00	s/sal. mínimo	1.518,00	303,60	
1001	Adicional Noturno	180,00	40.00%(hN=60:00)	10,12	728,64	
1013	Ad Noturno mes anterior		02/25, 03/25 e 04/25		365,04	
4348	Credito Vale Transporte	8,00	Junho/2025	10,80	86,40	
6103	Adiant.Arredond.liq.per.				0,83	
7502	Arredondamento per.anter.					0,65
8101	Vale Transporte	6,00		1.518,00		86,40
9101	INSS s/ Salários	12,00	base INSS	2.985,48		251,66

Salário Base	Sal.Contr.INSS	Base FGTS	FGTS Mês	Contrib.Social	Base IRRF	Total vencimentos	Total descontos
1.518,00	2.985,48	2.985,48	238,83			3.272,71	338,71
						Valor Líquido	**2.934,00**

Cód. Nome do Funcionário — CBO — Local
01307 MARIA DAS NEVES FERREIRA DOS SANTOS SILVA — 5162-10 — 00026 RT
CPF: 953.814.735-91 — Matrícula: 0547601307
Funcionário desde: 10/08/2021 — **Cargo:**1778 Cuidador(a)

Cód.	Descrição	Quant/ %	Referência	Vr.Unit./Base	Vencimentos	Descontos
0001	Salario do mês	1,00	Mês	1.518,00	1.518,00	
0701	Adicional Cesta Básica		s/valor fixo		200,00	
0901	Adicional Insalubridade	20,00	s/sal. mínimo	1.518,00	303,60	
4348	Credito Vale Transporte	13,00	Junho/2025	10,80	140,40	
6103	Adiant.Arredond.liq.per.				0,48	
7502	Arredondamento per.anter.					0,23
8101	Vale Transporte	6,00		1.518,00		91,08
9101	INSS s/ Salários	9,00	base INSS	1.821,60		141,17

Salário Base	Sal.Contr.INSS	Base FGTS	FGTS Mês	Contrib.Social	Base IRRF	Total vencimentos	Total descontos
1.518,00	1.821,60	1.821,60	145,72			2.162,48	232,48
						Valor Líquido	**1.930,00**

Cód. Nome do Funcionário — CBO — Local
01309 MARIA DO SOCORRO DA SILVA NUNES — 5162-10 — 00026 RT
CPF: 262.752.828-94 — Matrícula: 0547601309
Funcionário desde: 10/08/2021 — **Cargo:**1778 Cuidador(a)

Cód.	Descrição	Quant/ %	Referência	Vr.Unit./Base	Vencimentos	Descontos
0001	Salario do mês	1,00	Mês	1.518,00	1.518,00	
0701	Adicional Cesta Básica		s/valor fixo		200,00	
0901	Adicional Insalubridade	20,00	s/sal. mínimo	1.518,00	303,60	
1001	Adicional Noturno	180,00	40.00%(hN=60:00)	10,12	728,64	
4348	Credito Vale Transporte	13,00	Junho/2025	10,80	140,40	
6103	Adiant.Arredond.liq.per.				0,62	
7502	Arredondamento per.anter.					0,43

FOLHA DE PAGAMENTO ANALÍTICA

05476 BIOGESP - ASS GESTÃO EXEC SERVS PUB SC
26.702.577/0001-39
Rua Cardeal Arcoverde, 1641 sl 93/94

São Paulo SP 05407-002
Fone: (11)3030-1833
Fax:

Mensal 05/2025

8101	Vale Transporte	6,00		1.518,00		91,08
9101	INSS s/ Salários	9,00	base INSS	2.550,24		206,75

Salário Base	Sal.Contr.INSS	Base FGTS	FGTS Mês	Contrib.Social	Base IRRF	Total vencimentos	Total descontos
1.518,00	2.550,24	2.550,24	204,01			2.891,26	298,26
						Valor Líquido	**2.593,00**

Cód. Nome do Funcionário — CBO Local
01320 MARIA ESTELA DA CRUZ BERBER — 5162-10 00026 RT
CPF: 060.929.048-70 — Matrícula: 0547601320
Funcionário desde: 10/08/2021 — **Cargo:**1778 Cuidador(a)

Cód.	Descrição	Quant/ %	Referência	Vr.Unit./Base	Vencimentos	Descontos
0001	Salario do mês	1,00	Mês	1.518,00	1.518,00	
0701	Adicional Cesta Básica		s/valor fixo		200,00	
0901	Adicional Insalubridade	20,00	s/sal. mínimo	1.518,00	303,60	
1001	Adicional Noturno	180,00	40.00%(hN=60:00)	10,12	728,64	
4348	Credito Vale Transporte	13,00	Junho/2025	10,80	140,40	
6103	Adiant.Arredond.liq.per.				0,05	
7502	Arredondamento per.anter.					0,86
8101	Vale Transporte	6,00		1.518,00		91,08
9101	INSS s/ Salários	9,00	base INSS	2.550,24		206,75

Salário Base	Sal.Contr.INSS	Base FGTS	FGTS Mês	Contrib.Social	Base IRRF	Total vencimentos	Total descontos
1.518,00	2.550,24	2.550,24	204,01			2.890,69	298,69
						Valor Líquido	**2.592,00**

Cód. Nome do Funcionário — CBO Local
01322 MARIA EUNICE DA SILVA RIBEIRO — 5162-10 00026 RT
CPF: 187.546.388-79 — Matrícula: 0547601322
Funcionário desde: 10/08/2021 — **Cargo:**1778 Cuidador(a)

Cód.	Descrição	Quant/ %	Referência	Vr.Unit./Base	Vencimentos	Descontos
0001	Salario do mês	4,00	Dia(s)	48,97	195,88	
0701	Adicional Cesta Básica		s/valor fixo		25,81	
0901	Adicional Insalubridade	20,00	s/sal. mínimo	195,87	39,17	
1001	Adicional Noturno	23,23	40.00%(hN=60:00)	10,12	94,04	
4348	Credito Vale Transporte	11,00	Junho/2025	10,80	118,80	
6103	Adiant.Arredond.liq.per.				0,14	
7502	Arredondamento per.anter.					0,60
8101	Vale Transporte	6,00		195,88		11,75
9101	INSS s/ Salários	12,00	base INSS	3.243,29		39,49

Salário Base	Sal.Contr.INSS	Base FGTS	FGTS Mês	Contrib.Social	Base IRRF	Total vencimentos	Total descontos
1.518,00	3.243,29	329,09	26,32			473,84	51,84
						Valor Líquido	**422,00**

Cód. Nome do Funcionário — CBO Local
01328 MARIA HELENA PONTES DOS SANTOS — 5162-10 00026 RT
CPF: 612.134.207-25 — Matrícula: 0547601328
Funcionário desde: 10/08/2021 — **Cargo:**1778 Cuidador(a)

Cód.	Descrição	Quant/ %	Referência	Vr.Unit./Base	Vencimentos	Descontos
0001	Salario do mês	23,00	Dia(s)	48,97	1.126,31	
0701	Adicional Cesta Básica		s/valor fixo		148,39	
0901	Adicional Insalubridade	20,00	s/sal. mínimo	1.126,26	225,25	

FOLHA DE PAGAMENTO ANALÍTICA

05476 BIOGESP - ASS GESTÃO EXEC SERVS PUB SC
26.702.577/0001-39
Rua Cardeal Arcoverde, 1641 sl 93/94

São Paulo SP 05407-002
Fone: (11)3030-1833
Fax:

Mensal 05/2025

1001	Adicional Noturno	133,55	40.00%(hN=60:00)	10,12	540,61	
4348	Credito Vale Transporte	13,00	Junho/2025	10,80	140,40	
6103	Adiant.Arredond.liq.per.				0,34	
7502	Arredondamento per.anter.					0,25
8101	Vale Transporte	6,00		1.126,31		67,58
9101	INSS s/ Salários	9,00	base INSS	2.755,64		160,47

Salário Base	Sal.Contr.INSS	Base FGTS	FGTS Mês	Contrib.Social	Base IRRF	Total vencimentos	Total descontos
1.518,00	2.755,64	1.892,17	151,37			2.181,30	228,30
						Valor Líquido	**1.953,00**

Cód. Nome do Funcionário — CBO — Local
01332 MARIA IRACILDA BERNARDO CANDIDO — 5162-10 — 00026 RT
CPF: 140.047.818-92 — Matrícula: 0547601332
Funcionário desde: 10/08/2021 — **Cargo:** 1778 Cuidador(a)

Cód.	Descrição	Quant/ %	Referência	Vr.Unit./Base	Vencimentos	Descontos
0001	Salario do mês	4,00	Dia(s)	48,97	195,88	
0701	Adicional Cesta Básica		s/valor fixo		25,81	
0901	Adicional Insalubridade	20,00	s/sal. mínimo	195,87	39,17	
1001	Adicional Noturno	23,23	40.00%(hN=60:00)	10,12	94,04	
4348	Credito Vale Transporte	11,00	Junho/2025	21,20	233,20	
6103	Adiant.Arredond.liq.per.				0,29	
7502	Arredondamento per.anter.					0,15
8101	Vale Transporte	6,00		195,88		11,75
9101	INSS s/ Salários	12,00	base INSS	3.243,29		39,49

Salário Base	Sal.Contr.INSS	Base FGTS	FGTS Mês	Contrib.Social	Base IRRF	Total vencimentos	Total descontos
1.518,00	3.243,29	329,09	26,32			588,39	51,39
						Valor Líquido	**537,00**

Cód. Nome do Funcionário — CBO — Local
01693 MARIA NILDA DE SOUSA — 5162-10 — 00026 RT
CPF: 180.291.428-54 — Matrícula: 0547601693
Funcionário desde: 07/05/2023 — **Cargo:** 1778 Cuidador(a)

Cód.	Descrição	Quant/ %	Referência	Vr.Unit./Base	Vencimentos	Descontos
0001	Salario do mês	1,00	Mês	1.518,00	1.518,00	
0701	Adicional Cesta Básica		s/valor fixo		200,00	
0901	Adicional Insalubridade	20,00	s/sal. mínimo	1.518,00	303,60	
4348	Credito Vale Transporte	13,00	Junho/2025	23,50	305,50	
6103	Adiant.Arredond.liq.per.				0,93	
7502	Arredondamento per.anter.					0,86
8101	Vale Transporte	6,00		1.518,00		91,08
8386	Empréstimo Cred Consignad					289,92
9101	INSS s/ Salários	9,00	base INSS	1.821,60		141,17

Salário Base	Sal.Contr.INSS	Base FGTS	FGTS Mês	Contrib.Social	Base IRRF	Total vencimentos	Total descontos
1.518,00	1.821,60	1.821,60	145,72			2.328,03	523,03
						Valor Líquido	**1.805,00**

FOLHA DE PAGAMENTO ANALÍTICA

05476 BIOGESP - ASS GESTÃO EXEC SERVS PUB SC
26.702.577/0001-39
Rua Cardeal Arcoverde, 1641 sl 93/94

São Paulo SP 05407-002
Fone: (11)3030-1833
Fax:

Mensal 05/2025

Cód. Nome do Funcionário — CBO — Local
01302 MARIA SANTIAGO DE ALMEIDA — 5162-10 — 00026 RT
CPF: 694.546.395-87 — Matrícula: 0547601302
Funcionário desde: 10/08/2021 — **Cargo:**1778 Cuidador(a)

Cód.	Descrição	Quant/ %	Referência	Vr.Unit./Base	Vencimentos	Descontos
0001	Salario do mês	5,00	Dia(s)	48,97	244,85	
0701	Adicional Cesta Básica		s/valor fixo		32,26	
0901	Adicional Insalubridade	20,00	s/sal. mínimo	244,84	48,97	
4348	Credito Vale Transporte	11,00	Junho/2025	19,50	214,50	
6103	Adiant.Arredond.liq.per.				0,96	
7502	Arredondamento per.anter.					0,40
8101	Vale Transporte	6,00		244,85		14,69
9101	INSS s/ Salários	9,00	base INSS	2.398,78		26,45

Salário Base	Sal.Contr.INSS	Base FGTS	FGTS Mês	Contrib.Social	Base IRRF	Total vencimentos	Total descontos
1.518,00	2.398,78	293,82	23,50			541,54	41,54
						Valor Líquido	**500,00**

Cód. Nome do Funcionário — CBO — Local
01317 MEIRE APARECIDA DE OLIVEIRA — 5162-10 — 00026 RT
CPF: 371.869.188-40 — Matrícula: 0547601317
Funcionário desde: 10/08/2021 — **Cargo:**1778 Cuidador(a)

Cód.	Descrição	Quant/ %	Referência	Vr.Unit./Base	Vencimentos	Descontos
0001	Salario do mês	1,00	Mês	1.518,00	1.518,00	
0701	Adicional Cesta Básica		s/valor fixo		200,00	
0901	Adicional Insalubridade	20,00	s/sal. mínimo	1.518,00	303,60	
1001	Adicional Noturno	180,00	40.00%(hN=60:00)	10,12	728,64	
4348	Credito Vale Transporte	13,00	Junho/2025	10,80	140,40	
6103	Adiant.Arredond.liq.per.				0,70	
7502	Arredondamento per.anter.					0,71
8101	Vale Transporte	6,00		1.518,00		91,08
8115	VT não utilizado					10,80
9101	INSS s/ Salários	9,00	base INSS	2.550,24		206,75

Salário Base	Sal.Contr.INSS	Base FGTS	FGTS Mês	Contrib.Social	Base IRRF	Total vencimentos	Total descontos
1.518,00	2.550,24	2.550,24	204,01			2.891,34	309,34
						Valor Líquido	**2.582,00**

Cód. Nome do Funcionário — CBO — Local
01831 NATALIA IRIS VOGA COSTA — 5162-10 — 00026 RT
CPF: 373.309.398-46 — Matrícula: 0547601831
Funcionário desde: 01/08/2023 — **Cargo:**1778 Cuidador(a)

Cód.	Descrição	Quant/ %	Referência	Vr.Unit./Base	Vencimentos	Descontos
0001	Salario do mês	1,00	Mês	1.518,00	1.518,00	
0701	Adicional Cesta Básica		s/valor fixo		200,00	
0901	Adicional Insalubridade	20,00	s/sal. mínimo	1.518,00	303,60	
2401	Salario Familia	1,00	dependente	65,00	65,00	
4348	Credito Vale Transporte	13,00	Junho/2025	21,20	275,60	
6103	Adiant.Arredond.liq.per.				0,35	
7502	Arredondamento per.anter.					0,30
8101	Vale Transporte	6,00		1.518,00		91,08

FOLHA DE PAGAMENTO ANALÍTICA

05476 BIOGESP - ASS GESTÃO EXEC SERVS PUB SC
26.702.577/0001-39
Rua Cardeal Arcoverde, 1641 sl 93/94

São Paulo SP 05407-002
Fone: (11)3030-1833
Fax:

Mensal 05/2025

9101	INSS s/ Salários	9,00	base INSS	1.821,60		141,17

Salário Base	Sal.Contr.INSS	Base FGTS	FGTS Mês	Contrib.Social	Base IRRF	Total vencimentos	Total descontos
1.518,00	1.821,60	1.821,60	145,72			2.362,55	232,55
						Valor Líquido	**2.130,00**

Cód. Nome do Funcionário — CBO Local
01318 NOEMI FONSECA DA SILVA — 5162-10 00026 RT
CPF: 232.501.328-61 — Matrícula: 0547601318
Funcionário desde: 10/08/2021 — **Cargo:** 1778 Cuidador(a)

Cód.	Descrição	Quant/ %	Referência	Vr.Unit./Base	Vencimentos	Descontos
0001	Salario do mês	1,00	Mês	1.518,00	1.518,00	
0701	Adicional Cesta Básica		s/valor fixo		200,00	
0901	Adicional Insalubridade	20,00	s/sal. mínimo	1.518,00	303,60	
1001	Adicional Noturno	180,00	40.00%(hN=60:00)	10,12	728,64	
4348	Credito Vale Transporte	13,00	Junho/2025	30,40	395,20	
6103	Adiant.Arredond.liq.per.				0,11	
7502	Arredondamento per.anter.					0,72
8101	Vale Transporte	6,00		1.518,00		91,08
9101	INSS s/ Salários	9,00	base INSS	2.550,24		206,75

Salário Base	Sal.Contr.INSS	Base FGTS	FGTS Mês	Contrib.Social	Base IRRF	Total vencimentos	Total descontos
1.518,00	2.550,24	2.550,24	204,01			3.145,55	298,55
						Valor Líquido	**2.847,00**

Cód. Nome do Funcionário — CBO Local
01331 PAMELA RODRIGUES DO NASCIMENTO SANTOS — 3222-05 00026 RT
CPF: 382.075.788-07 — Matrícula: 0547601331
Funcionário desde: 10/08/2021 — **Cargo:** 1273 Tecnico de Enfermagem

Cód.	Descrição	Quant/ %	Referência	Vr.Unit./Base	Vencimentos	Descontos
0001	Salario do mês	25,00	Dia(s)	74,19	1.854,75	
0701	Adicional Cesta Básica		s/valor fixo		161,29	
0901	Adicional Insalubridade	20,00	s/sal. mínimo	1.224,19	244,84	
4348	Credito Vale Transporte	19,00	Junho/2025	10,80	205,20	
6103	Adiant.Arredond.liq.per.				0,71	
7502	Arredondamento per.anter.					0,68
8101	Vale Transporte	6,00		1.854,75		111,29
8386	Empréstimo Cred Consignad					520,22
9101	INSS s/ Salários	12,00	base INSS	2.793,91		176,60

Salário Base	Sal.Contr.INSS	Base FGTS	FGTS Mês	Contrib.Social	Base IRRF	Total vencimentos	Total descontos
2.300,00	2.793,91	2.099,59	167,96			2.466,79	808,79
						Valor Líquido	**1.658,00**

Cód. Nome do Funcionário — CBO Local
02071 PIERA CRISTINE APARECIDA VERNI DA CRUZ — 5162-10 00026 RT
CPF: 425.937.658-60 — Matrícula: 0547602071
Funcionário desde: 06/06/2024 — **Cargo:** 1778 Cuidador(a)

Cód.	Descrição	Quant/ %	Referência	Vr.Unit./Base	Vencimentos	Descontos
0001	Salario do mês	1,00	Mês	1.518,00	1.518,00	
0701	Adicional Cesta Básica		s/valor fixo		200,00	
0901	Adicional Insalubridade	20,00	s/sal. mínimo	1.518,00	303,60	
1001	Adicional Noturno	180,00	40.00%(hN=60:00)	10,12	728,64	

FOLHA DE PAGAMENTO ANALÍTICA

05476 BIOGESP - ASS GESTÃO EXEC SERVS PUB SC
26.702.577/0001-39
Rua Cardeal Arcoverde, 1641 sl 93/94

São Paulo SP 05407-002
Fone: (11)3030-1833
Fax:

Mensal 05/2025

6103	Adiant.Arredond.liq.per.					0,86	
7502	Arredondamento per.anter.						0,35
9101	INSS s/ Salários	9,00	base INSS	2.550,24			206,75

Salário Base	Sal.Contr.INSS	Base FGTS	FGTS Mês	Contrib.Social	Base IRRF	Total vencimentos	Total descontos
1.518,00	2.550,24	2.550,24	204,01			2.751,10	207,10
						Valor Líquido	**2.544,00**

Cód. Nome do Funcionário — CBO Local
01374 ROSA DIVINA PEREIRA — 5162-10 00026 RT
CPF: 036.484.768-90 — Matrícula: 0547601374
Funcionário desde: 10/08/2021 — **Cargo:**1778 Cuidador(a)

Cód.	Descrição	Quant/ %	Referência	Vr.Unit./Base	Vencimentos	Descontos
0001	Salario do mês	1,00	Mês	1.518,00	1.518,00	
0701	Adicional Cesta Básica		s/valor fixo		200,00	
0901	Adicional Insalubridade	20,00	s/sal. mínimo	1.518,00	303,60	
1001	Adicional Noturno	180,00	40.00%(hN=60:00)	10,12	728,64	
4348	Credito Vale Transporte	13,00	Junho/2025	10,80	140,40	
6103	Adiant.Arredond.liq.per.				0,79	
7502	Arredondamento per.anter.					0,60
8101	Vale Transporte	6,00		1.518,00		91,08
9101	INSS s/ Salários	9,00	base INSS	2.550,24		206,75

Salário Base	Sal.Contr.INSS	Base FGTS	FGTS Mês	Contrib.Social	Base IRRF	Total vencimentos	Total descontos
1.518,00	2.550,24	2.550,24	204,01			2.891,43	298,43
						Valor Líquido	**2.593,00**

Cód. Nome do Funcionário — CBO Local
01376 ROSALINA APARECIDA CARDOSO — 5162-10 00026 RT
CPF: 006.827.188-31 — Matrícula: 0547601376
Funcionário desde: 10/08/2021 — **Cargo:**1778 Cuidador(a)

Cód.	Descrição	Quant/ %	Referência	Vr.Unit./Base	Vencimentos	Descontos
0001	Salario do mês	1,00	Mês	1.518,00	1.518,00	
0701	Adicional Cesta Básica		s/valor fixo		200,00	
0901	Adicional Insalubridade	20,00	s/sal. mínimo	1.518,00	303,60	
1001	Adicional Noturno	180,00	40.00%(hN=60:00)	10,12	728,64	
4348	Credito Vale Transporte	13,00	Junho/2025	14,00	182,00	
6103	Adiant.Arredond.liq.per.				0,23	
7502	Arredondamento per.anter.					0,64
8101	Vale Transporte	6,00		1.518,00		91,08
9101	INSS s/ Salários	9,00	base INSS	2.550,24		206,75

Salário Base	Sal.Contr.INSS	Base FGTS	FGTS Mês	Contrib.Social	Base IRRF	Total vencimentos	Total descontos
1.518,00	2.550,24	2.550,24	204,01			2.932,47	298,47
						Valor Líquido	**2.634,00**

Cód. Nome do Funcionário — CBO Local
01378 ROSELI MAIA — 5162-10 00026 RT
CPF: 022.454.558-27 — Matrícula: 0547601378
Funcionário desde: 10/08/2021 — **Cargo:**1778 Cuidador(a)

Cód.	Descrição	Quant/ %	Referência	Vr.Unit./Base	Vencimentos	Descontos
0001	Salario do mês	1,00	Mês	1.518,00	1.518,00	
0701	Adicional Cesta Básica		s/valor fixo		200,00	

FOLHA DE PAGAMENTO ANALÍTICA

05476 BIOGESP - ASS GESTÃO EXEC SERVS PUB SC
26.702.577/0001-39
Rua Cardeal Arcoverde, 1641 sl 93/94

São Paulo SP 05407-002
Fone: (11)3030-1833
Fax:

Mensal 05/2025

0901	Adicional Insalubridade	20,00	s/sal. mínimo	1.518,00	303,60	
1001	Adicional Noturno	180,00	40.00%(hN=60:00)	10,12	728,64	
6103	Adiant.Arredond.liq.per.				0,53	
7502	Arredondamento per.anter.					0,02
9101	INSS s/ Salários	9,00	base INSS	2.550,24		206,75

Salário Base	Sal.Contr.INSS	Base FGTS	FGTS Mês	Contrib.Social	Base IRRF	Total vencimentos	Total descontos
1.518,00	2.550,24	2.550,24	204,01			2.750,77	206,77
						Valor Líquido	**2.544,00**

Cód. Nome do Funcionário — CBO — Local
01381 ROSEMEIRE APARECIDA ROSA — 5162-10 — 00026 RT
CPF: 072.553.178-98 — Matrícula: 0547601381
Funcionário desde: 10/08/2021 — **Cargo:** 1778 Cuidador(a)

Cód.	Descrição	Quant/ %	Referência	Vr.Unit./Base	Vencimentos	Descontos
0001	Salario do mês	5,00	Dia(s)	48,97	244,85	
0701	Adicional Cesta Básica		s/valor fixo		32,26	
0901	Adicional Insalubridade	20,00	s/sal. mínimo	244,84	48,97	
1001	Adicional Noturno	29,03	40.00%(hN=60:00)	10,12	117,51	
4348	Credito Vale Transporte	11,00	Junho/2025	12,30	135,30	
6103	Adiant.Arredond.liq.per.				0,98	
7502	Arredondamento per.anter.					0,82
8101	Vale Transporte	6,00		244,85		14,69
9101	INSS s/ Salários	12,00	base INSS	3.217,60		49,36

Salário Base	Sal.Contr.INSS	Base FGTS	FGTS Mês	Contrib.Social	Base IRRF	Total vencimentos	Total descontos
1.518,00	3.217,60	411,33	32,90			579,87	64,87
						Valor Líquido	**515,00**

Cód. Nome do Funcionário — CBO — Local
01626 ROSEMEIRE TEIXEIRA ADRIANO DE JESUS — 5162-10 — 00026 RT
CPF: 328.260.718-07 — Matrícula: 0547601626
Funcionário desde: 14/03/2023 — **Cargo:** 1778 Cuidador(a)

Cód.	Descrição	Quant/ %	Referência	Vr.Unit./Base	Vencimentos	Descontos
0001	Salario do mês	1,00	Mês	1.518,00	1.518,00	
0701	Adicional Cesta Básica		s/valor fixo		200,00	
0901	Adicional Insalubridade	20,00	s/sal. mínimo	1.518,00	303,60	
4348	Credito Vale Transporte	13,00	Junho/2025	30,40	395,20	
6103	Adiant.Arredond.liq.per.				0,83	
7502	Arredondamento per.anter.					0,70
8101	Vale Transporte	6,00		1.518,00		91,08
8386	Empréstimo Cred Consignad					288,68
9101	INSS s/ Salários	9,00	base INSS	1.821,60		141,17

Salário Base	Sal.Contr.INSS	Base FGTS	FGTS Mês	Contrib.Social	Base IRRF	Total vencimentos	Total descontos
1.518,00	1.821,60	1.821,60	145,72			2.417,63	521,63
						Valor Líquido	**1.896,00**

Cód. Nome do Funcionário — CBO — Local
01385 SAMARA DAIANA DE SOUZA SIQUEIRA — 5162-10 — 00026 RT
CPF: 473.430.248-09 — Matrícula: 0547601385
Funcionário desde: 10/08/2021 — **Cargo:** 1778 Cuidador(a)

Cód.	Descrição	Quant/ %	Referência	Vr.Unit./Base	Vencimentos	Descontos

FOLHA DE PAGAMENTO ANALÍTICA

05476 BIOGESP - ASS GESTÃO EXEC SERVS PUB SC
26.702.577/0001-39
Rua Cardeal Arcoverde, 1641 sl 93/94

São Paulo SP 05407-002
Fone: (11)3030-1833
Fax:

Mensal 05/2025

0001	Salario do mês	1,00	Mês	1.518,00	1.518,00	
0701	Adicional Cesta Básica		s/valor fixo		200,00	
0901	Adicional Insalubridade	20,00	s/sal. mínimo	1.518,00	303,60	
2401	Salario Familia	3,00	dependentes	65,00	195,00	
2701	Auxílio Creche		s/valor fixo		306,38	
4348	Credito Vale Transporte	13,00	Junho/2025	21,20	275,60	
6103	Adiant.Arredond.liq.per.				0,37	
7502	Arredondamento per.anter.					0,50
8101	Vale Transporte	6,00		1.518,00		91,08
8115	VT não utilizado					21,20
9101	INSS s/ Salários	9,00	base INSS	1.821,60		141,17

Salário Base	Sal.Contr.INSS	Base FGTS	FGTS Mês	Contrib.Social	Base IRRF	Total vencimentos	Total descontos
1.518,00	1.821,60	1.821,60	145,72			2.798,95	253,95
						Valor Líquido	**2.545,00**

Cód. Nome do Funcionário
01349 SHEILA WOLF GOMES
CPF: 192.244.068-07
Funcionário desde: 10/08/2021

CBO Local
5162-10 00026 RT
Matrícula: 0547601349
Cargo:1778 Cuidador(a)

Cód.	Descrição	Quant/ %	Referência	Vr.Unit./Base	Vencimentos	Descontos
0001	Salario do mês	1,00	Mês	1.518,00	1.518,00	
0701	Adicional Cesta Básica		s/valor fixo		200,00	
0901	Adicional Insalubridade	20,00	s/sal. mínimo	1.518,00	303,60	
1001	Adicional Noturno	180,00	40.00%(hN=60:00)	10,12	728,64	
4348	Credito Vale Transporte	13,00	Junho/2025	10,80	140,40	
6103	Adiant.Arredond.liq.per.				0,33	
7502	Arredondamento per.anter.					0,54
8101	Vale Transporte	6,00		1.518,00		91,08
8115	VT não utilizado					21,60
9101	INSS s/ Salários	9,00	base INSS	2.550,24		206,75

Salário Base	Sal.Contr.INSS	Base FGTS	FGTS Mês	Contrib.Social	Base IRRF	Total vencimentos	Total descontos
1.518,00	2.550,24	2.550,24	204,01			2.890,97	319,97
						Valor Líquido	**2.571,00**

Cód. Nome do Funcionário
02201 SIMONE ARAUJO DE OLIVEIRA
CPF: 278.577.638-02
Funcionário desde: 04/02/2025

CBO Local
5162-10 00026 RT
Matrícula: 0547602201
Cargo:1778 Cuidador(a)

Cód.	Descrição	Quant/ %	Referência	Vr.Unit./Base	Vencimentos	Descontos
0001	Salario do mês	1,00	Mês	1.518,00	1.518,00	
0701	Adicional Cesta Básica		s/valor fixo		200,00	
0901	Adicional Insalubridade	20,00	s/sal. mínimo	1.518,00	303,60	
1001	Adicional Noturno	180,00	40.00%(hN=60:00)	10,12	728,64	
2701	Auxílio Creche		s/valor fixo		306,38	
4348	Credito Vale Transporte	13,00	Junho/2025	10,80	140,40	
6103	Adiant.Arredond.liq.per.				0,20	
7502	Arredondamento per.anter.					0,39
8101	Vale Transporte	6,00		1.518,00		91,08
9101	INSS s/ Salários	9,00	base INSS	2.550,24		206,75

FOLHA DE PAGAMENTO ANALÍTICA

05476 BIOGESP - ASS GESTÃO EXEC SERVS PUB SC
26.702.577/0001-39
Rua Cardeal Arcoverde, 1641 sl 93/94

São Paulo SP 05407-002
Fone: (11)3030-1833
Fax:

Mensal 05/2025

Salário Base	Sal.Contr.INSS	Base FGTS	FGTS Mês	Contrib.Social	Base IRRF	Total vencimentos	Total descontos
1.518,00	2.550,24	2.550,24	204,01			3.197,22	298,22
						Valor Líquido	**2.899,00**

Cód. Nome do Funcionário — CBO — Local
01370 SIMONE MORAIS RODRIGUES — 5162-10 — 00026 RT
CPF: 280.414.318-01 — Matrícula: 0547601370
Funcionário desde: 10/08/2021 — **Cargo:**1778 Cuidador(a)

Cód.	Descrição	Quant/ %	Referência	Vr.Unit./Base	Vencimentos	Descontos
0001	Salario do mês	30,00	Dia(s)	48,97	1.469,10	
0701	Adicional Cesta Básica		s/valor fixo		193,55	
0901	Adicional Insalubridade	20,00	s/sal. mínimo	1.469,03	293,81	
1001	Adicional Noturno	174,19	40.00%(hN=60:00)	10,12	705,12	
4348	Credito Vale Transporte	13,00	Junho/2025	21,20	275,60	
6103	Adiant.Arredond.liq.per.				0,23	
7502	Arredondamento per.anter.					0,29
8101	Vale Transporte	6,00		1.469,10		88,15
9101	INSS s/ Salários	9,00	base INSS	2.575,96		200,97

Salário Base	Sal.Contr.INSS	Base FGTS	FGTS Mês	Contrib.Social	Base IRRF	Total vencimentos	Total descontos
1.518,00	2.575,96	2.468,03	197,44			2.937,41	289,41
						Valor Líquido	**2.648,00**

Cód. Nome do Funcionário — CBO — Local
01350 STEPHANIE DE CASTRO DOMINGUES — 5162-10 — 00026 RT
CPF: 450.206.088-74 — Matrícula: 0547601350
Funcionário desde: 09/11/2021 — **Cargo:**1778 Cuidador(a)

Cód.	Descrição	Quant/ %	Referência	Vr.Unit./Base	Vencimentos	Descontos
0001	Salario do mês	1,00	Mês	1.518,00	1.518,00	
0701	Adicional Cesta Básica		s/valor fixo		200,00	
0901	Adicional Insalubridade	20,00	s/sal. mínimo	1.518,00	303,60	
2401	Salario Familia	1,00	dependente	65,00	65,00	
4348	Credito Vale Transporte	13,00	Junho/2025	10,80	140,40	
6103	Adiant.Arredond.liq.per.				0,13	
7502	Arredondamento per.anter.					0,88
8101	Vale Transporte	6,00		1.518,00		91,08
9101	INSS s/ Salários	9,00	base INSS	1.821,60		141,17

Salário Base	Sal.Contr.INSS	Base FGTS	FGTS Mês	Contrib.Social	Base IRRF	Total vencimentos	Total descontos
1.518,00	1.821,60	1.821,60	145,72			2.227,13	233,13
						Valor Líquido	**1.994,00**

Cód. Nome do Funcionário — CBO — Local
01353 TAMIRES DA SILVA SANTOS — 5162-10 — 00026 RT
CPF: 431.618.878-08 — Matrícula: 0547601353
Funcionário desde: 10/08/2021 — **Cargo:**1778 Cuidador(a)

Cód.	Descrição	Quant/ %	Referência	Vr.Unit./Base	Vencimentos	Descontos
0001	Salario do mês	1,00	Mês	1.518,00	1.518,00	
0701	Adicional Cesta Básica		s/valor fixo		200,00	
0901	Adicional Insalubridade	20,00	s/sal. mínimo	1.518,00	303,60	
4348	Credito Vale Transporte	13,00	Junho/2025	10,80	140,40	
6103	Adiant.Arredond.liq.per.				0,18	

FOLHA DE PAGAMENTO ANALÍTICA

05476 BIOGESP - ASS GESTÃO EXEC SERVS PUB SC
26.702.577/0001-39
Rua Cardeal Arcoverde, 1641 sl 93/94

São Paulo SP 05407-002
Fone: (11)3030-1833
Fax:

Mensal 05/2025

7502	Arredondamento per.anter.					0,93
8101	Vale Transporte	6,00		1.518,00		91,08
9101	INSS s/ Salários	9,00	base INSS	1.821,60		141,17

Salário Base	Sal.Contr.INSS	Base FGTS	FGTS Mês	Contrib.Social	Base IRRF	Total vencimentos	Total descontos
1.518,00	1.821,60	1.821,60	145,72			2.162,18	233,18
						Valor Líquido	**1.929,00**

Cód. Nome do Funcionário — CBO Local
01360 TANIA VERNI — 5162-10 00026 RT
CPF: 055.408.678-66 — Matrícula: 0547601360
Funcionário desde: 10/08/2021 — **Cargo:**1778 Cuidador(a)

Cód.	Descrição	Quant/ %	Referência	Vr.Unit./Base	Vencimentos	Descontos
0001	Salario do mês	1,00	Mês	1.518,00	1.518,00	
0701	Adicional Cesta Básica		s/valor fixo		200,00	
0901	Adicional Insalubridade	20,00	s/sal. mínimo	1.518,00	303,60	
1001	Adicional Noturno	180,00	40.00%(hN=60:00)	10,12	728,64	
4348	Credito Vale Transporte	13,00	Junho/2025	10,80	140,40	
6103	Adiant.Arredond.liq.per.				0,29	
7502	Arredondamento per.anter.					0,10
8101	Vale Transporte	6,00		1.518,00		91,08
9101	INSS s/ Salários	9,00	base INSS	2.550,24		206,75

Salário Base	Sal.Contr.INSS	Base FGTS	FGTS Mês	Contrib.Social	Base IRRF	Total vencimentos	Total descontos
1.518,00	2.550,24	2.550,24	204,01			2.890,93	297,93
						Valor Líquido	**2.593,00**

Cód. Nome do Funcionário — CBO Local
01366 TELMA APARECIDA SANTOS DE OLIVEIRA — 5162-10 00026 RT
CPF: 107.744.438-98 — Matrícula: 0547601366
Funcionário desde: 10/08/2021 — **Cargo:**1778 Cuidador(a)

Cód.	Descrição	Quant/ %	Referência	Vr.Unit./Base	Vencimentos	Descontos
0001	Salario do mês	5,00	Dia(s)	48,97	244,85	
0701	Adicional Cesta Básica		s/valor fixo		32,26	
0901	Adicional Insalubridade	20,00	s/sal. mínimo	244,84	48,97	
1001	Adicional Noturno	29,03	40.00%(hN=60:00)	10,12	117,51	
4348	Credito Vale Transporte	11,00	Junho/2025	21,20	233,20	
6103	Adiant.Arredond.liq.per.				0,65	
7502	Arredondamento per.anter.					0,39
8101	Vale Transporte	6,00		244,85		14,69
9101	INSS s/ Salários	12,00	base INSS	3.217,60		49,36

Salário Base	Sal.Contr.INSS	Base FGTS	FGTS Mês	Contrib.Social	Base IRRF	Total vencimentos	Total descontos
1.518,00	3.217,60	411,33	32,90			677,44	64,44
						Valor Líquido	**613,00**

Cód. Nome do Funcionário — CBO Local
01369 TERESA CRISTINA DOS SANTOS OLIVEIRA — 5162-10 00026 RT
CPF: 023.369.378-59 — Matrícula: 0547601369
Funcionário desde: 10/08/2021 — **Cargo:**1778 Cuidador(a)

Cód.	Descrição	Quant/ %	Referência	Vr.Unit./Base	Vencimentos	Descontos
0001	Salario do mês	1,00	Mês	1.518,00	1.518,00	
0701	Adicional Cesta Básica		s/valor fixo		200,00	

FOLHA DE PAGAMENTO ANALÍTICA

05476 BIOGESP - ASS GESTÃO EXEC SERVS PUB SC
26.702.577/0001-39
Rua Cardeal Arcoverde, 1641 sl 93/94



São Paulo SP 05407-002
Fone: (11)3030-1833
Fax:

Mensal 05/2025

0901	Adicional Insalubridade	20,00	s/sal. mínimo	1.518,00	303,60	
1001	Adicional Noturno	180,00	40.00%(hN=60:00)	10,12	728,64	
4348	Credito Vale Transporte	13,00	Junho/2025	10,80	140,40	
6103	Adiant.Arredond.liq.per.				0,55	
7502	Arredondamento per.anter.					0,36
8101	Vale Transporte	6,00		1.518,00		91,08
9101	INSS s/ Salários	9,00	base INSS	2.550,24		206,75

Salário Base	Sal.Contr.INSS	Base FGTS	FGTS Mês	Contrib.Social	Base IRRF	Total vencimentos	Total descontos
1.518,00	2.550,24	2.550,24	204,01			2.891,19	298,19
						Valor Líquido	**2.593,00**

Cód. Nome do Funcionário — CBO — Local
02202 VALERIA APARECIDA ALVES DE SOUZA — 5162-10 — 00026 RT
CPF: 294.772.568-97 — Matrícula: 0547602202
Funcionário desde: 06/02/2025 — **Cargo:** 1778 Cuidador(a)

Cód.	Descrição	Quant/ %	Referência	Vr.Unit./Base	Vencimentos	Descontos
0001	Salario do mês	1,00	Mês	1.518,00	1.518,00	
0701	Adicional Cesta Básica		s/valor fixo		200,00	
0901	Adicional Insalubridade	20,00	s/sal. mínimo	1.518,00	303,60	
4348	Credito Vale Transporte	13,00	Junho/2025	19,50	253,50	
6103	Adiant.Arredond.liq.per.				0,66	
7502	Arredondamento per.anter.					0,01
8101	Vale Transporte	6,00		1.518,00		91,08
8115	VT não utilizado					19,50
9101	INSS s/ Salários	9,00	base INSS	1.821,60		141,17

Salário Base	Sal.Contr.INSS	Base FGTS	FGTS Mês	Contrib.Social	Base IRRF	Total vencimentos	Total descontos
1.518,00	1.821,60	1.821,60	145,72			2.275,76	251,76
						Valor Líquido	**2.024,00**

Cód. Nome do Funcionário — CBO — Local
02269 VANESSA KATHERINE SILVA MARTIN — 5162-10 — 00026 RT
CPF: 460.448.228-42 — Matrícula: 0547602269
Funcionário desde: 06/05/2025 — **Cargo:** 1778 Cuidador(a)

Cód.	Descrição	Quant/ %	Referência	Vr.Unit./Base	Vencimentos	Descontos
0001	Salario do mês	26,00	Dia(s)	48,97	1.273,22	
0701	Adicional Cesta Básica		s/valor fixo		167,74	
0901	Adicional Insalubridade	20,00	s/sal. mínimo	1.273,16	254,63	
2401	Salario Familia	1,00	dependente	65,00	54,52	
4348	Credito Vale Transporte	13,00	Junho/2025	28,20	366,60	
4348	Credito Vale Transporte	11,00	Maio/2025	28,20	310,20	
6103	Adiant.Arredond.liq.per.				0,21	
8101	Vale Transporte	6,00		1.273,22		76,39
9101	INSS s/ Salários	9,00	base INSS	1.527,85		114,73

Salário Base	Sal.Contr.INSS	Base FGTS	FGTS Mês	Contrib.Social	Base IRRF	Total vencimentos	Total descontos
1.518,00	1.527,85	1.527,85	122,22			2.427,12	191,12
						Valor Líquido	**2.236,00**

FOLHA DE PAGAMENTO ANALÍTICA

05476 BIOGESP - ASS GESTÃO EXEC SERVS PUB SC
26.702.577/0001-39
Rua Cardeal Arcoverde, 1641 sl 93/94



São Paulo SP 05407-002
Fone: (11)3030-1833
Fax:

Mensal 05/2025

Cód. Nome do Funcionário — CBO — Local
01382 VANESSIA MARIA DA SILVA — 5162-10 — 00026 RT
CPF: 382.352.198-59 — Matrícula: 0547601382
Funcionário desde: 10/08/2021 — **Cargo:**1778 Cuidador(a)

Cód.	Descrição	Quant/ %	Referência	Vr.Unit./Base	Vencimentos	Descontos
0001	Salario do mês	1,00	Mês	1.518,00	1.518,00	
0701	Adicional Cesta Básica		s/valor fixo		200,00	
0901	Adicional Insalubridade	20,00	s/sal. mínimo	1.518,00	303,60	
4348	Credito Vale Transporte	4,00	Junho/2025	23,50	94,00	
4348	Credito Vale Transporte	2,00	Maio/2025	23,50	47,00	
6103	Adiant.Arredond.liq.per.				0,71	
7502	Arredondamento per.anter.					0,06
8101	Vale Transporte	6,00		1.518,00		91,08
9101	INSS s/ Salários	9,00	base INSS	1.821,60		141,17

Salário Base	Sal.Contr.INSS	Base FGTS	FGTS Mês	Contrib.Social	Base IRRF	Total vencimentos	Total descontos
1.518,00	1.821,60	1.821,60	145,72			2.163,31	232,31
						Valor Líquido	**1.931,00**

Cód. Nome do Funcionário — CBO — Local
01387 VICTORIA CRISTINA MOSELLI GOMES DA SILVA — 2237-10 — 00026 RT
CPF: 436.738.598-11 — Matrícula: 0547601387
Funcionário desde: 10/08/2021 — **Cargo:**0689 Nutricionista

Cód.	Descrição	Quant/ %	Referência	Vr.Unit./Base	Vencimentos	Descontos
0001	Salario do mês	1,00	Mês	3.650,00	3.650,00	
0701	Adicional Cesta Básica		s/valor fixo		200,00	
0901	Adicional Insalubridade	20,00	s/sal. mínimo	1.518,00	303,60	
4348	Credito Vale Transporte	19,00	Junho/2025	23,50	446,50	
6103	Adiant.Arredond.liq.per.				0,12	
7502	Arredondamento per.anter.					0,59
8101	Vale Transporte	6,00		3.650,00		219,00
9101	INSS s/ Salários	12,00	base INSS	3.953,60		367,83
9201	IRF s/ Salários	15,00	base irrf mês	3.346,40		107,80

Salário Base	Sal.Contr.INSS	Base FGTS	FGTS Mês	Contrib.Social	Base IRRF	Total vencimentos	Total descontos
3.650,00	3.953,60	3.953,60	316,28		3.346,40	4.600,22	695,22
						Valor Líquido	**3.905,00**

FOLHA DE PAGAMENTO ANALÍTICA

05476 BIOGESP - ASS GESTÃO EXEC SERVS PUB SC
26.702.577/0001-39
Rua Cardeal Arcoverde, 1641 sl 93/94

São Paulo SP 05407-002
Fone: (11)3030-1833
Fax:

Mensal 05/2025

Cód. Nome do Funcionário — CBO — Local
01206 ADRIANA APARECIDA CORREIA BARBOSA — 3222-05 — 00027 UPA RIBEIRÃO - STA LUZIA
CPF: 261.307.958-40 — Matrícula: 0547601206
Funcionário desde: 21/08/2021 — **Cargo:**1273 Tecnico de Enfermagem

Cód.	Descrição	Quant/ %	Referência	Vr.Unit./Base	Vencimentos	Descontos
0001	Salario do mês	1,00	Mês	2.300,00	2.300,00	
0701	Adicional Cesta Básica		s/valor fixo		200,00	
0901	Adicional Insalubridade	20,00	s/sal. mínimo	1.518,00	303,60	
4348	Credito Vale Transporte	7,00	Junho/2025	30,40	212,80	
6103	Adiant.Arredond.liq.per.				0,90	
7502	Arredondamento per.anter.					0,75
8101	Vale Transporte	6,00		2.300,00		138,00
9101	INSS s/ Salários	9,00	base INSS	2.603,60		211,55

Salário Base	Sal.Contr.INSS	Base FGTS	FGTS Mês	Contrib.Social	Base IRRF	Total vencimentos	Total descontos
2.300,00	2.603,60	2.603,60	208,28			3.017,30	350,30
						Valor Líquido	**2.667,00**

Cód. Nome do Funcionário — CBO — Local
01226 ADRIANA DELGADO — 3222-05 — 00027 UPA RIBEIRÃO - STA LUZIA
CPF: 166.045.948-66 — Matrícula: 0547601226
Funcionário desde: 10/08/2021 — **Cargo:**1273 Tecnico de Enfermagem

Cód.	Descrição	Quant/ %	Referência	Vr.Unit./Base	Vencimentos	Descontos
0001	Salario do mês	17,00	Dia(s)	74,19	1.261,23	
0701	Adicional Cesta Básica		s/valor fixo		109,68	
0901	Adicional Insalubridade	20,00	s/sal. mínimo	832,45	166,49	
6103	Adiant.Arredond.liq.per.				0,96	
7502	Arredondamento per.anter.					0,25
9101	INSS s/ Salários	12,00	base INSS	3.047,80		136,11

Salário Base	Sal.Contr.INSS	Base FGTS	FGTS Mês	Contrib.Social	Base IRRF	Total vencimentos	Total descontos
2.300,00	3.047,80	1.427,72	114,21			1.538,36	136,36
						Valor Líquido	**1.402,00**

Cód. Nome do Funcionário — CBO — Local
02116 ADRIANA MARINHO ROSA DOS SANTOS — 4221-05 — 00027 UPA RIBEIRÃO - STA LUZIA
CPF: 155.324.838-41 — Matrícula: 0547602116
Funcionário desde: 19/08/2024 — **Cargo:**0027 Recepcionista

Cód.	Descrição	Quant/ %	Referência	Vr.Unit./Base	Vencimentos	Descontos
0001	Salario do mês	1,00	Mês	1.550,00	1.550,00	
0502	DSR-Desc.Semanal Variavel	5,00	média variáveis	11,14	55,70	
0701	Adicional Cesta Básica		s/valor fixo		200,00	
0901	Adicional Insalubridade	20,00	s/sal. mínimo	1.518,00	303,60	
1001	Adicional Noturno	180,00	40.00%(hN=60:00)	10,30	741,60	
1804	Horas Extras c/ad.Noturno	7,00	90.00%	27,40	191,80	
1838	Horas Extras 90%	5,00	90.00%	19,57	97,85	
6103	Adiant.Arredond.liq.per.				0,32	
7502	Arredondamento per.anter.					0,60
9101	INSS s/ Salários	12,00	base INSS	2.940,55		246,27

FOLHA DE PAGAMENTO ANALÍTICA

05476 BIOGESP - ASS GESTÃO EXEC SERVS PUB SC
26.702.577/0001-39
Rua Cardeal Arcoverde, 1641 sl 93/94

São Paulo SP 05407-002
Fone: (11)3030-1833
Fax:

Mensal 05/2025

Salário Base	Sal.Contr.INSS	Base FGTS	FGTS Mês	Contrib.Social	Base IRRF	Total vencimentos	Total descontos
1.550,00	2.940,55	2.940,55	235,24			3.140,87	246,87
						Valor Líquido	**2.894,00**

Cód. Nome do Funcionário — CBO — Local
02237 ADRIANO DA SILVA CUSTODIO — 4110-10 — 00027 UPA RIBEIRÃO - STA LUZIA
CPF: 178.550.438-02 — Matrícula: 0547602237
Funcionário desde: 20/03/2025 — **Cargo:**0358 Tec. Administrativo

Cód.	Descrição	Quant/ %	Referência	Vr.Unit./Base	Vencimentos	Descontos
0001	Salario do mês	1,00	Mês	2.500,00	2.500,00	
0701	Adicional Cesta Básica		s/valor fixo		200,00	
0901	Adicional Insalubridade	20,00	s/sal. mínimo	1.518,00	303,60	
4348	Credito Vale Transporte	19,00	Junho/2025	30,40	577,60	
6103	Adiant.Arredond.liq.per.				0,19	
7502	Arredondamento per.anter.					0,56
8101	Vale Transporte	6,00		2.500,00		150,00
9101	INSS s/ Salários	12,00	base INSS	2.803,60		229,83

Salário Base	Sal.Contr.INSS	Base FGTS	FGTS Mês	Contrib.Social	Base IRRF	Total vencimentos	Total descontos
2.500,00	2.803,60	2.803,60	224,28			3.581,39	380,39
						Valor Líquido	**3.201,00**

Cód. Nome do Funcionário — CBO — Local
01738 AMANDA DA ROCHA CHAGAS — 2235-05 — 00027 UPA RIBEIRÃO - STA LUZIA
CPF: 060.599.633-40 — Matrícula: 0547601738
Funcionário desde: 13/05/2023 **Afast desde:** 25/03/2025 / 6-Licença Maternidade **Cargo:**1206 Enfermeiro(a)

Cód.	Descrição	Quant/ %	Referência	Vr.Unit./Base	Vencimentos	Descontos
0101	Salario Maternidade	31,00	dias	4.203,60	4.203,60	
6103	Adiant.Arredond.liq.per.				0,65	
7502	Arredondamento per.anter.					0,87
9101	INSS s/ Salários	14,00	base INSS	4.203,60		398,08
9201	IRF s/ Salários	15,00	base irrf mês	3.596,40		145,30

Salário Base	Sal.Contr.INSS	Base FGTS	FGTS Mês	Contrib.Social	Base IRRF	Total vencimentos	Total descontos
3.900,00	4.203,60	4.203,60	336,28		3.596,40	4.204,25	544,25
						Valor Líquido	**3.660,00**

Cód. Nome do Funcionário — CBO — Local
01254 AMARA CLEMENTE DA SILVA — 3222-05 — 00027 UPA RIBEIRÃO - STA LUZIA
CPF: 091.723.848-67 — Matrícula: 0547601254
Funcionário desde: 20/10/2021 — **Cargo:**1273 Tecnico de Enfermagem

Cód.	Descrição	Quant/ %	Referência	Vr.Unit./Base	Vencimentos	Descontos
0001	Salario do mês	1,00	Mês	2.300,00	2.300,00	
0701	Adicional Cesta Básica		s/valor fixo		200,00	
0901	Adicional Insalubridade	20,00	s/sal. mínimo	1.518,00	303,60	
1001	Adicional Noturno	180,00	40.00%(hN=60:00)	14,46	1.041,12	
4348	Credito Vale Transporte	13,00	Junho/2025	32,00	416,00	
6103	Adiant.Arredond.liq.per.				0,40	
7502	Arredondamento per.anter.					0,88
8101	Vale Transporte	6,00		2.300,00		138,00
9101	INSS s/ Salários	12,00	base INSS	3.644,72		330,77
9201	IRF s/ Salários	15,00	base irrf mês	3.037,52		61,47

FOLHA DE PAGAMENTO ANALÍTICA

05476 BIOGESP - ASS GESTÃO EXEC SERVS PUB SC
26.702.577/0001-39
Rua Cardeal Arcoverde, 1641 sl 93/94

São Paulo SP 05407-002
Fone: (11)3030-1833
Fax:

Mensal 05/2025

Salário Base	Sal.Contr.INSS	Base FGTS	FGTS Mês	Contrib.Social	Base IRRF	Total vencimentos	Total descontos
2.300,00	3.644,72	3.644,72	291,57		3.037,52	4.261,12	531,12
						Valor Líquido	**3.730,00**

Cód. Nome do Funcionário — CBO — Local
01276 ANDERSON MENEGATTO DE SALES — 7823-20 — 00027 UPA RIBEIRÃO - STA LUZIA
CPF: 325.542.748-78 — Matrícula: 0547601276
Funcionário desde: 10/08/2021 — **Cargo:**3077 Motorista de Ambulancia

Cód.	Descrição	Quant/ %	Referência	Vr.Unit./Base	Vencimentos	Descontos
0001	Salario do mês	1,00	Mês	1.900,00	1.900,00	
0502	DSR-Desc.Semanal Variavel	5,00	média variáveis	66,92	334,60	
0701	Adicional Cesta Básica		s/valor fixo		200,00	
0901	Adicional Insalubridade	20,00	s/sal. mínimo	1.518,00	303,60	
1001	Adicional Noturno	180,00	40.00%(hN=60:00)	12,24	881,28	
1804	Horas Extras c/ad.Noturno	7,00	90.00%	32,57	227,99	
1838	Horas Extras 90%	65,00	90.00%	23,26	1.511,90	
2701	Auxílio Creche		s/valor fixo		306,38	
6103	Adiant.Arredond.liq.per.				0,44	
7502	Arredondamento per.anter.					0,26
9101	INSS s/ Salários	14,00	base INSS	5.159,37		531,89
9201	IRF s/ Salários	22,50	IRRF/qtde depend = 1	4.437,89		323,04

Salário Base	Sal.Contr.INSS	Base FGTS	FGTS Mês	Contrib.Social	Base IRRF	Total vencimentos	Total descontos
1.900,00	5.159,37	5.159,37	412,74		4.437,89	5.666,19	855,19
						Valor Líquido	**4.811,00**

Cód. Nome do Funcionário — CBO — Local
01179 ANGELINA SOARES DA SILVA — 3251-15 — 00027 UPA RIBEIRÃO - STA LUZIA
CPF: 354.857.338-08 — Matrícula: 0547601179
Funcionário desde: 10/08/2021 — **Cargo:**1363 Tec. de Farmácia

Cód.	Descrição	Quant/ %	Referência	Vr.Unit./Base	Vencimentos	Descontos
0001	Salario do mês	1,00	Mês	2.300,00	2.300,00	
0701	Adicional Cesta Básica		s/valor fixo		200,00	
0901	Adicional Insalubridade	20,00	s/sal. mínimo	1.518,00	303,60	
4348	Credito Vale Transporte	13,00	Junho/2025	15,90	206,70	
6103	Adiant.Arredond.liq.per.				0,84	
7502	Arredondamento per.anter.					0,59
8101	Vale Transporte	6,00		2.300,00		138,00
9101	INSS s/ Salários	9,00	base INSS	2.603,60		211,55

Salário Base	Sal.Contr.INSS	Base FGTS	FGTS Mês	Contrib.Social	Base IRRF	Total vencimentos	Total descontos
2.300,00	2.603,60	2.603,60	208,28			3.011,14	350,14
						Valor Líquido	**2.661,00**

Cód. Nome do Funcionário — CBO — Local
01182 ANGELITA DIAS SOUZA DE OLIVEIRA — 4201-25 — 00027 UPA RIBEIRÃO - STA LUZIA
CPF: 155.330.368-73 — Matrícula: 0547601182
Funcionário desde: 10/08/2021 — **Cargo:**3885 Supervisor(a) de Recepção

Cód.	Descrição	Quant/ %	Referência	Vr.Unit./Base	Vencimentos	Descontos
0001	Salario do mês	1,00	Mês	1.705,00	1.705,00	
0502	DSR-Desc.Semanal Variavel	5,00	média variáveis	29,35	146,75	
0701	Adicional Cesta Básica		s/valor fixo		200,00	

FOLHA DE PAGAMENTO ANALÍTICA

05476 BIOGESP - ASS GESTÃO EXEC SERVS PUB SC
26.702.577/0001-39
Rua Cardeal Arcoverde, 1641 sl 93/94

São Paulo SP 05407-002
Fone: (11)3030-1833
Fax:

Mensal 05/2025

0901	Adicional Insalubridade	20,00	s/sal. mínimo	1.518,00	303,60	
1838	Horas Extras 90%	36,00	90.00%	21,20	763,20	
4348	Credito Vale Transporte	7,00	Junho/2025	10,80	75,60	
6103	Adiant.Arredond.liq.per.				0,61	
7502	Arredondamento per.anter.					0,31
8101	Vale Transporte	6,00		1.705,00		75,60
8386	Empréstimo Cred Consignad					401,22
9101	INSS s/ Salários	12,00	base INSS	2.918,55		243,63

Salário Base	Sal.Contr.INSS	Base FGTS	FGTS Mês	Contrib.Social	Base IRRF	Total vencimentos	Total descontos
1.705,00	2.918,55	2.918,55	233,48			3.194,76	720,76
						Valor Líquido	**2.474,00**

Cód. Nome do Funcionário — CBO — Local
01633 BARBARA FERREIRA DA SILVA — 2235-05 — 00027 UPA RIBEIRÃO - STA LUZIA
CPF: 469.746.298-00 — Matrícula: 0547601633
Funcionário desde: 01/04/2023 — **Cargo:** 1206 Enfermeiro(a)

Cód.	Descrição	Quant/ %	Referência	Vr.Unit./Base	Vencimentos	Descontos
0001	Salario do mês	1,00	Mês	3.900,00	3.900,00	
0502	DSR-Desc.Semanal Variavel	5,00	média variáveis	20,48	102,40	
0701	Adicional Cesta Básica		s/valor fixo		200,00	
0901	Adicional Insalubridade	20,00	s/sal. mínimo	1.518,00	303,60	
1838	Horas Extras 90%	12,00	90.00%	44,37	532,44	
6103	Adiant.Arredond.liq.per.				0,04	
7502	Arredondamento per.anter.					0,98
9101	INSS s/ Salários	14,00	base INSS	4.838,44		486,96
9201	IRF s/ Salários	22,50	base irrf mês	4.231,24		276,54

Salário Base	Sal.Contr.INSS	Base FGTS	FGTS Mês	Contrib.Social	Base IRRF	Total vencimentos	Total descontos
3.900,00	4.838,44	4.838,44	387,07		4.231,24	5.038,48	764,48
						Valor Líquido	**4.274,00**

Cód. Nome do Funcionário — CBO — Local
01184 BIANCA LISBOA DA SILVA — 3222-05 — 00027 UPA RIBEIRÃO - STA LUZIA
CPF: 437.300.638-55 — Matrícula: 0547601184
Funcionário desde: 10/08/2021 — **Cargo:** 1273 Tecnico de Enfermagem

Cód.	Descrição	Quant/ %	Referência	Vr.Unit./Base	Vencimentos	Descontos
0001	Salario do mês	1,00	Mês	2.300,00	2.300,00	
0701	Adicional Cesta Básica		s/valor fixo		200,00	
0901	Adicional Insalubridade	20,00	s/sal. mínimo	1.518,00	303,60	
1001	Adicional Noturno	180,00	40.00%(hN=60:00)	14,46	1.041,12	
4348	Credito Vale Transporte	7,00	Junho/2025	21,20	148,40	
6103	Adiant.Arredond.liq.per.				0,54	
7502	Arredondamento per.anter.					0,42
8101	Vale Transporte	6,00		2.300,00		138,00
9101	INSS s/ Salários	12,00	base INSS	3.644,72		330,77
9201	IRF s/ Salários	15,00	base irrf mês	3.037,52		61,47

Salário Base	Sal.Contr.INSS	Base FGTS	FGTS Mês	Contrib.Social	Base IRRF	Total vencimentos	Total descontos
2.300,00	3.644,72	3.644,72	291,57		3.037,52	3.993,66	530,66
						Valor Líquido	**3.463,00**

FOLHA DE PAGAMENTO ANALÍTICA

05476 BIOGESP - ASS GESTÃO EXEC SERVS PUB SC
26.702.577/0001-39
Rua Cardeal Arcoverde, 1641 sl 93/94

São Paulo SP 05407-002
Fone: (11)3030-1833
Fax:

Mensal 05/2025

Cód. Nome do Funcionário — CBO — Local
01187 BRUNA DE MORAIS GAMA — 3222-05 — 00027 UPA RIBEIRÃO - STA LUZIA
CPF: 358.074.688-05 — Matrícula: 0547601187
Funcionário desde: 10/08/2021 — **Cargo:** 1273 Tecnico de Enfermagem

Cód.	Descrição	Quant/ %	Referência	Vr.Unit./Base	Vencimentos	Descontos
0001	Salario do mês	1,00	Mês	2.300,00	2.300,00	
0701	Adicional Cesta Básica		s/valor fixo		200,00	
0901	Adicional Insalubridade	20,00	s/sal. mínimo	1.518,00	303,60	
2701	Auxílio Creche		s/valor fixo		306,38	
6103	Adiant.Arredond.liq.per.				0,03	
7502	Arredondamento per.anter.					0,46
9101	INSS s/ Salários	9,00	base INSS	2.603,60		211,55

Salário Base	Sal.Contr.INSS	Base FGTS	FGTS Mês	Contrib.Social	Base IRRF	Total vencimentos	Total descontos
2.300,00	2.603,60	2.603,60	208,28			3.110,01	212,01
						Valor Líquido	**2.898,00**

Cód. Nome do Funcionário — CBO — Local
01861 BRUNA FERNANDES LIMA BASTOS — 2235-05 — 00027 UPA RIBEIRÃO - STA LUZIA
CPF: 434.069.578-54 — Matrícula: 0547601861
Funcionário desde: 05/09/2023 — **Cargo:** 1206 Enfermeiro(a)

Cód.	Descrição	Quant/ %	Referência	Vr.Unit./Base	Vencimentos	Descontos
0001	Salario do mês	1,00	Mês	3.900,00	3.900,00	
0701	Adicional Cesta Básica		s/valor fixo		200,00	
0901	Adicional Insalubridade	20,00	s/sal. mínimo	1.518,00	303,60	
2701	Auxílio Creche		s/valor fixo		306,38	
6103	Adiant.Arredond.liq.per.				0,34	
7502	Arredondamento per.anter.					0,94
9101	INSS s/ Salários	14,00	base INSS	4.203,60		398,08
9201	IRF s/ Salários	15,00	base irrf mês	3.596,40		145,30

Salário Base	Sal.Contr.INSS	Base FGTS	FGTS Mês	Contrib.Social	Base IRRF	Total vencimentos	Total descontos
3.900,00	4.203,60	4.203,60	336,28		3.596,40	4.710,32	544,32
						Valor Líquido	**4.166,00**

Cód. Nome do Funcionário — CBO — Local
02035 BRUNO MAININE — 3222-05 — 00027 UPA RIBEIRÃO - STA LUZIA
CPF: 335.974.948-03 — Matrícula: 0547602035
Funcionário desde: 09/04/2024 — **Cargo:** 1273 Tecnico de Enfermagem

Cód.	Descrição	Quant/ %	Referência	Vr.Unit./Base	Vencimentos	Descontos
0001	Salario do mês	1,00	Mês	2.300,00	2.300,00	
0701	Adicional Cesta Básica		s/valor fixo		200,00	
0901	Adicional Insalubridade	20,00	s/sal. mínimo	1.518,00	303,60	
1001	Adicional Noturno	180,00	40.00%(hN=60:00)	14,46	1.041,12	
2701	Auxílio Creche		s/valor fixo		306,38	
6103	Adiant.Arredond.liq.per.				0,31	
7502	Arredondamento per.anter.					0,58
9101	INSS s/ Salários	12,00	base INSS	3.644,72		330,77
9201	IRF s/ Salários	15,00	IRRF/qtde depend = 2	2.934,77		46,06

FOLHA DE PAGAMENTO ANALÍTICA

05476 BIOGESP - ASS GESTÃO EXEC SERVS PUB SC
26.702.577/0001-39
Rua Cardeal Arcoverde, 1641 sl 93/94

São Paulo SP 05407-002
Fone: (11)3030-1833
Fax:

Mensal 05/2025

Salário Base	Sal.Contr.INSS	Base FGTS	FGTS Mês	Contrib.Social	Base IRRF	Total vencimentos	Total descontos
2.300,00	3.644,72	3.644,72	291,57		2.934,77	4.151,41	377,41
						Valor Líquido	**3.774,00**

Cód. Nome do Funcionário — CBO — Local
01637 CARMELUCIA GOES PEDREIRA — 3222-05 — 00027 UPA RIBEIRÃO - STA LUZIA
CPF: 730.841.585-68 — Matrícula: 0547601637
Funcionário desde: 07/04/2023 — **Cargo:**1273 Tecnico de Enfermagem

Cód.	Descrição	Quant/ %	Referência	Vr.Unit./Base	Vencimentos	Descontos
0001	Salario do mês	1,00	Mês	2.300,00	2.300,00	
0701	Adicional Cesta Básica		s/valor fixo		200,00	
0901	Adicional Insalubridade	20,00	s/sal. mínimo	1.518,00	303,60	
6103	Adiant.Arredond.liq.per.				0,65	
7502	Arredondamento per.anter.					0,30
8386	Empréstimo Cred Consignad					432,40
9101	INSS s/ Salários	9,00	base INSS	2.603,60		211,55

Salário Base	Sal.Contr.INSS	Base FGTS	FGTS Mês	Contrib.Social	Base IRRF	Total vencimentos	Total descontos
2.300,00	2.603,60	2.603,60	208,28			2.804,25	644,25
						Valor Líquido	**2.160,00**

Cód. Nome do Funcionário — CBO — Local
01942 CINTIA SANTOS LIMA — 4221-05 — 00027 UPA RIBEIRÃO - STA LUZIA
CPF: 342.906.278-03 — Matrícula: 0547601942
Funcionário desde: 15/12/2023 — **Cargo:**0027 Recepcionista

Cód.	Descrição	Quant/ %	Referência	Vr.Unit./Base	Vencimentos	Descontos
0001	Salario do mês	1,00	Mês	1.550,00	1.550,00	
0701	Adicional Cesta Básica		s/valor fixo		200,00	
0901	Adicional Insalubridade	20,00	s/sal. mínimo	1.518,00	303,60	
1001	Adicional Noturno	180,00	40.00%(hN=60:00)	10,30	741,60	
4348	Credito Vale Transporte	13,00	Junho/2025	21,20	275,60	
6103	Adiant.Arredond.liq.per.				0,56	
7502	Arredondamento per.anter.					0,57
8101	Vale Transporte	6,00		1.550,00		93,00
9101	INSS s/ Salários	9,00	base INSS	2.595,20		210,79

Salário Base	Sal.Contr.INSS	Base FGTS	FGTS Mês	Contrib.Social	Base IRRF	Total vencimentos	Total descontos
1.550,00	2.595,20	2.595,20	207,61			3.071,36	304,36
						Valor Líquido	**2.767,00**

Cód. Nome do Funcionário — CBO — Local
02069 CLAUDIMIR LOURENCO DE ALMEIDA — 7823-20 — 00027 UPA RIBEIRÃO - STA LUZIA
CPF: 155.263.368-32 — Matrícula: 0547602069
Funcionário desde: 01/06/2024 — **Cargo:**3077 Motorista de Ambulancia

Cód.	Descrição	Quant/ %	Referência	Vr.Unit./Base	Vencimentos	Descontos
0001	Salario do mês	1,00	Mês	1.900,00	1.900,00	
0502	DSR-Desc.Semanal Variavel	5,00	média variáveis	13,24	66,20	
0701	Adicional Cesta Básica		s/valor fixo		200,00	
0901	Adicional Insalubridade	20,00	s/sal. mínimo	1.518,00	303,60	
1001	Adicional Noturno	180,00	40.00%(hN=60:00)	12,24	881,28	
1804	Horas Extras c/ad.Noturno	7,00	90.00%	32,57	227,99	
1838	Horas Extras 90%	5,00	90.00%	23,26	116,30	

FOLHA DE PAGAMENTO ANALÍTICA

05476 BIOGESP - ASS GESTÃO EXEC SERVS PUB SC
26.702.577/0001-39
Rua Cardeal Arcoverde, 1641 sl 93/94

São Paulo SP 05407-002
Fone: (11)3030-1833
Fax:

Mensal 05/2025

4348	Credito Vale Transporte	13,00	Junho/2025	21,20	275,60	
6103	Adiant.Arredond.liq.per.				0,49	
7502	Arredondamento per.anter.					0,75
8101	Vale Transporte	6,00		1.900,00		114,00
9101	INSS s/ Salários	12,00	base INSS	3.495,37		312,84
9201	IRF s/ Salários	7,50	IRRF/qtde depend = 3	2.613,76		13,87

Salário Base	Sal.Contr.INSS	Base FGTS	FGTS Mês	Contrib.Social	Base IRRF	Total vencimentos	Total descontos
1.900,00	3.495,37	3.495,37	279,62		2.613,76	3.971,46	441,46
						Valor Líquido	**3.530,00**

Cód. Nome do Funcionário
01191 CLAUDINEI APARECIDO PRADO
CPF: 341.702.168-57
Funcionário desde: 23/03/2022

CBO Local
2235-05 00027 UPA RIBEIRÃO - STA LUZIA
Matrícula: 0547601191
Cargo: 1206 Enfermeiro(a)

Cód.	Descrição	Quant/ %	Referência	Vr.Unit./Base	Vencimentos	Descontos
0001	Salario do mês	1,00	Mês	3.900,00	3.900,00	
0502	DSR-Desc.Semanal Variavel	5,00	média variáveis	40,96	204,80	
0701	Adicional Cesta Básica		s/valor fixo		200,00	
0901	Adicional Insalubridade	20,00	s/sal. mínimo	1.518,00	303,60	
1838	Horas Extras 90%	24,00	90.00%	44,37	1.064,88	
2701	Auxílio Creche		s/valor fixo		306,38	
6103	Adiant.Arredond.liq.per.				0,72	
7502	Arredondamento per.anter.					0,42
9101	INSS s/ Salários	14,00	base INSS	5.473,28		575,84
9201	IRF s/ Salários	22,50	IRRF/qtde depend = 2	4.518,26		341,12

Salário Base	Sal.Contr.INSS	Base FGTS	FGTS Mês	Contrib.Social	Base IRRF	Total vencimentos	Total descontos
3.900,00	5.473,28	5.473,28	437,86		4.518,26	5.980,38	917,38
						Valor Líquido	**5.063,00**

Cód. Nome do Funcionário
01211 CRISTIANE APARECIDA DOS SANTOS COELHO
CPF: 081.907.428-41
Funcionário desde: 10/08/2021

CBO Local
3222-05 00027 UPA RIBEIRÃO - STA LUZIA
Matrícula: 0547601211
Cargo: 1273 Tecnico de Enfermagem

Cód.	Descrição	Quant/ %	Referência	Vr.Unit./Base	Vencimentos	Descontos
0001	Salario do mês	1,00	Mês	2.300,00	2.300,00	
0701	Adicional Cesta Básica		s/valor fixo		200,00	
0901	Adicional Insalubridade	20,00	s/sal. mínimo	1.518,00	303,60	
4348	Credito Vale Transporte	13,00	Junho/2025	10,80	140,40	
6103	Adiant.Arredond.liq.per.				0,50	
7502	Arredondamento per.anter.					0,95
8101	Vale Transporte	6,00		2.300,00		138,00
9101	INSS s/ Salários	9,00	base INSS	2.603,60		211,55

Salário Base	Sal.Contr.INSS	Base FGTS	FGTS Mês	Contrib.Social	Base IRRF	Total vencimentos	Total descontos
2.300,00	2.603,60	2.603,60	208,28			2.944,50	350,50
						Valor Líquido	**2.594,00**

FOLHA DE PAGAMENTO ANALÍTICA

05476 BIOGESP - ASS GESTÃO EXEC SERVS PUB SC
26.702.577/0001-39
Rua Cardeal Arcoverde, 1641 sl 93/94

São Paulo SP 05407-002
Fone: (11)3030-1833
Fax:

Mensal 05/2025

Cód. Nome do Funcionário — CBO — Local
02160 DAIANE KELLY OLIVEIRA DA SILVA VEIGA — 3222-05 — 00027 UPA RIBEIRÃO - STA LUZIA
CPF: 446.302.198-70 — Matrícula: 0547602160
Funcionário desde: 22/10/2024 — **Cargo:**1273 Tecnico de Enfermagem

Cód.	Descrição	Quant/ %	Referência	Vr.Unit./Base	Vencimentos	Descontos
0001	Salario do mês	1,00	Mês	2.300,00	2.300,00	
0701	Adicional Cesta Básica		s/valor fixo		200,00	
0901	Adicional Insalubridade	20,00	s/sal. mínimo	1.518,00	303,60	
2701	Auxílio Creche		s/valor fixo		306,38	
4348	Credito Vale Transporte	13,00	Junho/2025	10,80	140,40	
6103	Adiant.Arredond.liq.per.				0,14	
7502	Arredondamento per.anter.					0,17
8101	Vale Transporte	6,00		2.300,00		138,00
8115	VT não utilizado					10,80
9101	INSS s/ Salários	9,00	base INSS	2.603,60		211,55

Salário Base	Sal.Contr.INSS	Base FGTS	FGTS Mês	Contrib.Social	Base IRRF	Total vencimentos	Total descontos
2.300,00	2.603,60	2.603,60	208,28			3.250,52	360,52
						Valor Líquido	**2.890,00**

Cód. Nome do Funcionário — CBO — Local
01228 DALCIONE DOMINGUES ROCHA — 3222-05 — 00027 UPA RIBEIRÃO - STA LUZIA
CPF: 218.235.428-08 — Matrícula: 0547601228
Funcionário desde: 10/08/2021 — **Cargo:**1273 Tecnico de Enfermagem

Cód.	Descrição	Quant/ %	Referência	Vr.Unit./Base	Vencimentos	Descontos
0001	Salario do mês	1,00	Mês	2.300,00	2.300,00	
0701	Adicional Cesta Básica		s/valor fixo		200,00	
0901	Adicional Insalubridade	20,00	s/sal. mínimo	1.518,00	303,60	
4348	Credito Vale Transporte	13,00	Junho/2025	27,90	362,70	
6103	Adiant.Arredond.liq.per.				0,70	
7502	Arredondamento per.anter.					0,45
8101	Vale Transporte	6,00		2.300,00		138,00
9101	INSS s/ Salários	9,00	base INSS	2.603,60		211,55

Salário Base	Sal.Contr.INSS	Base FGTS	FGTS Mês	Contrib.Social	Base IRRF	Total vencimentos	Total descontos
2.300,00	2.603,60	2.603,60	208,28			3.167,00	350,00
						Valor Líquido	**2.817,00**

Cód. Nome do Funcionário — CBO — Local
02119 DANIELE TALITA BARBOSA — 2235-05 — 00027 UPA RIBEIRÃO - STA LUZIA
CPF: 370.034.688-32 — Matrícula: 0547602119
Funcionário desde: 23/08/2024 — **Cargo:**1206 Enfermeiro(a)

Cód.	Descrição	Quant/ %	Referência	Vr.Unit./Base	Vencimentos	Descontos
0001	Salario do mês	1,00	Mês	3.900,00	3.900,00	
0701	Adicional Cesta Básica		s/valor fixo		200,00	
0901	Adicional Insalubridade	20,00	s/sal. mínimo	1.518,00	303,60	
2701	Auxílio Creche		s/valor fixo		306,38	
6103	Adiant.Arredond.liq.per.				0,93	
7502	Arredondamento per.anter.					0,04
9101	INSS s/ Salários	14,00	base INSS	4.203,60		398,08
9201	IRF s/ Salários	15,00	IRRF/qtde depend = 2	3.426,34		119,79

FOLHA DE PAGAMENTO ANALÍTICA

05476 BIOGESP - ASS GESTÃO EXEC SERVS PUB SC
26.702.577/0001-39
Rua Cardeal Arcoverde, 1641 sl 93/94



São Paulo SP 05407-002
Fone: (11)3030-1833
Fax:

Mensal 05/2025

Salário Base	Sal.Contr.INSS	Base FGTS	FGTS Mês	Contrib.Social	Base IRRF	Total vencimentos	Total descontos
3.900,00	4.203,60	4.203,60	336,28		3.426,34	4.710,91	517,91
						Valor Líquido	**4.193,00**

Cód. Nome do Funcionário — CBO — Local
01243 DONIZETI TADEU DA SILVA — 3222-05 — 00027 UPA RIBEIRÃO - STA LUZIA
CPF: 170.728.828-39 — Matrícula: 0547601243
Funcionário desde: 10/08/2021 — **Cargo:** 1273 Tecnico de Enfermagem

Cód.	Descrição	Quant/ %	Referência	Vr.Unit./Base	Vencimentos	Descontos
0001	Salario do mês	1,00	Mês	2.300,00	2.300,00	
0701	Adicional Cesta Básica		s/valor fixo		200,00	
0901	Adicional Insalubridade	20,00	s/sal. mínimo	1.518,00	303,60	
1001	Adicional Noturno	180,00	40.00%(hN=60:00)	14,46	1.041,12	
4348	Credito Vale Transporte	13,00	Junho/2025	25,90	336,70	
6103	Adiant.Arredond.liq.per.				0,50	
7502	Arredondamento per.anter.					0,88
8101	Vale Transporte	6,00		2.300,00		138,00
8386	Empréstimo Cred Consignad					530,80
9101	INSS s/ Salários	12,00	base INSS	3.644,72		330,77
9201	IRF s/ Salários	15,00	base irrf mês	3.037,52		61,47

Salário Base	Sal.Contr.INSS	Base FGTS	FGTS Mês	Contrib.Social	Base IRRF	Total vencimentos	Total descontos
2.300,00	3.644,72	3.644,72	291,57		3.037,52	4.181,92	1.061,92
						Valor Líquido	**3.120,00**

Cód. Nome do Funcionário — CBO — Local
01196 EDILAINE APARECIDA CAVALARI — 2235-05 — 00027 UPA RIBEIRÃO - STA LUZIA
CPF: 290.219.688-19 — Matrícula: 0547601196
Funcionário desde: 21/08/2021 — **Cargo:** 1206 Enfermeiro(a)

Cód.	Descrição	Quant/ %	Referência	Vr.Unit./Base	Vencimentos	Descontos
0001	Salario do mês	4,00	Dia(s)	125,81	503,24	
0701	Adicional Cesta Básica		s/valor fixo		25,81	
0901	Adicional Insalubridade	20,00	s/sal. mínimo	195,87	39,17	
1001	Adicional Noturno	23,23	40.00%(hN=60:00)	23,35	216,97	
6103	Adiant.Arredond.liq.per.				0,86	
7502	Arredondamento per.anter.					0,73
9101	INSS s/ Salários	14,00	base INSS	7.674,98		106,32

Salário Base	Sal.Contr.INSS	Base FGTS	FGTS Mês	Contrib.Social	Base IRRF	Total vencimentos	Total descontos
3.900,00	7.674,98	759,38	60,75			786,05	107,05
						Valor Líquido	**679,00**

Cód. Nome do Funcionário — CBO — Local
01231 EDNEIA REGINA PIRES FRANCISCO — 3222-05 — 00027 UPA RIBEIRÃO - STA LUZIA
CPF: 055.533.386-89 — Matrícula: 0547601231
Funcionário desde: 10/08/2021 — **Cargo:** 1273 Tecnico de Enfermagem

Cód.	Descrição	Quant/ %	Referência	Vr.Unit./Base	Vencimentos	Descontos
0001	Salario do mês	1,00	Mês	2.300,00	2.300,00	
0701	Adicional Cesta Básica		s/valor fixo		200,00	
0901	Adicional Insalubridade	20,00	s/sal. mínimo	1.518,00	303,60	
6103	Adiant.Arredond.liq.per.				0,22	
7502	Arredondamento per.anter.					0,27

FOLHA DE PAGAMENTO ANALÍTICA

05476 BIOGESP - ASS GESTÃO EXEC SERVS PUB SC
26.702.577/0001-39
Rua Cardeal Arcoverde, 1641 sl 93/94

São Paulo SP 05407-002
Fone: (11)3030-1833
Fax:

Mensal 05/2025

9101	INSS s/ Salários	9,00	base INSS	2.603,60		211,55

Salário Base	Sal.Contr.INSS	Base FGTS	FGTS Mês	Contrib.Social	Base IRRF	Total vencimentos	Total descontos
2.300,00	2.603,60	2.603,60	208,28			2.803,82	211,82
						Valor Líquido	**2.592,00**

Cód. Nome do Funcionário — CBO — Local
01754 EDSON MARTINS DE OLIVEIRA — 3241-15 — 00027 UPA RIBEIRÃO - STA LUZIA
CPF: 458.036.318-33 — Matrícula: 0547601754
Funcionário desde: 12/06/2023 — **Cargo:**3659 Tecnico em Radiologia

Cód.	Descrição	Quant/ %	Referência	Vr.Unit./Base	Vencimentos	Descontos
0001	Salario do mês	1,00	Mês	2.300,00	2.300,00	
0502	DSR-Desc.Semanal Variavel	5,00	média variáveis	3,15	15,75	
0701	Adicional Cesta Básica		s/valor fixo		200,00	
0901	Adicional Insalubridade	80,00	s/sal. mínimo	1.518,00	1.214,40	
1002	Adicional Jornada Noturna	7,00	40.00%HN=60:00m	29,28	81,98	
4348	Credito Vale Transporte	13,00	Junho/2025	21,70	282,10	
6103	Adiant.Arredond.liq.per.				0,91	
7502	Arredondamento per.anter.					0,70
8101	Vale Transporte	6,00		2.300,00		138,00
9101	INSS s/ Salários	12,00	base INSS	3.612,13		326,86
9201	IRF s/ Salários	15,00	base irrf mês	3.004,93		56,58

Salário Base	Sal.Contr.INSS	Base FGTS	FGTS Mês	Contrib.Social	Base IRRF	Total vencimentos	Total descontos
2.300,00	3.612,13	3.612,13	288,97		3.004,93	4.095,14	522,14
						Valor Líquido	**3.573,00**

Cód. Nome do Funcionário — CBO — Local
01946 ELAINE DA SILVA REIS OLIVEIRA — 3222-05 — 00027 UPA RIBEIRÃO - STA LUZIA
CPF: 259.059.138-11 — Matrícula: 0547601946
Funcionário desde: 22/12/2023 — **Cargo:**1273 Tecnico de Enfermagem

Cód.	Descrição	Quant/ %	Referência	Vr.Unit./Base	Vencimentos	Descontos
0001	Salario do mês	1,00	Mês	2.300,00	2.300,00	
0701	Adicional Cesta Básica		s/valor fixo		200,00	
0901	Adicional Insalubridade	20,00	s/sal. mínimo	1.518,00	303,60	
4348	Credito Vale Transporte	13,00	Junho/2025	15,90	206,70	
6103	Adiant.Arredond.liq.per.				0,41	
7502	Arredondamento per.anter.					0,16
8101	Vale Transporte	6,00		2.300,00		138,00
9101	INSS s/ Salários	9,00	base INSS	2.603,60		211,55

Salário Base	Sal.Contr.INSS	Base FGTS	FGTS Mês	Contrib.Social	Base IRRF	Total vencimentos	Total descontos
2.300,00	2.603,60	2.603,60	208,28			3.010,71	349,71
						Valor Líquido	**2.661,00**

Cód. Nome do Funcionário — CBO — Local
01407 ELETEIA LILIAN DA SILVA MORAES — 2235-05 — 00027 UPA RIBEIRÃO - STA LUZIA
CPF: 163.666.338-94 — Matrícula: 0547601407
Funcionário desde: 12/05/2022 — **Cargo:**1206 Enfermeiro(a)

Cód.	Descrição	Quant/ %	Referência	Vr.Unit./Base	Vencimentos	Descontos
0001	Salario do mês	1,00	Mês	3.900,00	3.900,00	
0701	Adicional Cesta Básica		s/valor fixo		200,00	
0901	Adicional Insalubridade	20,00	s/sal. mínimo	1.518,00	303,60	

FOLHA DE PAGAMENTO ANALÍTICA

05476 BIOGESP - ASS GESTÃO EXEC SERVS PUB SC
26.702.577/0001-39
Rua Cardeal Arcoverde, 1641 sl 93/94



São Paulo SP 05407-002
Fone: (11)3030-1833
Fax:

Mensal 05/2025

1001	Adicional Noturno	180,00	40.00%(hN=60:00)	23,35	1.681,20	
4348	Credito Vale Transporte	13,00	Junho/2025	32,00	416,00	
6103	Adiant.Arredond.liq.per.				0,77	
6301	Base Inss-Sal.outr.empre.			6.704,41		
7502	Arredondamento per.anter.					0,54
8101	Vale Transporte	6,00		3.900,00		234,00
9101	INSS s/ Salários	14,00	base INSS	1.453,00		203,42
9201	IRF s/ Salários	27,50	base irrf mês	5.277,60		542,61

Salário Base	Sal.Contr.INSS	Base FGTS	FGTS Mês	Contrib.Social	Base IRRF	Total vencimentos	Total descontos
3.900,00	1.453,00	5.884,80	470,78		5.277,60	6.501,57	980,57
						Valor Líquido	**5.521,00**

Cód. Nome do Funcionário — CBO — Local
01197 ELIANE APARECIDA DE LANA — 3222-05 — 00027 UPA RIBEIRÃO - STA LUZIA
CPF: 192.235.968-82 — Matrícula: 0547601197
Funcionário desde: 15/09/2021 — **Cargo:**1273 Tecnico de Enfermagem

Cód.	Descrição	Quant/ %	Referência	Vr.Unit./Base	Vencimentos	Descontos
0001	Salario do mês	1,00	Mês	2.300,00	2.300,00	
0701	Adicional Cesta Básica		s/valor fixo		200,00	
0901	Adicional Insalubridade	20,00	s/sal. mínimo	1.518,00	303,60	
1001	Adicional Noturno	180,00	40.00%(hN=60:00)	14,46	1.041,12	
6103	Adiant.Arredond.liq.per.				0,74	
7502	Arredondamento per.anter.					0,22
9101	INSS s/ Salários	12,00	base INSS	3.644,72		330,77
9201	IRF s/ Salários	15,00	base irrf mês	3.037,52		61,47

Salário Base	Sal.Contr.INSS	Base FGTS	FGTS Mês	Contrib.Social	Base IRRF	Total vencimentos	Total descontos
2.300,00	3.644,72	3.644,72	291,57		3.037,52	3.845,46	392,46
						Valor Líquido	**3.453,00**

Cód. Nome do Funcionário — CBO — Local
01636 ELIDA MARTINS TERUEL — 4201-25 — 00027 UPA RIBEIRÃO - STA LUZIA
CPF: 313.150.518-42 — Matrícula: 0547601636
Funcionário desde: 07/04/2023 — **Cargo:**3885 Supervisor(a) de Recepção

Cód.	Descrição	Quant/ %	Referência	Vr.Unit./Base	Vencimentos	Descontos
0001	Salario do mês	1,00	Mês	1.705,00	1.705,00	
0502	DSR-Desc.Semanal Variavel	5,00	média variáveis	12,07	60,35	
0701	Adicional Cesta Básica		s/valor fixo		200,00	
0901	Adicional Insalubridade	20,00	s/sal. mínimo	1.518,00	303,60	
1001	Adicional Noturno	180,00	40.00%(hN=60:00)	11,16	803,52	
1804	Horas Extras c/ad.Noturno	7,00	90.00%	29,68	207,76	
1838	Horas Extras 90%	5,00	90.00%	21,20	106,00	
4348	Credito Vale Transporte	13,00	Junho/2025	10,80	140,40	
6103	Adiant.Arredond.liq.per.				0,96	
7502	Arredondamento per.anter.					0,54
8101	Vale Transporte	6,00		1.705,00		102,30
9101	INSS s/ Salários	12,00	base INSS	3.186,23		275,75

Salário Base	Sal.Contr.INSS	Base FGTS	FGTS Mês	Contrib.Social	Base IRRF	Total vencimentos	Total descontos
1.705,00	3.186,23	3.186,23	254,89			3.527,59	378,59
						Valor Líquido	**3.149,00**

FOLHA DE PAGAMENTO ANALÍTICA

05476 BIOGESP - ASS GESTÃO EXEC SERVS PUB SC
26.702.577/0001-39
Rua Cardeal Arcoverde, 1641 sl 93/94

São Paulo SP 05407-002
Fone: (11)3030-1833
Fax:

Mensal 05/2025

Cód. Nome do Funcionário — CBO — Local
01201 ELIETE DO CARMO DE PAULA — 3222-05 — 00027 UPA RIBEIRÃO - STA LUZIA
CPF: 182.949.718-98 — Matrícula: 0547601201
Funcionário desde: 21/08/2021 — **Cargo:**1273 Tecnico de Enfermagem

Cód.	Descrição	Quant/ %	Referência	Vr.Unit./Base	Vencimentos	Descontos
0001	Salario do mês	4,00	Dia(s)	74,19	296,76	
0701	Adicional Cesta Básica		s/valor fixo		25,81	
0901	Adicional Insalubridade	20,00	s/sal. mínimo	195,87	39,17	
1001	Adicional Noturno	23,23	40.00%(hN=60:00)	14,46	134,36	
6103	Adiant.Arredond.liq.per.				0,83	
7502	Arredondamento per.anter.					0,09
9101	INSS s/ Salários	14,00	base INSS	4.697,77		65,84

Salário Base	Sal.Contr.INSS	Base FGTS	FGTS Mês	Contrib.Social	Base IRRF	Total vencimentos	Total descontos
2.300,00	4.697,77	470,29	37,62			496,93	65,93
						Valor Líquido	**431,00**

Cód. Nome do Funcionário — CBO — Local
01487 ELISANGELA CHACON TERUEL — 2235-05 — 00027 UPA RIBEIRÃO - STA LUZIA
CPF: 165.945.518-92 — Matrícula: 0547601487
Funcionário desde: 20/12/2022 — **Cargo:**3523 Supervisor de Enfermagem

Cód.	Descrição	Quant/ %	Referência	Vr.Unit./Base	Vencimentos	Descontos
0001	Salario do mês	1,00	Mês	4.290,00	4.290,00	
0701	Adicional Cesta Básica		s/valor fixo		200,00	
0901	Adicional Insalubridade	20,00	s/sal. mínimo	1.518,00	303,60	
1001	Adicional Noturno	180,00	40.00%(hN=60:00)	25,52	1.837,44	
6103	Adiant.Arredond.liq.per.				0,68	
7502	Arredondamento per.anter.					0,22
9101	INSS s/ Salários	14,00	base INSS	6.431,04		709,92
9201	IRF s/ Salários	27,50	base irrf mês	5.721,12		664,58

Salário Base	Sal.Contr.INSS	Base FGTS	FGTS Mês	Contrib.Social	Base IRRF	Total vencimentos	Total descontos
4.290,00	6.431,04	6.431,04	514,48		5.721,12	6.631,72	1.374,72
						Valor Líquido	**5.257,00**

Cód. Nome do Funcionário — CBO — Local
02064 ESTEFANO BETONI SZKLARSKI — 7823-20 — 00027 UPA RIBEIRÃO - STA LUZIA
CPF: 289.945.618-03 — Matrícula: 0547602064
Funcionário desde: 21/05/2024 — **Cargo:**3077 Motorista de Ambulancia

Cód.	Descrição	Quant/ %	Referência	Vr.Unit./Base	Vencimentos	Descontos
0001	Salario do mês	1,00	Mês	1.900,00	1.900,00	
0502	DSR-Desc.Semanal Variavel	5,00	média variáveis	45,45	227,25	
0701	Adicional Cesta Básica		s/valor fixo		200,00	
0901	Adicional Insalubridade	20,00	s/sal. mínimo	1.518,00	303,60	
1804	Horas Extras c/ad.Noturno	7,00	90.00%	32,57	227,99	
1838	Horas Extras 90%	41,00	90.00%	23,26	953,66	
4348	Credito Vale Transporte	13,00	Junho/2025	10,80	140,40	
6103	Adiant.Arredond.liq.per.				0,17	
7502	Arredondamento per.anter.					0,53
8101	Vale Transporte	6,00		1.900,00		114,00
9101	INSS s/ Salários	12,00	base INSS	3.612,50		326,90

FOLHA DE PAGAMENTO ANALÍTICA

05476 BIOGESP - ASS GESTÃO EXEC SERVS PUB SC
26.702.577/0001-39
Rua Cardeal Arcoverde, 1641 sl 93/94

São Paulo SP 05407-002
Fone: (11)3030-1833
Fax:

Mensal 05/2025

9201	IRF s/ Salários	15,00	base irrf mês	3.005,30			56,64

Salário Base	Sal.Contr.INSS	Base FGTS	FGTS Mês	Contrib.Social	Base IRRF	Total vencimentos	Total descontos
1.900,00	3.612,50	3.612,50	289,00		3.005,30	3.953,07	498,07
						Valor Líquido	**3.455,00**

Cód. Nome do Funcionário
01439 FABIANA DIAS DOS SANTOS SILVA
CPF: 272.885.268-52
Funcionário desde: 18/11/2022

CBO Local
3222-05 00027 UPA RIBEIRÃO - STA LUZIA
Matrícula: 0547601439
Cargo: 1273 Tecnico de Enfermagem

Cód.	Descrição	Quant/ %	Referência	Vr.Unit./Base	Vencimentos	Descontos
0001	Salario do mês	1,00	Mês	2.300,00	2.300,00	
0701	Adicional Cesta Básica		s/valor fixo		200,00	
0901	Adicional Insalubridade	20,00	s/sal. mínimo	1.518,00	303,60	
1001	Adicional Noturno	180,00	40.00%(hN=60:00)	14,46	1.041,12	
6103	Adiant.Arredond.liq.per.				0,36	
7502	Arredondamento per.anter.					0,84
9101	INSS s/ Salários	12,00	base INSS	3.644,72		330,77
9201	IRF s/ Salários	15,00	base irrf mês	3.037,52		61,47

Salário Base	Sal.Contr.INSS	Base FGTS	FGTS Mês	Contrib.Social	Base IRRF	Total vencimentos	Total descontos
2.300,00	3.644,72	3.644,72	291,57		3.037,52	3.845,08	393,08
						Valor Líquido	**3.452,00**

Cód. Nome do Funcionário
01230 FERNANDA DIAS DE SOUZA
CPF: 342.378.198-09
Funcionário desde: 10/08/2021

CBO Local
3222-05 00027 UPA RIBEIRÃO - STA LUZIA
Matrícula: 0547601230
Cargo: 1273 Tecnico de Enfermagem

Cód.	Descrição	Quant/ %	Referência	Vr.Unit./Base	Vencimentos	Descontos
0001	Salario do mês	1,00	Mês	2.300,00	2.300,00	
0701	Adicional Cesta Básica		s/valor fixo		200,00	
0901	Adicional Insalubridade	20,00	s/sal. mínimo	1.518,00	303,60	
1001	Adicional Noturno	180,00	40.00%(hN=60:00)	14,46	1.041,12	
6103	Adiant.Arredond.liq.per.				0,77	
7502	Arredondamento per.anter.					0,15
8386	Empréstimo Cred Consignad					704,10
9101	INSS s/ Salários	12,00	base INSS	3.644,72		330,77
9201	IRF s/ Salários	15,00	base irrf mês	3.037,52		61,47

Salário Base	Sal.Contr.INSS	Base FGTS	FGTS Mês	Contrib.Social	Base IRRF	Total vencimentos	Total descontos
2.300,00	3.644,72	3.644,72	291,57		3.037,52	3.845,49	1.096,49
						Valor Líquido	**2.749,00**

Cód. Nome do Funcionário
01216 FERNANDA FELIPPELLI
CPF: 372.548.168-74
Funcionário desde: 10/08/2021

CBO Local
3222-05 00027 UPA RIBEIRÃO - STA LUZIA
Matrícula: 0547601216
Cargo: 1273 Tecnico de Enfermagem

Cód.	Descrição	Quant/ %	Referência	Vr.Unit./Base	Vencimentos	Descontos
0001	Salario do mês	4,00	Dia(s)	74,19	296,76	
0701	Adicional Cesta Básica		s/valor fixo		25,81	
0901	Adicional Insalubridade	20,00	s/sal. mínimo	195,87	39,17	
1001	Adicional Noturno	23,23	40.00%(hN=60:00)	14,46	134,36	
4348	Credito Vale Transporte	12,00	Junho/2025	21,20	254,40	

FOLHA DE PAGAMENTO ANALÍTICA

05476 BIOGESP - ASS GESTÃO EXEC SERVS PUB SC
26.702.577/0001-39
Rua Cardeal Arcoverde, 1641 sl 93/94



São Paulo SP 05407-002
Fone: (11)3030-1833
Fax:

Mensal 05/2025

6103	Adiant.Arredond.liq.per.					0,80	
7502	Arredondamento per.anter.						0,85
8101	Vale Transporte	6,00		296,76			17,81
8386	Empréstimo Cred Consignad						530,80
9101	INSS s/ Salários	14,00	base INSS	4.697,77			65,84

Salário Base	Sal.Contr.INSS	Base FGTS	FGTS Mês	Contrib.Social	Base IRRF	Total vencimentos	Total descontos
2.300,00	4.697,77	470,29	37,62			751,30	615,30
						Valor Líquido	**136,00**

Cód. Nome do Funcionário — CBO — Local
01227 FERNANDO FORTINE — 2235-05 — 00027 UPA RIBEIRÃO - STA LUZIA
CPF: 107.864.278-84 — Matrícula: 0547601227
Funcionário desde: 10/08/2021 — **Cargo:** 1206 Enfermeiro(a)

Cód.	Descrição	Quant/ %	Referência	Vr.Unit./Base	Vencimentos	Descontos
0001	Salario do mês	1,00	Mês	3.900,00	3.900,00	
0701	Adicional Cesta Básica		s/valor fixo		200,00	
0901	Adicional Insalubridade	20,00	s/sal. mínimo	1.518,00	303,60	
1001	Adicional Noturno	180,00	40.00%(hN=60:00)	23,35	1.681,20	
6103	Adiant.Arredond.liq.per.				0,21	
7502	Arredondamento per.anter.					0,17
9101	INSS s/ Salários	14,00	base INSS	5.884,80		633,45
9201	IRF s/ Salários	27,50	base irrf mês	5.251,35		535,39

Salário Base	Sal.Contr.INSS	Base FGTS	FGTS Mês	Contrib.Social	Base IRRF	Total vencimentos	Total descontos
3.900,00	5.884,80	5.884,80	470,78		5.251,35	6.085,01	1.169,01
						Valor Líquido	**4.916,00**

Cód. Nome do Funcionário — CBO — Local
01220 FRANCILEIDE LIMA DAMASCENO DA SILVA — 3222-05 — 00027 UPA RIBEIRÃO - STA LUZIA
CPF: 305.419.208-39 — Matrícula: 0547601220
Funcionário desde: 21/08/2021 — **Cargo:** 1273 Tecnico de Enfermagem

Cód.	Descrição	Quant/ %	Referência	Vr.Unit./Base	Vencimentos	Descontos
0001	Salario do mês	1,00	Mês	2.300,00	2.300,00	
0701	Adicional Cesta Básica		s/valor fixo		200,00	
0901	Adicional Insalubridade	20,00	s/sal. mínimo	1.518,00	303,60	
1001	Adicional Noturno	180,00	40.00%(hN=60:00)	14,46	1.041,12	
6103	Adiant.Arredond.liq.per.				0,52	
9101	INSS s/ Salários	12,00	base INSS	3.644,72		330,77
9201	IRF s/ Salários	15,00	base irrf mês	3.037,52		61,47

Salário Base	Sal.Contr.INSS	Base FGTS	FGTS Mês	Contrib.Social	Base IRRF	Total vencimentos	Total descontos
2.300,00	3.644,72	3.644,72	291,57		3.037,52	3.845,24	392,24
						Valor Líquido	**3.453,00**

Cód. Nome do Funcionário — CBO — Local
01789 FRANCISCA ARAUJO DE PAULA — 3222-05 — 00027 UPA RIBEIRÃO - STA LUZIA
CPF: 260.113.048-26 — Matrícula: 0547601789
Funcionário desde: 11/07/2023 — **Cargo:** 1273 Tecnico de Enfermagem

Cód.	Descrição	Quant/ %	Referência	Vr.Unit./Base	Vencimentos	Descontos
0001	Salario do mês	4,00	Dia(s)	74,19	296,76	
0701	Adicional Cesta Básica		s/valor fixo		25,81	
0901	Adicional Insalubridade	20,00	s/sal. mínimo	195,87	39,17	

FOLHA DE PAGAMENTO ANALÍTICA

05476 BIOGESP - ASS GESTÃO EXEC SERVS PUB SC
26.702.577/0001-39
Rua Cardeal Arcoverde, 1641 sl 93/94



São Paulo SP 05407-002
Fone: (11)3030-1833
Fax:

Mensal 05/2025

6103	Adiant.Arredond.liq.per.					0,31	
7502	Arredondamento per.anter.						0,74
9101	INSS s/ Salários	12,00	base INSS		3.460,37		40,31

Salário Base	Sal.Contr.INSS	Base FGTS	FGTS Mês	Contrib.Social	Base IRRF	Total vencimentos	Total descontos
2.300,00	3.460,37	335,93	26,87			362,05	41,05
						Valor Líquido	**321,00**

Cód. Nome do Funcionário — CBO — Local
01849 FRANCYELLE ALVES CELIO — 3251-15 — 00027 UPA RIBEIRÃO - STA LUZIA
CPF: 442.106.848-99 — Matrícula: 0547601849
Funcionário desde: 17/08/2023 — **Cargo:**1363 Tec. de Farmácia

Cód.	Descrição	Quant/ %	Referência	Vr.Unit./Base	Vencimentos	Descontos
0001	Salario do mês	1,00	Mês	2.300,00	2.300,00	
0502	DSR-Desc.Semanal Variavel	5,00	média variáveis	103,54	517,70	
0701	Adicional Cesta Básica		s/valor fixo		200,00	
0901	Adicional Insalubridade	20,00	s/sal. mínimo	1.518,00	303,60	
1001	Adicional Noturno	180,00	40.00%(hN=60:00)	14,46	1.041,12	
1804	Horas Extras c/ad.Noturno	40,00	90.00%	38,46	1.538,40	
1838	Horas Extras 90%	42,00	90.00%	27,47	1.153,74	
4348	Credito Vale Transporte	13,00	Junho/2025	10,80	140,40	
6103	Adiant.Arredond.liq.per.				0,09	
7502	Arredondamento per.anter.					0,09
8101	Vale Transporte	6,00		2.300,00		138,00
9101	INSS s/ Salários	14,00	base INSS	6.854,56		769,22
9201	IRF s/ Salários	27,50	base irrf mês	6.085,34		764,74

Salário Base	Sal.Contr.INSS	Base FGTS	FGTS Mês	Contrib.Social	Base IRRF	Total vencimentos	Total descontos
2.300,00	6.854,56	6.854,56	548,36		6.085,34	7.195,05	1.672,05
						Valor Líquido	**5.523,00**

Cód. Nome do Funcionário — CBO — Local
01848 GEOVANNA LIMA PINHEIRO GUIMARAES — 4221-05 — 00027 UPA RIBEIRÃO - STA LUZIA
CPF: 477.900.438-11 — Matrícula: 0547601848
Funcionário desde: 18/08/2023 — **Cargo:**0027 Recepcionista

Cód.	Descrição	Quant/ %	Referência	Vr.Unit./Base	Vencimentos	Descontos
0001	Salario do mês	1,00	Mês	1.550,00	1.550,00	
0701	Adicional Cesta Básica		s/valor fixo		200,00	
0901	Adicional Insalubridade	20,00	s/sal. mínimo	1.518,00	303,60	
2401	Salario Familia	1,00	dependente	65,00	65,00	
2701	Auxílio Creche		s/valor fixo		306,38	
4348	Credito Vale Transporte	19,00	Junho/2025	21,60	410,40	
6103	Adiant.Arredond.liq.per.				0,43	
7502	Arredondamento per.anter.					0,76
8101	Vale Transporte	6,00		1.550,00		93,00
9101	INSS s/ Salários	9,00	base INSS	1.853,60		144,05

Salário Base	Sal.Contr.INSS	Base FGTS	FGTS Mês	Contrib.Social	Base IRRF	Total vencimentos	Total descontos
1.550,00	1.853,60	1.853,60	148,28			2.835,81	237,81
						Valor Líquido	**2.598,00**

FOLHA DE PAGAMENTO ANALÍTICA

05476 BIOGESP - ASS GESTÃO EXEC SERVS PUB SC
26.702.577/0001-39
Rua Cardeal Arcoverde, 1641 sl 93/94

São Paulo SP 05407-002
Fone: (11)3030-1833
Fax:

Mensal 05/2025

Cód. Nome do Funcionário — CBO — Local
02039 GILMARA JANUARIO MENINO — 4221-05 — 00027 UPA RIBEIRÃO - STA LUZIA
CPF: 339.755.928-69 — Matrícula: 0547602039
Funcionário desde: 06/04/2024 **Afast desde:** 19/12/2024 / 2-Doença **Cargo:**0027 Recepcionista

Cód. Nome do Funcionário — CBO — Local
01949 GIOVANNA COLOMBO CARRARA — 4221-05 — 00027 UPA RIBEIRÃO - STA LUZIA
CPF: 485.048.788-21 — Matrícula: 0547601949
Funcionário desde: 01/01/2024 **Cargo:**0027 Recepcionista

Cód.	Descrição	Quant/ %	Referência	Vr.Unit./Base	Vencimentos	Descontos
0001	Salario do mês	4,00	Dia(s)	50,00	200,00	
0701	Adicional Cesta Básica		s/valor fixo		25,81	
0901	Adicional Insalubridade	20,00	s/sal. mínimo	195,87	39,17	
4348	Credito Vale Transporte	12,00	Junho/2025	10,80	129,60	
6103	Adiant.Arredond.liq.per.				0,26	
7502	Arredondamento per.anter.					0,32
8101	Vale Transporte	6,00		200,00		12,00
9101	INSS s/ Salários	9,00	base INSS	2.492,41		21,52

Salário Base	Sal.Contr.INSS	Base FGTS	FGTS Mês	Contrib.Social	Base IRRF	Total vencimentos	Total descontos
1.550,00	2.492,41	239,17	19,13			394,84	33,84
						Valor Líquido	**361,00**

Cód. Nome do Funcionário — CBO — Local
01619 HELLEN RAMOS MARINHO — 2235-05 — 00027 UPA RIBEIRÃO - STA LUZIA
CPF: 364.844.308-96 — Matrícula: 0547601619
Funcionário desde: 18/03/2023 **Cargo:**1206 Enfermeiro(a)

Cód.	Descrição	Quant/ %	Referência	Vr.Unit./Base	Vencimentos	Descontos
0001	Salario do mês	1,00	Mês	3.900,00	3.900,00	
0701	Adicional Cesta Básica		s/valor fixo		200,00	
0901	Adicional Insalubridade	20,00	s/sal. mínimo	1.518,00	303,60	
6103	Adiant.Arredond.liq.per.				0,57	
7502	Arredondamento per.anter.					0,30
9101	INSS s/ Salários	14,00	base INSS	4.203,60		398,08
9201	IRF s/ Salários	15,00	IRRF/qtde depend = 2	3.426,34		119,79

Salário Base	Sal.Contr.INSS	Base FGTS	FGTS Mês	Contrib.Social	Base IRRF	Total vencimentos	Total descontos
3.900,00	4.203,60	4.203,60	336,28		3.426,34	4.404,17	518,17
						Valor Líquido	**3.886,00**

Cód. Nome do Funcionário — CBO — Local
02044 ISABELA DE DONA VIEIRA MIGUEL — 3222-05 — 00027 UPA RIBEIRÃO - STA LUZIA
CPF: 054.444.101-09 — Matrícula: 0547602044
Funcionário desde: 17/04/2024 **Cargo:**1273 Tecnico de Enfermagem

Cód.	Descrição	Quant/ %	Referência	Vr.Unit./Base	Vencimentos	Descontos
0001	Salario do mês	1,00	Mês	2.300,00	2.300,00	
0701	Adicional Cesta Básica		s/valor fixo		200,00	
0901	Adicional Insalubridade	20,00	s/sal. mínimo	1.518,00	303,60	
6103	Adiant.Arredond.liq.per.				0,27	
7502	Arredondamento per.anter.					0,32
9101	INSS s/ Salários	9,00	base INSS	2.603,60		211,55

FOLHA DE PAGAMENTO ANALÍTICA

05476 BIOGESP - ASS GESTÃO EXEC SERVS PUB SC
26.702.577/0001-39
Rua Cardeal Arcoverde, 1641 sl 93/94

São Paulo SP 05407-002
Fone: (11)3030-1833
Fax:

Mensal 05/2025

Salário Base	Sal.Contr.INSS	Base FGTS	FGTS Mês	Contrib.Social	Base IRRF	Total vencimentos	Total descontos
2.300,00	2.603,60	2.603,60	208,28			2.803,87	211,87
						Valor Líquido	**2.592,00**

Cód. Nome do Funcionário — CBO — Local
01240 ISABELA MIRIS DA SILVA — 2237-10 — 00027 UPA RIBEIRÃO - STA LUZIA
CPF: 441.791.368-48 — Matrícula: 0547601240
Funcionário desde: 10/08/2021 — **Cargo:**0689 Nutricionista

Cód.	Descrição	Quant/ %	Referência	Vr.Unit./Base	Vencimentos	Descontos
0001	Salario do mês	18,00	Dia(s)	117,74	2.119,32	
0701	Adicional Cesta Básica		s/valor fixo		116,13	
0901	Adicional Insalubridade	20,00	s/sal. mínimo	881,42	176,28	
4348	Credito Vale Transporte	8,00	Junho/2025	10,80	86,40	
6103	Adiant.Arredond.liq.per.				0,64	
7502	Arredondamento per.anter.					0,42
8101	Vale Transporte	6,00		2.119,32		86,40
9101	INSS s/ Salários	14,00	base INSS	4.579,96		267,95

Salário Base	Sal.Contr.INSS	Base FGTS	FGTS Mês	Contrib.Social	Base IRRF	Total vencimentos	Total descontos
3.650,00	4.579,96	2.295,60	183,64			2.498,77	354,77
						Valor Líquido	**2.144,00**

Cód. Nome do Funcionário — CBO — Local
01245 JANDIRA DE OLIVEIRA SILVA — 3222-05 — 00027 UPA RIBEIRÃO - STA LUZIA
CPF: 329.557.118-02 — Matrícula: 0547601245
Funcionário desde: 10/08/2021 — **Cargo:**1273 Tecnico de Enfermagem

Cód.	Descrição	Quant/ %	Referência	Vr.Unit./Base	Vencimentos	Descontos
0001	Salario do mês	13,00	Dia(s)	74,19	964,47	
0701	Adicional Cesta Básica		s/valor fixo		77,42	
0901	Adicional Insalubridade	20,00	s/sal. mínimo	587,61	117,52	
4348	Credito Vale Transporte	9,00	Junho/2025	30,40	273,60	
6103	Adiant.Arredond.liq.per.				0,30	
7001	Faltas do mês	1,00	Dias	74,19		74,19
7201	Desconto DSR p/Faltas	1,00		74,19		74,19
7502	Arredondamento per.anter.					0,01
8101	Vale Transporte	6,00		890,28		53,42
8115	VT não utilizado					90,80
9101	INSS s/ Salários	12,00	base INSS	3.016,57		90,70

Salário Base	Sal.Contr.INSS	Base FGTS	FGTS Mês	Contrib.Social	Base IRRF	Total vencimentos	Total descontos
2.300,00	3.016,57	933,61	74,68			1.433,31	383,31
						Valor Líquido	**1.050,00**

Cód. Nome do Funcionário — CBO — Local
01250 JAQUELINE EVANGELISTA MIRANDA — 3222-05 — 00027 UPA RIBEIRÃO - STA LUZIA
CPF: 315.480.538-99 — Matrícula: 0547601250
Funcionário desde: 10/08/2021 — **Cargo:**1273 Tecnico de Enfermagem

Cód.	Descrição	Quant/ %	Referência	Vr.Unit./Base	Vencimentos	Descontos
0001	Salario do mês	1,00	Mês	2.300,00	2.300,00	
0701	Adicional Cesta Básica		s/valor fixo		200,00	
0901	Adicional Insalubridade	20,00	s/sal. mínimo	1.518,00	303,60	
6103	Adiant.Arredond.liq.per.				0,05	

FOLHA DE PAGAMENTO ANALÍTICA

05476 BIOGESP - ASS GESTÃO EXEC SERVS PUB SC
26.702.577/0001-39
Rua Cardeal Arcoverde, 1641 sl 93/94

São Paulo SP 05407-002
Fone: (11)3030-1833
Fax:

Mensal 05/2025

7502	Arredondamento per.anter.						0,10
9101	INSS s/ Salários	9,00	base INSS		2.603,60		211,55

Salário Base	Sal.Contr.INSS	Base FGTS	FGTS Mês	Contrib.Social	Base IRRF	Total vencimentos	Total descontos
2.300,00	2.603,60	2.603,60	208,28			2.803,65	211,65
						Valor Líquido	**2.592,00**

Cód. Nome do Funcionário — CBO Local
02260 JHONATAS DE OLIVEIRA SILVA — 4110-05 00027 UPA RIBEIRÃO - STA LUZIA
CPF: 380.474.608-03 — Matrícula: 0547602260
Funcionário desde: 16/04/2025 — **Cargo:**0040 Aux. Administrativo

Cód.	Descrição	Quant/ %	Referência	Vr.Unit./Base	Vencimentos	Descontos
0001	Salario do mês	1,00	Mês	1.800,00	1.800,00	
0701	Adicional Cesta Básica		s/valor fixo		200,00	
0901	Adicional Insalubridade	20,00	s/sal. mínimo	1.518,00	303,60	
4348	Credito Vale Transporte	19,00	Junho/2025	10,40	197,60	
6103	Adiant.Arredond.liq.per.				0,83	
7502	Arredondamento per.anter.					0,48
8101	Vale Transporte	6,00		1.800,00		108,00
9101	INSS s/ Salários	9,00	base INSS	2.103,60		166,55

Salário Base	Sal.Contr.INSS	Base FGTS	FGTS Mês	Contrib.Social	Base IRRF	Total vencimentos	Total descontos
1.800,00	2.103,60	2.103,60	168,28			2.502,03	275,03
						Valor Líquido	**2.227,00**

Cód. Nome do Funcionário — CBO Local
01948 JOAO KENNED CORDEIRO — 7823-20 00027 UPA RIBEIRÃO - STA LUZIA
CPF: 717.536.136-04 — Matrícula: 0547601948
Funcionário desde: 02/01/2024 **Afast desde:** 07/03/2025 / 2-Doença — **Cargo:**3077 Motorista de Ambulancia

Cód. Nome do Funcionário — CBO Local
01868 JOSE CARLOS DE JESUS BATISTA — 7823-20 00027 UPA RIBEIRÃO - STA LUZIA
CPF: 014.289.355-25 — Matrícula: 0547601868
Funcionário desde: 21/09/2023 — **Cargo:**3077 Motorista de Ambulancia

Cód.	Descrição	Quant/ %	Referência	Vr.Unit./Base	Vencimentos	Descontos
0001	Salario do mês	4,00	Dia(s)	61,29	245,16	
0502	DSR-Desc.Semanal Variavel	2,00	média variáveis	853,65	1.707,30	
0701	Adicional Cesta Básica		s/valor fixo		25,81	
0901	Adicional Insalubridade	20,00	s/sal. mínimo	195,87	39,17	
1804	Horas Extras c/ad.Noturno	1,00	90.00%	32,57	32,57	
1838	Horas Extras 90%	72,00	90.00%	23,26	1.674,72	
2701	Auxílio Creche		s/valor fixo		39,53	
4348	Credito Vale Transporte	12,00	Junho/2025	10,80	129,60	
6103	Adiant.Arredond.liq.per.				0,14	
7502	Arredondamento per.anter.					0,59
8101	Vale Transporte	6,00		245,16		14,71
9101	INSS s/ Salários	14,00	base INSS	7.462,36		509,30
9201	IRF s/ Salários	7,50	IRRF/qtde depend = 3	2.620,85		14,40

Salário Base	Sal.Contr.INSS	Base FGTS	FGTS Mês	Contrib.Social	Base IRRF	Total vencimentos	Total descontos
1.900,00	7.462,36	3.698,92	295,91		2.620,85	3.894,00	539,00
						Valor Líquido	**3.355,00**

FOLHA DE PAGAMENTO ANALÍTICA

05476 BIOGESP - ASS GESTÃO EXEC SERVS PUB SC
26.702.577/0001-39
Rua Cardeal Arcoverde, 1641 sl 93/94

São Paulo SP 05407-002
Fone: (11)3030-1833
Fax:

Mensal 05/2025

Cód. Nome do Funcionário — CBO — Local
01622 JOSE CARLOS DOS REIS — 7823-20 — 00027 UPA RIBEIRÃO - STA LUZIA
CPF: 040.541.478-10 — Matrícula: 0547601622
Funcionário desde: 03/03/2023 — **Cargo:**3077 Motorista de Ambulancia

Cód.	Descrição	Quant/ %	Referência	Vr.Unit./Base	Vencimentos	Descontos
0001	Salario do mês	1,00	Mês	1.900,00	1.900,00	
0701	Adicional Cesta Básica		s/valor fixo		200,00	
0901	Adicional Insalubridade	20,00	s/sal. mínimo	1.518,00	303,60	
1001	Adicional Noturno	180,00	40.00%(hN=60:00)	12,24	881,28	
4348	Credito Vale Transporte	13,00	Junho/2025	21,20	275,60	
6103	Adiant.Arredond.liq.per.				0,61	
7502	Arredondamento per.anter.					0,50
8101	Vale Transporte	6,00		1.900,00		114,00
9101	INSS s/ Salários	12,00	base INSS	3.084,88		263,59

Salário Base	Sal.Contr.INSS	Base FGTS	FGTS Mês	Contrib.Social	Base IRRF	Total vencimentos	Total descontos
1.900,00	3.084,88	3.084,88	246,79			3.561,09	378,09
						Valor Líquido	**3.183,00**

Cód. Nome do Funcionário — CBO — Local
01264 JOSIMEIRE MONTEIRO DE SOUSA — 3222-05 — 00027 UPA RIBEIRÃO - STA LUZIA
CPF: 348.520.768-39 — Matrícula: 0547601264
Funcionário desde: 10/08/2021 — **Cargo:**1273 Tecnico de Enfermagem

Cód.	Descrição	Quant/ %	Referência	Vr.Unit./Base	Vencimentos	Descontos
0001	Salario do mês	4,00	Dia(s)	74,19	296,76	
0701	Adicional Cesta Básica		s/valor fixo		25,81	
0901	Adicional Insalubridade	20,00	s/sal. mínimo	195,87	39,17	
2701	Auxílio Creche		s/valor fixo		39,53	
4348	Credito Vale Transporte	12,00	Junho/2025	10,80	129,60	
6103	Adiant.Arredond.liq.per.				0,14	
7502	Arredondamento per.anter.					0,89
8101	Vale Transporte	6,00		296,76		17,81
9101	INSS s/ Salários	12,00	base INSS	3.460,37		40,31

Salário Base	Sal.Contr.INSS	Base FGTS	FGTS Mês	Contrib.Social	Base IRRF	Total vencimentos	Total descontos
2.300,00	3.460,37	335,93	26,87			531,01	59,01
						Valor Líquido	**472,00**

Cód. Nome do Funcionário — CBO — Local
02192 JOYCE COSMO DE CARVALHO — 3222-05 — 00027 UPA RIBEIRÃO - STA LUZIA
CPF: 456.510.818-60 — Matrícula: 0547602192
Funcionário desde: 17/01/2025 — **Cargo:**1273 Tecnico de Enfermagem

Cód.	Descrição	Quant/ %	Referência	Vr.Unit./Base	Vencimentos	Descontos
0001	Salario do mês	1,00	Mês	2.300,00	2.300,00	
0701	Adicional Cesta Básica		s/valor fixo		200,00	
0901	Adicional Insalubridade	20,00	s/sal. mínimo	1.518,00	303,60	
6103	Adiant.Arredond.liq.per.				0,76	
7502	Arredondamento per.anter.					0,81
9101	INSS s/ Salários	9,00	base INSS	2.603,60		211,55

FOLHA DE PAGAMENTO ANALÍTICA

05476 BIOGESP - ASS GESTÃO EXEC SERVS PUB SC
26.702.577/0001-39
Rua Cardeal Arcoverde, 1641 sl 93/94

São Paulo SP 05407-002
Fone: (11)3030-1833
Fax:

Mensal 05/2025

Salário Base	Sal.Contr.INSS	Base FGTS	FGTS Mês	Contrib.Social	Base IRRF	Total vencimentos	Total descontos
2.300,00	2.603,60	2.603,60	208,28			2.804,36	212,36
						Valor Líquido	**2.592,00**

Cód. Nome do Funcionário — CBO — Local
01261 JULIA OLIVEIRA BEZERRA SILVA — 3222-05 — 00027 UPA RIBEIRÃO - STA LUZIA
CPF: 458.761.328-29 — Matrícula: 0547601261
Funcionário desde: 10/08/2021 — **Cargo:** 1273 Tecnico de Enfermagem

Cód.	Descrição	Quant/ %	Referência	Vr.Unit./Base	Vencimentos	Descontos
0001	Salario do mês	1,00	Mês	2.300,00	2.300,00	
0701	Adicional Cesta Básica		s/valor fixo		200,00	
0901	Adicional Insalubridade	20,00	s/sal. mínimo	1.518,00	303,60	
6103	Adiant.Arredond.liq.per.				0,16	
7502	Arredondamento per.anter.					0,92
8386	Empréstimo Cred Consignad					556,29
9101	INSS s/ Salários	9,00	base INSS	2.603,60		211,55

Salário Base	Sal.Contr.INSS	Base FGTS	FGTS Mês	Contrib.Social	Base IRRF	Total vencimentos	Total descontos
2.300,00	2.603,60	2.603,60	208,28			2.803,76	768,76
						Valor Líquido	**2.035,00**

Cód. Nome do Funcionário — CBO — Local
01267 JULIANA CORREIA DE MATOS — 3222-05 — 00027 UPA RIBEIRÃO - STA LUZIA
CPF: 422.971.408-43 — Matrícula: 0547601267
Funcionário desde: 21/08/2021 — **Cargo:** 1273 Tecnico de Enfermagem

Cód.	Descrição	Quant/ %	Referência	Vr.Unit./Base	Vencimentos	Descontos
0001	Salario do mês	1,00	Mês	2.300,00	2.300,00	
0701	Adicional Cesta Básica		s/valor fixo		200,00	
0901	Adicional Insalubridade	20,00	s/sal. mínimo	1.518,00	303,60	
1001	Adicional Noturno	180,00	40.00%(hN=60:00)	14,46	1.041,12	
4348	Credito Vale Transporte	13,00	Junho/2025	37,10	482,30	
6103	Adiant.Arredond.liq.per.				0,32	
7502	Arredondamento per.anter.					0,09
8101	Vale Transporte	6,00		2.300,00		138,00
8115	VT não utilizado					37,10
8386	Empréstimo Cred Consignad					632,91
9101	INSS s/ Salários	12,00	base INSS	3.644,72		330,77
9201	IRF s/ Salários	15,00	base irrf mês	3.037,52		61,47

Salário Base	Sal.Contr.INSS	Base FGTS	FGTS Mês	Contrib.Social	Base IRRF	Total vencimentos	Total descontos
2.300,00	3.644,72	3.644,72	291,57		3.037,52	4.327,34	1.200,34
						Valor Líquido	**3.127,00**

Cód. Nome do Funcionário — CBO — Local
01440 JULIANA DA CONCEICAO FREITAS BEATRIZ — 3222-05 — 00027 UPA RIBEIRÃO - STA LUZIA
CPF: 285.136.368-94 — Matrícula: 0547601440
Funcionário desde: 11/11/2022 — **Cargo:** 1273 Tecnico de Enfermagem

Cód.	Descrição	Quant/ %	Referência	Vr.Unit./Base	Vencimentos	Descontos
0001	Salario do mês	1,00	Mês	2.300,00	2.300,00	
0701	Adicional Cesta Básica		s/valor fixo		200,00	
0901	Adicional Insalubridade	20,00	s/sal. mínimo	1.518,00	303,60	
1001	Adicional Noturno	180,00	40.00%(hN=60:00)	14,46	1.041,12	

FOLHA DE PAGAMENTO ANALÍTICA

05476 BIOGESP - ASS GESTÃO EXEC SERVS PUB SC
26.702.577/0001-39
Rua Cardeal Arcoverde, 1641 sl 93/94



São Paulo SP 05407-002
Fone: (11)3030-1833
Fax:

Mensal 05/2025

4348	Credito Vale Transporte	13,00	Junho/2025	21,60	280,80	
6103	Adiant.Arredond.liq.per.				0,70	
7502	Arredondamento per.anter.					0,18
8101	Vale Transporte	6,00		2.300,00		138,00
8386	Empréstimo Cred Consignad					530,80
9101	INSS s/ Salários	12,00	base INSS	3.644,72		330,77
9201	IRF s/ Salários	15,00	base irrf mês	3.037,52		61,47

Salário Base	Sal.Contr.INSS	Base FGTS	FGTS Mês	Contrib.Social	Base IRRF	Total vencimentos	Total descontos
2.300,00	3.644,72	3.644,72	291,57		3.037,52	4.126,22	1.061,22
						Valor Líquido	**3.065,00**

Cód. Nome do Funcionário — CBO — Local
01269 JULIANA MARIA COSTA GONCALVES DE ANDRADE — 3222-05 — 00027 UPA RIBEIRÃO - STA LUZIA
CPF: 363.033.408-30 — Matrícula: 0547601269
Funcionário desde: 21/08/2021 — **Cargo:** 1273 Tecnico de Enfermagem

Cód.	Descrição	Quant/ %	Referência	Vr.Unit./Base	Vencimentos	Descontos
0001	Salario do mês	1,00	Mês	2.300,00	2.300,00	
0701	Adicional Cesta Básica		s/valor fixo		200,00	
0901	Adicional Insalubridade	20,00	s/sal. mínimo	1.518,00	303,60	
1001	Adicional Noturno	180,00	40.00%(hN=60:00)	14,46	1.041,12	
6103	Adiant.Arredond.liq.per.				0,67	
7502	Arredondamento per.anter.					0,15
8386	Empréstimo Cred Consignad					616,00
9101	INSS s/ Salários	12,00	base INSS	3.644,72		330,77
9201	IRF s/ Salários	15,00	base irrf mês	3.037,52		61,47

Salário Base	Sal.Contr.INSS	Base FGTS	FGTS Mês	Contrib.Social	Base IRRF	Total vencimentos	Total descontos
2.300,00	3.644,72	3.644,72	291,57		3.037,52	3.845,39	1.008,39
						Valor Líquido	**2.837,00**

Cód. Nome do Funcionário — CBO — Local
01460 JUREMA DOS SANTOS DA SILVA — 2235-05 — 00027 UPA RIBEIRÃO - STA LUZIA
CPF: 337.783.948-86 — Matrícula: 0547601460
Funcionário desde: 22/11/2022 — **Cargo:** 1206 Enfermeiro(a)

Cód.	Descrição	Quant/ %	Referência	Vr.Unit./Base	Vencimentos	Descontos
0001	Salario do mês	1,00	Mês	3.900,00	3.900,00	
0701	Adicional Cesta Básica		s/valor fixo		200,00	
0901	Adicional Insalubridade	20,00	s/sal. mínimo	1.518,00	303,60	
1001	Adicional Noturno	180,00	40.00%(hN=60:00)	23,35	1.681,20	
6103	Adiant.Arredond.liq.per.				0,38	
7502	Arredondamento per.anter.					0,34
9101	INSS s/ Salários	14,00	base INSS	5.884,80		633,45
9201	IRF s/ Salários	27,50	base irrf mês	5.251,35		535,39

Salário Base	Sal.Contr.INSS	Base FGTS	FGTS Mês	Contrib.Social	Base IRRF	Total vencimentos	Total descontos
3.900,00	5.884,80	5.884,80	470,78		5.251,35	6.085,18	1.169,18
						Valor Líquido	**4.916,00**

FOLHA DE PAGAMENTO ANALÍTICA

05476 BIOGESP - ASS GESTÃO EXEC SERVS PUB SC
26.702.577/0001-39
Rua Cardeal Arcoverde, 1641 sl 93/94

São Paulo SP 05407-002
Fone: (11)3030-1833
Fax:

Mensal 05/2025

Cód. Nome do Funcionário — CBO — Local
01733 KAIQUE ARAUJO TEIXEIRA — 3241-15 — 00027 UPA RIBEIRÃO - STA LUZIA
CPF: 364.239.948-70 — Matrícula: 0547601733
Funcionário desde: 22/05/2023 — **Cargo:**2445 Tecnico(a) em Radiologia

Cód.	Descrição	Quant/ %	Referência	Vr.Unit./Base	Vencimentos	Descontos
0001	Salario do mês	1,00	Mês	2.300,00	2.300,00	
0701	Adicional Cesta Básica		s/valor fixo		200,00	
0901	Adicional Insalubridade	80,00	s/sal. mínimo	1.518,00	1.214,40	
6103	Adiant.Arredond.liq.per.				0,64	
7502	Arredondamento per.anter.					0,99
9101	INSS s/ Salários	12,00	base INSS	3.514,40		315,13
9201	IRF s/ Salários	15,00	base irrf mês	2.907,20		41,92

Salário Base	Sal.Contr.INSS	Base FGTS	FGTS Mês	Contrib.Social	Base IRRF	Total vencimentos	Total descontos
2.300,00	3.514,40	3.514,40	281,15		2.907,20	3.715,04	358,04
						Valor Líquido	**3.357,00**

Cód. Nome do Funcionário — CBO — Local
02021 KAREN ALYNE ROCHA — 3222-05 — 00027 UPA RIBEIRÃO - STA LUZIA
CPF: 450.050.128-26 — Matrícula: 0547602021
Funcionário desde: 26/03/2024 — **Cargo:**1273 Tecnico de Enfermagem

Cód.	Descrição	Quant/ %	Referência	Vr.Unit./Base	Vencimentos	Descontos
0001	Salario do mês	1,00	Mês	2.300,00	2.300,00	
0701	Adicional Cesta Básica		s/valor fixo		200,00	
0901	Adicional Insalubridade	20,00	s/sal. mínimo	1.518,00	303,60	
4348	Credito Vale Transporte	13,00	Junho/2025	10,80	140,40	
6103	Adiant.Arredond.liq.per.				0,60	
7502	Arredondamento per.anter.					0,25
8101	Vale Transporte	6,00		2.300,00		138,00
8115	VT não utilizado					10,80
9101	INSS s/ Salários	9,00	base INSS	2.603,60		211,55

Salário Base	Sal.Contr.INSS	Base FGTS	FGTS Mês	Contrib.Social	Base IRRF	Total vencimentos	Total descontos
2.300,00	2.603,60	2.603,60	208,28			2.944,60	360,60
						Valor Líquido	**2.584,00**

Cód. Nome do Funcionário — CBO — Local
01272 KAREN KAORI ONISHI DE PAULA — 3251-15 — 00027 UPA RIBEIRÃO - STA LUZIA
CPF: 442.933.798-51 — Matrícula: 0547601272
Funcionário desde: 21/01/2022 — **Cargo:**1363 Tec. de Farmácia

Cód.	Descrição	Quant/ %	Referência	Vr.Unit./Base	Vencimentos	Descontos
0001	Salario do mês	1,00	Mês	2.300,00	2.300,00	
0502	DSR-Desc.Semanal Variavel	5,00	média variáveis	96,15	480,75	
0701	Adicional Cesta Básica		s/valor fixo		200,00	
0901	Adicional Insalubridade	20,00	s/sal. mínimo	1.518,00	303,60	
1001	Adicional Noturno	180,00	40.00%(hN=60:00)	14,46	1.041,12	
1804	Horas Extras c/ad.Noturno	35,00	90.00%	38,46	1.346,10	
1838	Horas Extras 90%	42,00	90.00%	27,47	1.153,74	
6103	Adiant.Arredond.liq.per.				0,91	
7502	Arredondamento per.anter.					0,58
9101	INSS s/ Salários	14,00	base INSS	6.625,31		737,12

FOLHA DE PAGAMENTO ANALÍTICA

05476 BIOGESP - ASS GESTÃO EXEC SERVS PUB SC
26.702.577/0001-39
Rua Cardeal Arcoverde, 1641 sl 93/94

São Paulo SP 05407-002
Fone: (11)3030-1833
Fax:

Mensal 05/2025

9201	IRF s/ Salários	27,50	base irrf mês	5.888,19		710,52

Salário Base	Sal.Contr.INSS	Base FGTS	FGTS Mês	Contrib.Social	Base IRRF	Total vencimentos	Total descontos
2.300,00	6.625,31	6.625,31	530,02		5.888,19	6.826,22	1.448,22
						Valor Líquido	**5.378,00**

Cód. Nome do Funcionário — CBO — Local
02082 KELLI CRISTINA COSTA GALDINO — 3222-05 — 00027 UPA RIBEIRÃO - STA LUZIA
CPF: 323.169.128-18 — Matrícula: 0547602082
Funcionário desde: 18/06/2024 — **Cargo:** 1273 Tecnico de Enfermagem

Cód.	Descrição	Quant/ %	Referência	Vr.Unit./Base	Vencimentos	Descontos
0001	Salario do mês	1,00	Mês	2.300,00	2.300,00	
0701	Adicional Cesta Básica		s/valor fixo		200,00	
0901	Adicional Insalubridade	20,00	s/sal. mínimo	1.518,00	303,60	
4348	Credito Vale Transporte	13,00	Junho/2025	19,50	253,50	
6103	Adiant.Arredond.liq.per.				0,33	
7502	Arredondamento per.anter.					0,88
8101	Vale Transporte	6,00		2.300,00		138,00
9101	INSS s/ Salários	9,00	base INSS	2.603,60		211,55

Salário Base	Sal.Contr.INSS	Base FGTS	FGTS Mês	Contrib.Social	Base IRRF	Total vencimentos	Total descontos
2.300,00	2.603,60	2.603,60	208,28			3.057,43	350,43
						Valor Líquido	**2.707,00**

Cód. Nome do Funcionário — CBO — Local
02213 KELLY CRISTINA DOS SANTOS — 4221-05 — 00027 UPA RIBEIRÃO - STA LUZIA
CPF: 273.934.218-79 — Matrícula: 0547602213
Funcionário desde: 18/02/2025 — **Cargo:** 0027 Recepcionista

Cód.	Descrição	Quant/ %	Referência	Vr.Unit./Base	Vencimentos	Descontos
0001	Salario do mês	1,00	Mês	1.550,00	1.550,00	
0502	DSR-Desc.Semanal Variavel	5,00	média variáveis	9,03	45,15	
0701	Adicional Cesta Básica		s/valor fixo		200,00	
0901	Adicional Insalubridade	20,00	s/sal. mínimo	1.518,00	303,60	
1838	Horas Extras 90%	12,00	90.00%	19,57	234,84	
4348	Credito Vale Transporte	13,00	Junho/2025	10,80	140,40	
6103	Adiant.Arredond.liq.per.				0,07	
7502	Arredondamento per.anter.					0,21
8101	Vale Transporte	6,00		1.550,00		93,00
8115	VT não utilizado					21,60
9101	INSS s/ Salários	9,00	base INSS	2.133,59		169,25

Salário Base	Sal.Contr.INSS	Base FGTS	FGTS Mês	Contrib.Social	Base IRRF	Total vencimentos	Total descontos
1.550,00	2.133,59	2.133,59	170,68			2.474,06	284,06
						Valor Líquido	**2.190,00**

Cód. Nome do Funcionário — CBO — Local
01280 KELLY MURIEL BERBER — 3251-15 — 00027 UPA RIBEIRÃO - STA LUZIA
CPF: 338.220.838-52 — Matrícula: 0547601280
Funcionário desde: 11/09/2021 — **Cargo:** 1363 Tec. de Farmácia

Cód.	Descrição	Quant/ %	Referência	Vr.Unit./Base	Vencimentos	Descontos
0001	Salario do mês	4,00	Dia(s)	74,19	296,76	
0502	DSR-Desc.Semanal Variavel	2,00	média variáveis	659,28	1.318,56	
0701	Adicional Cesta Básica		s/valor fixo		25,81	

FOLHA DE PAGAMENTO ANALÍTICA

05476 BIOGESP - ASS GESTÃO EXEC SERVS PUB SC
26.702.577/0001-39
Rua Cardeal Arcoverde, 1641 sl 93/94

São Paulo SP 05407-002
Fone: (11)3030-1833
Fax:

Mensal 05/2025

0901	Adicional Insalubridade	20,00	s/sal. mínimo	195,87	39,17	
1838	Horas Extras 90%	48,00	90.00%	27,47	1.318,56	
6103	Adiant.Arredond.liq.per.				0,19	
7502	Arredondamento per.anter.					0,73
9101	INSS s/ Salários	14,00	base INSS	6.118,73		395,32

Salário Base	Sal.Contr.INSS	Base FGTS	FGTS Mês	Contrib.Social	Base IRRF	Total vencimentos	Total descontos
2.300,00	6.118,73	2.973,05	237,84			2.999,05	396,05
						Valor Líquido	**2.603,00**

Cód. Nome do Funcionário — CBO — Local
01333 KETLEM DE CASTRO ASAD — 3222-05 — 00027 UPA RIBEIRÃO - STA LUZIA
CPF: 180.293.488-00 — Matrícula: 0547601333
Funcionário desde: 10/08/2021 — **Cargo:** 1273 Tecnico de Enfermagem

Cód.	Descrição	Quant/ %	Referência	Vr.Unit./Base	Vencimentos	Descontos
0001	Salario do mês	1,00	Mês	2.300,00	2.300,00	
0701	Adicional Cesta Básica		s/valor fixo		200,00	
0901	Adicional Insalubridade	20,00	s/sal. mínimo	1.518,00	303,60	
6103	Adiant.Arredond.liq.per.				0,05	
7502	Arredondamento per.anter.					0,10
9101	INSS s/ Salários	9,00	base INSS	2.603,60		211,55

Salário Base	Sal.Contr.INSS	Base FGTS	FGTS Mês	Contrib.Social	Base IRRF	Total vencimentos	Total descontos
2.300,00	2.603,60	2.603,60	208,28			2.803,65	211,65
						Valor Líquido	**2.592,00**

Cód. Nome do Funcionário — CBO — Local
01999 KIMBERLLY MARQUES MENDONÇA — 3222-05 — 00027 UPA RIBEIRÃO - STA LUZIA
CPF: 332.512.258-20 — Matrícula: 0547601999
Funcionário desde: 01/03/2024 — **Cargo:** 1273 Tecnico de Enfermagem

Cód.	Descrição	Quant/ %	Referência	Vr.Unit./Base	Vencimentos	Descontos
0001	Salario do mês	1,00	Mês	2.300,00	2.300,00	
0502	DSR-Desc.Semanal Variavel	5,00	média variáveis	12,68	63,40	
0701	Adicional Cesta Básica		s/valor fixo		200,00	
0901	Adicional Insalubridade	20,00	s/sal. mínimo	1.518,00	303,60	
1838	Horas Extras 90%	12,00	90.00%	27,47	329,64	
6103	Adiant.Arredond.liq.per.				0,51	
7502	Arredondamento per.anter.					0,15
9101	INSS s/ Salários	12,00	base INSS	2.996,64		253,00

Salário Base	Sal.Contr.INSS	Base FGTS	FGTS Mês	Contrib.Social	Base IRRF	Total vencimentos	Total descontos
2.300,00	2.996,64	2.996,64	239,73			3.197,15	253,15
						Valor Líquido	**2.944,00**

Cód. Nome do Funcionário — CBO — Local
01281 LAURA RITA CANO SANCHEZ — 3222-05 — 00027 UPA RIBEIRÃO - STA LUZIA
CPF: 141.870.348-62 — Matrícula: 0547601281
Funcionário desde: 10/08/2021 — **Cargo:** 1273 Tecnico de Enfermagem

Cód.	Descrição	Quant/ %	Referência	Vr.Unit./Base	Vencimentos	Descontos
0001	Salario do mês	13,00	Dia(s)	74,19	964,47	
0701	Adicional Cesta Básica		s/valor fixo		83,87	
0901	Adicional Insalubridade	20,00	s/sal. mínimo	636,58	127,32	
1001	Adicional Noturno	75,48	40.00%(hN=60:00)	14,46	436,58	

FOLHA DE PAGAMENTO ANALÍTICA

05476 BIOGESP - ASS GESTÃO EXEC SERVS PUB SC
26.702.577/0001-39
Rua Cardeal Arcoverde, 1641 sl 93/94

São Paulo SP 05407-002
Fone: (11)3030-1833
Fax:

Mensal 05/2025

4348	Credito Vale Transporte	9,00	Junho/2025	32,00	288,00	
6103	Adiant.Arredond.liq.per.				0,21	
7502	Arredondamento per.anter.					0,06
8101	Vale Transporte	6,00		964,47		57,87
9101	INSS s/ Salários	14,00	base INSS	4.346,69		186,52

Salário Base	Sal.Contr.INSS	Base FGTS	FGTS Mês	Contrib.Social	Base IRRF	Total vencimentos	Total descontos
2.300,00	4.346,69	1.528,37	122,26			1.900,45	244,45
						Valor Líquido	**1.656,00**

Cód. Nome do Funcionário — CBO — Local
02224 LEONARDO LUCIO DALAQUA — 3222-05 — 00027 UPA RIBEIRÃO - STA LUZIA
CPF: 228.505.608-71 — Matrícula: 0547602224
Funcionário desde: 06/03/2025 — **Cargo:** 1273 Tecnico de Enfermagem

Cód.	Descrição	Quant/ %	Referência	Vr.Unit./Base	Vencimentos	Descontos
0001	Salario do mês	1,00	Mês	2.300,00	2.300,00	
0701	Adicional Cesta Básica		s/valor fixo		200,00	
0901	Adicional Insalubridade	20,00	s/sal. mínimo	1.518,00	303,60	
6103	Adiant.Arredond.liq.per.				0,62	
7502	Arredondamento per.anter.					0,67
9101	INSS s/ Salários	9,00	base INSS	2.603,60		211,55

Salário Base	Sal.Contr.INSS	Base FGTS	FGTS Mês	Contrib.Social	Base IRRF	Total vencimentos	Total descontos
2.300,00	2.603,60	2.603,60	208,28			2.804,22	212,22
						Valor Líquido	**2.592,00**

Cód. Nome do Funcionário — CBO — Local
01663 LUCIA SILVA DO NASCIMENTO — 3222-05 — 00027 UPA RIBEIRÃO - STA LUZIA
CPF: 112.653.948-14 — Matrícula: 0547601663
Funcionário desde: 11/05/2023 — **Cargo:** 1273 Tecnico de Enfermagem

Cód.	Descrição	Quant/ %	Referência	Vr.Unit./Base	Vencimentos	Descontos
0001	Salario do mês	1,00	Mês	2.300,00	2.300,00	
0701	Adicional Cesta Básica		s/valor fixo		200,00	
0901	Adicional Insalubridade	20,00	s/sal. mínimo	1.518,00	303,60	
1001	Adicional Noturno	180,00	40.00%(hN=60:00)	14,46	1.041,12	
4348	Credito Vale Transporte	13,00	Junho/2025	21,60	280,80	
6103	Adiant.Arredond.liq.per.				0,87	
7502	Arredondamento per.anter.					0,15
8101	Vale Transporte	6,00		2.300,00		138,00
9101	INSS s/ Salários	12,00	base INSS	3.644,72		330,77
9201	IRF s/ Salários	15,00	base irrf mês	3.037,52		61,47

Salário Base	Sal.Contr.INSS	Base FGTS	FGTS Mês	Contrib.Social	Base IRRF	Total vencimentos	Total descontos
2.300,00	3.644,72	3.644,72	291,57		3.037,52	4.126,39	530,39
						Valor Líquido	**3.596,00**

Cód. Nome do Funcionário — CBO — Local
01289 LUCIANA SANTI — 2235-05 — 00027 UPA RIBEIRÃO - STA LUZIA
CPF: 265.138.728-20 — Matrícula: 0547601289
Funcionário desde: 19/08/2021 — **Cargo:** 1206 Enfermeiro(a)

Cód.	Descrição	Quant/ %	Referência	Vr.Unit./Base	Vencimentos	Descontos
0001	Salario do mês	1,00	Mês	3.900,00	3.900,00	
0701	Adicional Cesta Básica		s/valor fixo		200,00	

FOLHA DE PAGAMENTO ANALÍTICA

05476 BIOGESP - ASS GESTÃO EXEC SERVS PUB SC
26.702.577/0001-39
Rua Cardeal Arcoverde, 1641 sl 93/94



São Paulo SP 05407-002
Fone: (11)3030-1833
Fax:

Mensal 05/2025

0901	Adicional Insalubridade	20,00	s/sal. mínimo	1.518,00	303,60	
1001	Adicional Noturno	180,00	40.00%(hN=60:00)	23,35	1.681,20	
6103	Adiant.Arredond.liq.per.				0,03	
7502	Arredondamento per.anter.					0,99
9101	INSS s/ Salários	14,00	base INSS	5.884,80		633,45
9201	IRF s/ Salários	27,50	base irrf mês	5.251,35		535,39

Salário Base	Sal.Contr.INSS	Base FGTS	FGTS Mês	Contrib.Social	Base IRRF	Total vencimentos	Total descontos
3.900,00	5.884,80	5.884,80	470,78		5.251,35	6.084,83	1.169,83
						Valor Líquido	**4.915,00**

Cód. Nome do Funcionário — CBO — Local
01294 MAIRA CATARINA MARCELINO VIDAL DE OLIVEIRA — 4110-10 — 00027 UPA RIBEIRÃO - STA LUZIA
CPF: 094.218.968-07 — Matrícula: 0547601294
Funcionário desde: 10/08/2021 — **Cargo:**1310 Assistente Administrativo

Cód.	Descrição	Quant/ %	Referência	Vr.Unit./Base	Vencimentos	Descontos
0001	Salario do mês	4,00	Dia(s)	83,87	335,48	
0701	Adicional Cesta Básica		s/valor fixo		25,81	
0901	Adicional Insalubridade	20,00	s/sal. mínimo	195,87	39,17	
4348	Credito Vale Transporte	17,00	Junho/2025	21,60	367,20	
6103	Adiant.Arredond.liq.per.				0,07	
7502	Arredondamento per.anter.					0,44
8101	Vale Transporte	6,00		335,48		20,13
8115	VT não utilizado					43,20
9101	INSS s/ Salários	12,00	base INSS	3.859,09		44,96

Salário Base	Sal.Contr.INSS	Base FGTS	FGTS Mês	Contrib.Social	Base IRRF	Total vencimentos	Total descontos
2.600,00	3.859,09	374,65	29,97			767,73	108,73
						Valor Líquido	**659,00**

Cód. Nome do Funcionário — CBO — Local
01295 MARCIA HELENA ALVES SILVEIRA — 3222-05 — 00027 UPA RIBEIRÃO - STA LUZIA
CPF: 101.326.998-50 — Matrícula: 0547601295
Funcionário desde: 10/08/2021 — **Cargo:**1273 Tecnico de Enfermagem

Cód.	Descrição	Quant/ %	Referência	Vr.Unit./Base	Vencimentos	Descontos
0001	Salario do mês	1,00	Mês	2.300,00	2.300,00	
0701	Adicional Cesta Básica		s/valor fixo		200,00	
0901	Adicional Insalubridade	20,00	s/sal. mínimo	1.518,00	303,60	
6103	Adiant.Arredond.liq.per.				0,98	
7502	Arredondamento per.anter.					0,03
9101	INSS s/ Salários	9,00	base INSS	2.603,60		211,55

Salário Base	Sal.Contr.INSS	Base FGTS	FGTS Mês	Contrib.Social	Base IRRF	Total vencimentos	Total descontos
2.300,00	2.603,60	2.603,60	208,28			2.804,58	211,58
						Valor Líquido	**2.593,00**

Cód. Nome do Funcionário — CBO — Local
01416 MARCONDES BELARMINO GOMES — 7823-20 — 00027 UPA RIBEIRÃO - STA LUZIA
CPF: 131.479.998-31 — Matrícula: 0547601416
Funcionário desde: 08/10/2022 — **Cargo:**3077 Motorista de Ambulancia

Cód.	Descrição	Quant/ %	Referência	Vr.Unit./Base	Vencimentos	Descontos
0001	Salario do mês	1,00	Mês	1.900,00	1.900,00	
0701	Adicional Cesta Básica		s/valor fixo		200,00	

FOLHA DE PAGAMENTO ANALÍTICA

05476 BIOGESP - ASS GESTÃO EXEC SERVS PUB SC
26.702.577/0001-39
Rua Cardeal Arcoverde, 1641 sl 93/94

São Paulo SP 05407-002
Fone: (11)3030-1833
Fax:

Mensal 05/2025

0901	Adicional Insalubridade	20,00	s/sal. mínimo	1.518,00	303,60	
6103	Adiant.Arredond.liq.per.				0,56	
7801	Pensao Alimenticia	20,00	s/salário liquido	2.228,05		445,61
9101	INSS s/ Salários	9,00	base INSS	2.203,60		175,55

Salário Base	Sal.Contr.INSS	Base FGTS	FGTS Mês	Contrib.Social	Base IRRF	Total vencimentos	Total descontos
1.900,00	2.203,60	2.203,60	176,28			2.404,16	621,16
						Valor Líquido	**1.783,00**

Cód. Nome do Funcionário — CBO — Local
01296 MARIA APARECIDA DE SOUZA MEDEIROS FEITOSA — 3222-05 — 00027 UPA RIBEIRÃO - STA LUZIA
CPF: 079.967.388-90 — Matrícula: 0547601296
Funcionário desde: 10/08/2021 — **Cargo:**1273 Tecnico de Enfermagem

Cód.	Descrição	Quant/ %	Referência	Vr.Unit./Base	Vencimentos	Descontos
0001	Salario do mês	1,00	Mês	2.300,00	2.300,00	
0701	Adicional Cesta Básica		s/valor fixo		200,00	
0901	Adicional Insalubridade	20,00	s/sal. mínimo	1.518,00	303,60	
1001	Adicional Noturno	180,00	40.00%(hN=60:00)	14,46	1.041,12	
6103	Adiant.Arredond.liq.per.				0,66	
7502	Arredondamento per.anter.					0,14
9101	INSS s/ Salários	12,00	base INSS	3.644,72		330,77
9201	IRF s/ Salários	15,00	base irrf mês	3.037,52		61,47

Salário Base	Sal.Contr.INSS	Base FGTS	FGTS Mês	Contrib.Social	Base IRRF	Total vencimentos	Total descontos
2.300,00	3.644,72	3.644,72	291,57		3.037,52	3.845,38	392,38
						Valor Líquido	**3.453,00**

Cód. Nome do Funcionário — CBO — Local
01326 MARIA GABRIELA GUERRELHAS — 3241-15 — 00027 UPA RIBEIRÃO - STA LUZIA
CPF: 342.220.458-02 — Matrícula: 0547601326
Funcionário desde: 10/08/2021 — **Cargo:**3659 Tecnico em Radiologia

Cód.	Descrição	Quant/ %	Referência	Vr.Unit./Base	Vencimentos	Descontos
0001	Salario do mês	4,00	Dia(s)	74,19	296,76	
0502	DSR-Desc.Semanal Variavel	2,00	média variáveis	105,41	210,82	
0701	Adicional Cesta Básica		s/valor fixo		25,81	
0901	Adicional Insalubridade	80,00	s/sal. mínimo	195,87	156,70	
1002	Adicional Jornada Noturna	18,00	40.00%HN=60:00m	29,28	210,82	
6103	Adiant.Arredond.liq.per.				0,90	
7502	Arredondamento per.anter.					0,12
8386	Empréstimo Cred Consignad					516,18
9101	INSS s/ Salários	14,00	base INSS	5.293,38		122,51

Salário Base	Sal.Contr.INSS	Base FGTS	FGTS Mês	Contrib.Social	Base IRRF	Total vencimentos	Total descontos
2.300,00	5.293,38	875,10	70,00			901,81	638,81
						Valor Líquido	**263,00**

Cód. Nome do Funcionário — CBO — Local
02002 MARIA JOSE ADRIANO — 4201-25 — 00027 UPA RIBEIRÃO - STA LUZIA
CPF: 061.116.178-85 — Matrícula: 0547602002
Funcionário desde: 02/03/2024 — **Cargo:**3885 Supervisor(a) de Recepção

Cód.	Descrição	Quant/ %	Referência	Vr.Unit./Base	Vencimentos	Descontos
0001	Salario do mês	1,00	Mês	1.705,00	1.705,00	
0502	DSR-Desc.Semanal Variavel	5,00	média variáveis	12,07	60,35	

FOLHA DE PAGAMENTO ANALÍTICA

05476 BIOGESP - ASS GESTÃO EXEC SERVS PUB SC
26.702.577/0001-39
Rua Cardeal Arcoverde, 1641 sl 93/94



São Paulo SP 05407-002
Fone: (11)3030-1833
Fax:

Mensal 05/2025

0701	Adicional Cesta Básica		s/valor fixo		200,00	
0901	Adicional Insalubridade	20,00	s/sal. mínimo	1.518,00	303,60	
1001	Adicional Noturno	180,00	40.00%(hN=60:00)	11,16	803,52	
1804	Horas Extras c/ad.Noturno	7,00	90.00%	29,68	207,76	
1838	Horas Extras 90%	5,00	90.00%	21,20	106,00	
6103	Adiant.Arredond.liq.per.				0,06	
7502	Arredondamento per.anter.					0,27
9101	INSS s/ Salários	12,00	base INSS	3.186,23		275,75
9201	IRF s/ Salários	7,50	base irrf mês	2.579,03		11,27

Salário Base	Sal.Contr.INSS	Base FGTS	FGTS Mês	Contrib.Social	Base IRRF	Total vencimentos	Total descontos
1.705,00	3.186,23	3.186,23	254,89		2.579,03	3.386,29	287,29
						Valor Líquido	**3.099,00**

Cód. Nome do Funcionário — CBO — Local
01297 MARIA JOSE DE LIMA SANTOS — 3222-05 — 00027 UPA RIBEIRÃO - STA LUZIA
CPF: 155.332.928-70 — Matrícula: 0547601297
Funcionário desde: 10/08/2021 **Afast desde:** 19/12/2024 / 2-Doença **Cargo:**1273 Tecnico de Enfermagem

Cód. Nome do Funcionário — CBO — Local
02054 MARIANA MIRANDA DE MATOS — 3222-05 — 00027 UPA RIBEIRÃO - STA LUZIA
CPF: 377.080.478-38 — Matrícula: 0547602054
Funcionário desde: 07/05/2024 **Cargo:**1273 Tecnico de Enfermagem

Cód.	Descrição	Quant/ %	Referência	Vr.Unit./Base	Vencimentos	Descontos
0001	Salario do mês	1,00	Mês	2.300,00	2.300,00	
0701	Adicional Cesta Básica		s/valor fixo		200,00	
0901	Adicional Insalubridade	20,00	s/sal. mínimo	1.518,00	303,60	
1001	Adicional Noturno	180,00	40.00%(hN=60:00)	14,46	1.041,12	
4348	Credito Vale Transporte	13,00	Junho/2025	10,80	140,40	
6103	Adiant.Arredond.liq.per.				0,12	
7502	Arredondamento per.anter.					0,40
8101	Vale Transporte	6,00		2.300,00		138,00
8115	VT não utilizado					21,60
9101	INSS s/ Salários	12,00	base INSS	3.644,72		330,77
9201	IRF s/ Salários	15,00	base irrf mês	3.037,52		61,47

Salário Base	Sal.Contr.INSS	Base FGTS	FGTS Mês	Contrib.Social	Base IRRF	Total vencimentos	Total descontos
2.300,00	3.644,72	3.644,72	291,57		3.037,52	3.985,24	552,24
						Valor Líquido	**3.433,00**

Cód. Nome do Funcionário — CBO — Local
01648 MARILENA DA CONCEICAO — 3222-05 — 00027 UPA RIBEIRÃO - STA LUZIA
CPF: 314.744.108-39 — Matrícula: 0547601648
Funcionário desde: 15/04/2023 **Cargo:**1273 Tecnico de Enfermagem

Cód.	Descrição	Quant/ %	Referência	Vr.Unit./Base	Vencimentos	Descontos
0001	Salario do mês	1,00	Mês	2.300,00	2.300,00	
0701	Adicional Cesta Básica		s/valor fixo		200,00	
0901	Adicional Insalubridade	20,00	s/sal. mínimo	1.518,00	303,60	
6103	Adiant.Arredond.liq.per.				0,58	
7502	Arredondamento per.anter.					0,83
8386	Empréstimo Cred Consignad					530,80

FOLHA DE PAGAMENTO ANALÍTICA

05476 BIOGESP - ASS GESTÃO EXEC SERVS PUB SC
26.702.577/0001-39
Rua Cardeal Arcoverde, 1641 sl 93/94

São Paulo SP 05407-002
Fone: (11)3030-1833
Fax:

Mensal 05/2025

9101	INSS s/ Salários	9,00	base INSS	2.603,60		211,55

Salário Base	Sal.Contr.INSS	Base FGTS	FGTS Mês	Contrib.Social	Base IRRF	Total vencimentos	Total descontos
2.300,00	2.603,60	2.603,60	208,28			2.804,18	743,18
						Valor Líquido	**2.061,00**

Cód. Nome do Funcionário — CBO — Local
01311 MARINEIDE GONCALVES MARTINS — 3222-05 — 00027 UPA RIBEIRÃO - STA LUZIA
CPF: 636.666.855-87 — Matrícula: 0547601311
Funcionário desde: 10/08/2021 — **Cargo:** 1273 Tecnico de Enfermagem

Cód.	Descrição	Quant/ %	Referência	Vr.Unit./Base	Vencimentos	Descontos
0001	Salario do mês	17,00	Dia(s)	74,19	1.261,23	
0701	Adicional Cesta Básica		s/valor fixo		109,68	
0901	Adicional Insalubridade	20,00	s/sal. mínimo	832,45	166,49	
1001	Adicional Noturno	98,71	40.00%(hN=60:00)	14,46	570,94	
4348	Credito Vale Transporte	13,00	Junho/2025	30,40	395,20	
6103	Adiant.Arredond.liq.per.				0,97	
7502	Arredondamento per.anter.					0,17
8101	Vale Transporte	6,00		1.261,23		75,67
8386	Empréstimo Cred Consignad					430,77
9101	INSS s/ Salários	14,00	base INSS	4.213,46		222,90

Salário Base	Sal.Contr.INSS	Base FGTS	FGTS Mês	Contrib.Social	Base IRRF	Total vencimentos	Total descontos
2.300,00	4.213,46	1.998,66	159,89			2.504,51	729,51
						Valor Líquido	**1.775,00**

Cód. Nome do Funcionário — CBO — Local
02045 MARINES JULIA ROSARIO DE LIRA — 3222-05 — 00027 UPA RIBEIRÃO - STA LUZIA
CPF: 303.238.738-80 — Matrícula: 0547602045
Funcionário desde: 18/04/2024 — **Cargo:** 1273 Tecnico de Enfermagem

Cód.	Descrição	Quant/ %	Referência	Vr.Unit./Base	Vencimentos	Descontos
0001	Salario do mês	1,00	Mês	2.300,00	2.300,00	
0701	Adicional Cesta Básica		s/valor fixo		200,00	
0901	Adicional Insalubridade	20,00	s/sal. mínimo	1.518,00	303,60	
1001	Adicional Noturno	180,00	40.00%(hN=60:00)	14,46	1.041,12	
4348	Credito Vale Transporte	13,00	Junho/2025	10,80	140,40	
6103	Adiant.Arredond.liq.per.				0,86	
7502	Arredondamento per.anter.					0,74
8101	Vale Transporte	6,00		2.300,00		138,00
9101	INSS s/ Salários	12,00	base INSS	3.644,72		330,77
9201	IRF s/ Salários	15,00	base irrf mês	3.037,52		61,47

Salário Base	Sal.Contr.INSS	Base FGTS	FGTS Mês	Contrib.Social	Base IRRF	Total vencimentos	Total descontos
2.300,00	3.644,72	3.644,72	291,57		3.037,52	3.985,98	530,98
						Valor Líquido	**3.455,00**

Cód. Nome do Funcionário — CBO — Local
01418 MARISA OLAVO PEREIRA — 7823-20 — 00027 UPA RIBEIRÃO - STA LUZIA
CPF: 178.548.508-36 — Matrícula: 0547601418
Funcionário desde: 11/10/2022 — **Cargo:** 3077 Motorista de Ambulancia

Cód.	Descrição	Quant/ %	Referência	Vr.Unit./Base	Vencimentos	Descontos
0001	Salario do mês	1,00	Mês	1.900,00	1.900,00	
0701	Adicional Cesta Básica		s/valor fixo		200,00	

FOLHA DE PAGAMENTO ANALÍTICA

05476 BIOGESP - ASS GESTÃO EXEC SERVS PUB SC
26.702.577/0001-39
Rua Cardeal Arcoverde, 1641 sl 93/94

São Paulo SP 05407-002
Fone: (11)3030-1833
Fax:

Mensal 05/2025

0901	Adicional Insalubridade	20,00	s/sal. mínimo	1.518,00	303,60	
4348	Credito Vale Transporte	13,00	Junho/2025	30,40	395,20	
6103	Adiant.Arredond.liq.per.				0,34	
7502	Arredondamento per.anter.					0,59
8101	Vale Transporte	6,00		1.900,00		114,00
9101	INSS s/ Salários	9,00	base INSS	2.203,60		175,55

Salário Base	Sal.Contr.INSS	Base FGTS	FGTS Mês	Contrib.Social	Base IRRF	Total vencimentos	Total descontos
1.900,00	2.203,60	2.203,60	176,28			2.799,14	290,14
						Valor Líquido	**2.509,00**

Cód. Nome do Funcionário — CBO — Local
01839 MICHELE AQUINO DE CASTRO — 3222-05 — 00027 UPA RIBEIRÃO - STA LUZIA
CPF: 275.194.398-52 — Matrícula: 0547601839
Funcionário desde: 09/08/2023 — **Cargo:** 1273 Tecnico de Enfermagem

Cód.	Descrição	Quant/ %	Referência	Vr.Unit./Base	Vencimentos	Descontos
0001	Salario do mês	1,00	Mês	2.300,00	2.300,00	
0701	Adicional Cesta Básica		s/valor fixo		200,00	
0901	Adicional Insalubridade	20,00	s/sal. mínimo	1.518,00	303,60	
6103	Adiant.Arredond.liq.per.				0,21	
7502	Arredondamento per.anter.					0,26
9101	INSS s/ Salários	9,00	base INSS	2.603,60		211,55

Salário Base	Sal.Contr.INSS	Base FGTS	FGTS Mês	Contrib.Social	Base IRRF	Total vencimentos	Total descontos
2.300,00	2.603,60	2.603,60	208,28			2.803,81	211,81
						Valor Líquido	**2.592,00**

Cód. Nome do Funcionário — CBO — Local
01304 MURILO LEITE DA SILVA — 3222-05 — 00027 UPA RIBEIRÃO - STA LUZIA
CPF: 080.198.298-73 — Matrícula: 0547601304
Funcionário desde: 10/08/2021 — **Cargo:** 1273 Tecnico de Enfermagem

Cód.	Descrição	Quant/ %	Referência	Vr.Unit./Base	Vencimentos	Descontos
0001	Salario do mês	1,00	Mês	2.300,00	2.300,00	
0701	Adicional Cesta Básica		s/valor fixo		200,00	
0901	Adicional Insalubridade	20,00	s/sal. mínimo	1.518,00	303,60	
6103	Adiant.Arredond.liq.per.				0,28	
7502	Arredondamento per.anter.					0,33
9101	INSS s/ Salários	9,00	base INSS	2.603,60		211,55

Salário Base	Sal.Contr.INSS	Base FGTS	FGTS Mês	Contrib.Social	Base IRRF	Total vencimentos	Total descontos
2.300,00	2.603,60	2.603,60	208,28			2.803,88	211,88
						Valor Líquido	**2.592,00**

Cód. Nome do Funcionário — CBO — Local
01321 NORBERTO DE OLIVEIRA — 7823-20 — 00027 UPA RIBEIRÃO - STA LUZIA
CPF: 304.904.328-83 — Matrícula: 0547601321
Funcionário desde: 10/08/2021 — **Cargo:** 3077 Motorista de Ambulancia

Cód.	Descrição	Quant/ %	Referência	Vr.Unit./Base	Vencimentos	Descontos
0001	Salario do mês	1,00	Mês	1.900,00	1.900,00	
0701	Adicional Cesta Básica		s/valor fixo		200,00	
0901	Adicional Insalubridade	20,00	s/sal. mínimo	1.518,00	303,60	
4348	Credito Vale Transporte	13,00	Junho/2025	10,80	140,40	
6103	Adiant.Arredond.liq.per.				0,14	

FOLHA DE PAGAMENTO ANALÍTICA

05476 BIOGESP - ASS GESTÃO EXEC SERVS PUB SC
26.702.577/0001-39
Rua Cardeal Arcoverde, 1641 sl 93/94

São Paulo SP 05407-002
Fone: (11)3030-1833
Fax:

Mensal 05/2025

7502	Arredondamento per.anter.					0,59
8101	Vale Transporte	6,00		1.900,00		114,00
9101	INSS s/ Salários	9,00	base INSS	2.203,60		175,55

Salário Base	Sal.Contr.INSS	Base FGTS	FGTS Mês	Contrib.Social	Base IRRF	Total vencimentos	Total descontos
1.900,00	2.203,60	2.203,60	176,28			2.544,14	290,14
						Valor Líquido	**2.254,00**

Cód. Nome do Funcionário — CBO — Local
01325 NUBIA MARI NASCIMENTO SILVA — 2235-05 — 00027 UPA RIBEIRÃO - STA LUZIA
CPF: 348.095.958-03 — Matrícula: 0547601325
Funcionário desde: 10/08/2021 — **Cargo:** 1206 Enfermeiro(a)

Cód.	Descrição	Quant/ %	Referência	Vr.Unit./Base	Vencimentos	Descontos
0001	Salario do mês	4,00	Dia(s)	125,81	503,24	
0701	Adicional Cesta Básica		s/valor fixo		25,81	
0901	Adicional Insalubridade	20,00	s/sal. mínimo	195,87	39,17	
6103	Adiant.Arredond.liq.per.				0,87	
7502	Arredondamento per.anter.					0,15
9101	INSS s/ Salários	14,00	base INSS	5.586,73		75,94

Salário Base	Sal.Contr.INSS	Base FGTS	FGTS Mês	Contrib.Social	Base IRRF	Total vencimentos	Total descontos
3.900,00	5.586,73	542,41	43,39			569,09	76,09
						Valor Líquido	**493,00**

Cód. Nome do Funcionário — CBO — Local
01334 PATRICIA CARINA FERNANDES DA SILVA — 3222-05 — 00027 UPA RIBEIRÃO - STA LUZIA
CPF: 367.930.088-38 — Matrícula: 0547601334
Funcionário desde: 10/08/2021 — **Cargo:** 1273 Tecnico de Enfermagem

Cód.	Descrição	Quant/ %	Referência	Vr.Unit./Base	Vencimentos	Descontos
0001	Salario do mês	1,00	Mês	2.300,00	2.300,00	
0701	Adicional Cesta Básica		s/valor fixo		200,00	
0901	Adicional Insalubridade	20,00	s/sal. mínimo	1.518,00	303,60	
2701	Auxílio Creche		s/valor fixo		306,38	
6103	Adiant.Arredond.liq.per.				0,95	
7002	Falta do mês anterior	1,00	28	76,67		76,67
7502	Arredondamento per.anter.					0,99
8332	Dev Valor Pago					624,62
9101	INSS s/ Salários	9,00	base INSS	2.526,93		204,65

Salário Base	Sal.Contr.INSS	Base FGTS	FGTS Mês	Contrib.Social	Base IRRF	Total vencimentos	Total descontos
2.300,00	2.526,93	2.526,93	202,15			3.110,93	906,93
						Valor Líquido	**2.204,00**

Cód. Nome do Funcionário — CBO — Local
02104 PATRICIA DE CAMPOS — 3222-05 — 00027 UPA RIBEIRÃO - STA LUZIA
CPF: 274.698.798-89 — Matrícula: 0547602104
Funcionário desde: 01/08/2024 — **Cargo:** 1273 Tecnico de Enfermagem

Cód.	Descrição	Quant/ %	Referência	Vr.Unit./Base	Vencimentos	Descontos
0001	Salario do mês	1,00	Mês	2.300,00	2.300,00	
0701	Adicional Cesta Básica		s/valor fixo		200,00	
0901	Adicional Insalubridade	20,00	s/sal. mínimo	1.518,00	303,60	
1001	Adicional Noturno	180,00	40.00%(hN=60:00)	14,46	1.041,12	
6103	Adiant.Arredond.liq.per.				0,15	

FOLHA DE PAGAMENTO ANALÍTICA

05476 BIOGESP - ASS GESTÃO EXEC SERVS PUB SC
26.702.577/0001-39
Rua Cardeal Arcoverde, 1641 sl 93/94

São Paulo SP 05407-002
Fone: (11)3030-1833
Fax:

Mensal 05/2025

7502	Arredondamento per.anter.					0,63
9101	INSS s/ Salários	12,00	base INSS	3.644,72		330,77
9201	IRF s/ Salários	15,00	base irrf mês	3.037,52		61,47

Salário Base	Sal.Contr.INSS	Base FGTS	FGTS Mês	Contrib.Social	Base IRRF	Total vencimentos	Total descontos
2.300,00	3.644,72	3.644,72	291,57		3.037,52	3.844,87	392,87
						Valor Líquido	**3.452,00**

Cód. Nome do Funcionário — CBO — Local
01442 PAULA OLIVEIRA SANTOS — 4221-05 — 00027 UPA RIBEIRÃO - STA LUZIA
CPF: 418.260.288-97 — Matrícula: 0547601442
Funcionário desde: 10/11/2022 — **Cargo:**0027 Recepcionista

Cód.	Descrição	Quant/ %	Referência	Vr.Unit./Base	Vencimentos	Descontos
0001	Salario do mês	1,00	Mês	1.550,00	1.550,00	
0701	Adicional Cesta Básica		s/valor fixo		200,00	
0901	Adicional Insalubridade	20,00	s/sal. mínimo	1.518,00	303,60	
4348	Credito Vale Transporte	13,00	Junho/2025	10,80	140,40	
6103	Adiant.Arredond.liq.per.				0,05	
8101	Vale Transporte	6,00		1.550,00		93,00
9101	INSS s/ Salários	9,00	base INSS	1.853,60		144,05

Salário Base	Sal.Contr.INSS	Base FGTS	FGTS Mês	Contrib.Social	Base IRRF	Total vencimentos	Total descontos
1.550,00	1.853,60	1.853,60	148,28			2.194,05	237,05
						Valor Líquido	**1.957,00**

Cód. Nome do Funcionário — CBO — Local
01312 PAULO ROGERIO PELINSON — 7823-20 — 00027 UPA RIBEIRÃO - STA LUZIA
CPF: 131.409.418-11 — Matrícula: 0547601312
Funcionário desde: 10/08/2021 — **Cargo:**3077 Motorista de Ambulancia

Cód.	Descrição	Quant/ %	Referência	Vr.Unit./Base	Vencimentos	Descontos
0001	Salario do mês	1,00	Mês	1.900,00	1.900,00	
0502	DSR-Desc.Semanal Variavel	5,00	média variáveis	37,22	186,10	
0701	Adicional Cesta Básica		s/valor fixo		200,00	
0901	Adicional Insalubridade	20,00	s/sal. mínimo	1.518,00	303,60	
1001	Adicional Noturno	180,00	40.00%(hN=60:00)	12,24	881,28	
1804	Horas Extras c/ad.Noturno	14,00	90.00%	32,57	455,98	
1838	Horas Extras 90%	22,00	90.00%	23,26	511,72	
6103	Adiant.Arredond.liq.per.				0,79	
7502	Arredondamento per.anter.					0,92
9101	INSS s/ Salários	14,00	base INSS	4.238,68		402,99
9201	IRF s/ Salários	15,00	base irrf mês	3.631,48		150,56

Salário Base	Sal.Contr.INSS	Base FGTS	FGTS Mês	Contrib.Social	Base IRRF	Total vencimentos	Total descontos
1.900,00	4.238,68	4.238,68	339,09		3.631,48	4.439,47	554,47
						Valor Líquido	**3.885,00**

Cód. Nome do Funcionário — CBO — Local
02037 PAULO TIAGO LEME PEREIRA — 2235-05 — 00027 UPA RIBEIRÃO - STA LUZIA
CPF: 323.527.938-58 — Matrícula: 0547602037
Funcionário desde: 10/04/2024 — **Cargo:**4138 Enfermeiro

Cód.	Descrição	Quant/ %	Referência	Vr.Unit./Base	Vencimentos	Descontos
0001	Salario do mês	1,00	Mês	3.900,00	3.900,00	
0701	Adicional Cesta Básica		s/valor fixo		161,29	

FOLHA DE PAGAMENTO ANALÍTICA

05476 BIOGESP - ASS GESTÃO EXEC SERVS PUB SC
26.702.577/0001-39
Rua Cardeal Arcoverde, 1641 sl 93/94



São Paulo SP 05407-002
Fone: (11)3030-1833
Fax:

Mensal 05/2025

0901	Adicional Insalubridade	20,00	s/sal. mínimo	1.224,19	244,84	
1001	Adicional Noturno	145,16	40.00%(hN=60:00)	23,35	1.355,79	
6103	Adiant.Arredond.liq.per.				0,45	
6301	Base Inss-Sal.outr.empre.			8.157,41		
7001	Faltas do mês	6,00	Dias	125,81		754,86
7201	Desconto DSR p/Faltas	2,00		125,81		251,62
7201	Desconto DSR p/Faltas	1,00		125,81		125,81
7201	Desconto DSR p/Faltas	1,00		125,81		125,81
7502	Arredondamento per.anter.					0,13
9201	IRF s/ Salários	15,00	base irrf mês	3.635,33		151,14

Salário Base	Sal.Contr.INSS	Base FGTS	FGTS Mês	Contrib.Social	Base IRRF	Total vencimentos	Total descontos
3.900,00		4.242,53	339,40		3.635,33	5.662,37	1.409,37
						Valor Líquido	**4.253,00**

Cód. Nome do Funcionário
01957 PRISCILA BARBOZA DOS SANTOS
CPF: 215.338.918-69
Funcionário desde: 11/01/2024

CBO Local
2235-05 00027 UPA RIBEIRÃO - STA LUZIA
Matrícula: 0547601957
Cargo: 1206 Enfermeiro(a)

Cód.	Descrição	Quant/ %	Referência	Vr.Unit./Base	Vencimentos	Descontos
0001	Salario do mês	1,00	Mês	3.900,00	3.900,00	
0701	Adicional Cesta Básica		s/valor fixo		200,00	
0901	Adicional Insalubridade	20,00	s/sal. mínimo	1.518,00	303,60	
6103	Adiant.Arredond.liq.per.				0,41	
7502	Arredondamento per.anter.					0,63
9101	INSS s/ Salários	14,00	base INSS	4.203,60		398,08
9201	IRF s/ Salários	15,00	base irrf mês	3.596,40		145,30

Salário Base	Sal.Contr.INSS	Base FGTS	FGTS Mês	Contrib.Social	Base IRRF	Total vencimentos	Total descontos
3.900,00	4.203,60	4.203,60	336,28		3.596,40	4.404,01	544,01
						Valor Líquido	**3.860,00**

Cód. Nome do Funcionário
01335 REGIANE DE ARAUJO JULIAO
CPF: 321.334.588-16
Funcionário desde: 09/11/2021

CBO Local
3222-05 00027 UPA RIBEIRÃO - STA LUZIA
Matrícula: 0547601335
Cargo: 1273 Tecnico de Enfermagem

Cód.	Descrição	Quant/ %	Referência	Vr.Unit./Base	Vencimentos	Descontos
0001	Salario do mês	1,00	Mês	2.300,00	2.300,00	
0701	Adicional Cesta Básica		s/valor fixo		200,00	
0901	Adicional Insalubridade	20,00	s/sal. mínimo	1.518,00	303,60	
1001	Adicional Noturno	180,00	40.00%(hN=60:00)	14,46	1.041,12	
4348	Credito Vale Transporte	13,00	Junho/2025	10,80	140,40	
6103	Adiant.Arredond.liq.per.				0,34	
7502	Arredondamento per.anter.					0,22
8101	Vale Transporte	6,00		2.300,00		138,00
9101	INSS s/ Salários	12,00	base INSS	3.644,72		330,77
9201	IRF s/ Salários	15,00	base irrf mês	3.037,52		61,47

Salário Base	Sal.Contr.INSS	Base FGTS	FGTS Mês	Contrib.Social	Base IRRF	Total vencimentos	Total descontos
2.300,00	3.644,72	3.644,72	291,57		3.037,52	3.985,46	530,46
						Valor Líquido	**3.455,00**

FOLHA DE PAGAMENTO ANALÍTICA

05476 BIOGESP - ASS GESTÃO EXEC SERVS PUB SC
26.702.577/0001-39
Rua Cardeal Arcoverde, 1641 sl 93/94



São Paulo SP 05407-002
Fone: (11)3030-1833
Fax:

Mensal 05/2025

Cód. Nome do Funcionário — CBO — Local
01779 RENATA JESUS DE SOUZA — 3241-15 — 00027 UPA RIBEIRÃO - STA LUZIA
CPF: 328.907.608-39 — Matrícula: 0547601779
Funcionário desde: 26/06/2023 — **Cargo:**2445 Tecnico(a) em Radiologia

Cód.	Descrição	Quant/ %	Referência	Vr.Unit./Base	Vencimentos	Descontos
0001	Salario do mês	1,00	Mês	2.300,00	2.300,00	
0502	DSR-Desc.Semanal Variavel	5,00	média variáveis	16,22	81,10	
0701	Adicional Cesta Básica		s/valor fixo		200,00	
0901	Adicional Insalubridade	80,00	s/sal. mínimo	1.518,00	1.214,40	
1002	Adicional Jornada Noturna	36,00	40.00%HN=60:00m	29,28	421,63	
4348	Credito Vale Transporte	13,00	Junho/2025	10,80	140,40	
6103	Adiant.Arredond.liq.per.				0,06	
7502	Arredondamento per.anter.					0,80
8101	Vale Transporte	6,00		2.300,00		138,00
9101	INSS s/ Salários	12,00	base INSS	4.017,13		375,46
9201	IRF s/ Salários	15,00	base irrf mês	3.409,93		117,33

Salário Base	Sal.Contr.INSS	Base FGTS	FGTS Mês	Contrib.Social	Base IRRF	Total vencimentos	Total descontos
2.300,00	4.017,13	4.017,13	321,37		3.409,93	4.357,59	631,59
						Valor Líquido	**3.726,00**

Cód. Nome do Funcionário — CBO — Local
01337 RITA DE CASSIA MELO MARCONDES — 3222-05 — 00027 UPA RIBEIRÃO - STA LUZIA
CPF: 272.667.828-99 — Matrícula: 0547601337
Funcionário desde: 21/10/2021 — **Cargo:**1273 Tecnico de Enfermagem

Cód.	Descrição	Quant/ %	Referência	Vr.Unit./Base	Vencimentos	Descontos
0001	Salario do mês	1,00	Mês	2.300,00	2.300,00	
0701	Adicional Cesta Básica		s/valor fixo		200,00	
0901	Adicional Insalubridade	20,00	s/sal. mínimo	1.518,00	303,60	
6103	Adiant.Arredond.liq.per.				0,08	
7502	Arredondamento per.anter.					0,13
9101	INSS s/ Salários	9,00	base INSS	2.603,60		211,55

Salário Base	Sal.Contr.INSS	Base FGTS	FGTS Mês	Contrib.Social	Base IRRF	Total vencimentos	Total descontos
2.300,00	2.603,60	2.603,60	208,28			2.803,68	211,68
						Valor Líquido	**2.592,00**

Cód. Nome do Funcionário — CBO — Local
02033 RITA DE CASSIA SOUZA VICENTE — 3222-05 — 00027 UPA RIBEIRÃO - STA LUZIA
CPF: 262.661.118-29 — Matrícula: 0547602033
Funcionário desde: 10/04/2024 **Afast desde:** 05/05/2025 / 2-Doença — **Cargo:**1273 Tecnico de Enfermagem

Cód.	Descrição	Quant/ %	Referência	Vr.Unit./Base	Vencimentos	Descontos
0001	Salario do mês	4,00	Dia(s)	74,19	296,76	
0103	Salario Aux. Doença	15,00	dias	2.907,20	1.406,71	
0701	Adicional Cesta Básica		s/valor fixo		19,35	
0901	Adicional Insalubridade	20,00	s/sal. mínimo	146,90	29,38	
6103	Adiant.Arredond.liq.per.				0,26	
7001	Faltas do mês	1,00	Dias	74,19		74,19
7201	Desconto DSR p/Faltas	2,00		74,19		148,38
7502	Arredondamento per.anter.					0,62
9101	INSS s/ Salários	7,50	base INSS	1.510,28		113,27

FOLHA DE PAGAMENTO ANALÍTICA

05476 BIOGESP - ASS GESTÃO EXEC SERVS PUB SC
26.702.577/0001-39
Rua Cardeal Arcoverde, 1641 sl 93/94

São Paulo SP 05407-002
Fone: (11)3030-1833
Fax:

Mensal 05/2025

Salário Base	Sal.Contr.INSS	Base FGTS	FGTS Mês	Contrib.Social	Base IRRF	Total vencimentos	Total descontos
2.300,00	1.510,28	1.510,28	120,82			1.752,46	336,46
						Valor Líquido	**1.416,00**

Cód. Nome do Funcionário — CBO — Local
01441 RIZIA CAVALCANTE BATISTA DE SOUSA — 3222-05 — 00027 UPA RIBEIRÃO - STA LUZIA
CPF: 318.607.918-75 — Matrícula: 0547601441
Funcionário desde: 12/11/2022 — **Cargo:**1273 Tecnico de Enfermagem

Cód.	Descrição	Quant/ %	Referência	Vr.Unit./Base	Vencimentos	Descontos
0001	Salario do mês	1,00	Mês	2.300,00	2.300,00	
0701	Adicional Cesta Básica		s/valor fixo		200,00	
0901	Adicional Insalubridade	20,00	s/sal. mínimo	1.518,00	303,60	
1001	Adicional Noturno	180,00	40.00%(hN=60:00)	14,46	1.041,12	
2701	Auxílio Creche		s/valor fixo		306,38	
6103	Adiant.Arredond.liq.per.				0,05	
7502	Arredondamento per.anter.					0,32
9101	INSS s/ Salários	12,00	base INSS	3.644,72		330,77
9201	IRF s/ Salários	15,00	IRRF/qtde depend = 2	2.934,77		46,06

Salário Base	Sal.Contr.INSS	Base FGTS	FGTS Mês	Contrib.Social	Base IRRF	Total vencimentos	Total descontos
2.300,00	3.644,72	3.644,72	291,57		2.934,77	4.151,15	377,15
						Valor Líquido	**3.774,00**

Cód. Nome do Funcionário — CBO — Local
01761 ROGERIO DA SILVA — 3222-05 — 00027 UPA RIBEIRÃO - STA LUZIA
CPF: 107.803.508-39 — Matrícula: 0547601761
Funcionário desde: 16/06/2023 — **Cargo:**1273 Tecnico de Enfermagem

Cód.	Descrição	Quant/ %	Referência	Vr.Unit./Base	Vencimentos	Descontos
0001	Salario do mês	1,00	Mês	2.300,00	2.300,00	
0701	Adicional Cesta Básica		s/valor fixo		200,00	
0901	Adicional Insalubridade	20,00	s/sal. mínimo	1.518,00	303,60	
6103	Adiant.Arredond.liq.per.				0,94	
7502	Arredondamento per.anter.					0,03
8386	Empréstimo Cred Consignad					735,96
9101	INSS s/ Salários	9,00	base INSS	2.603,60		211,55

Salário Base	Sal.Contr.INSS	Base FGTS	FGTS Mês	Contrib.Social	Base IRRF	Total vencimentos	Total descontos
2.300,00	2.603,60	2.603,60	208,28			2.804,54	947,54
						Valor Líquido	**1.857,00**

Cód. Nome do Funcionário — CBO — Local
01778 ROSA ELAINE RICCETTO — 3222-05 — 00027 UPA RIBEIRÃO - STA LUZIA
CPF: 262.289.378-71 — Matrícula: 0547601778
Funcionário desde: 21/06/2023 — **Cargo:**1273 Tecnico de Enfermagem

Cód.	Descrição	Quant/ %	Referência	Vr.Unit./Base	Vencimentos	Descontos
0001	Salario do mês	1,00	Mês	2.300,00	2.300,00	
0701	Adicional Cesta Básica		s/valor fixo		200,00	
0901	Adicional Insalubridade	20,00	s/sal. mínimo	1.518,00	303,60	
4348	Credito Vale Transporte	13,00	Junho/2025	30,40	395,20	
6103	Adiant.Arredond.liq.per.				0,25	
7502	Arredondamento per.anter.					0,50
8101	Vale Transporte	6,00		2.300,00		138,00

FOLHA DE PAGAMENTO ANALÍTICA

05476 BIOGESP - ASS GESTÃO EXEC SERVS PUB SC
26.702.577/0001-39
Rua Cardeal Arcoverde, 1641 sl 93/94

São Paulo SP 05407-002
Fone: (11)3030-1833
Fax:

Mensal 05/2025

9101	INSS s/ Salários	9,00	base INSS	2.603,60		211,55

Salário Base	Sal.Contr.INSS	Base FGTS	FGTS Mês	Contrib.Social	Base IRRF	Total vencimentos	Total descontos
2.300,00	2.603,60	2.603,60	208,28			3.199,05	350,05
						Valor Líquido	**2.849,00**

Cód. Nome do Funcionário — CBO — Local
01380 ROSEMARY DA SILVA SANTOS MARINHO — 3222-05 — 00027 UPA RIBEIRÃO - STA LUZIA
CPF: 124.539.838-57 — Matrícula: 0547601380
Funcionário desde: 21/08/2021 — **Cargo:**1273 Tecnico de Enfermagem

Cód.	Descrição	Quant/ %	Referência	Vr.Unit./Base	Vencimentos	Descontos
0001	Salario do mês	1,00	Mês	2.300,00	2.300,00	
0701	Adicional Cesta Básica		s/valor fixo		200,00	
0901	Adicional Insalubridade	20,00	s/sal. mínimo	1.518,00	303,60	
1001	Adicional Noturno	180,00	40.00%(hN=60:00)	14,46	1.041,12	
6103	Adiant.Arredond.liq.per.				0,69	
7502	Arredondamento per.anter.					0,17
9101	INSS s/ Salários	12,00	base INSS	3.644,72		330,77
9201	IRF s/ Salários	15,00	base irrf mês	3.037,52		61,47

Salário Base	Sal.Contr.INSS	Base FGTS	FGTS Mês	Contrib.Social	Base IRRF	Total vencimentos	Total descontos
2.300,00	3.644,72	3.644,72	291,57		3.037,52	3.845,41	392,41
						Valor Líquido	**3.453,00**

Cód. Nome do Funcionário — CBO — Local
01383 ROUZEIMARY LINS DE CARVALHO — 3222-05 — 00027 UPA RIBEIRÃO - STA LUZIA
CPF: 281.941.918-66 — Matrícula: 0547601383
Funcionário desde: 10/08/2021 — **Cargo:**1273 Tecnico de Enfermagem

Cód.	Descrição	Quant/ %	Referência	Vr.Unit./Base	Vencimentos	Descontos
0001	Salario do mês	1,00	Mês	2.300,00	2.300,00	
0701	Adicional Cesta Básica		s/valor fixo		200,00	
0901	Adicional Insalubridade	20,00	s/sal. mínimo	1.518,00	303,60	
4348	Credito Vale Transporte	13,00	Junho/2025	26,20	340,60	
6103	Adiant.Arredond.liq.per.				0,22	
7502	Arredondamento per.anter.					0,87
8101	Vale Transporte	6,00		2.300,00		138,00
9101	INSS s/ Salários	9,00	base INSS	2.603,60		211,55

Salário Base	Sal.Contr.INSS	Base FGTS	FGTS Mês	Contrib.Social	Base IRRF	Total vencimentos	Total descontos
2.300,00	2.603,60	2.603,60	208,28			3.144,42	350,42
						Valor Líquido	**2.794,00**

Cód. Nome do Funcionário — CBO — Local
01384 RUTE SOARES MORENO — 2235-05 — 00027 UPA RIBEIRÃO - STA LUZIA
CPF: 008.921.483-81 — Matrícula: 0547601384
Funcionário desde: 10/08/2021 — **Cargo:**3312 Enfermeiro (a) RT

Cód.	Descrição	Quant/ %	Referência	Vr.Unit./Base	Vencimentos	Descontos
0001	Salario do mês	1,00	Mês	5.000,00	5.000,00	
0701	Adicional Cesta Básica		s/valor fixo		200,00	
0901	Adicional Insalubridade	20,00	s/sal. mínimo	1.518,00	303,60	
6103	Adiant.Arredond.liq.per.				0,28	
7502	Arredondamento per.anter.					0,02
9101	INSS s/ Salários	14,00	base INSS	5.303,60		552,08

FOLHA DE PAGAMENTO ANALÍTICA

05476 BIOGESP - ASS GESTÃO EXEC SERVS PUB SC
26.702.577/0001-39
Rua Cardeal Arcoverde, 1641 sl 93/94

São Paulo SP 05407-002
Fone: (11)3030-1833
Fax:

Mensal 05/2025

9201	IRF s/ Salários	27,50	base irrf mês	4.696,40		382,78

Salário Base	Sal.Contr.INSS	Base FGTS	FGTS Mês	Contrib.Social	Base IRRF	Total vencimentos	Total descontos
5.000,00	5.303,60	5.303,60	424,28		4.696,40	5.503,88	934,88
						Valor Líquido	**4.569,00**

Cód. Nome do Funcionário — CBO — Local
01354 SHIRLEY DE JESUS SANTOS — 3222-05 — 00027 UPA RIBEIRÃO - STA LUZIA
CPF: 370.455.218-63 — Matrícula: 0547601354
Funcionário desde: 01/12/2021 — **Cargo:** 1273 Tecnico de Enfermagem

Cód.	Descrição	Quant/ %	Referência	Vr.Unit./Base	Vencimentos	Descontos
0001	Salario do mês	1,00	Mês	2.300,00	2.300,00	
0701	Adicional Cesta Básica		s/valor fixo		200,00	
0901	Adicional Insalubridade	20,00	s/sal. mínimo	1.518,00	303,60	
1001	Adicional Noturno	180,00	40.00%(hN=60:00)	14,46	1.041,12	
4348	Credito Vale Transporte	13,00	Junho/2025	19,50	253,50	
6103	Adiant.Arredond.liq.per.				0,61	
7502	Arredondamento per.anter.					0,59
8101	Vale Transporte	6,00		2.300,00		138,00
9101	INSS s/ Salários	12,00	base INSS	3.644,72		330,77
9201	IRF s/ Salários	15,00	base irrf mês	3.037,52		61,47

Salário Base	Sal.Contr.INSS	Base FGTS	FGTS Mês	Contrib.Social	Base IRRF	Total vencimentos	Total descontos
2.300,00	3.644,72	3.644,72	291,57		3.037,52	4.098,83	530,83
						Valor Líquido	**3.568,00**

Cód. Nome do Funcionário — CBO — Local
01357 SIGRID MOLINARI BRAGA — 2235-05 — 00027 UPA RIBEIRÃO - STA LUZIA
CPF: 124.288.608-79 — Matrícula: 0547601357
Funcionário desde: 10/08/2021 — **Cargo:** 3523 Supervisor de Enfermagem

Cód.	Descrição	Quant/ %	Referência	Vr.Unit./Base	Vencimentos	Descontos
0001	Salario do mês	1,00	Mês	4.290,00	4.290,00	
0502	DSR-Desc.Semanal Variavel	5,00	média variáveis	22,38	111,90	
0701	Adicional Cesta Básica		s/valor fixo		200,00	
0901	Adicional Insalubridade	20,00	s/sal. mínimo	1.518,00	303,60	
1838	Horas Extras 90%	12,00	90.00%	48,49	581,88	
6103	Adiant.Arredond.liq.per.				0,34	
7502	Arredondamento per.anter.					0,59
9101	INSS s/ Salários	14,00	base INSS	5.287,38		549,81
9201	IRF s/ Salários	27,50	base irrf mês	4.680,18		378,32

Salário Base	Sal.Contr.INSS	Base FGTS	FGTS Mês	Contrib.Social	Base IRRF	Total vencimentos	Total descontos
4.290,00	5.287,38	5.287,38	422,99		4.680,18	5.487,72	928,72
						Valor Líquido	**4.559,00**

Cód. Nome do Funcionário — CBO — Local
02270 SILVANA LINARES COSTA — 4221-05 — 00027 UPA RIBEIRÃO - STA LUZIA
CPF: 194.412.118-85 — Matrícula: 0547602270
Funcionário desde: 07/05/2025 — **Cargo:** 0027 Recepcionista

Cód.	Descrição	Quant/ %	Referência	Vr.Unit./Base	Vencimentos	Descontos
0001	Salario do mês	25,00	Dia(s)	50,00	1.250,00	
0701	Adicional Cesta Básica		s/valor fixo		161,29	
0901	Adicional Insalubridade	20,00	s/sal. mínimo	1.224,19	244,84	

FOLHA DE PAGAMENTO ANALÍTICA

05476 BIOGESP - ASS GESTÃO EXEC SERVS PUB SC
26.702.577/0001-39
Rua Cardeal Arcoverde, 1641 sl 93/94

São Paulo SP 05407-002
Fone: (11)3030-1833
Fax:

Mensal 05/2025

4348	Credito Vale Transporte	13,00	Junho/2025	10,80	140,40	
4348	Credito Vale Transporte	13,00	Maio/2025	10,80	140,40	
6103	Adiant.Arredond.liq.per.				0,18	
8101	Vale Transporte	6,00		1.250,00		75,00
9101	INSS s/ Salários	7,50	base INSS	1.494,84		112,11

Salário Base	Sal.Contr.INSS	Base FGTS	FGTS Mês	Contrib.Social	Base IRRF	Total vencimentos	Total descontos
1.550,00	1.494,84	1.494,84	119,58			1.937,11	187,11
						Valor Líquido	**1.750,00**

Cód. Nome do Funcionário — CBO — Local
02106 SILVANEIDE FRANCISCA DA SILVA — 4110-05 — 00027 UPA RIBEIRÃO - STA LUZIA
CPF: 024.660.684-35 — Matrícula: 0547602106
Funcionário desde: 05/08/2024 — **Cargo:**0040 Aux. Administrativo

Cód.	Descrição	Quant/ %	Referência	Vr.Unit./Base	Vencimentos	Descontos
0001	Salario do mês	1,00	Mês	1.966,92	1.966,92	
0701	Adicional Cesta Básica		s/valor fixo		200,00	
0901	Adicional Insalubridade	20,00	s/sal. mínimo	1.518,00	303,60	
4348	Credito Vale Transporte	19,00	Junho/2025	21,60	410,40	
6103	Adiant.Arredond.liq.per.				0,50	
7502	Arredondamento per.anter.					0,83
8101	Vale Transporte	6,00		1.966,92		118,02
9101	INSS s/ Salários	9,00	base INSS	2.270,52		181,57

Salário Base	Sal.Contr.INSS	Base FGTS	FGTS Mês	Contrib.Social	Base IRRF	Total vencimentos	Total descontos
1.966,92	2.270,52	2.270,52	181,64			2.881,42	300,42
						Valor Líquido	**2.581,00**

Cód. Nome do Funcionário — CBO — Local
02000 SILVIA ALMEIDA DOS SANTOS — 4221-05 — 00027 UPA RIBEIRÃO - STA LUZIA
CPF: 140.199.678-73 — Matrícula: 0547602000
Funcionário desde: 02/03/2024 — **Cargo:**0027 Recepcionista

Cód.	Descrição	Quant/ %	Referência	Vr.Unit./Base	Vencimentos	Descontos
0001	Salario do mês	1,00	Mês	1.550,00	1.550,00	
0701	Adicional Cesta Básica		s/valor fixo		200,00	
0901	Adicional Insalubridade	20,00	s/sal. mínimo	1.518,00	303,60	
4348	Credito Vale Transporte	13,00	Junho/2025	10,80	140,40	
6103	Adiant.Arredond.liq.per.				0,55	
7502	Arredondamento per.anter.					0,50
8101	Vale Transporte	6,00		1.550,00		93,00
9101	INSS s/ Salários	9,00	base INSS	1.853,60		144,05

Salário Base	Sal.Contr.INSS	Base FGTS	FGTS Mês	Contrib.Social	Base IRRF	Total vencimentos	Total descontos
1.550,00	1.853,60	1.853,60	148,28			2.194,55	237,55
						Valor Líquido	**1.957,00**

Cód. Nome do Funcionário — CBO — Local
01965 SIMONE ALVES DE ARAUJO RIBEIRO — 2235-05 — 00027 UPA RIBEIRÃO - STA LUZIA
CPF: 371.404.998-37 — Matrícula: 0547601965
Funcionário desde: 23/01/2024 — **Cargo:**1206 Enfermeiro(a)

Cód.	Descrição	Quant/ %	Referência	Vr.Unit./Base	Vencimentos	Descontos
0001	Salario do mês	1,00	Mês	3.900,00	3.900,00	
0701	Adicional Cesta Básica		s/valor fixo		200,00	

FOLHA DE PAGAMENTO ANALÍTICA

05476 BIOGESP - ASS GESTÃO EXEC SERVS PUB SC
26.702.577/0001-39
Rua Cardeal Arcoverde, 1641 sl 93/94



São Paulo SP 05407-002
Fone: (11)3030-1833
Fax:

Mensal 05/2025

0901	Adicional Insalubridade	20,00	s/sal. mínimo	1.518,00	303,60	
1001	Adicional Noturno	180,00	40.00%(hN=60:00)	23,35	1.681,20	
6103	Adiant.Arredond.liq.per.				0,16	
6301	Base Inss-Sal.outr.empre.			5.186,74		
7502	Arredondamento per.anter.					0,26
9101	INSS s/ Salários	14,00	base INSS	2.970,67		415,89
9201	IRF s/ Salários	27,50	IRRF/qtde depend = 3	4.900,14		438,81

Salário Base	Sal.Contr.INSS	Base FGTS	FGTS Mês	Contrib.Social	Base IRRF	Total vencimentos	Total descontos
3.900,00	2.970,67	5.884,80	470,78		4.900,14	6.084,96	854,96
						Valor Líquido	**5.230,00**

Cód. Nome do Funcionário
01654 SIMONE APARECIDA DA SILVA
CPF: 350.505.368-63
Funcionário desde: 02/05/2023

CBO Local
3222-05 00027 UPA RIBEIRÃO - STA LUZIA
Matrícula: 0547601654
Cargo:1273 Tecnico de Enfermagem

Cód.	Descrição	Quant/ %	Referência	Vr.Unit./Base	Vencimentos	Descontos
0001	Salario do mês	1,00	Mês	2.300,00	2.300,00	
0701	Adicional Cesta Básica		s/valor fixo		200,00	
0901	Adicional Insalubridade	20,00	s/sal. mínimo	1.518,00	303,60	
1001	Adicional Noturno	180,00	40.00%(hN=60:00)	14,46	1.041,12	
4348	Credito Vale Transporte	13,00	Junho/2025	10,80	140,40	
6103	Adiant.Arredond.liq.per.				0,22	
7502	Arredondamento per.anter.					0,51
8101	Vale Transporte	6,00		2.300,00		138,00
9101	INSS s/ Salários	12,00	base INSS	3.644,72		330,77
9201	IRF s/ Salários	15,00	IRRF/qtde depend = 2	2.934,77		46,06

Salário Base	Sal.Contr.INSS	Base FGTS	FGTS Mês	Contrib.Social	Base IRRF	Total vencimentos	Total descontos
2.300,00	3.644,72	3.644,72	291,57		2.934,77	3.985,34	515,34
						Valor Líquido	**3.470,00**

Cód. Nome do Funcionário
02274 SIMONE MARTINS
CPF: 283.665.028-13
Funcionário desde: 12/05/2025

CBO Local
2235-05 00027 UPA RIBEIRÃO - STA LUZIA
Matrícula: 0547602274
Cargo:3523 Supervisor de Enfermagem

Cód.	Descrição	Quant/ %	Referência	Vr.Unit./Base	Vencimentos	Descontos
0001	Salario do mês	20,00	Dia(s)	138,39	2.767,80	
0701	Adicional Cesta Básica		s/valor fixo		129,03	
0901	Adicional Insalubridade	20,00	s/sal. mínimo	979,35	195,87	
6103	Adiant.Arredond.liq.per.				0,34	
9101	INSS s/ Salários	12,00	base INSS	2.963,67		249,04

Salário Base	Sal.Contr.INSS	Base FGTS	FGTS Mês	Contrib.Social	Base IRRF	Total vencimentos	Total descontos
4.290,00	2.963,67	2.963,67	237,09			3.093,04	249,04
						Valor Líquido	**2.844,00**

Cód. Nome do Funcionário
01526 SIMONE SILVA QUEIROZ
CPF: 185.857.558-30
Funcionário desde: 25/01/2023

CBO Local
2235-05 00027 UPA RIBEIRÃO - STA LUZIA
Matrícula: 0547601526
Cargo:1206 Enfermeiro(a)

Cód.	Descrição	Quant/ %	Referência	Vr.Unit./Base	Vencimentos	Descontos
0001	Salario do mês	1,00	Mês	3.900,00	3.900,00	

FOLHA DE PAGAMENTO ANALÍTICA

05476 BIOGESP - ASS GESTÃO EXEC SERVS PUB SC
26.702.577/0001-39
Rua Cardeal Arcoverde, 1641 sl 93/94



São Paulo SP 05407-002
Fone: (11)3030-1833
Fax:

Mensal 05/2025

0701	Adicional Cesta Básica		s/valor fixo		200,00	
0901	Adicional Insalubridade	20,00	s/sal. mínimo	1.518,00	303,60	
6103	Adiant.Arredond.liq.per.				0,81	
7502	Arredondamento per.anter.					0,03
9101	INSS s/ Salários	14,00	base INSS	4.203,60		398,08
9201	IRF s/ Salários	15,00	base irrf mês	3.596,40		145,30

Salário Base	Sal.Contr.INSS	Base FGTS	FGTS Mês	Contrib.Social	Base IRRF	Total vencimentos	Total descontos
3.900,00	4.203,60	4.203,60	336,28		3.596,40	4.404,41	543,41
						Valor Líquido	**3.861,00**

Cód. Nome do Funcionário
01347 SORAIA DE ARAUJO PINHEIRO PEREIRA
CPF: 140.204.858-01
Funcionário desde: 10/08/2021

CBO Local
4201-25 00027 UPA RIBEIRÃO - STA LUZIA
Matrícula: 0547601347
Cargo:3885 Supervisor(a) de Recepção

Cód.	Descrição	Quant/ %	Referência	Vr.Unit./Base	Vencimentos	Descontos
0001	Salario do mês	1,00	Mês	1.705,00	1.705,00	
0701	Adicional Cesta Básica		s/valor fixo		200,00	
0901	Adicional Insalubridade	20,00	s/sal. mínimo	1.518,00	303,60	
4348	Credito Vale Transporte	13,00	Junho/2025	21,60	280,80	
6103	Adiant.Arredond.liq.per.				0,33	
7502	Arredondamento per.anter.					0,80
8101	Vale Transporte	6,00		1.705,00		102,30
8386	Empréstimo Cred Consignad					428,63
9101	INSS s/ Salários	9,00	base INSS	2.008,60		158,00

Salário Base	Sal.Contr.INSS	Base FGTS	FGTS Mês	Contrib.Social	Base IRRF	Total vencimentos	Total descontos
1.705,00	2.008,60	2.008,60	160,68			2.489,73	689,73
						Valor Líquido	**1.800,00**

Cód. Nome do Funcionário
02073 TAMIRES BEZERRA
CPF: 484.291.888-86
Funcionário desde: 06/06/2024

CBO Local
4221-05 00027 UPA RIBEIRÃO - STA LUZIA
Matrícula: 0547602073
Cargo:0027 Recepcionista

Cód.	Descrição	Quant/ %	Referência	Vr.Unit./Base	Vencimentos	Descontos
0001	Salario do mês	1,00	Mês	1.550,00	1.550,00	
0701	Adicional Cesta Básica		s/valor fixo		200,00	
0901	Adicional Insalubridade	20,00	s/sal. mínimo	1.518,00	303,60	
2401	Salario Familia	1,00	dependente	65,00	65,00	
4348	Credito Vale Transporte	13,00	Junho/2025	16,20	210,60	
6103	Adiant.Arredond.liq.per.				0,05	
7502	Arredondamento per.anter.					0,20
8101	Vale Transporte	6,00		1.550,00		93,00
9101	INSS s/ Salários	9,00	base INSS	1.853,60		144,05

Salário Base	Sal.Contr.INSS	Base FGTS	FGTS Mês	Contrib.Social	Base IRRF	Total vencimentos	Total descontos
1.550,00	1.853,60	1.853,60	148,28			2.329,25	237,25
						Valor Líquido	**2.092,00**

FOLHA DE PAGAMENTO ANALÍTICA

05476 BIOGESP - ASS GESTÃO EXEC SERVS PUB SC
26.702.577/0001-39
Rua Cardeal Arcoverde, 1641 sl 93/94

São Paulo SP 05407-002
Fone: (11)3030-1833
Fax:

Mensal 05/2025

Cód. Nome do Funcionário — CBO — Local
02169 TANIA MARIA DE MENESES — 3251-15 — 00027 UPA RIBEIRÃO - STA LUZIA
CPF: 306.860.288-21 — Matrícula: 0547602169
Funcionário desde: 13/11/2024 — **Cargo:**1363 Tec. de Farmácia

Cód.	Descrição	Quant/ %	Referência	Vr.Unit./Base	Vencimentos	Descontos
0001	Salario do mês	1,00	Mês	2.300,00	2.300,00	
0502	DSR-Desc.Semanal Variavel	5,00	média variáveis	100,60	503,00	
0701	Adicional Cesta Básica		s/valor fixo		200,00	
0901	Adicional Insalubridade	20,00	s/sal. mínimo	1.518,00	303,60	
1002	Adicional Jornada Noturna	77,00	40.00%HN=60:00m	14,46	445,37	
1804	Horas Extras c/ad.Noturno	35,00	90.00%	38,46	1.346,10	
1838	Horas Extras 90%	30,00	90.00%	27,47	824,10	
2701	Auxílio Creche		s/valor fixo		306,38	
4348	Credito Vale Transporte	13,00	Junho/2025	15,90	206,70	
7502	Arredondamento per.anter.					0,91
8101	Vale Transporte	6,00		2.300,00		138,00
9101	INSS s/ Salários	14,00	base INSS	5.722,17		610,68
9201	IRF s/ Salários	27,50	IRRF/qtde depend = 2	4.732,31		392,66

Salário Base	Sal.Contr.INSS	Base FGTS	FGTS Mês	Contrib.Social	Base IRRF	Total vencimentos	Total descontos
2.300,00	5.722,17	5.722,17	457,77		4.732,31	6.435,25	1.142,25
						Valor Líquido	**5.293,00**

Cód. Nome do Funcionário — CBO — Local
02250 TANIA REGINA RIPOLI — 4221-05 — 00027 UPA RIBEIRÃO - STA LUZIA
CPF: 155.330.288-54 — Matrícula: 0547602250
Funcionário desde: 07/04/2025 — **Cargo:**0027 Recepcionista

Cód.	Descrição	Quant/ %	Referência	Vr.Unit./Base	Vencimentos	Descontos
0001	Salario do mês	1,00	Mês	1.550,00	1.550,00	
0502	DSR-Desc.Semanal Variavel	5,00	média variáveis	11,09	55,45	
0701	Adicional Cesta Básica		s/valor fixo		200,00	
0901	Adicional Insalubridade	20,00	s/sal. mínimo	1.518,00	303,60	
1002	Adicional Jornada Noturna	70,00	40.00%HN=60:00m	10,30	288,40	
4348	Credito Vale Transporte	13,00	Junho/2025	10,80	140,40	
6103	Adiant.Arredond.liq.per.				0,56	
7502	Arredondamento per.anter.					0,41
8101	Vale Transporte	6,00		1.550,00		93,00
9101	INSS s/ Salários	9,00	base INSS	2.197,45		175,00

Salário Base	Sal.Contr.INSS	Base FGTS	FGTS Mês	Contrib.Social	Base IRRF	Total vencimentos	Total descontos
1.550,00	2.197,45	2.197,45	175,79			2.538,41	268,41
						Valor Líquido	**2.270,00**

Cód. Nome do Funcionário — CBO — Local
01365 TATIANE ROSA DE MOURA — 3222-05 — 00027 UPA RIBEIRÃO - STA LUZIA
CPF: 343.614.428-27 — Matrícula: 0547601365
Funcionário desde: 10/08/2021 — **Cargo:**1273 Tecnico de Enfermagem

Cód.	Descrição	Quant/ %	Referência	Vr.Unit./Base	Vencimentos	Descontos
0001	Salario do mês	1,00	Mês	2.300,00	2.300,00	
0701	Adicional Cesta Básica		s/valor fixo		200,00	
0901	Adicional Insalubridade	20,00	s/sal. mínimo	1.518,00	303,60	

FOLHA DE PAGAMENTO ANALÍTICA

05476 BIOGESP - ASS GESTÃO EXEC SERVS PUB SC
26.702.577/0001-39
Rua Cardeal Arcoverde, 1641 sl 93/94



São Paulo SP 05407-002
Fone: (11)3030-1833
Fax:

Mensal 05/2025

1001	Adicional Noturno	180,00	40.00%(hN=60:00)	14,46	1.041,12	
6103	Adiant.Arredond.liq.per.				0,24	
7502	Arredondamento per.anter.					0,92
8386	Empréstimo Cred Consignad					530,80
9101	INSS s/ Salários	12,00	base INSS	3.644,72		330,77
9201	IRF s/ Salários	15,00	base irrf mês	3.037,52		61,47

Salário Base	Sal.Contr.INSS	Base FGTS	FGTS Mês	Contrib.Social	Base IRRF	Total vencimentos	Total descontos
2.300,00	3.644,72	3.644,72	291,57		3.037,52	3.844,96	923,96
						Valor Líquido	**2.921,00**

Cód. Nome do Funcionário
01346 TEREZA DE SOUZA TEIXEIRA
CPF: 051.948.728-10
Funcionário desde: 10/08/2021

CBO Local
3222-05 00027 UPA RIBEIRÃO - STA LUZIA
Matrícula: 0547601346
Cargo: 1273 Tecnico de Enfermagem

Cód.	Descrição	Quant/ %	Referência	Vr.Unit./Base	Vencimentos	Descontos
0001	Salario do mês	1,00	Mês	2.300,00	2.300,00	
0701	Adicional Cesta Básica		s/valor fixo		200,00	
0901	Adicional Insalubridade	20,00	s/sal. mínimo	1.518,00	303,60	
6103	Adiant.Arredond.liq.per.				0,57	
7502	Arredondamento per.anter.					0,62
9101	INSS s/ Salários	9,00	base INSS	2.603,60		211,55

Salário Base	Sal.Contr.INSS	Base FGTS	FGTS Mês	Contrib.Social	Base IRRF	Total vencimentos	Total descontos
2.300,00	2.603,60	2.603,60	208,28			2.804,17	212,17
						Valor Líquido	**2.592,00**

Cód. Nome do Funcionário
01356 THALITA SILVA DE ANDRADE
CPF: 465.496.378-21
Funcionário desde: 10/08/2021

CBO Local
3222-05 00027 UPA RIBEIRÃO - STA LUZIA
Matrícula: 0547601356
Cargo: 1273 Tecnico de Enfermagem

Cód.	Descrição	Quant/ %	Referência	Vr.Unit./Base	Vencimentos	Descontos
0001	Salario do mês	1,00	Mês	2.300,00	2.300,00	
0701	Adicional Cesta Básica		s/valor fixo		200,00	
0901	Adicional Insalubridade	20,00	s/sal. mínimo	1.518,00	303,60	
4348	Credito Vale Transporte	13,00	Junho/2025	25,90	336,70	
6103	Adiant.Arredond.liq.per.				0,01	
7502	Arredondamento per.anter.					0,76
8101	Vale Transporte	6,00		2.300,00		138,00
9101	INSS s/ Salários	9,00	base INSS	2.603,60		211,55

Salário Base	Sal.Contr.INSS	Base FGTS	FGTS Mês	Contrib.Social	Base IRRF	Total vencimentos	Total descontos
2.300,00	2.603,60	2.603,60	208,28			3.140,31	350,31
						Valor Líquido	**2.790,00**

Cód. Nome do Funcionário
02133 THIAGO FELIX DE BRITO
CPF: 359.160.488-74
Funcionário desde: 10/09/2024

CBO Local
7823-20 00027 UPA RIBEIRÃO - STA LUZIA
Matrícula: 0547602133
Cargo: 3077 Motorista de Ambulancia

Cód.	Descrição	Quant/ %	Referência	Vr.Unit./Base	Vencimentos	Descontos
0001	Salario do mês	1,00	Mês	1.900,00	1.900,00	
0502	DSR-Desc.Semanal Variavel	5,00	média variáveis	21,47	107,35	
0701	Adicional Cesta Básica		s/valor fixo		200,00	

FOLHA DE PAGAMENTO ANALÍTICA

05476 BIOGESP - ASS GESTÃO EXEC SERVS PUB SC
26.702.577/0001-39
Rua Cardeal Arcoverde, 1641 sl 93/94



São Paulo SP 05407-002
Fone: (11)3030-1833
Fax:

Mensal 05/2025

0901	Adicional Insalubridade	20,00	s/sal. mínimo	1.518,00	303,60	
1804	Horas Extras c/ad.Noturno	10,00	90.00%	32,57	325,70	
1838	Horas Extras 90%	10,00	90.00%	23,26	232,60	
4348	Credito Vale Transporte	13,00	Junho/2025	10,80	140,40	
6103	Adiant.Arredond.liq.per.				0,87	
7502	Arredondamento per.anter.					0,81
8101	Vale Transporte	6,00		1.900,00		114,00
9101	INSS s/ Salários	12,00	base INSS	2.869,25		237,71

Salário Base	Sal.Contr.INSS	Base FGTS	FGTS Mês	Contrib.Social	Base IRRF	Total vencimentos	Total descontos
1.900,00	2.869,25	2.869,25	229,54			3.210,52	352,52
						Valor Líquido	**2.858,00**

Cód. Nome do Funcionário — CBO — Local
02103 THIAGO GONCALVES GAMA SANTOS — 7823-20 — 00027 UPA RIBEIRÃO - STA LUZIA
CPF: 325.918.848-70 — Matrícula: 0547602103
Funcionário desde: 28/07/2024 — **Cargo:**3077 Motorista de Ambulancia

Cód.	Descrição	Quant/ %	Referência	Vr.Unit./Base	Vencimentos	Descontos
0001	Salario do mês	1,00	Mês	1.900,00	1.900,00	
0502	DSR-Desc.Semanal Variavel	5,00	média variáveis	75,15	375,75	
0701	Adicional Cesta Básica		s/valor fixo		200,00	
0901	Adicional Insalubridade	20,00	s/sal. mínimo	1.518,00	303,60	
1838	Horas Extras 90%	84,00	90.00%	23,26	1.953,84	
2701	Auxílio Creche		s/valor fixo		306,38	
6103	Adiant.Arredond.liq.per.				0,93	
7502	Arredondamento per.anter.					0,96
9101	INSS s/ Salários	14,00	base INSS	4.533,19		444,23
9201	IRF s/ Salários	15,00	IRRF/qtde depend = 2	3.709,78		162,31

Salário Base	Sal.Contr.INSS	Base FGTS	FGTS Mês	Contrib.Social	Base IRRF	Total vencimentos	Total descontos
1.900,00	4.533,19	4.533,19	362,65		3.709,78	5.040,50	607,50
						Valor Líquido	**4.433,00**

Cód. Nome do Funcionário — CBO — Local
02004 VALDENICE DE SANTANA DO NASCIMENTO — 2235-05 — 00027 UPA RIBEIRÃO - STA LUZIA
CPF: 682.207.585-20 — Matrícula: 0547602004
Funcionário desde: 15/03/2024 — **Cargo:**1206 Enfermeiro(a)

Cód.	Descrição	Quant/ %	Referência	Vr.Unit./Base	Vencimentos	Descontos
0001	Salario do mês	1,00	Mês	3.900,00	3.900,00	
0701	Adicional Cesta Básica		s/valor fixo		200,00	
0901	Adicional Insalubridade	20,00	s/sal. mínimo	1.518,00	303,60	
1001	Adicional Noturno	180,00	40.00%(hN=60:00)	23,35	1.681,20	
4348	Credito Vale Transporte	13,00	Junho/2025	40,20	522,60	
6103	Adiant.Arredond.liq.per.				0,41	
6301	Base Inss-Sal.outr.empre.			6.726,57		
7502	Arredondamento per.anter.					0,89
8101	Vale Transporte	6,00		3.900,00		234,00
9101	INSS s/ Salários	14,00	base INSS	1.430,84		200,31
9201	IRF s/ Salários	27,50	base irrf mês	5.277,60		542,61

FOLHA DE PAGAMENTO ANALÍTICA

05476 BIOGESP - ASS GESTÃO EXEC SERVS PUB SC
26.702.577/0001-39
Rua Cardeal Arcoverde, 1641 sl 93/94



São Paulo SP 05407-002
Fone: (11)3030-1833
Fax:

Mensal 05/2025

Salário Base	Sal.Contr.INSS	Base FGTS	FGTS Mês	Contrib.Social	Base IRRF	Total vencimentos	Total descontos
3.900,00	1.430,84	5.884,80	470,78		5.277,60	6.607,81	977,81
						Valor Líquido	**5.630,00**

Cód. Nome do Funcionário — CBO — Local
01760 VALDIRENE DE SOUZA CARVALHO AGUIAR — 4101-05 — 00027 UPA RIBEIRÃO - STA LUZIA
CPF: 107.738.878-06 — Matrícula: 0547601760
Funcionário desde: 15/06/2023 — **Cargo:**2165 Coordenador (a) Administrativo

Cód.	Descrição	Quant/ %	Referência	Vr.Unit./Base	Vencimentos	Descontos
0001	Salario do mês	4,00	Dia(s)	193,55	774,20	
0701	Adicional Cesta Básica		s/valor fixo		25,81	
0901	Adicional Insalubridade	20,00	s/sal. mínimo	195,87	39,17	
6103	Adiant.Arredond.liq.per.				0,52	
7502	Arredondamento per.anter.					0,66
9101	INSS s/ Salários	14,00	base INSS	8.157,41		83,04

Salário Base	Sal.Contr.INSS	Base FGTS	FGTS Mês	Contrib.Social	Base IRRF	Total vencimentos	Total descontos
6.000,00	8.157,41	813,37	65,06			839,70	83,70
						Valor Líquido	**756,00**

Cód. Nome do Funcionário — CBO — Local
01379 VALTER BONI FERREIRA — 2235-05 — 00027 UPA RIBEIRÃO - STA LUZIA
CPF: 124.537.808-24 — Matrícula: 0547601379
Funcionário desde: 10/08/2021 — **Cargo:**1206 Enfermeiro(a)

Cód.	Descrição	Quant/ %	Referência	Vr.Unit./Base	Vencimentos	Descontos
0001	Salario do mês	1,00	Mês	3.900,00	3.900,00	
0701	Adicional Cesta Básica		s/valor fixo		200,00	
0901	Adicional Insalubridade	20,00	s/sal. mínimo	1.518,00	303,60	
6103	Adiant.Arredond.liq.per.				0,78	
9101	INSS s/ Salários	14,00	base INSS	4.203,60		398,08
9201	IRF s/ Salários	15,00	base irrf mês	3.596,40		145,30

Salário Base	Sal.Contr.INSS	Base FGTS	FGTS Mês	Contrib.Social	Base IRRF	Total vencimentos	Total descontos
3.900,00	4.203,60	4.203,60	336,28		3.596,40	4.404,38	543,38
						Valor Líquido	**3.861,00**

Cód. Nome do Funcionário — CBO — Local
02214 VERLANIA PEREIRA DE FRANCA SILVA — 3222-05 — 00027 UPA RIBEIRÃO - STA LUZIA
CPF: 362.754.868-05 — Matrícula: 0547602214
Funcionário desde: 18/02/2025 — **Cargo:**1273 Tecnico de Enfermagem

Cód.	Descrição	Quant/ %	Referência	Vr.Unit./Base	Vencimentos	Descontos
0001	Salario do mês	1,00	Mês	2.300,00	2.300,00	
0701	Adicional Cesta Básica		s/valor fixo		200,00	
0901	Adicional Insalubridade	20,00	s/sal. mínimo	1.518,00	303,60	
6103	Adiant.Arredond.liq.per.				0,10	
7502	Arredondamento per.anter.					0,15
9101	INSS s/ Salários	9,00	base INSS	2.603,60		211,55

Salário Base	Sal.Contr.INSS	Base FGTS	FGTS Mês	Contrib.Social	Base IRRF	Total vencimentos	Total descontos
2.300,00	2.603,60	2.603,60	208,28			2.803,70	211,70
						Valor Líquido	**2.592,00**

FOLHA DE PAGAMENTO ANALÍTICA

05476 BIOGESP - ASS GESTÃO EXEC SERVS PUB SC
26.702.577/0001-39
Rua Cardeal Arcoverde, 1641 sl 93/94



São Paulo SP 05407-002
Fone: (11)3030-1833
Fax:

Mensal 05/2025

Cód. Nome do Funcionário — CBO — Local
02046 VERONICA VALERIA CAVALCANTE — 3222-05 — 00027 UPA RIBEIRÃO - STA LUZIA
CPF: 374.821.008-65 — Matrícula: 0547602046
Funcionário desde: 18/04/2024 — **Cargo:**1273 Tecnico de Enfermagem

Cód.	Descrição	Quant/ %	Referência	Vr.Unit./Base	Vencimentos	Descontos
0001	Salario do mês	1,00	Mês	2.300,00	2.300,00	
0701	Adicional Cesta Básica		s/valor fixo		200,00	
0901	Adicional Insalubridade	20,00	s/sal. mínimo	1.518,00	303,60	
6103	Adiant.Arredond.liq.per.				0,74	
7502	Arredondamento per.anter.					0,79
9101	INSS s/ Salários	9,00	base INSS	2.603,60		211,55

Salário Base	Sal.Contr.INSS	Base FGTS	FGTS Mês	Contrib.Social	Base IRRF	Total vencimentos	Total descontos
2.300,00	2.603,60	2.603,60	208,28			2.804,34	212,34
						Valor Líquido	**2.592,00**

Cód. Nome do Funcionário — CBO — Local
01388 VICTORIA HEPP ZANELLA — 2235-05 — 00027 UPA RIBEIRÃO - STA LUZIA
CPF: 442.180.418-57 — Matrícula: 0547601388
Funcionário desde: 18/11/2021 — **Cargo:**3523 Supervisor de Enfermagem

Cód.	Descrição	Quant/ %	Referência	Vr.Unit./Base	Vencimentos	Descontos
0001	Salario do mês	1,00	Mês	4.290,00	4.290,00	
0701	Adicional Cesta Básica		s/valor fixo		200,00	
0901	Adicional Insalubridade	20,00	s/sal. mínimo	1.518,00	303,60	
1001	Adicional Noturno	180,00	40.00%(hN=60:00)	25,52	1.837,44	
2701	Auxílio Creche		s/valor fixo		306,38	
6103	Adiant.Arredond.liq.per.				0,52	
7502	Arredondamento per.anter.					0,09
8386	Empréstimo Cred Consignad					1.401,76
9101	INSS s/ Salários	14,00	base INSS	6.431,04		709,92
9201	IRF s/ Salários	27,50	IRRF/qtde depend = 3	5.152,35		508,17

Salário Base	Sal.Contr.INSS	Base FGTS	FGTS Mês	Contrib.Social	Base IRRF	Total vencimentos	Total descontos
4.290,00	6.431,04	6.431,04	514,48		5.152,35	6.937,94	2.619,94
						Valor Líquido	**4.318,00**

Cód. Nome do Funcionário — CBO — Local
01389 VINICIUS CARVALHO DE ALMEIDA — 3222-05 — 00027 UPA RIBEIRÃO - STA LUZIA
CPF: 449.727.478-03 — Matrícula: 0547601389
Funcionário desde: 10/08/2021 — **Cargo:**1273 Tecnico de Enfermagem

Cód.	Descrição	Quant/ %	Referência	Vr.Unit./Base	Vencimentos	Descontos
0001	Salario do mês	1,00	Mês	2.300,00	2.300,00	
0701	Adicional Cesta Básica		s/valor fixo		200,00	
0901	Adicional Insalubridade	20,00	s/sal. mínimo	1.518,00	303,60	
6103	Adiant.Arredond.liq.per.				0,55	
7502	Arredondamento per.anter.					0,60
9101	INSS s/ Salários	9,00	base INSS	2.603,60		211,55

Salário Base	Sal.Contr.INSS	Base FGTS	FGTS Mês	Contrib.Social	Base IRRF	Total vencimentos	Total descontos
2.300,00	2.603,60	2.603,60	208,28			2.804,15	212,15
						Valor Líquido	**2.592,00**

FOLHA DE PAGAMENTO ANALÍTICA

05476 BIOGESP - ASS GESTÃO EXEC SERVS PUB SC
26.702.577/0001-39
Rua Cardeal Arcoverde, 1641 sl 93/94

São Paulo SP 05407-002
Fone: (11)3030-1833
Fax:

Mensal 05/2025

Cód. Nome do Funcionário — CBO — Local
01390 VIVIANE GOMES DA SILVA — 3222-05 — 00027 UPA RIBEIRÃO - STA LUZIA
CPF: 270.734.718-32 — Matrícula: 0547601390
Funcionário desde: 10/08/2021 — **Cargo:** 1273 Tecnico de Enfermagem

Cód.	Descrição	Quant/ %	Referência	Vr.Unit./Base	Vencimentos	Descontos
0001	Salario do mês	1,00	Mês	2.300,00	2.300,00	
0701	Adicional Cesta Básica		s/valor fixo		200,00	
0901	Adicional Insalubridade	20,00	s/sal. mínimo	1.518,00	303,60	
1001	Adicional Noturno	180,00	40.00%(hN=60:00)	14,46	1.041,12	
6103	Adiant.Arredond.liq.per.				0,20	
7502	Arredondamento per.anter.					0,68
9101	INSS s/ Salários	12,00	base INSS	3.644,72		330,77
9201	IRF s/ Salários	15,00	base irrf mês	3.037,52		61,47

Salário Base	Sal.Contr.INSS	Base FGTS	FGTS Mês	Contrib.Social	Base IRRF	Total vencimentos	Total descontos
2.300,00	3.644,72	3.644,72	291,57		3.037,52	3.844,92	392,92
						Valor Líquido	**3.452,00**

Cód. Nome do Funcionário — CBO — Local
01629 YOHANNA ROSA PEREIRA — 3222-05 — 00027 UPA RIBEIRÃO - STA LUZIA
CPF: 434.688.578-02 — Matrícula: 0547601629
Funcionário desde: 08/03/2023 — **Cargo:** 1273 Tecnico de Enfermagem

Cód.	Descrição	Quant/ %	Referência	Vr.Unit./Base	Vencimentos	Descontos
0001	Salario do mês	1,00	Mês	2.300,00	2.300,00	
0701	Adicional Cesta Básica		s/valor fixo		200,00	
0901	Adicional Insalubridade	20,00	s/sal. mínimo	1.518,00	303,60	
1001	Adicional Noturno	180,00	40.00%(hN=60:00)	14,46	1.041,12	
4348	Credito Vale Transporte	13,00	Junho/2025	10,80	140,40	
6103	Adiant.Arredond.liq.per.				0,59	
7502	Arredondamento per.anter.					0,35
8101	Vale Transporte	6,00		2.300,00		138,00
8386	Empréstimo Cred Consignad					644,12
9101	INSS s/ Salários	12,00	base INSS	3.644,72		330,77
9201	IRF s/ Salários	15,00	base irrf mês	3.037,52		61,47

Salário Base	Sal.Contr.INSS	Base FGTS	FGTS Mês	Contrib.Social	Base IRRF	Total vencimentos	Total descontos
2.300,00	3.644,72	3.644,72	291,57		3.037,52	3.985,71	1.174,71
						Valor Líquido	**2.811,00**

Pagamentos Diretos

BIOGESP - ASS GESTÃO EXEC SERVS PUB SOCI
Rua Cardeal Arcoverde, 1641 sl 93/94

26.702.577/0001-39

São Paulo SP 05407-002
Fone: (11)3030-1833
Fax:

Mensalista/horista/tarefa/comissão
05/2025

Funcionário	CPF	Agência	C/C	Valor
ANA CAROLINA LESCHICS SANTOS NASCIMENTO	370.680.968-08			2.928,00
APARECIDA DE ALMEIDA CORREIA	262.181.668-13			1.994,00
APARECIDA PRISCILA DA SILVA PEREIRA ALEI	357.986.178-66			4.192,00
CARLA DE CAMPOS SOUZA	390.595.348-08			3.580,00
CARLOS EDUARDO DE ARRUDA SILVA	472.494.518-47			3.108,00
CAROLINE APARECIDA RIBEIRO	369.870.818-32			2.151,00
CATIA APARECIDA DOMINGOS MARCIONILHO SOU	295.128.858-16			476,00
CINTHIA SILVA MONTEIRO	423.441.418-20			2.155,00
DAIANE SANTANA BATISTA	441.732.808-07			3.590,00
EDER DE ASSIS	265.024.998-64			2.865,00
EDNALDA HELENA DA SILVA	396.658.908-75			1.983,00
ERIKA MONIQUE MARTINS PRAXEDES	378.635.068-08			2.645,00
EVELYN MOSCATELLI	518.581.388-17			2.234,00
FABIO FIORUCCI FILHO	411.287.558-40			3.860,00
FERNANDA DE SOUSA MOREIRA	262.722.978-82			4.569,00
GENILZA RIBEIRO DE SANTANA	285.392.698-21			3.560,00
GEOVANNA GOMES ARMAGNI	469.765.268-11			3.363,00
GIOVANA FERREIRA FRANCISCO	463.319.698-70			2.857,00
GISELLE BARBOSA SOUZA	464.215.108-76			3.350,00
GLAUCIA ALMEIDA JARDIM	350.367.178-13			2.659,00
IVONETE BATISTA DA SILVA DE SOUZA	192.770.988-13			1.647,00
JANAINA DE OLIVEIRA COSTA	328.026.708-08			3.860,00
JONES FARIA DA SILVA	333.263.138-10			3.730,00
JUCIELLY OLIVEIRA ROSA	469.418.248-08			3.428,00
KAIQUE ALVES GUIMARAES	440.674.558-01			2.319,00
KAMILLY RODRIGUES DA SILVA	438.124.108-85			2.304,00
LILIAN BROCARDO ALMEIDA	292.365.828-00			2.659,00
LILIANE MOTA XAVIER DA SILVA	218.310.748-00			3.546,00
LIVIA VITORINO DE CAMPOS	498.404.588-41			2.163,00
LOURDES DE FATIMA AMANCIO	155.938.688-67			1.995,00
LUCINEIA BRUSSO DE OLIVEIRA	275.308.798-98			2.911,00
MARCELO VENICIO DA SILVA SANTO	060.935.718-23			2.348,00
MARIA CRISTINA DE ARAUJO OLIMPO DE SOUZA	217.782.888-04			3.350,00
MARIA DE DEUS PEREIRA PRIMO	347.356.808-29			2.146,00
MARIANA CLEMENTE	370.106.048-78			3.219,00
MARJORIE MAYARA VITALINO CRUZ	322.522.438-30			2.334,00
MAURICEIA DA SILVA XAVIER	107.746.828-84			1.994,00
MAURILZA MENDES PIO	248.229.998-58			2.369,00
MEMORINA APARECIDA VIEIRA DE OLIVEIRA	040.941.718-19			3.682,00
MIRIAN GUILHERME FERREIRA SILVA	061.118.788-40			1.176,00
PATRICIA CONDE PIMENTEL	435.600.318-77			3.431,00
PAULA FRANCINETE BEZERRA DA SILVA MORAES	326.705.498-29			3.354,00
PRISCILA CARDOSO VIDA	355.232.228-01			1.658,00
PRISCILA DE OLIVEIRA SILVA	426.248.348-77			3.552,00
REGIANE PACHECO DA SILVA BATISTA	264.833.208-17			2.234,00
			Transporte:	**125.528,00**

Pagamentos Diretos

BIOGESP - ASS GESTÃO EXEC SERVS PUB SOCI
Rua Cardeal Arcoverde, 1641 sl 93/94

26.702.577/0001-39

São Paulo SP 05407-002

Fone: (11)3030-1833

Fax:

Mensalista/horista/tarefa/comissão
05/2025

Funcionário	CPF	Agência	C/C	Valor
RENATA CRISTINA ROCHA GUERRA	354.624.038-36			3.363,00
SEBASTIANA DA SILVA SANTOS	339.576.298-02			1.880,00
SEBASTIAO MARIA DE SOUZA	018.022.098-59			2.862,00
SIDNEY SOUSA DA SILVA	114.225.588-35			2.825,00
SILVIA LUIZA DA SILVA	293.936.508-37			3.362,00
SIRLEI DOS SANTOS	080.196.138-62			1.994,00
SOLANGE VIEIRA VILAR MADUREIRA	302.550.468-47			2.234,00
TAMARA DOS SANTOS OLIVEIRA	132.330.004-05			1.994,00
THAIS SILVA	390.178.048-31			2.424,00

Total: **148.466,00**

Total de pagamentos através de banco: **2.682,00**

Total geral: **151.148,00**

Pagamento através de banco

BIOGESP - ASS GESTÃO EXEC SERVS PUB SOCI
Rua Cardeal Arcoverde, 1641 sl 93/94

26.702.577/0001-39

São Paulo SP 05407-002
Fone: (11)3030-1833
Fax:

Mensalista/horista/tarefa/comissão
05/2025

Informações da empresa sobre pagamento através de banco p/ funcionários com conta / cartão salário.

Nome do banco	Agência	Conta	Convênio	Número da remessa (N.S.A.)
Santander	0123	130043711	008304297297	000000

Data de pagamento:

Funcionário	CPF	Agência	C/C	Valor
Santander				
TALITA MORANDI BRITO	298.733.108-86	2973	02037308-4	2.682,00

Total: **2.682,00**

Total de pagamentos diretos / Outros bancos: **148.466,00**

Total geral: **151.148,00**

Pagamentos Diretos

BIOGESP - ASS GESTÃO EXEC SERVS PUB SOCI
Rua Cardeal Arcoverde, 1641 sl 93/94

26.702.577/0001-39

São Paulo SP 05407-002
Fone: (11)3030-1833
Fax:

Mensalista/horista/tarefa/comissão
05/2025

Funcionário	CPF	Agência	C/C	Valor
ADILER JOSE DOS SANTOS	723.434.005-04			2.544,00
ALESSANDRA FERREIRA DA SILVA	404.094.348-17			2.060,00
ALESSANDRA RAMOS DA SILVA	166.853.208-50			2.363,00
ALICE BORGES BRAMANTI	003.512.678-75			2.544,00
AMANDA OLIVIA DE CARVALHO MENEZES	400.342.548-03			2.966,00
AMANDA SOARES DO CARMO	462.325.888-27			2.221,00
ANA CRISTINA NUNES	264.044.618-54			2.184,00
ANDREIA SANTOS DUARTE	346.046.218-37			1.949,00
ANDRIELI PONTES GOMES	478.102.778-47			1.880,00
ARIANE DOS SANTOS DUARTE	360.978.268-42			2.386,00
CATIA REGINA DOMINGUES	155.334.558-41			1.929,00
CINTIA CIBELE DOS SANTOS	347.756.118-01			1.995,00
CLAUDETE PEREIRA DOS REIS	307.371.118-01			2.659,00
CLEIDE APARECIDA ALMEIDA ROCHA	131.689.118-60			2.065,00
CLEONICE DE ALMEIDA MORETTI DA SILVA	254.550.568-40			1.880,00
DILMA CAMPOS FERREIRA	535.528.495-72			455,00
DULCE PALMEIRA DOMINGOS	998.610.708-34			1.930,00
ELISANDRA MENEZES SOARES	265.367.248-01			2.416,00
ELVIS ALAN DE CARVALHO	373.458.098-62			2.171,00
FATIMA GARCIA CONDE PIMENTEL	936.205.358-68			1.881,00
FRANCISCA NUNES SILVA DOS SANTOS	069.117.798-80			2.593,00
GABRIELA DIAS DA SILVA	463.852.368-46			2.366,00
GRAZIELA SAMARA DIAS DA SILVA	463.852.718-38			2.301,00
IEDA DOS SANTOS PAZ	955.139.494-15			2.659,00
JEANES DOS SANTOS DUARTE	386.123.828-40			2.121,00
JEFFERSON KAIQUE FERREIRA DA SILVA	483.424.798-89			2.612,00
JENIFFER CORREIA DOS SANTOS	449.084.888-94			2.546,00
JULIANA APARECIDA CARDOSO MEIRA	366.848.068-06			2.847,00
KARINE PEREIRA BARBOSA	060.129.503-06			1.930,00
KATIA REGINA DE ALMEIDA BONNO CARVALHO	264.946.698-75			2.641,00
KEZIA CAMPOS DE SENA	055.627.345-16			3.186,00
LIDIA CONCEICAO SANTOS VEREDIANO	098.653.707-19			2.400,00
MAIARA ALMEIDA DOS SANTOS	857.957.575-35			2.857,00
MARIA DA PAIXAO SANTOS	180.190.688-21			2.934,00
MARIA DAS NEVES FERREIRA DOS SANTOS SILV	953.814.735-91			1.930,00
MARIA DO SOCORRO DA SILVA NUNES	262.752.828-94			2.593,00
MARIA ESTELA DA CRUZ BERBER	060.929.048-70			2.592,00
MARIA EUNICE DA SILVA RIBEIRO	187.546.388-79			422,00
MARIA HELENA PONTES DOS SANTOS	612.134.207-25			1.953,00
MARIA IRACILDA BERNARDO CANDIDO	140.047.818-92			537,00
MARIA NILDA DE SOUSA	180.291.428-54			1.805,00
MARIA SANTIAGO DE ALMEIDA	694.546.395-87			500,00
MEIRE APARECIDA DE OLIVEIRA	371.869.188-40			2.582,00
NATALIA IRIS VOGA COSTA	373.309.398-46			2.130,00
NOEMI FONSECA DA SILVA	232.501.328-61			2.847,00
			Transporte:	**98.362,00**

Pagamentos Diretos

BIOGESP - ASS GESTÃO EXEC SERVS PUB SOCI
Rua Cardeal Arcoverde, 1641 sl 93/94

26.702.577/0001-39

São Paulo SP 05407-002
Fone: (11)3030-1833
Fax:

Mensalista/horista/tarefa/comissão
05/2025

Funcionário	CPF	Agência	C/C	Valor
PAMELA RODRIGUES DO NASCIMENTO SANTOS	382.075.788-07			1.658,00
PIERA CRISTINE APARECIDA VERNI DA CRUZ	425.937.658-60			2.544,00
ROSA DIVINA PEREIRA	036.484.768-90			2.593,00
ROSALINA APARECIDA CARDOSO	006.827.188-31			2.634,00
ROSELI MAIA	022.454.558-27			2.544,00
ROSEMEIRE APARECIDA ROSA	072.553.178-98			515,00
ROSEMEIRE TEIXEIRA ADRIANO DE JESUS	328.260.718-07			1.896,00
SAMARA DAIANA DE SOUZA SIQUEIRA	473.430.248-09			2.545,00
SHEILA WOLF GOMES	192.244.068-07			2.571,00
SIMONE ARAUJO DE OLIVEIRA	278.577.638-02			2.899,00
SIMONE MORAIS RODRIGUES	280.414.318-01			2.648,00
STEPHANIE DE CASTRO DOMINGUES	450.206.088-74			1.994,00
TAMIRES DA SILVA SANTOS	431.618.878-08			1.929,00
TANIA VERNI	055.408.678-66			2.593,00
TELMA APARECIDA SANTOS DE OLIVEIRA	107.744.438-98			613,00
TERESA CRISTINA DOS SANTOS OLIVEIRA	023.369.378-59			2.593,00
VALERIA APARECIDA ALVES DE SOUZA	294.772.568-97			2.024,00
VANESSA KATHERINE SILVA MARTIN	460.448.228-42			2.236,00
VANESSIA MARIA DA SILVA	382.352.198-59			1.931,00
VICTORIA CRISTINA MOSELLI GOMES DA SILVA	436.738.598-11			3.905,00

Total: **143.227,00**

Total de pagamentos através de banco: **0,00**

Total geral: **143.227,00**

Pagamentos Diretos

BIOGESP - ASS GESTÃO EXEC SERVS PUB SOCI
Rua Cardeal Arcoverde, 1641 sl 93/94

26.702.577/0001-39

São Paulo SP 05407-002
Fone: (11)3030-1833
Fax:

Mensalista/horista/tarefa/comissão
05/2025

Funcionário	CPF	Agência	C/C	Valor
ADRIANA APARECIDA CORREIA BARBOSA	261.307.958-40			2.667,00
ADRIANA DELGADO	166.045.948-66			1.402,00
ADRIANA MARINHO ROSA DOS SANTOS	155.324.838-41			2.894,00
ADRIANO DA SILVA CUSTODIO	178.550.438-02			3.201,00
AMANDA DA ROCHA CHAGAS	060.599.633-40			3.660,00
AMARA CLEMENTE DA SILVA	091.723.848-67			3.730,00
ANDERSON MENEGATTO DE SALES	325.542.748-78			4.811,00
ANGELINA SOARES DA SILVA	354.857.338-08			2.661,00
ANGELITA DIAS SOUZA DE OLIVEIRA	155.330.368-73			2.474,00
BARBARA FERREIRA DA SILVA	469.746.298-00			4.274,00
BIANCA LISBOA DA SILVA	437.300.638-55			3.463,00
BRUNA DE MORAIS GAMA	358.074.688-05			2.898,00
BRUNA FERNANDES LIMA BASTOS	434.069.578-54			4.166,00
BRUNO MAININE	335.974.948-03			3.774,00
CARMELUCIA GOES PEDREIRA	730.841.585-68			2.160,00
CINTIA SANTOS LIMA	342.906.278-03			2.767,00
CLAUDIMIR LOURENCO DE ALMEIDA	155.263.368-32			3.530,00
CLAUDINEI APARECIDO PRADO	341.702.168-57			5.063,00
CRISTIANE APARECIDA DOS SANTOS COELHO	081.907.428-41			2.594,00
DAIANE KELLY OLIVEIRA DA SILVA VEIGA	446.302.198-70			2.890,00
DALCIONE DOMINGUES ROCHA	218.235.428-08			2.817,00
DANIELE TALITA BARBOSA	370.034.688-32			4.193,00
DONIZETI TADEU DA SILVA	170.728.828-39			3.120,00
EDILAINE APARECIDA CAVALARI	290.219.688-19			679,00
EDNEIA REGINA PIRES FRANCISCO	055.533.386-89			2.592,00
EDSON MARTINS DE OLIVEIRA	458.036.318-33			3.573,00
ELAINE DA SILVA REIS OLIVEIRA	259.059.138-11			2.661,00
ELETEIA LILIAN DA SILVA MORAES	163.666.338-94			5.521,00
ELIANE APARECIDA DE LANA	192.235.968-82			3.453,00
ELIDA MARTINS TERUEL	313.150.518-42			3.149,00
ELIETE DO CARMO DE PAULA	182.949.718-98			431,00
ELISANGELA CHACON TERUEL	165.945.518-92			5.257,00
ESTEFANO BETONI SZKLARSKI	289.945.618-03			3.455,00
FABIANA DIAS DOS SANTOS SILVA	272.885.268-52			3.452,00
FERNANDA DIAS DE SOUZA	342.378.198-09			2.749,00
FERNANDA FELIPPELLI	372.548.168-74			136,00
FERNANDO FORTINE	107.864.278-84			4.916,00
FRANCILEIDE LIMA DAMASCENO DA SILVA	305.419.208-39			3.453,00
FRANCISCA ARAUJO DE PAULA	260.113.048-26			321,00
FRANCYELLE ALVES CELIO	442.106.848-99			5.523,00
GEOVANNA LIMA PINHEIRO GUIMARAES	477.900.438-11			2.598,00
GIOVANNA COLOMBO CARRARA	485.048.788-21			361,00
HELLEN RAMOS MARINHO	364.844.308-96			3.886,00
ISABELA DE DONA VIEIRA MIGUEL	054.444.101-09			2.592,00
ISABELA MIRIS DA SILVA	441.791.368-48			2.144,00
			Transporte:	**138.111,00**

Pagamentos Diretos

BIOGESP - ASS GESTÃO EXEC SERVS PUB SOCI
Rua Cardeal Arcoverde, 1641 sl 93/94

26.702.577/0001-39

São Paulo SP 05407-002
Fone: (11)3030-1833
Fax:

Mensalista/horista/tarefa/comissão
05/2025

Funcionário	CPF	Agência	C/C	Valor
JANDIRA DE OLIVEIRA SILVA	329.557.118-02			1.050,00
JAQUELINE EVANGELISTA MIRANDA	315.480.538-99			2.592,00
JHONATAS DE OLIVEIRA SILVA	380.474.608-03			2.227,00
JOSE CARLOS DE JESUS BATISTA	014.289.355-25			3.355,00
JOSE CARLOS DOS REIS	040.541.478-10			3.183,00
JOSIMEIRE MONTEIRO DE SOUSA	348.520.768-39			472,00
JOYCE COSMO DE CARVALHO	456.510.818-60			2.592,00
JULIA OLIVEIRA BEZERRA SILVA	458.761.328-29			2.035,00
JULIANA CORREIA DE MATOS	422.971.408-43			3.127,00
JULIANA DA CONCEICAO FREITAS BEATRIZ	285.136.368-94			3.065,00
JULIANA MARIA COSTA GONCALVES DE ANDRADE	363.033.408-30			2.837,00
JUREMA DOS SANTOS DA SILVA	337.783.948-86			4.916,00
KAIQUE ARAUJO TEIXEIRA	364.239.948-70			3.357,00
KAREN ALYNE ROCHA	450.050.128-26			2.584,00
KAREN KAORI ONISHI DE PAULA	442.933.798-51			5.378,00
KELLI CRISTINA COSTA GALDINO	323.169.128-18			2.707,00
KELLY CRISTINA DOS SANTOS	273.934.218-79			2.190,00
KELLY MURIEL BERBER	338.220.838-52			2.603,00
KETLEM DE CASTRO ASAD	180.293.488-00			2.592,00
KIMBERLLY MARQUES MENDONÇA	332.512.258-20			2.944,00
LAURA RITA CANO SANCHEZ	141.870.348-62			1.656,00
LEONARDO LUCIO DALAQUA	228.505.608-71			2.592,00
LUCIA SILVA DO NASCIMENTO	112.653.948-14			3.596,00
LUCIANA SANTI	265.138.728-20			4.915,00
MAIRA CATARINA MARCELINO VIDAL DE OLIVEI	094.218.968-07			659,00
MARCIA HELENA ALVES SILVEIRA	101.326.998-50			2.593,00
MARCONDES BELARMINO GOMES	131.479.998-31			1.783,00
MARIA APARECIDA DE SOUZA MEDEIROS FEITOS	079.967.388-90			3.453,00
MARIA GABRIELA GUERRELHAS	342.220.458-02			263,00
MARIA JOSE ADRIANO	061.116.178-85			3.099,00
MARIANA MIRANDA DE MATOS	377.080.478-38			3.433,00
MARILENA DA CONCEICAO	314.744.108-39			2.061,00
MARINEIDE GONCALVES MARTINS	636.666.855-87			1.775,00
MARINES JULIA ROSARIO DE LIRA	303.238.738-80			3.455,00
MARISA OLAVO PEREIRA	178.548.508-36			2.509,00
MICHELE AQUINO DE CASTRO	275.194.398-52			2.592,00
MURILO LEITE DA SILVA	080.198.298-73			2.592,00
NORBERTO DE OLIVEIRA	304.904.328-83			2.254,00
NUBIA MARI NASCIMENTO SILVA	348.095.958-03			493,00
PATRICIA CARINA FERNANDES DA SILVA	367.930.088-38			2.204,00
PATRICIA DE CAMPOS	274.698.798-89			3.452,00
PAULA OLIVEIRA SANTOS	418.260.288-97			1.957,00
PAULO ROGERIO PELINSON	131.409.418-11			3.885,00
PAULO TIAGO LEME PEREIRA	323.527.938-58			4.253,00
			Transporte:	**255.441,00**

Pagamentos Diretos

BIOGESP - ASS GESTÃO EXEC SERVS PUB SOCI
Rua Cardeal Arcoverde, 1641 sl 93/94

26.702.577/0001-39

São Paulo SP 05407-002
Fone: (11)3030-1833
Fax:

Mensalista/horista/tarefa/comissão
05/2025

Funcionário	CPF	Agência	C/C	Valor
PRISCILA BARBOZA DOS SANTOS	215.338.918-69			3.860,00
REGIANE DE ARAUJO JULIAO	321.334.588-16			3.455,00
RENATA JESUS DE SOUZA	328.907.608-39			3.726,00
RITA DE CASSIA MELO MARCONDES	272.667.828-99			2.592,00
RITA DE CASSIA SOUZA VICENTE	262.661.118-29			1.416,00
RIZIA CAVALCANTE BATISTA DE SOUSA	318.607.918-75			3.774,00
ROGERIO DA SILVA	107.803.508-39			1.857,00
ROSA ELAINE RICCETTO	262.289.378-71			2.849,00
ROSEMARY DA SILVA SANTOS MARINHO	124.539.838-57			3.453,00
ROUZEIMARY LINS DE CARVALHO	281.941.918-66			2.794,00
RUTE SOARES MORENO	008.921.483-81			4.569,00
SHIRLEY DE JESUS SANTOS	370.455.218-63			3.568,00
SIGRID MOLINARI BRAGA	124.288.608-79			4.559,00
SILVANA LINARES COSTA	194.412.118-85			1.750,00
SILVANEIDE FRANCISCA DA SILVA	024.660.684-35			2.581,00
SILVIA ALMEIDA DOS SANTOS	140.199.678-73			1.957,00
SIMONE ALVES DE ARAUJO RIBEIRO	371.404.998-37			5.230,00
SIMONE APARECIDA DA SILVA	350.505.368-63			3.470,00
SIMONE MARTINS	283.665.028-13			2.844,00
SIMONE SILVA QUEIROZ	185.857.558-30			3.861,00
SORAIA DE ARAUJO PINHEIRO PEREIRA	140.204.858-01		034831-2	1.800,00
TAMIRES BEZERRA	484.291.888-86			2.092,00
TANIA MARIA DE MENESES	306.860.288-21			5.293,00
TANIA REGINA RIPOLI	155.330.288-54			2.270,00
TATIANE ROSA DE MOURA	343.614.428-27			2.921,00
TEREZA DE SOUZA TEIXEIRA	051.948.728-10			2.592,00
THALITA SILVA DE ANDRADE	465.496.378-21			2.790,00
THIAGO FELIX DE BRITO	359.160.488-74			2.858,00
THIAGO GONCALVES GAMA SANTOS	325.918.848-70			4.433,00
VALDENICE DE SANTANA DO NASCIMENTO	682.207.585-20			5.630,00
VALDIRENE DE SOUZA CARVALHO AGUIAR	107.738.878-06			756,00
VALTER BONI FERREIRA	124.537.808-24			3.861,00
VERLANIA PEREIRA DE FRANCA SILVA	362.754.868-05			2.592,00
VERONICA VALERIA CAVALCANTE	374.821.008-65			2.592,00
VICTORIA HEPP ZANELLA	442.180.418-57			4.318,00
VINICIUS CARVALHO DE ALMEIDA	449.727.478-03			2.592,00
VIVIANE GOMES DA SILVA	270.734.718-32			3.452,00
YOHANNA ROSA PEREIRA	434.688.578-02			2.811,00
			Total:	**375.259,00**

Total de pagamentos através de banco: **0,00**

Total geral: **375.259,00**

Santander

Internet Banking Empresarial

BIOGESP ASSOCIACAO GESTAO EXECUCAO SERVI **Agência:** 0123 **Conta:** 130043711

Resultado da Busca

Convênio:	**0033-0123-008304297297**	Empresa:	**BIOGESP ASSOCIACAO GESTAO EXEC**

Critérios de Busca

Data de Débito Inicial:	**05/06/2025**	Data de Débito Final:	**05/06/2025**
Situação:	**Efetivado**	Conta de Débito:	**0123-130045706**
Ordem:	**Número do Compromisso**		

Lista de Comprovantes

Clique sobre o título da respectiva coluna que deseja ordenar

Número do Pagamento	Número do Cliente	Funcionário	Data de Pagamento	Tipo de Pagamento	Valor R$
900011483	2	APARECIDA DE ALMEIDA CORREIA	05/06/2025	CC	1.994,00
900011484	3	APARECIDA PRISCILA DA SILVA PEREIRA ALEI	05/06/2025	CC	4.192,00
900011486	5	CARLA DE CAMPOS SOUZA	05/06/2025	CC	3.580,00
900011487	6	CARLOS EDUARDO DE ARRUDA SILVA	05/06/2025	CC	3.108,00
900011488	7	CAROLINE APARECIDA RIBEIRO	05/06/2025	CC	2.151,00
900011489	8	CATIA APARECIDA DOMINGOS MARCIONILHO SOU	05/06/2025	CC	476,00
900011491	10	DAIANE DE SOUZA SANTANA	05/06/2025	CC	3.590,00
900011492	11	EDER DE ASSIS	05/06/2025	CC	2.865,00
900011493	12	EVELYN MOSCATELLI	05/06/2025	CC	2.234,00
900011494	13	FERNANDA DE SOUZA MOREIRA	05/06/2025	CC	4.569,00
900011495	14	GENILZA RIBEIRO DE SANTANA	05/06/2025	CC	3.560,00
900011496	15	GEOVANNA GOMES ARMAGNI	05/06/2025	CC	3.363,00
900011497	16	GISELLE BARBOSA SOUZA	05/06/2025	CC	3.350,00
900011498	17	GLAUCIA ALMEIDA JARDIM	05/06/2025	CC	2.659,00
900011499	18	JANAINA DE OLIVEIRA COSTA	05/06/2025	CC	3.860,00

900011500	19	KAIQUE ALVES GUIMARAES	05/06/2025	CC	2.319,00
900011502	21	LILIAN BROCARDO ALMEIDA	05/06/2025	CC	2.659,00
900011504	23	LUCINEIA BRUSSO DE OLIVEIRA	05/06/2025	CC	2.911,00
900011505	24	MARIA CRISTINA DE ARAUJO OLIMPIO SOUZA	05/06/2025	CC	3.350,00
900011506	25	MARJORIE MAYARA VITALINO CRUZ	05/06/2025	CC	2.334,00
900011508	27	MAURICEIA DA SILVA XAVIER	05/06/2025	CC	1.994,00
900011509	28	MAURILZA MENDES PIO	05/06/2025	CC	2.369,00
900011510	29	MEMORINA APARECIDA VIEIRA DE OLIVEIRA	05/06/2025	CC	3.682,00
900011511	30	MIRIAN GUILHERME FERREIRA SILVA	05/06/2025	CC	1.176,00
900011514	33	PATRICIA CONDE PIMENTEL	05/06/2025	CC	3.431,00
900011515	34	PAULA FRANCINETE BEZERRA DA SILVA MORAES	05/06/2025	CC	3.354,00
900011516	35	PRISCILA CARDOSO VIDA	05/06/2025	CC	1.658,00
900011517	36	PRISCILA DE OLIVEIRA SILVA	05/06/2025	CC	3.552,00
900011520	39	SEBASTIANA DA SILVA SANTOS	05/06/2025	CC	1.880,00
900011521	40	SEBASTIAO MARIA DE SOUZA	05/06/2025	CC	2.862,00
900011522	41	SIRLEI DOS SANTOS	05/06/2025	CC	1.994,00
900011523	42	SOLANGE VIEIRA VILAR MADUREIRA	05/06/2025	CC	2.234,00
900011524	43	TALITA MORANDI BRITO	05/06/2025	CC	2.682,00
900011525	44	TAMARA DOS SANTOS OLIVEIRA	05/06/2025	CC	1.994,00
900011526	45	THAIS SILVA	05/06/2025	CC	2.424,00
900011527	46	ADILER JOSE DOS SANTOS	05/06/2025	CC	2.544,00
900011530	49	ALESSANDRA RAMOS DA SILVA	05/06/2025	CC	2.363,00
900011532	51	ALICE BORGES BRAMANTI	05/06/2025	CC	2.544,00
900011533	52	ANA CRISTINA NUNES	05/06/2025	CC	2.184,00

900011534	53	ANDREIA SANTOS DUARTE	05/06/2025	CC	1.949,00
900011535	54	ANDRIELI PONTES GOMES	05/06/2025	CC	1.880,00
900011537	56	ARIANE DOS SANTOS DUARTE	05/06/2025	CC	2.386,00
900011538	57	CLEIDE APARECIDA ALMEIDA ROCHA	05/06/2025	CC	2.065,00
900011539	58	DILMA CAMPOS DE SENA	05/06/2025	CC	455,00
900011540	59	ELISANDRA MENEZES SOARES	05/06/2025	CC	2.416,00
900011543	62	FATIMA GARCIA CONDE	05/06/2025	CC	1.881,00
900011544	63	FRANCISCA NUNES SILVA DOS SANTOS	05/06/2025	CC	2.593,00
900011545	64	IEDA DOS SANTOS PAZ	05/06/2025	CC	2.659,00
900011547	66	JEANES DOS SANTOS DUARTE	05/06/2025	CC	2.121,00
900011549	68	JULIANA APARECIDA CARDOSO MEIRA	05/06/2025	CC	2.847,00
900011552	71	KATIA REGINA DE ALMEIDA BONNO	05/06/2025	CC	2.641,00
900011553	72	KEZIA CAMPOS DE SENA	05/06/2025	CC	3.186,00
900011555	74	MAIARA ALMEIDA DOS SANTOS	05/06/2025	CC	2.857,00
900011559	78	MARIA DA PAIXAO SANTOS	05/06/2025	CC	2.934,00
900011560	79	MARIA DAS NEVES FERREIRA DOS SANTOS SILV	05/06/2025	CC	1.930,00
900011561	80	MARIA DO SOCORRO DA SILVA NUNES	05/06/2025	CC	2.593,00
900011563	82	MARIA ESTELA DA CRUZ BERBER	05/06/2025	CC	2.592,00
900011564	83	MARIA EUNICE DA SILVA RIBEIRO	05/06/2025	CC	422,00
900011565	84	MARIA HELENA PONTES DOS SANTOS	05/06/2025	CC	1.953,00
900011566	85	MARIA IRACILDA BERNARDO CANDIDO	05/06/2025	CC	537,00
900011567	86	MARIA NILDA DE SOUSA	05/06/2025	CC	1.805,00

900011569	88	MARIA SANTIAGO DE ALMEIDA	05/06/2025	CC	500,00
900011571	90	MEIRE APARECIDA DE OLIVEIRA	05/06/2025	CC	2.582,00
900011572	91	NATALIA IRIS VOGA COSTA	05/06/2025	CC	2.130,00
900011573	92	NOEMI FONSECA DA SILVA	05/06/2025	CC	2.847,00
900011574	93	PAMELA RODRIGUES DO NASCIMENTO SANTOS	05/06/2025	CC	1.658,00
900011576	95	ROSA DIVINA PEREIRA	05/06/2025	CC	2.593,00
900011577	96	ROSALINA APARECIDA CARDOSO	05/06/2025	CC	2.634,00
900011578	97	ROSELI MAIA	05/06/2025	CC	2.544,00
900011579	98	ROSEMEIRE APARECIDA ROSA	05/06/2025	CC	515,00
900011580	99	ROSEMEIRE TEIXEIRA ADRIANO DE JESUS	05/06/2025	CC	1.896,00
900011581	100	SAMARA DAIANA DE SOUZA SIQUEIRA	05/06/2025	CC	2.545,00
900011582	101	SHEILA WOLF GOMES	05/06/2025	CC	2.571,00
900011584	103	SIMONE MORAIS RODRIGUES	05/06/2025	CC	2.648,00
900011585	104	STEPHANIE DE CASTRO DOMINGUES	05/06/2025	CC	1.994,00
900011588	107	TAMIRES DA SILVA SANTOS	05/06/2025	CC	1.929,00
900011589	108	TANIA VERNI	05/06/2025	CC	2.593,00
900011591	110	TELMA APARECIDA SANTOS DE OLIVEIRA	05/06/2025	CC	613,00
900011592	111	TERESA CRISTINA DOS SANTOS OLIVEIRA	05/06/2025	CC	2.593,00
900011594	113	VANESSIA MARIA DA SILVA	05/06/2025	CC	1.931,00
900011595	114	VICTORIA CRISTINA MOSELLI GOMES DA SILVA	05/06/2025	CC	3.905,00
900011596	115	ADRIANA APARECIDA CORREIA GONCALVES	05/06/2025	CC	2.667,00
900011597	116	ADRIANA DELGADO	05/06/2025	CC	1.402,00

900011598	117	AMANDA DA ROCHA CHAGAS	05/06/2025	CC	3.660,00
900011599	118	AMARA CLEMENTE DA SILVA	05/06/2025	CC	3.730,00
900011600	119	ANDERSON MENEGATTO DE SALES	05/06/2025	CC	4.811,00
900011601	120	ANGELINA SOARES DA SILVA	05/06/2025	CC	2.661,00
900011602	121	ANGELITA DIAS SOUZA	05/06/2025	CC	2.474,00
900011603	122	BARBARA FERREIRA DA SILVA	05/06/2025	CC	4.274,00
900011604	123	BIANCA LISBOA DA SILVA	05/06/2025	CC	3.463,00
900011605	124	BRUNA DE MORAIS GAMA	05/06/2025	CC	2.898,00
900011606	125	BRUNA FERNANDES LIMA BORGES	05/06/2025	CC	4.166,00
900011607	126	BRUNO MAININE	05/06/2025	CC	3.774,00
900011608	127	CARMELUCIA GOES PEDREIRA	05/06/2025	CC	2.160,00
900011609	128	CINTIA SANTOS LIMA	05/06/2025	CC	2.767,00
900011610	129	CLAUDINEI APARECIDO PRADO	05/06/2025	CC	5.063,00
900011611	130	CRISTIANE APARECIDA DOS SANTOS COELHO	05/06/2025	CC	2.594,00
900011613	132	DALCIONE DOMINGUES ROCHA DOS SANTOS	05/06/2025	CC	2.817,00
900011614	133	DONIZETE TADEU DA SILVA	05/06/2025	CC	3.120,00
900011615	134	EDILAINE APARECIDA CAVALARI	05/06/2025	CC	679,00
900011616	135	EDNEIA REGINA PIRES FRANCISCO	05/06/2025	CC	2.592,00
900011617	136	EDSON MARTINS DE OLIVEIRA	05/06/2025	CC	3.573,00
900011620	139	ELAINE DA SILVA REIS OLIVEIRA	05/06/2025	CC	2.661,00
900011621	140	ELETEIA LILIAN DA SILVA MORAES	05/06/2025	CC	5.521,00
900011622	141	ELIANE APARECIDA DE LANA	05/06/2025	CC	3.453,00
900011623	142	ELIDA MARTINS TERUEL	05/06/2025	CC	3.149,00
900011624	143	ELIETE DO CARMO DE PAULA	05/06/2025	CC	431,00

900011625	144	ELISANGELA CHACON TERUEL	05/06/2025	CC	5.257,00
900011628	147	ESTEFANO BETONI SZKLARSKI	05/06/2025	CC	3.455,00
900011629	148	FABIANA DIAS DOS SANTOS SILVA	05/06/2025	CC	3.452,00
900011630	149	FERNANDA DIAS DE SOUZA	05/06/2025	CC	2.749,00
900011631	150	FERNANDA FELIPPELLI	05/06/2025	CC	136,00
900011632	151	FERNANDO FORTINE	05/06/2025	CC	4.916,00
900011633	152	FRANCILEIDE LIMA DAMASCENO DA SILVA	05/06/2025	CC	3.453,00
900011634	153	FRANCISCA ARAUJO DE PAULA	05/06/2025	CC	321,00
900011635	154	FRANCYELLE ALVES CELIO	05/06/2025	CC	5.523,00
900011636	155	GEOVANNA LIMA PINHEIRO	05/06/2025	CC	2.598,00
900011638	157	GIOVANNA COLOMBO CARRARA	05/06/2025	CC	361,00
900011639	158	HELLEN RAMOS MARINHO	05/06/2025	CC	3.886,00
900011641	160	ISABELA DE DONA VIEIRA MIGUEL	05/06/2025	CC	2.592,00
900011642	161	ISABELA MIRIS DA SILVA	05/06/2025	CC	2.144,00
900011643	162	JANDIRA DE OLIVEIRA SILVA	05/06/2025	CC	1.050,00
900011644	163	JAQUELINE EVANGELISTA MIRANDA	05/06/2025	CC	2.592,00
900011646	165	JOSE CARLOS DE JESUS BATISTA	05/06/2025	CC	3.355,00
900011647	166	JOSE CARLOS DOS REIS	05/06/2025	CC	3.183,00
900011648	167	JOSIMEIRE MONTEIRO DE SOUSA	05/06/2025	CC	472,00
900011649	168	JULIA OLIVEIRA BEZERRA SILVA	05/06/2025	CC	2.035,00
900011651	170	JULIANA CORREIA DE MATOS	05/06/2025	CC	3.127,00
900011652	171	JULIANA DA CONCEICAO FREITAS	05/06/2025	CC	3.065,00
900011655	174	JUREMA DOS SANTOS DA SILVA	05/06/2025	CC	4.916,00
900011656	175	KAIQUE DE ARAUJO TEIXEIRA	05/06/2025	CC	3.357,00

900011657	176	KAREN ALYNE ROCHA	05/06/2025	CC	2.584,00
900011658	177	KAREN KAORI ONISHI DE PAULA	05/06/2025	CC	5.378,00
900011662	181	KELLY MURIEL BERBER	05/06/2025	CC	2.603,00
900011663	182	KETLEM DE CASTRO ASAD	05/06/2025	CC	2.592,00
900011664	183	KIMBERLLY MARQUES MENDONCA	05/06/2025	CC	2.944,00
900011665	184	LAURA RITA CANO SANCHEZ	05/06/2025	CC	1.656,00
900011667	186	LUCIA SILVA DO NASCIMENTO	05/06/2025	CC	3.596,00
900011668	187	LUCIANA SANTI	05/06/2025	CC	4.915,00
900011669	188	MAIRA CATARINA MARCELINO VIDAL DE OLIVEI	05/06/2025	CC	659,00
900011670	189	MARCIA HELENA ALVES SILVEIRA	05/06/2025	CC	2.593,00
900011671	190	MARCONDES BELARMINO GOMES	05/06/2025	CC	1.783,00
900011672	191	MARIA APARECIDA DE SOUZA MEDEIROS FEITOS	05/06/2025	CC	3.453,00
900011673	192	MARIA GABRIELA GUERRELHAS	05/06/2025	CC	263,00
900011674	193	MARIA JOSE ADRIANO	05/06/2025	CC	3.099,00
900011676	195	MARIANA MIRANDA DE MATOS	05/06/2025	CC	3.433,00
900011677	196	MARILENA DA CONCEICAO	05/06/2025	CC	2.061,00
900011678	197	MARINEIDE GONCALVES MARTINS	05/06/2025	CC	1.775,00
900011679	198	MARINES JULIA ROSARIO	05/06/2025	CC	3.455,00
900011680	199	MARISA OLAVO PEREIRA	05/06/2025	CC	2.509,00
900011682	201	MICHELE AQUINO DE CASTRO	05/06/2025	CC	2.592,00
900011684	203	MURILO LEITE DA SILVA	05/06/2025	CC	2.592,00
900011686	205	NORBERTO DE OLIVEIRA	05/06/2025	CC	2.254,00
900011687	206	NUBIA MARI NASCIMENTO SILVA	05/06/2025	CC	493,00
900011688	207	PATRICIA CARINA FERNANDES DA SILVA	05/06/2025	CC	2.204,00

900011689	208	PAULA OLIVEIRA SANTOS	05/06/2025	CC	1.957,00
900011690	209	PAULO ROGERIO PELINSON	05/06/2025	CC	3.885,00
900011691	210	PAULO TIAGO LEME PEREIRA	05/06/2025	CC	4.253,00
900011692	211	PRISCILA BARBOZA DOS SANTOS	05/06/2025	CC	3.860,00
900011694	213	REGIANE DE ARAUJO JULIAO	05/06/2025	CC	3.455,00
900011695	214	RENATA JESUS DE SOUZA	05/06/2025	CC	3.726,00
900011696	215	RITA DE CASSIA MELO MARCONDES	05/06/2025	CC	2.592,00
900011697	216	RITA DE CASSIA SOUZA VICENTE	05/06/2025	CC	1.416,00
900011698	217	RIZIA CAVALCANTE BATISTA DE SOUSA	05/06/2025	CC	3.774,00
900011699	218	ROGERIO DA SILVA	05/06/2025	CC	1.857,00
900011700	219	ROSA ELAINE RICCETTO	05/06/2025	CC	2.849,00
900011701	220	ROSEMARY DA SILVA SANTOS MARINHO	05/06/2025	CC	3.453,00
900011703	222	RUTE SOARES MORENO	05/06/2025	CC	4.569,00
900011705	224	SHIRLEY DE JESUS SANTOS	05/06/2025	CC	3.568,00
900011706	225	SIGRID MOLINARI BRAGA	05/06/2025	CC	4.559,00
900011707	226	SILVIA ALMEIDA DA SILVA	05/06/2025	CC	1.957,00
900011708	227	SIMONE ALVES DE ARAUJO	05/06/2025	CC	5.230,00
900011709	228	SIMONE APARECIDA DA SILVA	05/06/2025	CC	3.470,00
900011710	229	SIMONE SILVA QUEIROZ	05/06/2025	CC	3.861,00
900011711	230	SORAIA DE ARAUJO PINHEIRO PEREIRA	05/06/2025	CC	1.800,00
900011713	232	TATIANE ROSA DE MOURA	05/06/2025	CC	2.921,00
900011714	233	TEREZA SOUZA GONCALVES	05/06/2025	CC	2.592,00
900011715	234	THALITA SILVA DE ANDRADE	05/06/2025	CC	2.790,00

900011716	235	VALDENICE DE SANTANA DO NASCIMENTO	05/06/2025	CC	5.630,00
900011717	236	VALDIRENE DE SOUZA CARVALHO AGUIAR	05/06/2025	CC	756,00
900011718	237	VALTER BONI FERREIRA	05/06/2025	CC	3.861,00
900011719	238	VERONICA VALERIA CAVALCANTE	05/06/2025	CC	2.592,00
900011720	239	VICTORIA HEPP ZANELLA	05/06/2025	CC	4.318,00
900011721	240	VINICIUS CARVALHO DE ALMEIDA	05/06/2025	CC	2.592,00
900011722	241	VIVIANE GOMES DA SILVA	05/06/2025	CC	3.452,00
900011723	242	YOHANNA ROSA PEREIRA	05/06/2025	CC	2.811,00
900011725	244	ERIKA MONIQUE MARTINS PRAXADES	05/06/2025	CC	2.645,00
900011726	245	CATIA REGINA DOMINGUES	05/06/2025	CC	1.929,00
900011727	246	CINTIA CIBELE DOS SANTOS	05/06/2025	CC	1.995,00
900011728	247	PIERA CRISTINE APARECIDA VERNI DA CRUZ	05/06/2025	CC	2.544,00
900011730	249	LILIANE MOTA XAVIER DA SILVA	05/06/2025	CC	3.546,00
900011732	251	CLAUDIMIR LOURENCO DE ALMEIDA	05/06/2025	CC	3.530,00
900011733	252	KELLI CRISTINA COSTA GALDINO	05/06/2025	CC	2.707,00
900011735	254	TAMIRES BEZERRA	05/06/2025	CC	2.092,00
900011738	257	THIAGO GONCALVES GAMA SANTOS	05/06/2025	CC	4.433,00
900011739	258	CLEONICE DE ALMEIDA MORETTI DA SILVA	05/06/2025	CC	1.880,00
900011740	259	GABRIELA DIAS DA SILVA	05/06/2025	CC	2.366,00
900011741	260	JUCIELLY OLIVEIRA ROSA	05/06/2025	CC	3.428,00
900011743	263	PATRICIA DE CAMPOS	05/06/2025	CC	3.452,00
900011744	264	SILVANEIDE FRANCISCA DA SILVA	05/06/2025	CC	2.581,00
900011746	267	THIAGO FELIX DE BRITO	05/06/2025	CC	2.858,00

900011748	269	ANA CAROLINA LESCHICS SANTOS NASCIMENTO	05/06/2025	CC	2.928,00
900011749	270	TANIA MARIA DE MENESES	05/06/2025	CC	5.293,00
900011750	271	GRAZIELA SAMARA DIAS DA SILVA	05/06/2025	CC	2.301,00
900011751	272	LIDIA DA CONCEICAO SANTOS VEREDIANO	05/06/2025	CC	2.400,00
900011752	273	SIMONE ARAUJO DE OLIVEIRA	05/06/2025	CC	2.899,00
900011753	274	JONES FARIA DA SILVA	05/06/2025	CC	3.730,00
900011754	276	MARIA DE DEUS PEREIRA PRIMO	05/06/2025	CC	2.146,00
900011755	277	MARIANA CLEMENTE	05/06/2025	CC	3.219,00
900011756	278	AMANDA OLIVIA DE CARVALHO	05/06/2025	CC	2.966,00
900011757	279	AMANDA SOARES DO CARMO	05/06/2025	CC	2.221,00
900011758	280	DULCE PALMEIRA DOMINGOS	05/06/2025	CC	1.930,00
900011759	281	TANIA REGINA RIPOLI	05/06/2025	CC	2.270,00
900011760	282	KAMILLY RODRIGUES DA SILVA	05/06/2025	CC	2.304,00
900011761	283	JEFFERSON KAIQUE FERREIRA DA SILVA	05/06/2025	CC	2.612,00
900011762	284	JENIFFER CORREIA DOS SANTOS	05/06/2025	CC	2.546,00
900011763	285	VANESSA KATHERINE SILVA MARTIN	05/06/2025	CC	2.236,00
900011764	286	SILVANA LINARES COSTA	05/06/2025	CC	1.750,00
900011765	287	SIMONE MARTINS	05/06/2025	CC	2.844,00

Total Compromissos: **219** Valor Total: **R$ 596.996,00**

Central de Atendimento Santander Empresarial
4004-2125 (Regiões Metropolitanas)
0800 726 2125 (Demais Localidades)
0800 723 5007 (Pessoas com deficiência auditiva ou de fala)

SAC - Atendimento 24h por dia, todos os dias.
0800 762 7777
0800 771 0401 (Pessoas com deficiência auditiva ou de fala)
Ouvidoria - Das 9h às 18h, de segunda a sexta-feira, exceto feriado.
0800 726 0322
0800 771 0301 (Pessoas com deficiência auditiva ou de fala)

Comprovante de transferência > 2ª via

BIOGESP ASSOCIACAO GESTAO EXECUCAO SERVI **Agência:** 0123 **Conta:** 13004570-6

Conta Corrente de Origem

Agência: 0123

Conta Corrente: 13004570-6

Conta Corrente de Destino

Agência: 3200

Nº da Conta: 02035665-0

Favorecido: CINTHIA SILVA MONTEIRO

Valor: 2.155,00

Informações Adicionais

Tipo de Transferência: Conta Corrente **para** Conta Corrente

Conta Origem Informada: 0123 13004570-6

Conta Destino Informada: 3200 02035665-0

2ª via

Transação exclusiva para Transferência de Valores entre contas Santander.

Data da Transação: **05/06/2025**
Autenticação Bancária: **3876578861B5D3413674665**
Canal: **Internet Banking**

Central de Atendimento Santander Empresarial

4004-2125 (Regiões Metropolitanas)
0800-726-2125 (Demais Localidades)
0800 723 5007 (Pessoas com deficiência auditiva ou de fala)

SAC - Atendimento 24h por dia, todos os dias.

0800 762 7777
0800 771 0401 (Pessoas com deficiência auditiva ou de fala)

Ouvidoria - Das 9h às 18h, de segunda a sexta-feira, exceto feriado.

0800 726 0322
0800 771 0301 (Pessoas com deficiência auditiva ou de fala)

Comprovante de transferência > 2ª via

BIOGESP ASSOCIACAO GESTAO EXECUCAO SERVI **Agência:** 0123 **Conta:** 13004570-6

Conta Corrente de Origem

Agência: 0123

Conta Corrente: 13004570-6

Conta Corrente de Destino

Agência: 0109

Nº da Conta: 01036192-4

Favorecido: EDNALDA HELENA DA SILVA

Valor: 1.983,00

Informações Adicionais

Tipo de Transferência: Conta Corrente **para** Conta Corrente

Conta Origem Informada: 0123 13004570-6

Conta Destino Informada: 0109 01036192-4

2ª via

Transação exclusiva para Transferência de Valores entre contas Santander.

Data da Transação: **05/06/2025**
Autenticação Bancária: **3876578861B5E3413674665**
Canal: **Internet Banking**

Central de Atendimento Santander Empresarial

4004-2125 (Regiões Metropolitanas)
0800-726-2125 (Demais Localidades)
0800 723 5007 (Pessoas com deficiência auditiva ou de fala)

SAC - Atendimento 24h por dia, todos os dias.

0800 762 7777
0800 771 0401 (Pessoas com deficiência auditiva ou de fala)

Ouvidoria - Das 9h às 18h, de segunda a sexta-feira, exceto feriado.

0800 726 0322
0800 771 0301 (Pessoas com deficiência auditiva ou de fala)

Comprovante de transferência > 2ª via

BIOGESP ASSOCIACAO GESTAO EXECUCAO SERVI **Agência:** 0123 **Conta:** 13004570-6

Conta Corrente de Origem

Agência: 0123

Conta Corrente: 13004570-6

Conta Corrente de Destino

Agência: 0985

Nº da Conta: 01003081-9

Favorecido: FABIO FIORUCCI FILHO

Valor: 3.860,00

Informações Adicionais

Tipo de Transferência: Conta Corrente **para** Conta Corrente

Conta Origem Informada: 0123 13004570-6

Conta Destino Informada: 0985 01003081-9

2ª via

Transação exclusiva para Transferência de Valores entre contas Santander.

Data da Transação: **05/06/2025**
Autenticação Bancária: **3876578861B5E3413674665**
Canal: **Internet Banking**

Central de Atendimento Santander Empresarial

4004-2125 (Regiões Metropolitanas)
0800-726-2125 (Demais Localidades)
0800 723 5007 (Pessoas com deficiência auditiva ou de fala)

SAC - Atendimento 24h por dia, todos os dias.

0800 762 7777
0800 771 0401 (Pessoas com deficiência auditiva ou de fala)

Ouvidoria - Das 9h às 18h, de segunda a sexta-feira, exceto feriado.

0800 726 0322
0800 771 0301 (Pessoas com deficiência auditiva ou de fala)

Comprovante de transferência > 2ª via

BIOGESP ASSOCIACAO GESTAO EXECUCAO SERVI **Agência:** 0123 **Conta:** 13004570-6

Conta Corrente de Origem

Agência: 0123

Conta Corrente: 13004570-6

Conta Corrente de Destino

Agência: 3200

Nº da Conta: 02036319-9

Favorecido: GIOVANA FERREIRA FRANCISCO

Valor: 2.857,00

Informações Adicionais

Tipo de Transferência: Conta Corrente **para** Conta Corrente

Conta Origem Informada: 0123 13004570-6

Conta Destino Informada: 3200 02036319-9

2ª via

Transação exclusiva para Transferência de Valores entre contas Santander.

Data da Transação: **05/06/2025**
Autenticação Bancária: **3876578861B5E3413674665**
Canal: **Internet Banking**

Central de Atendimento Santander Empresarial

4004-2125 (Regiões Metropolitanas)
0800-726-2125 (Demais Localidades)
0800 723 5007 (Pessoas com deficiência auditiva ou de fala)

SAC - Atendimento 24h por dia, todos os dias.

0800 762 7777
0800 771 0401 (Pessoas com deficiência auditiva ou de fala)

Ouvidoria - Das 9h às 18h, de segunda a sexta-feira, exceto feriado.

0800 726 0322
0800 771 0301 (Pessoas com deficiência auditiva ou de fala)

Comprovante de transferência > 2ª via

BIOGESP ASSOCIACAO GESTAO EXECUCAO SERVI **Agência:** 0123 **Conta:** 13004570-6

Conta Corrente de Origem

Agência: 0123

Conta Corrente: 13004570-6

Conta Corrente de Destino

Agência: 2222

Nº da Conta: 01012069-9

Favorecido: IVONETE BATISTA DA SILVA DE SOU

Valor: 1.647,00

Informações Adicionais

Tipo de Transferência: Conta Corrente **para** Conta Corrente

Conta Origem Informada: 0123 13004570-6

Conta Destino Informada: 2222 01012069-9

2ª via

Transação exclusiva para Transferência de Valores entre contas Santander.

Data da Transação: **05/06/2025**
Autenticação Bancária: **3876578861B5F3413674665**
Canal: **Internet Banking**

Central de Atendimento Santander Empresarial

4004-2125 (Regiões Metropolitanas)
0800-726-2125 (Demais Localidades)
0800 723 5007 (Pessoas com deficiência auditiva ou de fala)

SAC - Atendimento 24h por dia, todos os dias.

0800 762 7777
0800 771 0401 (Pessoas com deficiência auditiva ou de fala)

Ouvidoria - Das 9h às 18h, de segunda a sexta-feira, exceto feriado.

0800 726 0322
0800 771 0301 (Pessoas com deficiência auditiva ou de fala)

Comprovante de transferência > 2ª via

BIOGESP ASSOCIACAO GESTAO EXECUCAO SERVI **Agência:** 0123 **Conta:** 13004570-6

Conta Corrente de Origem

Agência: 0123

Conta Corrente: 13004570-6

Conta Corrente de Destino

Agência: 0196

Nº da Conta: 01044607-2

Favorecido: LIVIA VITORINO DE CAMPOS

Valor: 2.163,00

Informações Adicionais

Tipo de Transferência: Conta Corrente **para** Conta Corrente

Conta Origem Informada: 0123 13004570-6

Conta Destino Informada: 0196 01044607-2

2ª via

Transação exclusiva para Transferência de Valores entre contas Santander.

Data da Transação: **05/06/2025**
Autenticação Bancária: **3876578861B5F3413674665**
Canal: **Internet Banking**

Central de Atendimento Santander Empresarial

4004-2125 (Regiões Metropolitanas)
0800-726-2125 (Demais Localidades)
0800 723 5007 (Pessoas com deficiência auditiva ou de fala)

SAC - Atendimento 24h por dia, todos os dias.

0800 762 7777
0800 771 0401 (Pessoas com deficiência auditiva ou de fala)

Ouvidoria - Das 9h às 18h, de segunda a sexta-feira, exceto feriado.

0800 726 0322
0800 771 0301 (Pessoas com deficiência auditiva ou de fala)

Comprovante de transferência > 2ª via

BIOGESP ASSOCIACAO GESTAO EXECUCAO SERVI **Agência:** 0123 **Conta:** 13004570-6

Conta Corrente de Origem

Agência: 0123

Conta Corrente: 13004570-6

Conta Corrente de Destino

Agência: 0196

Nº da Conta: 01039110-9

Favorecido: LOURDES DE FATIMA AMANCIO

Valor: 1.995,00

Informações Adicionais

Tipo de Transferência: Conta Corrente **para** Conta Corrente

Conta Origem Informada: 0123 13004570-6

Conta Destino Informada: 0196 01039110-9

2ª via

Transação exclusiva para Transferência de Valores entre contas Santander.

Data da Transação: **05/06/2025**
Autenticação Bancária: **3876578861B5F3413674665**
Canal: **Internet Banking**

Central de Atendimento Santander Empresarial
4004-2125 (Regiões Metropolitanas)
0800 726 2125 (Demais Localidades)
0800 723 5007 (Pessoas com deficiência auditiva ou de fala)

SAC - Atendimento 24h por dia, todos os dias.
0800 762 7777
0800 771 0401 (Pessoas com deficiência auditiva ou de fala)
Ouvidoria - Das 9h às 18h, de segunda a sexta-feira, exceto feriado.
0800 726 0322
0800 771 0301 (Pessoas com deficiência auditiva ou de fala)

Comprovante de transferência > 2ª via

BIOGESP ASSOCIACAO GESTAO EXECUCAO SERVI **Agência:** 0123 **Conta:** 13004570-6

Conta Corrente de Origem

Agência: 0123

Conta Corrente: 13004570-6

Conta Corrente de Destino

Agência: 3620

Nº da Conta: 02027051-0

Favorecido: MARCELO VENICIO DA SILVA SANTO

Valor: 2.348,00

Informações Adicionais

Tipo de Transferência: Conta Corrente **para** Conta Corrente

Conta Origem Informada: 0123 13004570-6

Conta Destino Informada: 3620 02027051-0

2ª via

Transação exclusiva para Transferência de Valores entre contas Santander.

Data da Transação: **05/06/2025**
Autenticação Bancária: **387637A86165E3413B74665**
Canal: **Internet Banking**

Central de Atendimento Santander Empresarial

4004-2125 (Regiões Metropolitanas)
0800-726-2125 (Demais Localidades)
0800 723 5007 (Pessoas com deficiência auditiva ou de fala)

SAC - Atendimento 24h por dia, todos os dias.

0800 762 7777
0800 771 0401 (Pessoas com deficiência auditiva ou de fala)

Ouvidoria - Das 9h às 18h, de segunda a sexta-feira, exceto feriado.

0800 726 0322
0800 771 0301 (Pessoas com deficiência auditiva ou de fala)

BIOGESP ASSOCIACAO GESTAO EXECUCAO SERVI **Agência:** 0123 **Conta:** 130045706

Valor
R$ 2.234,00

Identificação do pagamento
-

Informação para o pagador
-

Informações adicionais
-

Forma de pagamento
Ag 0123 Cc 130045706

Data de vencimento
-

Receber após o vencimento
-

Valor original
R$ 0,00

Desconto/Abatimento
R$ 0,00

Juros
R$ 0,00

Multa
R$ 0,00

Dados do recebedor

Para
REGIANE PACHECO DA SILVA BATISTA

Chave
264.833.208-17

CPF/CNPJ
264.833.208-17

Dados do pagador

De
BIOGESP ASSOCIACAO GESTAO EXECUCAO SERVICOS PUBLICOS SOCIAIS

CPF/CNPJ
26.702.577/0001-39

Instituição
BCO SANTANDER (BRASIL) S.A.

ID/Transação
E90400888202506051715YN429111286

Data/Hora da transação
05/06/2025 - 14:15:28

Código de autenticação
IBE06E5319B5D4A1747C782

Comprovante de transferência > 2ª via

BIOGESP ASSOCIACAO GESTAO EXECUCAO SERVI **Agência:** 0123 **Conta:** 13004570-6

Conta Corrente de Origem

Agência: 0123

Conta Corrente: 13004570-6

Conta Corrente de Destino

Agência: 0196

Nº da Conta: 01030864-8

Favorecido: RENATA CRISTINA ROCHA GUERRA

Valor: 3.363,00

Informações Adicionais

Tipo de Transferência: Conta Corrente **para** Conta Corrente

Conta Origem Informada: 0123 13004570-6

Conta Destino Informada: 0196 01030864-8

2ª via

Transação exclusiva para Transferência de Valores entre contas Santander.

Data da Transação: **05/06/2025**
Autenticação Bancária: **3876578861B5F3413674665**
Canal: **Internet Banking**

Central de Atendimento Santander Empresarial

4004-2125 (Regiões Metropolitanas)
0800-726-2125 (Demais Localidades)
0800 723 5007 (Pessoas com deficiência auditiva ou de fala)

SAC - Atendimento 24h por dia, todos os dias.

0800 762 7777
0800 771 0401 (Pessoas com deficiência auditiva ou de fala)

Ouvidoria - Das 9h às 18h, de segunda a sexta-feira, exceto feriado.

0800 726 0322
0800 771 0301 (Pessoas com deficiência auditiva ou de fala)

BIOGESP ASSOCIACAO GESTAO EXECUCAO SERVI **Agência:** 0123 **Conta:** 130045706

Valor
R$ 2.825,00

Identificação do pagamento
-

Informação para o pagador
-

Informações adicionais
-

Forma de pagamento
Ag 0123 Cc 130045706

Data de vencimento
-

Receber após o vencimento
-

Valor original
R$ 0,00

Desconto/Abatimento
R$ 0,00

Juros
R$ 0,00

Multa
R$ 0,00

Dados do recebedor

Para
Sidney Sousa da Silva

Chave
114.225.588-35

CPF/CNPJ
114.225.588-35

Dados do pagador

De
BIOGESP ASSOCIACAO GESTAO EXECUCAO SERVICOS PUBLICOS SOCIAIS

CPF/CNPJ
26.702.577/0001-39

Instituição
BCO SANTANDER (BRASIL) S.A.

ID/Transação
E90400888202506051715YN429069478

Data/Hora da transação
05/06/2025 - 14:15:28

Código de autenticação
IBE06119B1566F43D4A1386

Comprovante de transferência > 2ª via

BIOGESP ASSOCIACAO GESTAO EXECUCAO SERVI **Agência:** 0123 **Conta:** 13004570-6

Conta Corrente de Origem

Agência: 0123

Conta Corrente: 13004570-6

Conta Corrente de Destino

Agência: 0196

Nº da Conta: 01014944-5

Favorecido: SILVIA LUIZA DA SILVA

Valor: 3.362,00

Informações Adicionais

Tipo de Transferência: Conta Corrente **para** Conta Corrente

Conta Origem Informada: 0123 13004570-6

Conta Destino Informada: 0196 01014944-5

2ª via

Transação exclusiva para Transferência de Valores entre contas Santander.

Data da Transação: **05/06/2025**
Autenticação Bancária: **3876578861C563413674665**
Canal: **Internet Banking**

Central de Atendimento Santander Empresarial

4004-2125 (Regiões Metropolitanas)
0800-726-2125 (Demais Localidades)
0800 723 5007 (Pessoas com deficiência auditiva ou de fala)

SAC - Atendimento 24h por dia, todos os dias.

0800 762 7777
0800 771 0401 (Pessoas com deficiência auditiva ou de fala)

Ouvidoria - Das 9h às 18h, de segunda a sexta-feira, exceto feriado.

0800 726 0322
0800 771 0301 (Pessoas com deficiência auditiva ou de fala)

BIOGESP ASSOCIACAO GESTAO EXECUCAO SERVI **Agência:** 0123 **Conta:** 130045706

Valor
R$ 2.060,00

Identificação do pagamento
-

Informação para o pagador
-

Informações adicionais
-

Forma de pagamento
Ag 0123 Cc 130045706

Data de vencimento
-

Receber após o vencimento
-

Valor original
R$ 0,00

Desconto/Abatimento
R$ 0,00

Juros
R$ 0,00

Multa
R$ 0,00

Dados do recebedor

Para
Alessandra Ferreira da Silva

Chave
(11) 91261-4117

CPF/CNPJ
404.094.348-17

Dados do pagador

De
BIOGESP ASSOCIACAO GESTAO EXECUCAO SERVICOS PUBLICOS SOCIAIS

CPF/CNPJ
26.702.577/0001-39

Instituição
BCO SANTANDER (BRASIL) S.A.

ID/Transação
E90400888202506051715YN429163037

Data/Hora da transação
05/06/2025 - 14:15:28

Código de autenticação
IBE062AE57CA4C2894CA788

BIOGESP ASSOCIACAO GESTAO EXECUCAO SERVI **Agência:** 0123 **Conta:** 130045706

Valor
R$ 2.659,00

Identificação do pagamento
-

Informação para o pagador
-

Informações adicionais
-

Forma de pagamento
Ag 0123 Cc 130045706

Data de vencimento
-

Receber após o vencimento
-

Valor original
R$ 0,00

Desconto/Abatimento
R$ 0,00

Juros
R$ 0,00

Multa
R$ 0,00

Dados do recebedor

Para
CLAUDETE PEREIRA DOS REIS

Chave
307.371.118-01

CPF/CNPJ
307.371.118-01

Dados do pagador

De
BIOGESP ASSOCIACAO GESTAO EXECUCAO SERVICOS PUBLICOS SOCIAIS

CPF/CNPJ
26.702.577/0001-39

Instituição
BCO SANTANDER (BRASIL) S.A.

ID/Transação
E90400888202506051715YN429204033

Data/Hora da transação
05/06/2025 - 14:15:28

Código de autenticação
IBE06300B2EC9CB854E86B9

Comprovante de transferência > 2ª via

BIOGESP ASSOCIACAO GESTAO EXECUCAO SERVI **Agência:** 0123 **Conta:** 13004570-6

Conta Corrente de Origem

Agência: 0123

Conta Corrente: 13004570-6

Conta Corrente de Destino

Agência: 0196

Nº da Conta: 01044122-8

Favorecido: ELVIS ALAN DE CARVALHO

Valor: 2.171,00

Informações Adicionais

Tipo de Transferência: Conta Corrente **para** Conta Corrente

Conta Origem Informada: 0123 13004570-6

Conta Destino Informada: 0196 01044122-8

2ª via

Transação exclusiva para Transferência de Valores entre contas Santander.

Data da Transação: **05/06/2025**
Autenticação Bancária: **3876578861C563413674665**
Canal: **Internet Banking**

Central de Atendimento Santander Empresarial

4004-2125 (Regiões Metropolitanas)
0800-726-2125 (Demais Localidades)
0800 723 5007 (Pessoas com deficiência auditiva ou de fala)

SAC - Atendimento 24h por dia, todos os dias.

0800 762 7777
0800 771 0401 (Pessoas com deficiência auditiva ou de fala)

Ouvidoria - Das 9h às 18h, de segunda a sexta-feira, exceto feriado.

0800 726 0322
0800 771 0301 (Pessoas com deficiência auditiva ou de fala)

Comprovante de transferência > 2ª via

BIOGESP ASSOCIACAO GESTAO EXECUCAO SERVI **Agência:** 0123 **Conta:** 13004570-6

Conta Corrente de Origem

Agência: 0123

Conta Corrente: 13004570-6

Conta Corrente de Destino

Agência: 0196

Nº da Conta: 01043783-0

Favorecido: KARINE PEREIRA BARBOSA

Valor: 1.930,00

Informações Adicionais

Tipo de Transferência: Conta Corrente **para** Conta Corrente

Conta Origem Informada: 0123 13004570-6

Conta Destino Informada: 0196 01043783-0

2ª via

Transação exclusiva para Transferência de Valores entre contas Santander.

Data da Transação: **05/06/2025**
Autenticação Bancária: **3876578861C563413674665**
Canal: **Internet Banking**

Central de Atendimento Santander Empresarial

4004-2125 (Regiões Metropolitanas)
0800-726-2125 (Demais Localidades)
0800 723 5007 (Pessoas com deficiência auditiva ou de fala)

SAC - Atendimento 24h por dia, todos os dias.

0800 762 7777
0800 771 0401 (Pessoas com deficiência auditiva ou de fala)

Ouvidoria - Das 9h às 18h, de segunda a sexta-feira, exceto feriado.

0800 726 0322
0800 771 0301 (Pessoas com deficiência auditiva ou de fala)

Comprovante de transferência > 2ª via

BIOGESP ASSOCIACAO GESTAO EXECUCAO SERVI **Agência:** 0123 **Conta:** 13004570-6

Conta Corrente de Origem

Agência: 0123

Conta Corrente: 13004570-6

Conta Corrente de Destino

Agência: 0196

Nº da Conta: 01043767-2

Favorecido: VALERIA APARECIDA ALVES DE SOUZ

Valor: 2.024,00

Informações Adicionais

Tipo de Transferência: Conta Corrente **para** Conta Corrente

Conta Origem Informada: 0123 13004570-6

Conta Destino Informada: 0196 01043767-2

2ª via

Transação exclusiva para Transferência de Valores entre contas Santander.

Data da Transação: **05/06/2025**
Autenticação Bancária: **3876578861C563413674665**
Canal: **Internet Banking**

Central de Atendimento Santander Empresarial

4004-2125 (Regiões Metropolitanas)
0800-726-2125 (Demais Localidades)
0800 723 5007 (Pessoas com deficiência auditiva ou de fala)

SAC - Atendimento 24h por dia, todos os dias.

0800 762 7777
0800 771 0401 (Pessoas com deficiência auditiva ou de fala)

Ouvidoria - Das 9h às 18h, de segunda a sexta-feira, exceto feriado.

0800 726 0322
0800 771 0301 (Pessoas com deficiência auditiva ou de fala)

Comprovante de transferência > 2ª via

BIOGESP ASSOCIACAO GESTAO EXECUCAO SERVI **Agência:** 0123 **Conta:** 13004570-6

Conta Corrente de Origem

Agência: 0123

Conta Corrente: 13004570-6

Conta Corrente de Destino

Agência: 0205

Nº da Conta: 01024417-0

Favorecido: ADRIANA MARINHO ROSA DOS SANTOS

Valor: 2.894,00

Informações Adicionais

Tipo de Transferência: Conta Corrente **para** Conta Corrente

Conta Origem Informada: 0123 13004570-6

Conta Destino Informada: 0205 01024417-0

2ª via

Transação exclusiva para Transferência de Valores entre contas Santander.

Data da Transação: **05/06/2025**
Autenticação Bancária: **3876578861C563413674665**
Canal: **Internet Banking**

Central de Atendimento Santander Empresarial

4004-2125 (Regiões Metropolitanas)
0800-726-2125 (Demais Localidades)
0800 723 5007 (Pessoas com deficiência auditiva ou de fala)

SAC - Atendimento 24h por dia, todos os dias.

0800 762 7777
0800 771 0401 (Pessoas com deficiência auditiva ou de fala)

Ouvidoria - Das 9h às 18h, de segunda a sexta-feira, exceto feriado.

0800 726 0322
0800 771 0301 (Pessoas com deficiência auditiva ou de fala)

Comprovante de transferência > 2ª via

BIOGESP ASSOCIACAO GESTAO EXECUCAO SERVI **Agência:** 0123 **Conta:** 13004570-6

Conta Corrente de Origem

Agência: 0123

Conta Corrente: 13004570-6

Conta Corrente de Destino

Agência: 0723

Nº da Conta: 01028605-2

Favorecido: ADRIANO DA SILVA CUSTODIO

Valor: 3.201,00

Informações Adicionais

Tipo de Transferência: Conta Corrente **para** Conta Corrente

Conta Origem Informada: 0123 13004570-6

Conta Destino Informada: 0723 01028605-2

2ª via

Transação exclusiva para Transferência de Valores entre contas Santander.

Data da Transação: **05/06/2025**
Autenticação Bancária: **3876578861C573413674665**
Canal: **Internet Banking**

Central de Atendimento Santander Empresarial

4004-2125 (Regiões Metropolitanas)
0800-726-2125 (Demais Localidades)
0800 723 5007 (Pessoas com deficiência auditiva ou de fala)

SAC - Atendimento 24h por dia, todos os dias.

0800 762 7777
0800 771 0401 (Pessoas com deficiência auditiva ou de fala)

Ouvidoria - Das 9h às 18h, de segunda a sexta-feira, exceto feriado.

0800 726 0322
0800 771 0301 (Pessoas com deficiência auditiva ou de fala)

Comprovante de transferência > 2ª via

BIOGESP ASSOCIACAO GESTAO EXECUCAO SERVI **Agência:** 0123 **Conta:** 13004570-6

Conta Corrente de Origem

Agência: 0123

Conta Corrente: 13004570-6

Conta Corrente de Destino

Agência: 0174

Nº da Conta: 01038874-1

Favorecido: DAIANE KELLY OLIVEIRA DA SILVA

Valor: 2.890,00

Informações Adicionais

Tipo de Transferência: Conta Corrente **para** Conta Corrente

Conta Origem Informada: 0123 13004570-6

Conta Destino Informada: 0174 01038874-1

2ª via

Transação exclusiva para Transferência de Valores entre contas Santander.

Data da Transação: **05/06/2025**
Autenticação Bancária: **389627A86145F3413894665**
Canal: **Internet Banking**

Central de Atendimento Santander Empresarial

4004-2125 (Regiões Metropolitanas)
0800-726-2125 (Demais Localidades)
0800 723 5007 (Pessoas com deficiência auditiva ou de fala)

SAC - Atendimento 24h por dia, todos os dias.

0800 762 7777
0800 771 0401 (Pessoas com deficiência auditiva ou de fala)

Ouvidoria - Das 9h às 18h, de segunda a sexta-feira, exceto feriado.

0800 726 0322
0800 771 0301 (Pessoas com deficiência auditiva ou de fala)

Comprovante de transferência > 2ª via

BIOGESP ASSOCIACAO GESTAO EXECUCAO SERVI **Agência:** 0123 **Conta:** 13004570-6

Conta Corrente de Origem

Agência: 0123

Conta Corrente: 13004570-6

Conta Corrente de Destino

Agência: 3200

Nº da Conta: 02027793-7

Favorecido: DANIELE TALITA BARBOSA

Valor: 4.193,00

Informações Adicionais

Tipo de Transferência: Conta Corrente **para** Conta Corrente

Conta Origem Informada: 0123 13004570-6

Conta Destino Informada: 3200 02027793-7

2ª via

Transação exclusiva para Transferência de Valores entre contas Santander.

Data da Transação: **05/06/2025**
Autenticação Bancária: **3876578861C573413674665**
Canal: **Internet Banking**

Central de Atendimento Santander Empresarial

4004-2125 (Regiões Metropolitanas)
0800-726-2125 (Demais Localidades)
0800 723 5007 (Pessoas com deficiência auditiva ou de fala)

SAC - Atendimento 24h por dia, todos os dias.

0800 762 7777
0800 771 0401 (Pessoas com deficiência auditiva ou de fala)

Ouvidoria - Das 9h às 18h, de segunda a sexta-feira, exceto feriado.

0800 726 0322
0800 771 0301 (Pessoas com deficiência auditiva ou de fala)

Comprovante de transferência > 2ª via

BIOGESP ASSOCIACAO GESTAO EXECUCAO SERVI **Agência:** 0123 **Conta:** 13004570-6

Conta Corrente de Origem

Agência: 0123

Conta Corrente: 13004570-6

Conta Corrente de Destino

Agência: 0196

Nº da Conta: 01044564-8

Favorecido: JHONATAS DE OLIVEIRA SILVA

Valor: 2.227,00

Informações Adicionais

Tipo de Transferência: Conta Corrente **para** Conta Corrente

Conta Origem Informada: 0123 13004570-6

Conta Destino Informada: 0196 01044564-8

2ª via

Transação exclusiva para Transferência de Valores entre contas Santander.

Data da Transação: **05/06/2025**
Autenticação Bancária: **3876578861C573413674665**
Canal: **Internet Banking**

Central de Atendimento Santander Empresarial

4004-2125 (Regiões Metropolitanas)
0800-726-2125 (Demais Localidades)
0800 723 5007 (Pessoas com deficiência auditiva ou de fala)

SAC - Atendimento 24h por dia, todos os dias.

0800 762 7777
0800 771 0401 (Pessoas com deficiência auditiva ou de fala)

Ouvidoria - Das 9h às 18h, de segunda a sexta-feira, exceto feriado.

0800 726 0322
0800 771 0301 (Pessoas com deficiência auditiva ou de fala)

Comprovante de transferência > 2ª via

BIOGESP ASSOCIACAO GESTAO EXECUCAO SERVI **Agência:** 0123 **Conta:** 13004570-6

Conta Corrente de Origem

Agência: 0123

Conta Corrente: 13004570-6

Conta Corrente de Destino

Agência: 0196

Nº da Conta: 01037813-9

Favorecido: JOYCE COSMO DE CARVALHO

Valor: 2.592,00

Informações Adicionais

Tipo de Transferência: Conta Corrente **para** Conta Corrente

Conta Origem Informada: 0123 13004570-6

Conta Destino Informada: 0196 01037813-9

2ª via

Transação exclusiva para Transferência de Valores entre contas Santander.

Data da Transação: **05/06/2025**
Autenticação Bancária: **3876578861C583413674665**
Canal: **Internet Banking**

Central de Atendimento Santander Empresarial

4004-2125 (Regiões Metropolitanas)
0800-726-2125 (Demais Localidades)
0800 723 5007 (Pessoas com deficiência auditiva ou de fala)

SAC - Atendimento 24h por dia, todos os dias.

0800 762 7777
0800 771 0401 (Pessoas com deficiência auditiva ou de fala)

Ouvidoria - Das 9h às 18h, de segunda a sexta-feira, exceto feriado.

0800 726 0322
0800 771 0301 (Pessoas com deficiência auditiva ou de fala)

Comprovante de transferência > 2ª via

BIOGESP ASSOCIACAO GESTAO EXECUCAO SERVI **Agência:** 0123 **Conta:** 13004570-6

Conta Corrente de Origem

Agência: 0123

Conta Corrente: 13004570-6

Conta Corrente de Destino

Agência: 2222

Nº da Conta: 01009099-4

Favorecido: JULIANA MARIA COSTA GONCALVES D

Valor: 2.837,00

Informações Adicionais

Tipo de Transferência: Conta Corrente **para** Conta Corrente

Conta Origem Informada: 0123 13004570-6

Conta Destino Informada: 2222 01009099-4

2ª via

Transação exclusiva para Transferência de Valores entre contas Santander.

Data da Transação: **05/06/2025**
Autenticação Bancária: **3876578861C583413674665**
Canal: **Internet Banking**

Central de Atendimento Santander Empresarial

4004-2125 (Regiões Metropolitanas)
0800-726-2125 (Demais Localidades)
0800 723 5007 (Pessoas com deficiência auditiva ou de fala)

SAC - Atendimento 24h por dia, todos os dias.

0800 762 7777
0800 771 0401 (Pessoas com deficiência auditiva ou de fala)

Ouvidoria - Das 9h às 18h, de segunda a sexta-feira, exceto feriado.

0800 726 0322
0800 771 0301 (Pessoas com deficiência auditiva ou de fala)

Comprovante de transferência > 2ª via

BIOGESP ASSOCIACAO GESTAO EXECUCAO SERVI **Agência:** 0123 **Conta:** 13004570-6

Conta Corrente de Origem

Agência: 0123

Conta Corrente: 13004570-6

Conta Corrente de Destino

Agência: 0196

Nº da Conta: 01043965-0

Favorecido: KELLY CRISTINA DOS SANTOS

Valor: 2.190,00

Informações Adicionais

Tipo de Transferência: Conta Corrente **para** Conta Corrente

Conta Origem Informada: 0123 13004570-6

Conta Destino Informada: 0196 01043965-0

2ª via

Transação exclusiva para Transferência de Valores entre contas Santander.

Data da Transação: **05/06/2025**
Autenticação Bancária: **3876578861C583413674665**
Canal: **Internet Banking**

Central de Atendimento Santander Empresarial

4004-2125 (Regiões Metropolitanas)
0800-726-2125 (Demais Localidades)
0800 723 5007 (Pessoas com deficiência auditiva ou de fala)

SAC - Atendimento 24h por dia, todos os dias.

0800 762 7777
0800 771 0401 (Pessoas com deficiência auditiva ou de fala)

Ouvidoria - Das 9h às 18h, de segunda a sexta-feira, exceto feriado.

0800 726 0322
0800 771 0301 (Pessoas com deficiência auditiva ou de fala)

Comprovante de transferência > 2ª via

BIOGESP ASSOCIACAO GESTAO EXECUCAO SERVI **Agência:** 0123 **Conta:** 13004570-6

Conta Corrente de Origem

Agência: 0123

Conta Corrente: 13004570-6

Conta Corrente de Destino

Agência: 4609

Nº da Conta: 01076061-4

Favorecido: LEONARDO LUCIO DALAQUA

Valor: 2.592,00

Informações Adicionais

Tipo de Transferência: Conta Corrente **para** Conta Corrente

Conta Origem Informada: 0123 13004570-6

Conta Destino Informada: 4609 01076061-4

2ª via

Transação exclusiva para Transferência de Valores entre contas Santander.

Data da Transação: **05/06/2025**
Autenticação Bancária: **3876578861C583413674665**
Canal: **Internet Banking**

Central de Atendimento Santander Empresarial

4004-2125 (Regiões Metropolitanas)
0800-726-2125 (Demais Localidades)
0800 723 5007 (Pessoas com deficiência auditiva ou de fala)

SAC - Atendimento 24h por dia, todos os dias.

0800 762 7777
0800 771 0401 (Pessoas com deficiência auditiva ou de fala)

Ouvidoria - Das 9h às 18h, de segunda a sexta-feira, exceto feriado.

0800 726 0322
0800 771 0301 (Pessoas com deficiência auditiva ou de fala)

Comprovante de transferência > 2ª via

BIOGESP ASSOCIACAO GESTAO EXECUCAO SERVI **Agência:** 0123 **Conta:** 13004570-6

Conta Corrente de Origem

Agência: 0123

Conta Corrente: 13004570-6

Conta Corrente de Destino

Agência: 0679

Nº da Conta: 01034767-2

Favorecido: ROUZEIMARY LINS DE CARVALHO

Valor: 2.794,00

Informações Adicionais

Tipo de Transferência: Conta Corrente **para** Conta Corrente

Conta Origem Informada: 0123 13004570-6

Conta Destino Informada: 0679 01034767-2

2ª via

Transação exclusiva para Transferência de Valores entre contas Santander.

Data da Transação: **05/06/2025**
Autenticação Bancária: **38A627886195D3413674665**
Canal: **Internet Banking**

Central de Atendimento Santander Empresarial

4004-2125 (Regiões Metropolitanas)
0800-726-2125 (Demais Localidades)
0800 723 5007 (Pessoas com deficiência auditiva ou de fala)

SAC - Atendimento 24h por dia, todos os dias.

0800 762 7777
0800 771 0401 (Pessoas com deficiência auditiva ou de fala)

Ouvidoria - Das 9h às 18h, de segunda a sexta-feira, exceto feriado.

0800 726 0322
0800 771 0301 (Pessoas com deficiência auditiva ou de fala)

Comprovante de transferência > 2ª via

BIOGESP ASSOCIACAO GESTAO EXECUCAO SERVI **Agência:** 0123 **Conta:** 13004570-6

Conta Corrente de Origem

Agência: 0123

Conta Corrente: 13004570-6

Conta Corrente de Destino

Agência: 2222

Nº da Conta: 01013706-6

Favorecido: VERLANIA PEREIRA DE FRANCA SILV

Valor: 2.592,00

Informações Adicionais

Tipo de Transferência: Conta Corrente **para** Conta Corrente

Conta Origem Informada: 0123 13004570-6

Conta Destino Informada: 2222 01013706-6

2ª via

Transação exclusiva para Transferência de Valores entre contas Santander.

Data da Transação: **05/06/2025**
Autenticação Bancária: **38A627886195E3413674665**
Canal: **Internet Banking**

Central de Atendimento Santander Empresarial

4004-2125 (Regiões Metropolitanas)
0800-726-2125 (Demais Localidades)
0800 723 5007 (Pessoas com deficiência auditiva ou de fala)

SAC - Atendimento 24h por dia, todos os dias.

0800 762 7777
0800 771 0401 (Pessoas com deficiência auditiva ou de fala)

Ouvidoria - Das 9h às 18h, de segunda a sexta-feira, exceto feriado.

0800 726 0322
0800 771 0301 (Pessoas com deficiência auditiva ou de fala)

Pagamento de Pensão Alimentícia por Banco

BIOGESP - ASS GESTÃO EXEC SERVS PUB SOCI
Rua Cardeal Arcoverde, 1641 sl 93/94

26.702.577/0001-39

São Paulo SP 05407-002
Fone: (11)3030-1833
Fax:

Mensalista/horista/tarefa/comissão
05/2025

Nome do Banco / Código / Nome do funcionário / Beneficiário da Pensão / Titular da Conta	CPF	Agência	C/C	Valor
Santander				
01416 MARCONDES BELARMINO GOMES				
DANIEL JALDIM BELARMINO GOMES	*500.027.688-44*			
ADRIANA JALDIM BELARMINO GOMES	246.771.378-46	*1645*	*77000738-2*	*445,61*
			Sub Total do Banco ->	***445,61***
			Total ->	***445,61***

BIOGESP ASSOCIACAO GESTAO EXECUCAO SERVI **Agência:** 0123 **Conta:** 130045706

Valor
R$ 445,61

Identificação do pagamento
-

Informação para o pagador
-

Informações adicionais
-

Forma de pagamento
Ag 0123 Cc 130045706

Data de vencimento
-

Receber após o vencimento
-

Valor original
R$ 0,00

Desconto/Abatimento
R$ 0,00

Juros
R$ 0,00

Multa
R$ 0,00

Dados do recebedor

Para
Adriana Jaldim Belarmino Gomes

Chave
-

CPF/CNPJ
246.771.378-46

Dados do pagador

De
BIOGESP ASSOCIACAO GESTAO EXECUCAO SERVICOS PUBLICOS SOCIAIS

CPF/CNPJ
26.702.577/0001-39

Instituição
BCO SANTANDER (BRASIL) S.A.

ID/Transação
E90400888202506051715YN429287947

Data/Hora da transação
05/06/2025 - 14:15:28

Código de autenticação
IBE0694288DF9536547858F

Empresa: 05476

AVISO E RECIBO DE FÉRIAS

CAPITULO VI - TITULO II DA C.L.T.

DEC. - LEI Nº 5452 DE 01/05/1943, COM AS ALTERAÇÕES DO DEC. - LEI Nº 1.535 DE 13/04/1977

AVISO PRÉVIO DE FÉRIAS

DE ACORDO COM O ART. 135 DA C.L.T., PARTICIPANDO NO MÍNIMO COM 30 DIAS DE ANTECEDÊNCIA

NOTIFICAÇÃO

NOME DO EMPREGADO	Nº CART. DO TRABALHO	SÉRIE	REGISTRO DO EMPREGADO	
			LIVRO Nº	FLS/FICHA Nº
CARLA DE CAMPOS SOUZA	3905953	04808		1180

Cargo: 1745 Assistente Social — Setor: 00024 CAPS II - ADULTO RIBEIRÃO

PERÍODO DE AQUISIÇÃO

DE: 10/08/2023 A: 09/08/2024

PERÍODO DE GOZO DAS FÉRIAS

DE: 09/06/2025 A: 08/07/2025

BASE PARA CÁLCULO DA REMUNERAÇÃO DAS FÉRIAS

FALTAS NÃO JUSTIF.	SALÁRIO BASE	ADICIONAIS	MÉDIAS	BASE DE CÁLCULO: MENSAL - HORÁRIO - TAREFA OU OUTRAS
	3.200,00	303,60	0,00	**1-Mensal**

Código	Descrição	Quant. / (%)	Referência	Valor Unitário	Vencimentos	Descontos
4204	Férias	22,00	gozadas neste mês	116,79	2.569,38	
4204	Férias	8,00	gozadas mês seguinte	116,79	934,32	
4205	1/3 sobre Férias		gozadas neste mês	2.569,38	856,46	
4205	1/3 sobre Férias		gozadas mês seguinte	934,32	311,44	
5901	F.G.T.S.	8,00	3425.84 mês atual	274,06		
5901	F.G.T.S.		1245.76 mês seguint	99,66		
9104	INSS s/ Férias	12,00	gozadas neste mês	3.425,84		304,50
9104	INSS s/ Férias	7,50	gozadas mês seguinte	1.245,76		93,43
9203	IRF s/ Férias	22,50	base irrf mes	4.064,40		239,00
					4.671,60	636,93
					Valor Líquido	4.034,67

Local de Trabalho: CAPS II - ADULTO RIBEIRÃO

Pelo presente comunicamos-lhe que, de acordo com a Lei, ser-lhe-ão concedidas férias relativas ao período acima descrito e a sua disposição fica a importância líquida de R$ 4.034,67 (QUATRO MIL, TRINTA E QUATRO REAIS E SESSENTA E SETE CENTAVOS********** **********) a ser paga adiantadamente.

Local e data

CIENTE

BIOGESP - ASS GESTÃO EXEC SERVS PUB SOCI
CNPJ / CPF 26.702.577/0001-39

CARLA DE CAMPOS SOUZA

RECIBO DE FÉRIAS

DE ACORDO COM O PARÁGRAFO ÚNICO DO ARTIGO 145 DA C.L.T.

Recebi da firma BIOGESP - ASS GESTÃO EXEC SERVS PUB SOCI , CNPJ / CPF nº 26.702.577/0001-39
estabelecida à Rua Cardeal Arcoverde, 1641 sl 93/94 , Pinheiros
em São Paulo SP a importância de R$ 4.034,67
(QUATRO MIL, TRINTA E QUATRO REAIS E SESSENTA E SETE CENTAVOS**********)
que me é paga adiantadamente por motivo das minhas férias regulamentares, ora concedidas e que vou gozar de acordo com a descrição acima, tudo conforme o aviso que recebi em tempo, ao qual dei meu "ciente".

Para clareza e documento, firmo o presente recibo, dando à firma plena e geral quitação.

Local e data

CARLA DE CAMPOS SOUZA

Comprovante de transferência > 2ª via

BIOGESP ASSOCIACAO GESTAO EXECUCAO SERVI **Agência:** 0123 **Conta:** 13004570-6

Conta Corrente de Origem

Agência: 0123

Conta Corrente: 13004570-6

Conta Corrente de Destino

Agência: 0679

Nº da Conta: 01034793-3

Favorecido: CARLA DE CAMPOS SOUZA

Valor: 4.034,67

Informações Adicionais

Tipo de Transferência: Conta Corrente **para** Conta Corrente

Conta Origem Informada: 0123 13004570-6

Conta Destino Informada: 0679 01034793-3

2ª via

Transação exclusiva para Transferência de Valores entre contas Santander.

Data da Transação: **05/06/2025**
Autenticação Bancária: **38762778619583413794665**
Canal: **Internet Banking**

Central de Atendimento Santander Empresarial

4004-2125 (Regiões Metropolitanas)
0800-726-2125 (Demais Localidades)
0800 723 5007 (Pessoas com deficiência auditiva ou de fala)

SAC - Atendimento 24h por dia, todos os dias.

0800 762 7777
0800 771 0401 (Pessoas com deficiência auditiva ou de fala)

Ouvidoria - Das 9h às 18h, de segunda a sexta-feira, exceto feriado.

0800 726 0322
0800 771 0301 (Pessoas com deficiência auditiva ou de fala)

Empresa: 05476

AVISO E RECIBO DE FÉRIAS

CAPITULO VI - TITULO II DA C.L.T.

DEC. - LEI Nº 5452 DE 01/05/1943, COM AS ALTERAÇÕES DO DEC. - LEI Nº 1.535 DE 13/04/1977

AVISO PRÉVIO DE FÉRIAS

DE ACORDO COM O ART. 135 DA C.L.T., PARTICIPANDO NO MÍNIMO COM 30 DIAS DE ANTECEDÊNCIA

NOTIFICAÇÃO

NOME DO EMPREGADO	Nº CART. DO TRABALHO	SÉRIE	REGISTRO DO EMPREGADO	
			LIVRO Nº	FLS/FICHA Nº
CARLOS EDUARDO DE ARRUDA SILVA	4724945	01847		1183

Cargo: 1310 Assistente Administrativo — Setor: 00025 CAPS RIBEIRÃO

PERÍODO DE AQUISIÇÃO

DE: 20/10/2023 A: 19/10/2024

PERÍODO DE GOZO DAS FÉRIAS

DE: 03/07/2025 A: 01/08/2025

BASE PARA CÁLCULO DA REMUNERAÇÃO DAS FÉRIAS

FALTAS NÃO JUSTIF.	SALÁRIO BASE	ADICIONAIS	MÉDIAS	BASE DE CÁLCULO: MENSAL - HORÁRIO - TAREFA OU OUTRAS
	2.600,00	303,60	0,00	**1-Mensal**

Código	Descrição	Quant. / (%)	Referência	Valor Unitário	Vencimentos	Descontos
4204	Férias	29,00	gozadas neste mês	96,79	2.806,91	
4204	Férias	1,00	gozadas mês seguinte	96,79	96,79	
4205	1/3 sobre Férias		gozadas neste mês	2.806,91	935,64	
4205	1/3 sobre Férias		gozadas mês seguinte	96,79	32,26	
5901	F.G.T.S.	8,00	3742.55 mês atual	299,40		
5901	F.G.T.S.		129.05 mês seguint	10,32		
9104	INSS s/ Férias	12,00	gozadas neste mês	3.742,55		342,51
9104	INSS s/ Férias	7,50	gozadas mês seguinte	129,05		9,67
9203	IRF s/ Férias	15,00	base irrf mes	3.264,40		95,50
					3.871,60	447,68
					Valor Líquido	3.423,92

Local de Trabalho: CAPS RIBEIRÃO

Pelo presente comunicamos-lhe que, de acordo com a Lei, ser-lhe-ão concedidas férias relativas ao período acima descrito e a sua disposição fica a importância líquida de R$ 3.423,92 (TRES MIL, QUATROCENTOS E VINTE E TRES REAIS E NOVENTA E DOIS CENTAVOS* **********) a ser paga adiantadamente.

Local e data

CIENTE

BIOGESP - ASS GESTÃO EXEC SERVS PUB SOCI
CNPJ / CPF 26.702.577/0001-39

CARLOS EDUARDO DE ARRUDA SILVA

RECIBO DE FÉRIAS

DE ACORDO COM O PARÁGRAFO ÚNICO DO ARTIGO 145 DA C.L.T.

Recebi da firma BIOGESP - ASS GESTÃO EXEC SERVS PUB SOCI , CNPJ / CPF nº 26.702.577/0001-39
estabelecida à Rua Cardeal Arcoverde, 1641 sl 93/94 , Pinheiros
em São Paulo SP a importância de R$ 3.423,92
(TRES MIL, QUATROCENTOS E VINTE E TRES REAIS E NOVENTA E DOIS CENTAVOS**********)
que me é paga adiantadamente por motivo das minhas férias regulamentares, ora concedidas e que vou gozar de acordo com a descrição acima, tudo conforme o aviso que recebi em tempo, ao qual dei meu "ciente".

Para clareza e documento, firmo o presente recibo, dando à firma plena e geral quitação.

Local e data

CARLOS EDUARDO DE ARRUDA SILVA

Comprovante de transferência > 2ª via

BIOGESP ASSOCIACAO DE GESTAO E EXECUCAO **Agência:** 0123 **Conta:** 13004570-6

Conta Corrente de Origem

Agência: 0123

Conta Corrente: 13004570-6

Conta Corrente de Destino

Agência: 0196

Nº da Conta: 01039744-2

Favorecido: CARLOS EDUARDO DE ARRUDA SILVA

Valor: 3.423,92

Informações Adicionais

Tipo de Transferência: Conta Corrente **para** Conta Corrente

Conta Origem Informada: 0123 13004570-6

Conta Destino Informada: 0196 01039744-2

2ª via

Transação exclusiva para Transferência de Valores entre contas Santander.

Data da Transação: **30/06/2025**
Autenticação Bancária: **287627B861BDB6417664615**
Canal: **Internet Banking**

Central de Atendimento Santander Empresarial

4004-2125 (Regiões Metropolitanas)
0800-726-2125 (Demais Localidades)
0800 723 5007 (Pessoas com deficiência auditiva ou de fala)

SAC - Atendimento 24h por dia, todos os dias.

0800 762 7777
0800 771 0401 (Pessoas com deficiência auditiva ou de fala)

Ouvidoria - Das 9h às 18h, de segunda a sexta-feira, exceto feriado.

0800 726 0322
0800 771 0301 (Pessoas com deficiência auditiva ou de fala)

Empresa: 05476

AVISO E RECIBO DE FÉRIAS

CAPITULO VI - TITULO II DA C.L.T.

DEC. - LEI Nº 5452 DE 01/05/1943, COM AS ALTERAÇÕES DO DEC. - LEI Nº 1.535 DE 13/04/1977

AVISO PRÉVIO DE FÉRIAS

DE ACORDO COM O ART. 135 DA C.L.T., PARTICIPANDO NO MÍNIMO COM 30 DIAS DE ANTECEDÊNCIA

NOTIFICAÇÃO

NOME DO EMPREGADO	Nº CART. DO TRABALHO	SÉRIE	REGISTRO DO EMPREGADO	
			LIVRO Nº	FLS/FICHA Nº
MEMORINA APARECIDA VIEIRA DE OLIVEIRA	0409417	01819		1323

Cargo: 3339 Terapeuta Ocupacional — Setor: 00023 CAPS I - INFANTIL RIBEIRÃO

PERÍODO DE AQUISIÇÃO

DE: 10/08/2023 A: 09/08/2024

PERÍODO DE GOZO DAS FÉRIAS

DE: 09/06/2025 A: 08/07/2025

BASE PARA CÁLCULO DA REMUNERAÇÃO DAS FÉRIAS

FALTAS NÃO JUSTIF.	SALÁRIO BASE	ADICIONAIS	MÉDIAS	BASE DE CÁLCULO: MENSAL - HORÁRIO - TAREFA OU OUTRAS
	3.655,28	303,60	0,00	**1-Mensal**

Código	Descrição	Quant. / (%)	Referência	Valor Unitário	Vencimentos	Descontos
4204	Férias	22,00	gozadas neste mês	131,96	2.903,12	
4204	Férias	8,00	gozadas mês seguinte	131,96	1.055,68	
4205	1/3 sobre Férias		gozadas neste mês	2.903,12	967,71	
4205	1/3 sobre Férias		gozadas mês seguinte	1.055,68	351,89	
5901	F.G.T.S.	8,00	3870.83 mês atual	309,66		
5901	F.G.T.S.		1407.57 mês seguint	112,60		
9104	INSS s/ Férias	12,00	gozadas neste mês	3.870,83		357,90
9104	INSS s/ Férias	7,50	gozadas mês seguinte	1.407,57		105,56
9203	IRF s/ Férias	27,50	base irrf mes	4.671,20		375,85
					5.278,40	839,31
					Valor Líquido	4.439,09

Local de Trabalho: CAPS I - INFANTIL RIBEIRÃO

Pelo presente comunicamos-lhe que, de acordo com a Lei, ser-lhe-ão concedidas férias relativas ao período acima descrito e a sua disposição fica a importância líquida de R$ 4.439,09 (QUATRO MIL, QUATROCENTOS E TRINTA E NOVE REAIS E NOVE CENTAVOS******** **********) a ser paga adiantadamente.

Local e data

CIENTE

BIOGESP - ASS GESTÃO EXEC SERVS PUB SOCI
CNPJ / CPF 26.702.577/0001-39

MEMORINA APARECIDA VIEIRA DE OLIVEIRA

RECIBO DE FÉRIAS

DE ACORDO COM O PARÁGRAFO ÚNICO DO ARTIGO 145 DA C.L.T.

Recebi da firma BIOGESP - ASS GESTÃO EXEC SERVS PUB SOCI , CNPJ / CPF nº 26.702.577/0001-39
estabelecida à Rua Cardeal Arcoverde, 1641 sl 93/94 , Pinheiros
em São Paulo SP a importância de R$ 4.439,09
(QUATRO MIL, QUATROCENTOS E TRINTA E NOVE REAIS E NOVE CENTAVOS**********)
que me é paga adiantadamente por motivo das minhas férias regulamentares, ora concedidas e que vou gozar de acordo com a descrição acima, tudo conforme o aviso que recebi em tempo, ao qual dei meu "ciente".

Para clareza e documento, firmo o presente recibo, dando à firma plena e geral quitação.

Local e data

MEMORINA APARECIDA VIEIRA DE OLIVEIRA

Comprovante de transferência > 2ª via

BIOGESP ASSOCIACAO GESTAO EXECUCAO SERVI **Agência:** 0123 **Conta:** 13004570-6

Conta Corrente de Origem

Agência: 0123

Conta Corrente: 13004570-6

Conta Corrente de Destino

Agência: 0196

Nº da Conta: 01028897-3

Favorecido: MEMORINA APARECIDA VIEIRA DE OL

Valor: 4.439,09

Informações Adicionais

Tipo de Transferência: Conta Corrente **para** Conta Corrente

Conta Origem Informada: 0123 13004570-6

Conta Destino Informada: 0196 01028897-3

2ª via

Transação exclusiva para Transferência de Valores entre contas Santander.

Data da Transação: **05/06/2025**
Autenticação Bancária: **387627786195C3413794665**
Canal: **Internet Banking**

Central de Atendimento Santander Empresarial

4004-2125 (Regiões Metropolitanas)
0800-726-2125 (Demais Localidades)
0800 723 5007 (Pessoas com deficiência auditiva ou de fala)

SAC - Atendimento 24h por dia, todos os dias.

0800 762 7777
0800 771 0401 (Pessoas com deficiência auditiva ou de fala)

Ouvidoria - Das 9h às 18h, de segunda a sexta-feira, exceto feriado.

0800 726 0322
0800 771 0301 (Pessoas com deficiência auditiva ou de fala)

Empresa: 05476

AVISO E RECIBO DE FÉRIAS

CAPITULO VI - TITULO II DA C.L.T.

DEC. - LEI Nº 5452 DE 01/05/1943, COM AS ALTERAÇÕES DO DEC. - LEI Nº 1.535 DE 13/04/1977

AVISO PRÉVIO DE FÉRIAS

DE ACORDO COM O ART. 135 DA C.L.T., PARTICIPANDO NO MÍNIMO COM 30 DIAS DE ANTECEDÊNCIA

NOTIFICAÇÃO

NOME DO EMPREGADO	Nº CART. DO TRABALHO	SÉRIE	REGISTRO DO EMPREGADO	
			LIVRO Nº	FLS/FICHA Nº
THAIS SILVA	3901780	04831		

Cargo: 1273 Tecnico de Enfermagem

Setor: 00024 CAPS II - ADULTO RIBEIRÃO

PERÍODO DE AQUISIÇÃO

DE: 10/08/2023 A: 09/08/2024

PERÍODO DE GOZO DAS FÉRIAS

DE: 01/07/2025 A: 30/07/2025

BASE PARA CÁLCULO DA REMUNERAÇÃO DAS FÉRIAS

FALTAS NÃO JUSTIF.	SALÁRIO BASE	ADICIONAIS	MÉDIAS	BASE DE CÁLCULO: MENSAL - HORÁRIO - TAREFA OU OUTRAS
	2.300,00	303,60	37,07	**1-Mensal**

Código	Descrição	Quant. / (%)	Referência	Valor Unitário	Vencimentos	Descontos
4204	Férias	30,00	gozadas neste mês	88,02	2.640,67	
4205	1/3 sobre Férias		gozadas neste mês	2.640,67	880,22	
5901	F.G.T.S.	8,00	3520.89 mês atual	281,67		
9104	INSS s/ Férias	12,00	gozadas neste mês	3.520,89		315,91
9203	IRF s/ Férias	15,00	base irrf mes	2.913,69		42,89
					3.520,89	358,80
					Valor Líquido	3.162,09

Local de Trabalho: CAPS II - ADULTO RIBEIRÃO

Pelo presente comunicamos-lhe que, de acordo com a Lei, ser-lhe-ão concedidas férias relativas ao período acima descrito e a sua disposição fica a importância líquida de R$ 3.162,09 (TRES MIL, CENTO E SESSENTA E DOIS REAIS E NOVE CENTAVOS********** **********) a ser paga adiantadamente.

Local e data

CIENTE

BIOGESP - ASS GESTÃO EXEC SERVS PUB SOCI
CNPJ / CPF 26.702.577/0001-39

THAIS SILVA

RECIBO DE FÉRIAS

DE ACORDO COM O PARÁGRAFO ÚNICO DO ARTIGO 145 DA C.L.T.

Recebi da firma BIOGESP - ASS GESTÃO EXEC SERVS PUB SOCI , CNPJ / CPF nº 26.702.577/0001-39
estabelecida à Rua Cardeal Arcoverde, 1641 sl 93/94 , Pinheiros
em São Paulo SP a importância de R$ 3.162,09
(TRES MIL, CENTO E SESSENTA E DOIS REAIS E NOVE CENTAVOS**********)
que me é paga adiantadamente por motivo das minhas férias regulamentares, ora concedidas e que vou gozar de acordo com a descrição acima, tudo conforme o aviso que recebi em tempo, ao qual dei meu "ciente".

Para clareza e documento, firmo o presente recibo, dando à firma plena e geral quitação.

Local e data

THAIS SILVA

Comprovante de transferência > 2ª via

BIOGESP ASSOCIACAO DE GESTAO E EXECUCAO **Agência:** 0123 **Conta:** 13004570-6

Conta Corrente de Origem

Agência: 0123

Conta Corrente: 13004570-6

Conta Corrente de Destino

Agência: 3294

Nº da Conta: 02009802-7

Favorecido: THAIS SILVA

Valor: 3.162,09

Informações Adicionais

Tipo de Transferência: Conta Corrente **para** Conta Corrente

Conta Origem Informada: 0123 13004570-6

Conta Destino Informada: 3294 02009802-7

2ª via

Transação exclusiva para Transferência de Valores entre contas Santander.

Data da Transação: **25/06/2025**
Autenticação Bancária: **387627686159C5413364665**
Canal: **Internet Banking**

Central de Atendimento Santander Empresarial

4004-2125 (Regiões Metropolitanas)
0800-726-2125 (Demais Localidades)
0800 723 5007 (Pessoas com deficiência auditiva ou de fala)

SAC - Atendimento 24h por dia, todos os dias.

0800 762 7777
0800 771 0401 (Pessoas com deficiência auditiva ou de fala)

Ouvidoria - Das 9h às 18h, de segunda a sexta-feira, exceto feriado.

0800 726 0322
0800 771 0301 (Pessoas com deficiência auditiva ou de fala)

Empresa: 05476

AVISO E RECIBO DE FÉRIAS

CAPITULO VI - TITULO II DA C.L.T.

DEC. - LEI Nº 5452 DE 01/05/1943, COM AS ALTERAÇÕES DO DEC. - LEI Nº 1.535 DE 13/04/1977

AVISO PRÉVIO DE FÉRIAS

DE ACORDO COM O ART. 135 DA C.L.T., PARTICIPANDO NO MÍNIMO COM 30 DIAS DE ANTECEDÊNCIA

NOTIFICAÇÃO

NOME DO EMPREGADO	Nº CART. DO TRABALHO	SÉRIE	REGISTRO DO EMPREGADO	
			LIVRO Nº	FLS/FICHA Nº
ADILER JOSE DOS SANTOS	58379	00005		

Cargo: 1778 Cuidador(a) Setor: 00026 RT

PERÍODO DE AQUISIÇÃO

DE: 10/08/2023 A: 09/08/2024

PERÍODO DE GOZO DAS FÉRIAS

DE: 10/06/2025 A: 09/07/2025

BASE PARA CÁLCULO DA REMUNERAÇÃO DAS FÉRIAS

FALTAS NÃO JUSTIF.	SALÁRIO BASE	ADICIONAIS	MÉDIAS	BASE DE CÁLCULO: MENSAL - HORÁRIO - TAREFA OU OUTRAS
	1.518,00	910,56	0,00	**1-Mensal**

Código	Descrição	Quant. / (%)	Referência	Valor Unitário	Vencimentos	Descontos
4204	Férias	21,00	gozadas neste mês	80,95	1.699,95	
4204	Férias	9,00	gozadas mês seguinte	80,95	728,55	
4205	1/3 sobre Férias		gozadas neste mês	1.699,95	566,65	
4205	1/3 sobre Férias		gozadas mês seguinte	728,55	242,85	
5901	F.G.T.S.	8,00	2266.6 mês atual	181,32		
5901	F.G.T.S.		971.4 mês seguint	77,71		
9104	INSS s/ Férias	9,00	gozadas neste mês	2.266,60		181,22
9104	INSS s/ Férias	7,50	gozadas mês seguinte	971,40		72,85
9203	IRF s/ Férias	7,50	base irrf mes	2.630,80		15,15
					3.238,00	269,22
					Valor Líquido	2.968,78

Local de Trabalho: RT

Pelo presente comunicamos-lhe que, de acordo com a Lei, ser-lhe-ão concedidas férias relativas ao período acima descrito e a sua disposição fica a importância líquida de R$ 2.968,78 (DOIS MIL, NOVECENTOS E SESSENTA E OITO REAIS E SETENTA E OITO CENTAVOS**********) a ser paga adiantadamente.

Local e data

CIENTE

BIOGESP - ASS GESTÃO EXEC SERVS PUB SOCI
CNPJ / CPF 26.702.577/0001-39

ADILER JOSE DOS SANTOS

RECIBO DE FÉRIAS

DE ACORDO COM O PARÁGRAFO ÚNICO DO ARTIGO 145 DA C.L.T.

Recebi da firma BIOGESP - ASS GESTÃO EXEC SERVS PUB SOCI , CNPJ / CPF nº 26.702.577/0001-39
estabelecida à Rua Cardeal Arcoverde, 1641 sl 93/94 , Pinheiros
em São Paulo SP a importância de R$ 2.968,78
(DOIS MIL, NOVECENTOS E SESSENTA E OITO REAIS E SETENTA E OITO CENTAVOS**********)
que me é paga adiantadamente por motivo das minhas férias regulamentares, ora concedidas e que vou gozar de acordo com a descrição acima, tudo conforme o aviso que recebi em tempo, ao qual dei meu "ciente".

Para clareza e documento, firmo o presente recibo, dando à firma plena e geral quitação.

Local e data

ADILER JOSE DOS SANTOS

Comprovante de transferência > 2ª via

BIOGESP ASSOCIACAO GESTAO EXECUCAO SERVI **Agência:** 0123 **Conta:** 13004570-6

Conta Corrente de Origem

Agência: 0123

Conta Corrente: 13004570-6

Conta Corrente de Destino

Agência: 0196

Nº da Conta: 01030389-4

Favorecido: ADILER JOSE DOS SANTOS

Valor: 2.968,78

Informações Adicionais

Tipo de Transferência: Conta Corrente **para** Conta Corrente

Conta Origem Informada: 0123 13004570-6

Conta Destino Informada: 0196 01030389-4

2ª via

Transação exclusiva para Transferência de Valores entre contas Santander.

Data da Transação: **05/06/2025**
Autenticação Bancária: **387627786195C3413794665**
Canal: **Internet Banking**

Central de Atendimento Santander Empresarial

4004-2125 (Regiões Metropolitanas)
0800-726-2125 (Demais Localidades)
0800 723 5007 (Pessoas com deficiência auditiva ou de fala)

SAC - Atendimento 24h por dia, todos os dias.

0800 762 7777
0800 771 0401 (Pessoas com deficiência auditiva ou de fala)

Ouvidoria - Das 9h às 18h, de segunda a sexta-feira, exceto feriado.

0800 726 0322
0800 771 0301 (Pessoas com deficiência auditiva ou de fala)

Empresa: 05476

AVISO E RECIBO DE FÉRIAS

CAPITULO VI - TITULO II DA C.L.T.

DEC. - LEI Nº 5452 DE 01/05/1943, COM AS ALTERAÇÕES DO DEC. - LEI Nº 1.535 DE 13/04/1977

AVISO PRÉVIO DE FÉRIAS

DE ACORDO COM O ART. 135 DA C.L.T., PARTICIPANDO NO MÍNIMO COM 30 DIAS DE ANTECEDÊNCIA

NOTIFICAÇÃO

NOME DO EMPREGADO	Nº CART. DO TRABALHO	SÉRIE	REGISTRO DO EMPREGADO	
			LIVRO Nº	FLS/FICHA Nº
ANDRIELI PONTES GOMES	04781027	07847		1178

Cargo: 1778 Cuidador(a) Setor: 00026 RT

PERÍODO DE AQUISIÇÃO

DE: 10/08/2023 A: 09/08/2024

PERÍODO DE GOZO DAS FÉRIAS

DE: 17/06/2025 A: 16/07/2025

BASE PARA CÁLCULO DA REMUNERAÇÃO DAS FÉRIAS

FALTAS NÃO JUSTIF.	SALÁRIO BASE	ADICIONAIS	MÉDIAS	BASE DE CÁLCULO: MENSAL - HORÁRIO - TAREFA OU OUTRAS
2,0	1.518,00	303,60	0,00	**1-Mensal**

Código	Descrição	Quant. / (%)	Referência	Valor Unitário	Vencimentos	Descontos
4204	Férias	14,00	gozadas neste mês	60,72	850,08	
4204	Férias	16,00	gozadas mês seguinte	60,72	971,52	
4205	1/3 sobre Férias		gozadas neste mês	850,08	283,36	
4205	1/3 sobre Férias		gozadas mês seguinte	971,52	323,84	
5901	F.G.T.S.	8,00	1133.44 mês atual	90,67		
5901	F.G.T.S.		1295.36 mês seguint	103,62		
9104	INSS s/ Férias	7,50	gozadas neste mês	1.133,44		85,00
9104	INSS s/ Férias	7,50	gozadas mês seguinte	1.295,36		97,15
					2.428,80	182,15
					Valor Líquido	2.246,65

Local de Trabalho: RT

Pelo presente comunicamos-lhe que, de acordo com a Lei, ser-lhe-ão concedidas férias relativas ao período acima descrito e a sua disposição fica a importância líquida de R$ 2.246,65 (DOIS MIL, DUZENTOS E QUARENTA E SEIS REAIS E SESSENTA E CINCO CENTAVOS**********) a ser paga adiantadamente.

Local e data

CIENTE

BIOGESP - ASS GESTÃO EXEC SERVS PUB SOCI
CNPJ / CPF 26.702.577/0001-39

ANDRIELI PONTES GOMES

RECIBO DE FÉRIAS

DE ACORDO COM O PARÁGRAFO ÚNICO DO ARTIGO 145 DA C.L.T.

Recebi da firma BIOGESP - ASS GESTÃO EXEC SERVS PUB SOCI , CNPJ / CPF nº 26.702.577/0001-39
estabelecida à Rua Cardeal Arcoverde, 1641 sl 93/94 , Pinheiros
em São Paulo SP a importância de R$ 2.246,65
(DOIS MIL, DUZENTOS E QUARENTA E SEIS REAIS E SESSENTA E CINCO CENTAVOS**********)
que me é paga adiantadamente por motivo das minhas férias regulamentares, ora concedidas e que vou gozar de acordo com a descrição acima, tudo conforme o aviso que recebi em tempo, ao qual dei meu "ciente".

Para clareza e documento, firmo o presente recibo, dando à firma plena e geral quitação.

Local e data

ANDRIELI PONTES GOMES

Comprovante de transferência > 2ª via

BIOGESP ASSOCIACAO DE GESTAO E EXECUCAO **Agência:** 0123 **Conta:** 13004570-6

Conta Corrente de Origem

Agência: 0123

Conta Corrente: 13004570-6

Conta Corrente de Destino

Agência: 0679

Nº da Conta: 01034821-9

Favorecido: ANDRIELI PONTES GOMES

Valor: 2.246,65

Informações Adicionais

Tipo de Transferência: Conta Corrente **para** Conta Corrente

Conta Origem Informada: 0123 13004570-6

Conta Destino Informada: 0679 01034821-9

2ª via

Transação exclusiva para Transferência de Valores entre contas Santander.

Data da Transação: **11/06/2025**
Autenticação Bancária: **38662758615684416364625**
Canal: **Internet Banking**

Central de Atendimento Santander Empresarial

4004-2125 (Regiões Metropolitanas)
0800-726-2125 (Demais Localidades)
0800 723 5007 (Pessoas com deficiência auditiva ou de fala)

SAC - Atendimento 24h por dia, todos os dias.

0800 762 7777
0800 771 0401 (Pessoas com deficiência auditiva ou de fala)

Ouvidoria - Das 9h às 18h, de segunda a sexta-feira, exceto feriado.

0800 726 0322
0800 771 0301 (Pessoas com deficiência auditiva ou de fala)

Empresa: 05476

AVISO E RECIBO DE FÉRIAS

CAPITULO VI - TITULO II DA C.L.T.

DEC. - LEI Nº 5452 DE 01/05/1943, COM AS ALTERAÇÕES DO DEC. - LEI Nº 1.535 DE 13/04/1977

AVISO PRÉVIO DE FÉRIAS

DE ACORDO COM O ART. 135 DA C.L.T., PARTICIPANDO NO MÍNIMO COM 30 DIAS DE ANTECEDÊNCIA

NOTIFICAÇÃO

NOME DO EMPREGADO	Nº CART. DO TRABALHO	SÉRIE	REGISTRO DO EMPREGADO	
			LIVRO Nº	FLS/FICHA Nº
KATIA REGINA DE ALMEIDA BONNO CARVALHO	2649466	09875		1277

Cargo: 1778 Cuidador(a) Setor: 00026 RT

PERÍODO DE AQUISIÇÃO

DE: 10/08/2023 A: 09/08/2024

PERÍODO DE GOZO DAS FÉRIAS

DE: 17/06/2025 A: 16/07/2025

BASE PARA CÁLCULO DA REMUNERAÇÃO DAS FÉRIAS

FALTAS NÃO JUSTIF.	SALÁRIO BASE	ADICIONAIS	MÉDIAS	BASE DE CÁLCULO: MENSAL - HORÁRIO - TAREFA OU OUTRAS
	1.518,00	910,56	0,00	**1-Mensal**

Código	Descrição	Quant. / (%)	Referência	Valor Unitário	Vencimentos	Descontos
4204	Férias	14,00	gozadas neste mês	80,95	1.133,30	
4204	Férias	16,00	gozadas mês seguinte	80,95	1.295,20	
4205	1/3 sobre Férias		gozadas neste mês	1.133,30	377,77	
4205	1/3 sobre Férias		gozadas mês seguinte	1.295,20	431,73	
5901	F.G.T.S.	8,00	1511.07 mês atual	120,88		
5901	F.G.T.S.		1726.93 mês seguint	138,15		
9104	INSS s/ Férias	7,50	gozadas neste mês	1.511,07		113,33
9104	INSS s/ Férias	9,00	gozadas mês seguinte	1.726,93		132,65
9203	IRF s/ Férias	7,50	base irrf mes	2.630,80		15,15
					3.238,00	261,13
					Valor Líquido	2.976,87

Local de Trabalho: RT

Pelo presente comunicamos-lhe que, de acordo com a Lei, ser-lhe-ão concedidas férias relativas ao período acima descrito e a sua disposição fica a importância líquida de R$ 2.976,87 (DOIS MIL, NOVECENTOS E SETENTA E SEIS REAIS E OITENTA E SETE CENTAVOS* **********) a ser paga adiantadamente.

Local e data

CIENTE

BIOGESP - ASS GESTÃO EXEC SERVS PUB SOCI
CNPJ / CPF 26.702.577/0001-39

KATIA REGINA DE ALMEIDA BONNO CARVALHO

RECIBO DE FÉRIAS

DE ACORDO COM O PARÁGRAFO ÚNICO DO ARTIGO 145 DA C.L.T.

Recebi da firma BIOGESP - ASS GESTÃO EXEC SERVS PUB SOCI , CNPJ / CPF nº 26.702.577/0001-39
estabelecida à Rua Cardeal Arcoverde, 1641 sl 93/94 , Pinheiros
em São Paulo SP a importância de R$ 2.976,87
(DOIS MIL, NOVECENTOS E SETENTA E SEIS REAIS E OITENTA E SETE CENTAVOS**********)
que me é paga adiantadamente por motivo das minhas férias regulamentares, ora concedidas e que vou gozar de acordo com a descrição acima, tudo conforme o aviso que recebi em tempo, ao qual dei meu "ciente".

Para clareza e documento, firmo o presente recibo, dando à firma plena e geral quitação.

Local e data

KATIA REGINA DE ALMEIDA BONNO CARVALHO

Comprovante de transferência > 2ª via

BIOGESP ASSOCIACAO DE GESTAO E EXECUCAO **Agência:** 0123 **Conta:** 13004570-6

Conta Corrente de Origem

Agência: 0123

Conta Corrente: 13004570-6

Conta Corrente de Destino

Agência: 2222

Nº da Conta: 01010596-4

Favorecido: KATIA REGINA DE ALMEIDA BONNO

Valor: 2.976,87

Informações Adicionais

Tipo de Transferência: Conta Corrente **para** Conta Corrente

Conta Origem Informada: 0123 13004570-6

Conta Destino Informada: 2222 01010596-4

2ª via

Transação exclusiva para Transferência de Valores entre contas Santander.

Data da Transação: **11/06/2025**
Autenticação Bancária: **38662758614884413364625**
Canal: **Internet Banking**

Central de Atendimento Santander Empresarial

4004-2125 (Regiões Metropolitanas)
0800-726-2125 (Demais Localidades)
0800 723 5007 (Pessoas com deficiência auditiva ou de fala)

SAC - Atendimento 24h por dia, todos os dias.

0800 762 7777
0800 771 0401 (Pessoas com deficiência auditiva ou de fala)

Ouvidoria - Das 9h às 18h, de segunda a sexta-feira, exceto feriado.

0800 726 0322
0800 771 0301 (Pessoas com deficiência auditiva ou de fala)

Empresa: 05476

AVISO E RECIBO DE FÉRIAS

CAPITULO VI - TITULO II DA C.L.T.

DEC. - LEI Nº 5452 DE 01/05/1943, COM AS ALTERAÇÕES DO DEC. - LEI Nº 1.535 DE 13/04/1977

AVISO PRÉVIO DE FÉRIAS

DE ACORDO COM O ART. 135 DA C.L.T., PARTICIPANDO NO MÍNIMO COM 30 DIAS DE ANTECEDÊNCIA

NOTIFICAÇÃO

NOME DO EMPREGADO	Nº CART. DO TRABALHO	SÉRIE	REGISTRO DO EMPREGADO	
			LIVRO Nº	FLS/FICHA Nº
MARIA DA PAIXAO SANTOS	1801906	08821		1305

Cargo: 1778 Cuidador(a) Setor: 00026 RT

PERÍODO DE AQUISIÇÃO

DE: 10/08/2023 A: 09/08/2024

PERÍODO DE GOZO DAS FÉRIAS

DE: 17/06/2025 A: 16/07/2025

BASE PARA CÁLCULO DA REMUNERAÇÃO DAS FÉRIAS

FALTAS NÃO JUSTIF.	SALÁRIO BASE	ADICIONAIS	MÉDIAS	BASE DE CÁLCULO: MENSAL - HORÁRIO - TAREFA OU OUTRAS
	1.518,00	910,56	0,00	**1-Mensal**

Código	Descrição	Quant. / (%)	Referência	Valor Unitário	Vencimentos	Descontos
4204	Férias	14,00	gozadas neste mês	80,95	1.133,30	
4204	Férias	16,00	gozadas mês seguinte	80,95	1.295,20	
4205	1/3 sobre Férias		gozadas neste mês	1.133,30	377,77	
4205	1/3 sobre Férias		gozadas mês seguinte	1.295,20	431,73	
5901	F.G.T.S.	8,00	1511.07 mês atual	120,88		
5901	F.G.T.S.		1726.93 mês seguint	138,15		
9104	INSS s/ Férias	7,50	gozadas neste mês	1.511,07		113,33
9104	INSS s/ Férias	9,00	gozadas mês seguinte	1.726,93		132,65
9203	IRF s/ Férias	7,50	base irrf mes	2.630,80		15,15
					3.238,00	261,13
					Valor Líquido	2.976,87

Local de Trabalho: RT

Pelo presente comunicamos-lhe que, de acordo com a Lei, ser-lhe-ão concedidas férias relativas ao período acima descrito e a sua disposição fica a importância líquida de R$ 2.976,87 (DOIS MIL, NOVECENTOS E SETENTA E SEIS REAIS E OITENTA E SETE CENTAVOS* **********) a ser paga adiantadamente.

Local e data

CIENTE

BIOGESP - ASS GESTÃO EXEC SERVS PUB SOCI
CNPJ / CPF 26.702.577/0001-39

MARIA DA PAIXAO SANTOS

RECIBO DE FÉRIAS

DE ACORDO COM O PARÁGRAFO ÚNICO DO ARTIGO 145 DA C.L.T.

Recebi da firma BIOGESP - ASS GESTÃO EXEC SERVS PUB SOCI , CNPJ / CPF nº 26.702.577/0001-39
estabelecida à Rua Cardeal Arcoverde, 1641 sl 93/94 , Pinheiros
em São Paulo SP a importância de R$ 2.976,87
(DOIS MIL, NOVECENTOS E SETENTA E SEIS REAIS E OITENTA E SETE CENTAVOS**********)
que me é paga adiantadamente por motivo das minhas férias regulamentares, ora concedidas e que vou gozar de acordo com a descrição acima, tudo conforme o aviso que recebi em tempo, ao qual dei meu "ciente".

Para clareza e documento, firmo o presente recibo, dando à firma plena e geral quitação.

Local e data

MARIA DA PAIXAO SANTOS

Comprovante de transferência > 2ª via

BIOGESP ASSOCIACAO DE GESTAO E EXECUCAO **Agência:** 0123 **Conta:** 13004570-6

Conta Corrente de Origem

Agência: 0123

Conta Corrente: 13004570-6

Conta Corrente de Destino

Agência: 0196

Nº da Conta: 01028955-8

Favorecido: MARIA DA PAIXAO SANTOS

Valor: 2.976,87

Informações Adicionais

Tipo de Transferência: Conta Corrente **para** Conta Corrente

Conta Origem Informada: 0123 13004570-6

Conta Destino Informada: 0196 01028955-8

2ª via

Transação exclusiva para Transferência de Valores entre contas Santander.

Data da Transação: **11/06/2025**
Autenticação Bancária: **38666758614584413364625**
Canal: **Internet Banking**

Central de Atendimento Santander Empresarial

4004-2125 (Regiões Metropolitanas)
0800-726-2125 (Demais Localidades)
0800 723 5007 (Pessoas com deficiência auditiva ou de fala)

SAC - Atendimento 24h por dia, todos os dias.

0800 762 7777
0800 771 0401 (Pessoas com deficiência auditiva ou de fala)

Ouvidoria - Das 9h às 18h, de segunda a sexta-feira, exceto feriado.

0800 726 0322
0800 771 0301 (Pessoas com deficiência auditiva ou de fala)

Empresa: 05476

AVISO E RECIBO DE FÉRIAS

CAPITULO VI - TITULO II DA C.L.T.

DEC. - LEI Nº 5452 DE 01/05/1943, COM AS ALTERAÇÕES DO DEC. - LEI Nº 1.535 DE 13/04/1977

AVISO PRÉVIO DE FÉRIAS

DE ACORDO COM O ART. 135 DA C.L.T., PARTICIPANDO NO MÍNIMO COM 30 DIAS DE ANTECEDÊNCIA

NOTIFICAÇÃO

NOME DO EMPREGADO	Nº CART. DO TRABALHO	SÉRIE	REGISTRO DO EMPREGADO	
			LIVRO Nº	FLS/FICHA Nº
ROSELI MAIA	63088	00002		1378

Cargo: 1778 Cuidador(a) Setor: 00026 RT

PERÍODO DE AQUISIÇÃO

DE: 10/08/2023 A: 09/08/2024

PERÍODO DE GOZO DAS FÉRIAS

DE: 10/06/2025 A: 09/07/2025

BASE PARA CÁLCULO DA REMUNERAÇÃO DAS FÉRIAS

FALTAS NÃO JUSTIF.	SALÁRIO BASE	ADICIONAIS	MÉDIAS	BASE DE CÁLCULO: MENSAL - HORÁRIO - TAREFA OU OUTRAS
	1.518,00	910,56	0,00	**1-Mensal**

Código	Descrição	Quant. / (%)	Referência	Valor Unitário	Vencimentos	Descontos
4204	Férias	21,00	gozadas neste mês	80,95	1.699,95	
4204	Férias	9,00	gozadas mês seguinte	80,95	728,55	
4205	1/3 sobre Férias		gozadas neste mês	1.699,95	566,65	
4205	1/3 sobre Férias		gozadas mês seguinte	728,55	242,85	
5901	F.G.T.S.	8,00	2266.6 mês atual	181,32		
5901	F.G.T.S.		971.4 mês seguint	77,71		
9104	INSS s/ Férias	9,00	gozadas neste mês	2.266,60		181,22
9104	INSS s/ Férias	7,50	gozadas mês seguinte	971,40		72,85
9203	IRF s/ Férias	7,50	base irrf mes	2.630,80		15,15
					3.238,00	269,22
					Valor Líquido	2.968,78

Local de Trabalho: RT

Pelo presente comunicamos-lhe que, de acordo com a Lei, ser-lhe-ão concedidas férias relativas ao período acima descrito e a sua disposição fica a importância líquida de R$ 2.968,78 (DOIS MIL, NOVECENTOS E SESSENTA E OITO REAIS E SETENTA E OITO CENTAVOS**********) a ser paga adiantadamente.

Local e data

CIENTE

BIOGESP - ASS GESTÃO EXEC SERVS PUB SOCI
CNPJ / CPF 26.702.577/0001-39

ROSELI MAIA

RECIBO DE FÉRIAS

DE ACORDO COM O PARÁGRAFO ÚNICO DO ARTIGO 145 DA C.L.T.

Recebi da firma BIOGESP - ASS GESTÃO EXEC SERVS PUB SOCI , CNPJ / CPF nº 26.702.577/0001-39
estabelecida à Rua Cardeal Arcoverde, 1641 sl 93/94 , Pinheiros
em São Paulo SP a importância de R$ 2.968,78
(DOIS MIL, NOVECENTOS E SESSENTA E OITO REAIS E SETENTA E OITO CENTAVOS**********)
que me é paga adiantadamente por motivo das minhas férias regulamentares, ora concedidas e que vou gozar de acordo com a descrição acima, tudo conforme o aviso que recebi em tempo, ao qual dei meu "ciente".

Para clareza e documento, firmo o presente recibo, dando à firma plena e geral quitação.

Local e data

ROSELI MAIA

Comprovante de transferência > 2ª via

BIOGESP ASSOCIACAO GESTAO EXECUCAO SERVI **Agência:** 0123 **Conta:** 13004570-6

Conta Corrente de Origem

Agência: 0123

Conta Corrente: 13004570-6

Conta Corrente de Destino

Agência: 3268

Nº da Conta: 01095076-7

Favorecido: ROSELI MAIA

Valor: 2.968,78

Informações Adicionais

Tipo de Transferência: Conta Corrente **para** Conta Corrente

Conta Origem Informada: 0123 13004570-6

Conta Destino Informada: 3268 01095076-7

2ª via

Transação exclusiva para Transferência de Valores entre contas Santander.

Data da Transação: **05/06/2025**
Autenticação Bancária: **387627786195C3413794665**
Canal: **Internet Banking**

Central de Atendimento Santander Empresarial

4004-2125 (Regiões Metropolitanas)
0800-726-2125 (Demais Localidades)
0800 723 5007 (Pessoas com deficiência auditiva ou de fala)

SAC - Atendimento 24h por dia, todos os dias.

0800 762 7777
0800 771 0401 (Pessoas com deficiência auditiva ou de fala)

Ouvidoria - Das 9h às 18h, de segunda a sexta-feira, exceto feriado.

0800 726 0322
0800 771 0301 (Pessoas com deficiência auditiva ou de fala)

Empresa: 05476

AVISO E RECIBO DE FÉRIAS

CAPITULO VI - TITULO II DA C.L.T.

DEC. - LEI Nº 5452 DE 01/05/1943, COM AS ALTERAÇÕES DO DEC. - LEI Nº 1.535 DE 13/04/1977

AVISO PRÉVIO DE FÉRIAS

DE ACORDO COM O ART. 135 DA C.L.T., PARTICIPANDO NO MÍNIMO COM 30 DIAS DE ANTECEDÊNCIA

NOTIFICAÇÃO

NOME DO EMPREGADO	Nº CART. DO TRABALHO	SÉRIE	REGISTRO DO EMPREGADO	
			LIVRO Nº	FLS/FICHA Nº
VANESSIA MARIA DA SILVA	022763	00305		

Cargo: 1778 Cuidador(a) Setor: 00026 RT

PERÍODO DE AQUISIÇÃO

DE: 10/08/2023 A: 09/08/2024

PERÍODO DE GOZO DAS FÉRIAS

DE: 10/06/2025 A: 09/07/2025

BASE PARA CÁLCULO DA REMUNERAÇÃO DAS FÉRIAS

FALTAS NÃO JUSTIF.	SALÁRIO BASE	ADICIONAIS	MÉDIAS	BASE DE CÁLCULO: MENSAL - HORÁRIO - TAREFA OU OUTRAS
	1.518,00	303,60	0,00	**1-Mensal**

Código	Descrição	Quant. / (%)	Referência	Valor Unitário	Vencimentos	Descontos
4204	Férias	21,00	gozadas neste mês	60,72	1.275,12	
4204	Férias	9,00	gozadas mês seguinte	60,72	546,48	
4205	1/3 sobre Férias		gozadas neste mês	1.275,12	425,04	
4205	1/3 sobre Férias		gozadas mês seguinte	546,48	182,16	
5901	F.G.T.S.	8,00	1700.16 mês atual	136,01		
5901	F.G.T.S.		728.64 mês seguint	58,29		
9104	INSS s/ Férias	9,00	gozadas neste mês	1.700,16		130,24
9104	INSS s/ Férias	7,50	gozadas mês seguinte	728,64		54,64
					2.428,80	184,88
					Valor Líquido	2.243,92

Local de Trabalho: RT

Pelo presente comunicamos-lhe que, de acordo com a Lei, ser-lhe-ão concedidas férias relativas ao período acima descrito e a sua disposição fica a importância líquida de R$ 2.243,92 (DOIS MIL, DUZENTOS E QUARENTA E TRES REAIS E NOVENTA E DOIS CENTAVOS** **********) a ser paga adiantadamente.

Local e data

CIENTE

BIOGESP - ASS GESTÃO EXEC SERVS PUB SOCI
CNPJ / CPF 26.702.577/0001-39

VANESSIA MARIA DA SILVA

RECIBO DE FÉRIAS

DE ACORDO COM O PARÁGRAFO ÚNICO DO ARTIGO 145 DA C.L.T.

Recebi da firma BIOGESP - ASS GESTÃO EXEC SERVS PUB SOCI , CNPJ / CPF nº 26.702.577/0001-39
estabelecida à Rua Cardeal Arcoverde, 1641 sl 93/94 , Pinheiros
em São Paulo SP a importância de R$ 2.243,92
(DOIS MIL, DUZENTOS E QUARENTA E TRES REAIS E NOVENTA E DOIS CENTAVOS**********)
que me é paga adiantadamente por motivo das minhas férias regulamentares, ora concedidas e que vou gozar de acordo com a descrição acima, tudo conforme o aviso que recebi em tempo, ao qual dei meu "ciente".

Para clareza e documento, firmo o presente recibo, dando à firma plena e geral quitação.

Local e data

VANESSIA MARIA DA SILVA

Comprovante de transferência > 2ª via

BIOGESP ASSOCIACAO GESTAO EXECUCAO SERVI **Agência:** 0123 **Conta:** 13004570-6

Conta Corrente de Origem

Agência: 0123

Conta Corrente: 13004570-6

Conta Corrente de Destino

Agência: 2222

Nº da Conta: 01010109-4

Favorecido: VANESSIA MARIA DA SILVA

Valor: 2.243,92

Informações Adicionais

Tipo de Transferência: Conta Corrente **para** Conta Corrente

Conta Origem Informada: 0123 13004570-6

Conta Destino Informada: 2222 01010109-4

2ª via

Transação exclusiva para Transferência de Valores entre contas Santander.

Data da Transação: **05/06/2025**
Autenticação Bancária: **387627786195D3413794665**
Canal: **Internet Banking**

A colaboradora foi desligada em 02/06/2025, no entanto, havia férias agendadas para ela a partir de
10/06/2025, com pagamento previsto para o dia 05/06/2025.

Como o desligamento ocorreu antes do início do período de férias, o pagamento que estava programado no banco precisou ser estornado, conforme comprovante anexo.

Santander

Comprovante do Pix

05/06/2025 - 16:27:47

Valor pago
R$ 2.243,92

Forma de pagamento
Ag 2222 Cc 1010109-4

Dados do recebedor

Para

CNPJ
26.***.***/0001-3*

Chave
pi******rp@biogesp.org.br

Instituição
BCO SANTANDER (BRASIL) S.A.

Dados do pagador

De
Vanessia Maria Da Silva

CPF
***.352.198-**

Instituição
BCO SANTANDER (BRASIL) S.A.

ID/Transação
E90400888202506051927404420540 56

Data e hora da transação
05/06/2025 - 16:27:47

Código de autenticação
86838085074199B31907047

Central de Atendimento Santander

4004-3535 (Capitais e Regiões Metropolitanas)

0800-702-3535 (Demais Localidades)

SAC 0800-762-7777

Ouvidoria 0800-726-0332

Empresa: 05476

AVISO E RECIBO DE FÉRIAS

CAPITULO VI - TITULO II DA C.L.T.

DEC. - LEI Nº 5452 DE 01/05/1943, COM AS ALTERAÇÕES DO DEC. - LEI Nº 1.535 DE 13/04/1977

AVISO PRÉVIO DE FÉRIAS

DE ACORDO COM O ART. 135 DA C.L.T., PARTICIPANDO NO MÍNIMO COM 30 DIAS DE ANTECEDÊNCIA

NOTIFICAÇÃO

NOME DO EMPREGADO	Nº CART. DO TRABALHO	SÉRIE	REGISTRO DO EMPREGADO	
			LIVRO Nº	FLS/FICHA Nº
VICTORIA CRISTINA MOSELLI GOMES DA SILVA	014689	00470		

Cargo: 0689 Nutricionista Setor: 00026 RT

PERÍODO DE AQUISIÇÃO

DE: 10/08/2023 A: 09/08/2024

PERÍODO DE GOZO DAS FÉRIAS

DE: 01/07/2025 A: 30/07/2025

BASE PARA CÁLCULO DA REMUNERAÇÃO DAS FÉRIAS

FALTAS NÃO JUSTIF.	SALÁRIO BASE	ADICIONAIS	MÉDIAS	BASE DE CÁLCULO: MENSAL - HORÁRIO - TAREFA OU OUTRAS
1,0	3.650,00	303,60	0,00	**1-Mensal**

Código	Descrição	Quant. / (%)	Referência	Valor Unitário	Vencimentos	Descontos
4204	Férias	30,00	gozadas neste mês	131,79	3.953,60	
4205	1/3 sobre Férias		gozadas neste mês	3.953,60	1.317,87	
5901	F.G.T.S.	8,00	5271.47 mês atual	421,71		
9104	INSS s/ Férias	14,00	gozadas neste mês	5.271,47		547,58
9203	IRF s/ Férias	22,50	base irrf mes	4.664,27		373,97
					5.271,47	921,55
					Valor Líquido	4.349,92

Local de Trabalho: RT

Pelo presente comunicamos-lhe que, de acordo com a Lei, ser-lhe-ão concedidas férias relativas ao período acima descrito e a sua disposição fica a importância líquida de R$ 4.349,92 (QUATRO MIL, TREZENTOS E QUARENTA E NOVE REAIS E NOVENTA E DOIS CENTAVOS**********) a ser paga adiantadamente.

Local e data

CIENTE

BIOGESP - ASS GESTÃO EXEC SERVS PUB SOCI
CNPJ / CPF 26.702.577/0001-39

VICTORIA CRISTINA MOSELLI GOMES DA SILVA

RECIBO DE FÉRIAS

DE ACORDO COM O PARÁGRAFO ÚNICO DO ARTIGO 145 DA C.L.T.

Recebi da firma BIOGESP - ASS GESTÃO EXEC SERVS PUB SOCI , CNPJ / CPF nº 26.702.577/0001-39
estabelecida à Rua Cardeal Arcoverde, 1641 sl 93/94 , Pinheiros
em São Paulo SP a importância de R$ 4.349,92
(QUATRO MIL, TREZENTOS E QUARENTA E NOVE REAIS E NOVENTA E DOIS CENTAVOS**********)
que me é paga adiantadamente por motivo das minhas férias regulamentares, ora concedidas e que vou gozar de acordo com a descrição acima, tudo conforme o aviso que recebi em tempo, ao qual dei meu "ciente".

Para clareza e documento, firmo o presente recibo, dando à firma plena e geral quitação.

Local e data

VICTORIA CRISTINA MOSELLI GOMES DA SILVA

Comprovante de transferência > 2ª via

BIOGESP ASSOCIACAO DE GESTAO E EXECUCAO **Agência:** 0123 **Conta:** 13004570-6

Conta Corrente de Origem

Agência: 0123

Conta Corrente: 13004570-6

Conta Corrente de Destino

Agência: 0679

Nº da Conta: 01034807-5

Favorecido: VICTORIA CRISTINA MOSELLI GOMES

Valor: 4.349,92

Informações Adicionais

Tipo de Transferência: Conta Corrente **para** Conta Corrente

Conta Origem Informada: 0123 13004570-6

Conta Destino Informada: 0679 01034807-5

2ª via

Transação exclusiva para Transferência de Valores entre contas Santander.

Data da Transação: **25/06/2025**
Autenticação Bancária: **387627686167C5413364665**
Canal: **Internet Banking**

Central de Atendimento Santander Empresarial

4004-2125 (Regiões Metropolitanas)
0800-726-2125 (Demais Localidades)
0800 723 5007 (Pessoas com deficiência auditiva ou de fala)

SAC - Atendimento 24h por dia, todos os dias.

0800 762 7777
0800 771 0401 (Pessoas com deficiência auditiva ou de fala)

Ouvidoria - Das 9h às 18h, de segunda a sexta-feira, exceto feriado.

0800 726 0322
0800 771 0301 (Pessoas com deficiência auditiva ou de fala)

Empresa: 05476

AVISO E RECIBO DE FÉRIAS

CAPITULO VI - TITULO II DA C.L.T.

DEC. - LEI Nº 5452 DE 01/05/1943, COM AS ALTERAÇÕES DO DEC. - LEI Nº 1.535 DE 13/04/1977

AVISO PRÉVIO DE FÉRIAS

DE ACORDO COM O ART. 135 DA C.L.T., PARTICIPANDO NO MÍNIMO COM 30 DIAS DE ANTECEDÊNCIA

NOTIFICAÇÃO

NOME DO EMPREGADO	Nº CART. DO TRABALHO	SÉRIE	REGISTRO DO EMPREGADO	
			LIVRO Nº	FLS/FICHA Nº
ADRIANA APARECIDA CORREIA BARBOSA	17643	00156		

Cargo: 1273 Tecnico de Enfermagem

Setor: 00027 UPA RIBEIRÃO - STA LUZIA

PERÍODO DE AQUISIÇÃO

DE: 21/08/2023 A: 20/08/2024

PERÍODO DE GOZO DAS FÉRIAS

DE: 16/06/2025 A: 15/07/2025

BASE PARA CÁLCULO DA REMUNERAÇÃO DAS FÉRIAS

FALTAS NÃO JUSTIF.	SALÁRIO BASE	ADICIONAIS	MÉDIAS	BASE DE CÁLCULO: MENSAL - HORÁRIO - TAREFA OU OUTRAS
	2.300,00	303,60	0,00	**1-Mensal**

Código	Descrição	Quant. / (%)	Referência	Valor Unitário	Vencimentos	Descontos
4204	Férias	15,00	gozadas neste mês	86,79	1.301,85	
4204	Férias	15,00	gozadas mês seguinte	86,79	1.301,85	
4205	1/3 sobre Férias		gozadas neste mês	1.301,85	433,95	
4205	1/3 sobre Férias		gozadas mês seguinte	1.301,85	433,95	
5901	F.G.T.S.	8,00	1735.8 mês atual	138,86		
5901	F.G.T.S.		1735.8 mês seguint	138,86		
9104	INSS s/ Férias	9,00	gozadas neste mês	1.735,80		133,45
9104	INSS s/ Férias	9,00	gozadas mês seguinte	1.735,80		133,45
9203	IRF s/ Férias	7,50	IRRF/qtde depend = 2	2.825,52		29,75
					3.471,60	296,65
					Valor Líquido	3.174,95

Local de Trabalho: UPA RIBEIRÃO - STA LUZIA

Pelo presente comunicamos-lhe que, de acordo com a Lei, ser-lhe-ão concedidas férias relativas ao período acima descrito e a sua disposição fica a importância líquida de R$ 3.174,95 (TRES MIL, CENTO E SETENTA E QUATRO REAIS E NOVENTA E CINCO CENTAVOS*** **********) a ser paga adiantadamente.

Local e data

CIENTE

BIOGESP - ASS GESTÃO EXEC SERVS PUB SOCI
CNPJ / CPF 26.702.577/0001-39

ADRIANA APARECIDA CORREIA BARBOSA

RECIBO DE FÉRIAS

DE ACORDO COM O PARÁGRAFO ÚNICO DO ARTIGO 145 DA C.L.T.

Recebi da firma BIOGESP - ASS GESTÃO EXEC SERVS PUB SOCI , CNPJ / CPF nº 26.702.577/0001-39
estabelecida à Rua Cardeal Arcoverde, 1641 sl 93/94 , Pinheiros
em São Paulo SP a importância de R$ 3.174,95
(TRES MIL, CENTO E SETENTA E QUATRO REAIS E NOVENTA E CINCO CENTAVOS**********)
que me é paga adiantadamente por motivo das minhas férias regulamentares, ora concedidas e que vou gozar de acordo com a descrição acima, tudo conforme o aviso que recebi em tempo, ao qual dei meu "ciente".

Para clareza e documento, firmo o presente recibo, dando à firma plena e geral quitação.

Local e data

ADRIANA APARECIDA CORREIA BARBOSA

Comprovante de transferência > 2ª via

BIOGESP ASSOCIACAO DE GESTAO E EXECUCAO **Agência:** 0123 **Conta:** 13004570-6

Conta Corrente de Origem

Agência: 0123

Conta Corrente: 13004570-6

Conta Corrente de Destino

Agência: 2988

Nº da Conta: 03089843-4

Favorecido: ADRIANA APARECIDA CORREIA GONCA

Valor: 3.174,95

Informações Adicionais

Tipo de Transferência: Conta Corrente **para** Conta Corrente

Conta Origem Informada: 0123 13004570-6

Conta Destino Informada: 2988 03089843-4

2ª via

Transação exclusiva para Transferência de Valores entre contas Santander.

Data da Transação: **11/06/2025**
Autenticação Bancária: **38662758614574413364625**
Canal: **Internet Banking**

Central de Atendimento Santander Empresarial
4004-2125 (Regiões Metropolitanas)
0800 726 2125 (Demais Localidades)
0800 723 5007 (Pessoas com deficiência auditiva ou de fala)

SAC - Atendimento 24h por dia, todos os dias.
0800 762 7777
0800 771 0401 (Pessoas com deficiência auditiva ou de fala)
Ouvidoria - Das 9h às 18h, de segunda a sexta-feira, exceto feriado.
0800 726 0322
0800 771 0301 (Pessoas com deficiência auditiva ou de fala)

Empresa: 05476

AVISO E RECIBO DE FÉRIAS

CAPITULO VI - TITULO II DA C.L.T.

DEC. - LEI Nº 5452 DE 01/05/1943, COM AS ALTERAÇÕES DO DEC. - LEI Nº 1.535 DE 13/04/1977

AVISO PRÉVIO DE FÉRIAS

DE ACORDO COM O ART. 135 DA C.L.T., PARTICIPANDO NO MÍNIMO COM 30 DIAS DE ANTECEDÊNCIA

NOTIFICAÇÃO

NOME DO EMPREGADO	Nº CART. DO TRABALHO	SÉRIE	REGISTRO DO EMPREGADO	
			LIVRO Nº	FLS/FICHA Nº
ANGELITA DIAS SOUZA DE OLIVEIRA	1553303	06873		182

Cargo: 3885 Supervisor(a) de Recepção — Setor: 00027 UPA RIBEIRÃO - STA LUZIA

PERÍODO DE AQUISIÇÃO

DE: 10/08/2023 A: 09/08/2024

PERÍODO DE GOZO DAS FÉRIAS

DE: 16/06/2025 A: 15/07/2025

BASE PARA CÁLCULO DA REMUNERAÇÃO DAS FÉRIAS

FALTAS NÃO JUSTIF.	SALÁRIO BASE	ADICIONAIS	MÉDIAS	BASE DE CÁLCULO: MENSAL - HORÁRIO - TAREFA OU OUTRAS
	1.705,00	303,60	39,29	**1-Mensal**

Código	Descrição	Quant. / (%)	Referência	Valor Unitário	Vencimentos	Descontos
4204	Férias	15,00	gozadas neste mês	68,26	1.023,90	
4204	Férias	15,00	gozadas mês seguinte	68,26	1.023,90	
4205	1/3 sobre Férias		gozadas neste mês	1.023,90	341,30	
4205	1/3 sobre Férias		gozadas mês seguinte	1.023,90	341,30	
5901	F.G.T.S.	8,00	1365.2 mês atual	109,21		
5901	F.G.T.S.		1365.2 mês seguint	109,21		
9104	INSS s/ Férias	7,50	gozadas neste mês	1.365,20		102,39
9104	INSS s/ Férias	7,50	gozadas mês seguinte	1.365,20		102,39
					2.730,40	204,78
					Valor Líquido	2.525,62

Local de Trabalho: UPA RIBEIRÃO - STA LUZIA

Pelo presente comunicamos-lhe que, de acordo com a Lei, ser-lhe-ão concedidas férias relativas ao período acima descrito e a sua disposição fica a importância líquida de R$ 2.525,62 (DOIS MIL, QUINHENTOS E VINTE E CINCO REAIS E SESSENTA E DOIS CENTAVOS* **********) a ser paga adiantadamente.

Local e data

CIENTE

BIOGESP - ASS GESTÃO EXEC SERVS PUB SOCI
CNPJ / CPF 26.702.577/0001-39

ANGELITA DIAS SOUZA DE OLIVEIRA

RECIBO DE FÉRIAS

DE ACORDO COM O PARÁGRAFO ÚNICO DO ARTIGO 145 DA C.L.T.

Recebi da firma BIOGESP - ASS GESTÃO EXEC SERVS PUB SOCI , CNPJ / CPF nº 26.702.577/0001-39
estabelecida à Rua Cardeal Arcoverde, 1641 sl 93/94 , Pinheiros
em São Paulo SP a importância de R$ 2.525,62
(DOIS MIL, QUINHENTOS E VINTE E CINCO REAIS E SESSENTA E DOIS CENTAVOS**********)
que me é paga adiantadamente por motivo das minhas férias regulamentares, ora concedidas e que vou gozar de acordo com a descrição acima, tudo conforme o aviso que recebi em tempo, ao qual dei meu "ciente".

Para clareza e documento, firmo o presente recibo, dando à firma plena e geral quitação.

Local e data

ANGELITA DIAS SOUZA DE OLIVEIRA

Comprovante de transferência > 2ª via

BIOGESP ASSOCIACAO DE GESTAO E EXECUCAO **Agência:** 0123 **Conta:** 13004570-6

Conta Corrente de Origem

Agência: 0123

Conta Corrente: 13004570-6

Conta Corrente de Destino

Agência: 0196

Nº da Conta: 01027139-3

Favorecido: ANGELITA DIAS SOUZA

Valor: 2.525,62

Informações Adicionais

Tipo de Transferência: Conta Corrente **para** Conta Corrente

Conta Origem Informada: 0123 13004570-6

Conta Destino Informada: 0196 01027139-3

2ª via

Transação exclusiva para Transferência de Valores entre contas Santander.

Data da Transação: **11/06/2025**
Autenticação Bancária: **38662758613584413364625**
Canal: **Internet Banking**

Central de Atendimento Santander Empresarial

4004-2125 (Regiões Metropolitanas)
0800-726-2125 (Demais Localidades)
0800 723 5007 (Pessoas com deficiência auditiva ou de fala)

SAC - Atendimento 24h por dia, todos os dias.

0800 762 7777
0800 771 0401 (Pessoas com deficiência auditiva ou de fala)

Ouvidoria - Das 9h às 18h, de segunda a sexta-feira, exceto feriado.

0800 726 0322
0800 771 0301 (Pessoas com deficiência auditiva ou de fala)

Empresa: 05476

AVISO E RECIBO DE FÉRIAS

CAPITULO VI - TITULO II DA C.L.T.

DEC. - LEI Nº 5452 DE 01/05/1943, COM AS ALTERAÇÕES DO DEC. - LEI Nº 1.535 DE 13/04/1977

AVISO PRÉVIO DE FÉRIAS

DE ACORDO COM O ART. 135 DA C.L.T., PARTICIPANDO NO MÍNIMO COM 30 DIAS DE ANTECEDÊNCIA

NOTIFICAÇÃO

NOME DO EMPREGADO	Nº CART. DO TRABALHO	SÉRIE	REGISTRO DO EMPREGADO	
			LIVRO Nº	FLS/FICHA Nº
BIANCA LISBOA DA SILVA	04373006	03855		1184

Cargo: 1273 Tecnico de Enfermagem

Setor: 00027 UPA RIBEIRÃO - STA LUZIA

PERÍODO DE AQUISIÇÃO

DE: 10/08/2023 A: 09/08/2024

PERÍODO DE GOZO DAS FÉRIAS

DE: 16/06/2025 A: 15/07/2025

BASE PARA CÁLCULO DA REMUNERAÇÃO DAS FÉRIAS

FALTAS NÃO JUSTIF.	SALÁRIO BASE	ADICIONAIS	MÉDIAS	BASE DE CÁLCULO: MENSAL - HORÁRIO - TAREFA OU OUTRAS
	2.300,00	1.223,04	0,00	**1-Mensal**

Código	Descrição	Quant. / (%)	Referência	Valor Unitário	Vencimentos	Descontos
4204	Férias	15,00	gozadas neste mês	117,43	1.761,45	
4204	Férias	15,00	gozadas mês seguinte	117,43	1.761,45	
4205	1/3 sobre Férias		gozadas neste mês	1.761,45	587,15	
4205	1/3 sobre Férias		gozadas mês seguinte	1.761,45	587,15	
5901	F.G.T.S.	8,00	2348.6 mês atual	187,88		
5901	F.G.T.S.		2348.6 mês seguint	187,88		
9104	INSS s/ Férias	9,00	gozadas neste mês	2.348,60		188,60
9104	INSS s/ Férias	9,00	gozadas mês seguinte	2.348,60		188,60
9203	IRF s/ Férias	22,50	base irrf mes	4.090,00		244,76
					4.697,20	621,96
					Valor Líquido	4.075,24

Local de Trabalho: UPA RIBEIRÃO - STA LUZIA

Pelo presente comunicamos-lhe que, de acordo com a Lei, ser-lhe-ão concedidas férias relativas ao período acima descrito e a sua disposição fica a importância líquida de R$ 4.075,24 (QUATRO MIL, SETENTA E CINCO REAIS E VINTE E QUATRO CENTAVOS********** **********) a ser paga adiantadamente.

Local e data

CIENTE

BIOGESP - ASS GESTÃO EXEC SERVS PUB SOCI
CNPJ / CPF 26.702.577/0001-39

BIANCA LISBOA DA SILVA

RECIBO DE FÉRIAS

DE ACORDO COM O PARÁGRAFO ÚNICO DO ARTIGO 145 DA C.L.T.

Recebi da firma BIOGESP - ASS GESTÃO EXEC SERVS PUB SOCI , CNPJ / CPF nº 26.702.577/0001-39
estabelecida à Rua Cardeal Arcoverde, 1641 sl 93/94 , Pinheiros
em São Paulo SP a importância de R$ 4.075,24
(QUATRO MIL, SETENTA E CINCO REAIS E VINTE E QUATRO CENTAVOS**********)
que me é paga adiantadamente por motivo das minhas férias regulamentares, ora concedidas e que vou gozar de acordo com a descrição acima, tudo conforme o aviso que recebi em tempo, ao qual dei meu "ciente".

Para clareza e documento, firmo o presente recibo, dando à firma plena e geral quitação.

Local e data

BIANCA LISBOA DA SILVA

Comprovante de transferência > 2ª via

BIOGESP ASSOCIACAO DE GESTAO E EXECUCAO **Agência:** 0123 **Conta:** 13004570-6

Conta Corrente de Origem

Agência: 0123

Conta Corrente: 13004570-6

Conta Corrente de Destino

Agência: 4609

Nº da Conta: 01097847-1

Favorecido: BIANCA LISBOA DA SILVA

Valor: 4.075,24

Informações Adicionais

Tipo de Transferência: Conta Corrente **para** Conta Corrente

Conta Origem Informada: 0123 13004570-6

Conta Destino Informada: 4609 01097847-1

2ª via

Transação exclusiva para Transferência de Valores entre contas Santander.

Data da Transação: **11/06/2025**
Autenticação Bancária: **38662758613584413364625**
Canal: **Internet Banking**

Central de Atendimento Santander Empresarial

4004-2125 (Regiões Metropolitanas)
0800-726-2125 (Demais Localidades)
0800 723 5007 (Pessoas com deficiência auditiva ou de fala)

SAC - Atendimento 24h por dia, todos os dias.

0800 762 7777
0800 771 0401 (Pessoas com deficiência auditiva ou de fala)

Ouvidoria - Das 9h às 18h, de segunda a sexta-feira, exceto feriado.

0800 726 0322
0800 771 0301 (Pessoas com deficiência auditiva ou de fala)

Empresa: 05476

AVISO E RECIBO DE FÉRIAS

CAPITULO VI - TITULO II DA C.L.T.

DEC. - LEI Nº 5452 DE 01/05/1943, COM AS ALTERAÇÕES DO DEC. - LEI Nº 1.535 DE 13/04/1977

AVISO PRÉVIO DE FÉRIAS

DE ACORDO COM O ART. 135 DA C.L.T., PARTICIPANDO NO MÍNIMO COM 30 DIAS DE ANTECEDÊNCIA

NOTIFICAÇÃO

NOME DO EMPREGADO	Nº CART. DO TRABALHO	SÉRIE	REGISTRO DO EMPREGADO	
			LIVRO Nº	FLS/FICHA Nº
BRUNA DE MORAIS GAMA	3580746	08805		1187

Cargo: 1273 Tecnico de Enfermagem

Setor: 00027 UPA RIBEIRÃO - STA LUZIA

PERÍODO DE AQUISIÇÃO

DE: 10/08/2023 A: 09/08/2024

PERÍODO DE GOZO DAS FÉRIAS

DE: 16/06/2025 A: 15/07/2025

BASE PARA CÁLCULO DA REMUNERAÇÃO DAS FÉRIAS

FALTAS NÃO JUSTIF.	SALÁRIO BASE	ADICIONAIS	MÉDIAS	BASE DE CÁLCULO: MENSAL - HORÁRIO - TAREFA OU OUTRAS
	2.300,00	303,60	35,69	**1-Mensal**

Código	Descrição	Quant. / (%)	Referência	Valor Unitário	Vencimentos	Descontos
4204	Férias	15,00	gozadas neste mês	87,98	1.319,70	
4204	Férias	15,00	gozadas mês seguinte	87,98	1.319,70	
4205	1/3 sobre Férias		gozadas neste mês	1.319,70	439,90	
4205	1/3 sobre Férias		gozadas mês seguinte	1.319,70	439,90	
5901	F.G.T.S.	8,00	1759.6 mês atual	140,76		
5901	F.G.T.S.		1759.6 mês seguint	140,76		
9104	INSS s/ Férias	9,00	gozadas neste mês	1.759,60		135,59
9104	INSS s/ Férias	9,00	gozadas mês seguinte	1.759,60		135,59
9203	IRF s/ Férias	15,00	base irrf mes	2.912,00		42,64
					3.519,20	313,82
					Valor Líquido	3.205,38

Local de Trabalho: UPA RIBEIRÃO - STA LUZIA

Pelo presente comunicamos-lhe que, de acordo com a Lei, ser-lhe-ão concedidas férias relativas ao período acima descrito e a sua disposição fica a importância líquida de R$ 3.205,38 (TRES MIL, DUZENTOS E CINCO REAIS E TRINTA E OITO CENTAVOS********** **********) a ser paga adiantadamente.

Local e data

CIENTE

BIOGESP - ASS GESTÃO EXEC SERVS PUB SOCI
CNPJ / CPF 26.702.577/0001-39

BRUNA DE MORAIS GAMA

RECIBO DE FÉRIAS

DE ACORDO COM O PARÁGRAFO ÚNICO DO ARTIGO 145 DA C.L.T.

Recebi da firma BIOGESP - ASS GESTÃO EXEC SERVS PUB SOCI , CNPJ / CPF nº 26.702.577/0001-39
estabelecida à Rua Cardeal Arcoverde, 1641 sl 93/94 , Pinheiros
em São Paulo SP a importância de R$ 3.205,38
(TRES MIL, DUZENTOS E CINCO REAIS E TRINTA E OITO CENTAVOS**********)
que me é paga adiantadamente por motivo das minhas férias regulamentares, ora concedidas e que vou gozar de acordo com a descrição acima, tudo conforme o aviso que recebi em tempo, ao qual dei meu "ciente".

Para clareza e documento, firmo o presente recibo, dando à firma plena e geral quitação.

Local e data

BRUNA DE MORAIS GAMA

Comprovante de transferência > 2ª via

BIOGESP ASSOCIACAO DE GESTAO E EXECUCAO **Agência:** 0123 **Conta:** 13004570-6

Conta Corrente de Origem

Agência: 0123

Conta Corrente: 13004570-6

Conta Corrente de Destino

Agência: 2222

Nº da Conta: 01010097-6

Favorecido: BRUNA DE MORAIS GAMA

Valor: 3.205,38

Informações Adicionais

Tipo de Transferência: Conta Corrente **para** Conta Corrente

Conta Origem Informada: 0123 13004570-6

Conta Destino Informada: 2222 01010097-6

2ª via

Transação exclusiva para Transferência de Valores entre contas Santander.

Data da Transação: **11/06/2025**
Autenticação Bancária: **38662758613584413364625**
Canal: **Internet Banking**

Central de Atendimento Santander Empresarial

4004-2125 (Regiões Metropolitanas)
0800-726-2125 (Demais Localidades)
0800 723 5007 (Pessoas com deficiência auditiva ou de fala)

SAC - Atendimento 24h por dia, todos os dias.

0800 762 7777
0800 771 0401 (Pessoas com deficiência auditiva ou de fala)

Ouvidoria - Das 9h às 18h, de segunda a sexta-feira, exceto feriado.

0800 726 0322
0800 771 0301 (Pessoas com deficiência auditiva ou de fala)

Empresa: 05476

AVISO E RECIBO DE FÉRIAS

CAPITULO VI - TITULO II DA C.L.T.

DEC. - LEI Nº 5452 DE 01/05/1943, COM AS ALTERAÇÕES DO DEC. - LEI Nº 1.535 DE 13/04/1977

AVISO PRÉVIO DE FÉRIAS

DE ACORDO COM O ART. 135 DA C.L.T., PARTICIPANDO NO MÍNIMO COM 30 DIAS DE ANTECEDÊNCIA

NOTIFICAÇÃO

NOME DO EMPREGADO	Nº CART. DO TRABALHO	SÉRIE	REGISTRO DO EMPREGADO	
			LIVRO Nº	FLS/FICHA Nº
DALCIONE DOMINGUES ROCHA	2182354	02808		

Cargo: 1273 Tecnico de Enfermagem — Setor: 00027 UPA RIBEIRÃO - STA LUZIA

PERÍODO DE AQUISIÇÃO

DE: 10/08/2023 A: 09/08/2024

PERÍODO DE GOZO DAS FÉRIAS

DE: 02/07/2025 A: 31/07/2025

BASE PARA CÁLCULO DA REMUNERAÇÃO DAS FÉRIAS

FALTAS NÃO JUSTIF.	SALÁRIO BASE	ADICIONAIS	MÉDIAS	BASE DE CÁLCULO: MENSAL - HORÁRIO - TAREFA OU OUTRAS
	2.300,00	303,60	0,00	**1-Mensal**

Código	Descrição	Quant. / (%)	Referência	Valor Unitário	Vencimentos	Descontos
4204	Férias	30,00	gozadas neste mês	86,79	2.603,60	
4205	1/3 sobre Férias		gozadas neste mês	2.603,60	867,87	
5901	F.G.T.S.	8,00	3471.47 mês atual	277,71		
9104	INSS s/ Férias	12,00	gozadas neste mês	3.471,47		309,98
9203	IRF s/ Férias	15,00	base irrf mes	2.864,27		35,48
					3.471,47	345,46
					Valor Líquido	3.126,01

Local de Trabalho: UPA RIBEIRÃO - STA LUZIA

Pelo presente comunicamos-lhe que, de acordo com a Lei, ser-lhe-ão concedidas férias relativas ao período acima descrito e a sua disposição fica a importância líquida de R$ 3.126,01 (TRES MIL, CENTO E VINTE E SEIS REAIS E HUM CENTAVO********** **********) a ser paga adiantadamente.

Local e data

CIENTE

BIOGESP - ASS GESTÃO EXEC SERVS PUB SOCI
CNPJ / CPF 26.702.577/0001-39

DALCIONE DOMINGUES ROCHA

RECIBO DE FÉRIAS

DE ACORDO COM O PARÁGRAFO ÚNICO DO ARTIGO 145 DA C.L.T.

Recebi da firma BIOGESP - ASS GESTÃO EXEC SERVS PUB SOCI , CNPJ / CPF nº 26.702.577/0001-39
estabelecida à Rua Cardeal Arcoverde, 1641 sl 93/94 , Pinheiros
em São Paulo SP a importância de R$ 3.126,01
(TRES MIL, CENTO E VINTE E SEIS REAIS E HUM CENTAVO**********)
que me é paga adiantadamente por motivo das minhas férias regulamentares, ora concedidas e que vou gozar de acordo com a descrição acima, tudo conforme o aviso que recebi em tempo, ao qual dei meu "ciente".

Para clareza e documento, firmo o presente recibo, dando à firma plena e geral quitação.

Local e data

DALCIONE DOMINGUES ROCHA

Comprovante de transferência > 2ª via

BIOGESP ASSOCIACAO DE GESTAO E EXECUCAO **Agência:** 0123 **Conta:** 13004570-6

Conta Corrente de Origem

Agência: 0123

Conta Corrente: 13004570-6

Conta Corrente de Destino

Agência: 3268

Nº da Conta: 01088113-9

Favorecido: DALCIONE DOMINGUES ROCHA DOS SA

Valor: 3.126,01

Informações Adicionais

Tipo de Transferência: Conta Corrente **para** Conta Corrente

Conta Origem Informada: 0123 13004570-6

Conta Destino Informada: 3268 01088113-9

2ª via

Transação exclusiva para Transferência de Valores entre contas Santander.

Data da Transação: **26/06/2025**
Autenticação Bancária: **285657B86165A541B464675**
Canal: **Internet Banking**

Central de Atendimento Santander Empresarial

4004-2125 (Regiões Metropolitanas)
0800-726-2125 (Demais Localidades)
0800 723 5007 (Pessoas com deficiência auditiva ou de fala)

SAC - Atendimento 24h por dia, todos os dias.

0800 762 7777
0800 771 0401 (Pessoas com deficiência auditiva ou de fala)

Ouvidoria - Das 9h às 18h, de segunda a sexta-feira, exceto feriado.

0800 726 0322
0800 771 0301 (Pessoas com deficiência auditiva ou de fala)

Empresa: 05476

AVISO E RECIBO DE FÉRIAS

CAPITULO VI - TITULO II DA C.L.T.

DEC. - LEI Nº 5452 DE 01/05/1943, COM AS ALTERAÇÕES DO DEC. - LEI Nº 1.535 DE 13/04/1977

AVISO PRÉVIO DE FÉRIAS

DE ACORDO COM O ART. 135 DA C.L.T., PARTICIPANDO NO MÍNIMO COM 30 DIAS DE ANTECEDÊNCIA

NOTIFICAÇÃO

NOME DO EMPREGADO	Nº CART. DO TRABALHO	SÉRIE	REGISTRO DO EMPREGADO	
			LIVRO Nº	FLS/FICHA Nº
FRANCYELLE ALVES CELIO	023947	00427		1849

Cargo: 1363 Tec. de Farmácia

Setor: 00027 UPA RIBEIRÃO - STA LUZIA

PERÍODO DE AQUISIÇÃO

DE: 17/08/2023 A: 16/08/2024

PERÍODO DE GOZO DAS FÉRIAS

DE: 01/07/2025 A: 30/07/2025

BASE PARA CÁLCULO DA REMUNERAÇÃO DAS FÉRIAS

FALTAS NÃO JUSTIF.	SALÁRIO BASE	ADICIONAIS	MÉDIAS	BASE DE CÁLCULO: MENSAL - HORÁRIO - TAREFA OU OUTRAS
	2.300,00	1.344,72	298,77	**1-Mensal**

Código	Descrição	Quant. / (%)	Referência	Valor Unitário	Vencimentos	Descontos
4204	Férias	30,00	gozadas neste mês	131,45	3.943,49	
4205	1/3 sobre Férias		gozadas neste mês	3.943,49	1.314,50	
5901	F.G.T.S.	8,00	5257.99 mês atual	420,63		
9104	INSS s/ Férias	14,00	gozadas neste mês	5.257,99		545,70
9203	IRF s/ Férias	22,50	base irrf mes	4.650,79		370,94
					5.257,99	916,64
					Valor Líquido	4.341,35

Local de Trabalho: UPA RIBEIRÃO - STA LUZIA

Pelo presente comunicamos-lhe que, de acordo com a Lei, ser-lhe-ão concedidas férias relativas ao período acima descrito e a sua disposição fica a importância líquida de R$ 4.341,35 (QUATRO MIL, TREZENTOS E QUARENTA E HUM REAIS E TRINTA E CINCO CENTAVOS**********) a ser paga adiantadamente.

Local e data

CIENTE

BIOGESP - ASS GESTÃO EXEC SERVS PUB SOCI
CNPJ / CPF 26.702.577/0001-39

FRANCYELLE ALVES CELIO

RECIBO DE FÉRIAS

DE ACORDO COM O PARÁGRAFO ÚNICO DO ARTIGO 145 DA C.L.T.

Recebi da firma BIOGESP - ASS GESTÃO EXEC SERVS PUB SOCI , CNPJ / CPF nº 26.702.577/0001-39
estabelecida à Rua Cardeal Arcoverde, 1641 sl 93/94 , Pinheiros
em São Paulo SP a importância de R$ 4.341,35
(QUATRO MIL, TREZENTOS E QUARENTA E HUM REAIS E TRINTA E CINCO CENTAVOS**********)
que me é paga adiantadamente por motivo das minhas férias regulamentares, ora concedidas e que vou gozar de acordo com a descrição acima, tudo conforme o aviso que recebi em tempo, ao qual dei meu "ciente".

Para clareza e documento, firmo o presente recibo, dando à firma plena e geral quitação.

Local e data

FRANCYELLE ALVES CELIO

Comprovante de transferência > 2ª via

BIOGESP ASSOCIACAO DE GESTAO E EXECUCAO **Agência:** 0123 **Conta:** 13004570-6

Conta Corrente de Origem

Agência: 0123

Conta Corrente: 13004570-6

Conta Corrente de Destino

Agência: 2972

Nº da Conta: 02089459-1

Favorecido: FRANCYELLE ALVES CELIO

Valor: 4.341,35

Informações Adicionais

Tipo de Transferência: Conta Corrente **para** Conta Corrente

Conta Origem Informada: 0123 13004570-6

Conta Destino Informada: 2972 02089459-1

2ª via

Transação exclusiva para Transferência de Valores entre contas Santander.

Data da Transação: **25/06/2025**
Autenticação Bancária: **3876276861458413364665**
Canal: **Internet Banking**

Central de Atendimento Santander Empresarial

4004-2125 (Regiões Metropolitanas)
0800-726-2125 (Demais Localidades)
0800 723 5007 (Pessoas com deficiência auditiva ou de fala)

SAC - Atendimento 24h por dia, todos os dias.

0800 762 7777
0800 771 0401 (Pessoas com deficiência auditiva ou de fala)

Ouvidoria - Das 9h às 18h, de segunda a sexta-feira, exceto feriado.

0800 726 0322
0800 771 0301 (Pessoas com deficiência auditiva ou de fala)

Empresa: 05476

AVISO E RECIBO DE FÉRIAS

CAPITULO VI - TITULO II DA C.L.T.

DEC. - LEI Nº 5452 DE 01/05/1943, COM AS ALTERAÇÕES DO DEC. - LEI Nº 1.535 DE 13/04/1977

AVISO PRÉVIO DE FÉRIAS

DE ACORDO COM O ART. 135 DA C.L.T., PARTICIPANDO NO MÍNIMO COM 30 DIAS DE ANTECEDÊNCIA

NOTIFICAÇÃO

NOME DO EMPREGADO	Nº CART. DO TRABALHO	SÉRIE	REGISTRO DO EMPREGADO	
			LIVRO Nº	FLS/FICHA Nº
JUREMA DOS SANTOS DA SILVA	82976	00206		1460

Cargo: 1206 Enfermeiro(a) Setor: 00027 UPA RIBEIRÃO - STA LUZIA

PERÍODO DE AQUISIÇÃO

DE: 22/11/2023 A: 21/11/2024

PERÍODO DE GOZO DAS FÉRIAS

DE: 01/07/2025 A: 30/07/2025

BASE PARA CÁLCULO DA REMUNERAÇÃO DAS FÉRIAS

FALTAS NÃO JUSTIF.	SALÁRIO BASE	ADICIONAIS	MÉDIAS	BASE DE CÁLCULO: MENSAL - HORÁRIO - TAREFA OU OUTRAS
	3.900,00	1.984,80	0,00	**1-Mensal**

Código	Descrição	Quant. / (%)	Referência	Valor Unitário	Vencimentos	Descontos
4204	Férias	30,00	gozadas neste mês	196,16	5.884,80	
4205	1/3 sobre Férias		gozadas neste mês	5.884,80	1.961,60	
5901	F.G.T.S.	8,00	7846.4 mês atual	627,71		
9104	INSS s/ Férias	14,00	gozadas neste mês	7.846,40		908,07
9203	IRF s/ Férias	27,50	base irrf mes	6.938,33		999,31
					7.846,40	1.907,38
					Valor Líquido	5.939,02

Local de Trabalho: UPA RIBEIRÃO - STA LUZIA

Pelo presente comunicamos-lhe que, de acordo com a Lei, ser-lhe-ão concedidas férias relativas ao período acima descrito e a sua disposição fica a importância líquida de R$ 5.939,02 (CINCO MIL, NOVECENTOS E TRINTA E NOVE REAIS E DOIS CENTAVOS********** **********) a ser paga adiantadamente.

Local e data

CIENTE

BIOGESP - ASS GESTÃO EXEC SERVS PUB SOCI
CNPJ / CPF 26.702.577/0001-39

JUREMA DOS SANTOS DA SILVA

RECIBO DE FÉRIAS

DE ACORDO COM O PARÁGRAFO ÚNICO DO ARTIGO 145 DA C.L.T.

Recebi da firma BIOGESP - ASS GESTÃO EXEC SERVS PUB SOCI , CNPJ / CPF nº 26.702.577/0001-39
estabelecida à Rua Cardeal Arcoverde, 1641 sl 93/94 , Pinheiros
em São Paulo SP a importância de R$ 5.939,02
(CINCO MIL, NOVECENTOS E TRINTA E NOVE REAIS E DOIS CENTAVOS**********)
que me é paga adiantadamente por motivo das minhas férias regulamentares, ora concedidas e que vou gozar de acordo com a descrição acima, tudo conforme o aviso que recebi em tempo, ao qual dei meu "ciente".

Para clareza e documento, firmo o presente recibo, dando à firma plena e geral quitação.

Local e data

JUREMA DOS SANTOS DA SILVA

Comprovante de transferência > 2ª via

BIOGESP ASSOCIACAO DE GESTAO E EXECUCAO **Agência:** 0123 **Conta:** 13004570-6

Conta Corrente de Origem

Agência: 0123

Conta Corrente: 13004570-6

Conta Corrente de Destino

Agência: 3409

Nº da Conta: 02015831-8

Favorecido: JUREMA DOS SANTOS DA SILVA

Valor: 5.939,02

Informações Adicionais

Tipo de Transferência: Conta Corrente **para** Conta Corrente

Conta Origem Informada: 0123 13004570-6

Conta Destino Informada: 3409 02015831-8

2ª via

Transação exclusiva para Transferência de Valores entre contas Santander.

Data da Transação: **25/06/2025**
Autenticação Bancária: **3876276861458413364665**
Canal: **Internet Banking**

Empresa: 05476

AVISO E RECIBO DE FÉRIAS

CAPITULO VI - TITULO II DA C.L.T.

DEC. - LEI Nº 5452 DE 01/05/1943, COM AS ALTERAÇÕES DO DEC. - LEI Nº 1.535 DE 13/04/1977

AVISO PRÉVIO DE FÉRIAS

DE ACORDO COM O ART. 135 DA C.L.T., PARTICIPANDO NO MÍNIMO COM 30 DIAS DE ANTECEDÊNCIA

NOTIFICAÇÃO

NOME DO EMPREGADO	Nº CART. DO TRABALHO	SÉRIE	REGISTRO DO EMPREGADO	
			LIVRO Nº	FLS/FICHA Nº
KETLEM DE CASTRO ASAD	12482	00156		

Cargo: 1273 Tecnico de Enfermagem

Setor: 00027 UPA RIBEIRÃO - STA LUZIA

PERÍODO DE AQUISIÇÃO

DE: 10/08/2023 A: 09/08/2024

PERÍODO DE GOZO DAS FÉRIAS

DE: 02/07/2025 A: 31/07/2025

BASE PARA CÁLCULO DA REMUNERAÇÃO DAS FÉRIAS

FALTAS NÃO JUSTIF.	SALÁRIO BASE	ADICIONAIS	MÉDIAS	BASE DE CÁLCULO: MENSAL - HORÁRIO - TAREFA OU OUTRAS
	2.300,00	303,60	0,00	**1-Mensal**

Código	Descrição	Quant. / (%)	Referência	Valor Unitário	Vencimentos	Descontos
4204	Férias	30,00	gozadas neste mês	86,79	2.603,60	
4205	1/3 sobre Férias		gozadas neste mês	2.603,60	867,87	
5901	F.G.T.S.	8,00	3471.47 mês atual	277,71		
9104	INSS s/ Férias	12,00	gozadas neste mês	3.471,47		309,98
9203	IRF s/ Férias	15,00	base irrf mes	2.864,27		35,48
					3.471,47	345,46
					Valor Líquido	3.126,01

Local de Trabalho: UPA RIBEIRÃO - STA LUZIA

Pelo presente comunicamos-lhe que, de acordo com a Lei, ser-lhe-ão concedidas férias relativas ao período acima descrito e a sua disposição fica a importância líquida de R$ 3.126,01 (TRES MIL, CENTO E VINTE E SEIS REAIS E HUM CENTAVO********** **********) a ser paga adiantadamente.

Local e data

CIENTE

BIOGESP - ASS GESTÃO EXEC SERVS PUB SOCI
CNPJ / CPF 26.702.577/0001-39

KETLEM DE CASTRO ASAD

RECIBO DE FÉRIAS

DE ACORDO COM O PARÁGRAFO ÚNICO DO ARTIGO 145 DA C.L.T.

Recebi da firma BIOGESP - ASS GESTÃO EXEC SERVS PUB SOCI , CNPJ / CPF nº 26.702.577/0001-39
estabelecida à Rua Cardeal Arcoverde, 1641 sl 93/94 , Pinheiros
em São Paulo SP a importância de R$ 3.126,01
(TRES MIL, CENTO E VINTE E SEIS REAIS E HUM CENTAVO**********)
que me é paga adiantadamente por motivo das minhas férias regulamentares, ora concedidas e que vou gozar de acordo com a descrição acima, tudo conforme o aviso que recebi em tempo, ao qual dei meu "ciente".

Para clareza e documento, firmo o presente recibo, dando à firma plena e geral quitação.

Local e data

KETLEM DE CASTRO ASAD

Comprovante de transferência > 2ª via

BIOGESP ASSOCIACAO DE GESTAO E EXECUCAO **Agência:** 0123 **Conta:** 13004570-6

Conta Corrente de Origem

Agência: 0123

Conta Corrente: 13004570-6

Conta Corrente de Destino

Agência: 3268

Nº da Conta: 01088107-4

Favorecido: KETLEM DE CASTRO ASAD

Valor: 3.126,01

Informações Adicionais

Tipo de Transferência: Conta Corrente **para** Conta Corrente

Conta Origem Informada: 0123 13004570-6

Conta Destino Informada: 3268 01088107-4

2ª via

Transação exclusiva para Transferência de Valores entre contas Santander.

Data da Transação: **26/06/2025**
Autenticação Bancária: **285657B86165A5413464675**
Canal: **Internet Banking**

Central de Atendimento Santander Empresarial

4004-2125 (Regiões Metropolitanas)
0800-726-2125 (Demais Localidades)
0800 723 5007 (Pessoas com deficiência auditiva ou de fala)

SAC - Atendimento 24h por dia, todos os dias.

0800 762 7777
0800 771 0401 (Pessoas com deficiência auditiva ou de fala)

Ouvidoria - Das 9h às 18h, de segunda a sexta-feira, exceto feriado.

0800 726 0322
0800 771 0301 (Pessoas com deficiência auditiva ou de fala)

Empresa: 05476

AVISO E RECIBO DE FÉRIAS

CAPITULO VI - TITULO II DA C.L.T.

DEC. - LEI Nº 5452 DE 01/05/1943, COM AS ALTERAÇÕES DO DEC. - LEI Nº 1.535 DE 13/04/1977

AVISO PRÉVIO DE FÉRIAS

DE ACORDO COM O ART. 135 DA C.L.T., PARTICIPANDO NO MÍNIMO COM 30 DIAS DE ANTECEDÊNCIA

NOTIFICAÇÃO

NOME DO EMPREGADO	Nº CART. DO TRABALHO	SÉRIE	REGISTRO DO EMPREGADO	
			LIVRO Nº	FLS/FICHA Nº
KIMBERLLY MARQUES MENDONÇA	3325122	05820		1999

Cargo: 1273 Tecnico de Enfermagem — Setor: 00027 UPA RIBEIRÃO - STA LUZIA

PERÍODO DE AQUISIÇÃO

DE: 01/03/2024 A: 28/02/2025

PERÍODO DE GOZO DAS FÉRIAS

DE: 01/07/2025 A: 30/07/2025

BASE PARA CÁLCULO DA REMUNERAÇÃO DAS FÉRIAS

FALTAS NÃO JUSTIF.	SALÁRIO BASE	ADICIONAIS	MÉDIAS	BASE DE CÁLCULO: MENSAL - HORÁRIO - TAREFA OU OUTRAS
	2.300,00	303,60	34,07	**1-Mensal**

Código	Descrição	Quant. / (%)	Referência	Valor Unitário	Vencimentos	Descontos
4204	Férias	30,00	gozadas neste mês	87,92	2.637,67	
4205	1/3 sobre Férias		gozadas neste mês	2.637,67	879,22	
5901	F.G.T.S.	8,00	3516.89 mês atual	281,35		
9104	INSS s/ Férias	12,00	gozadas neste mês	3.516,89		315,43
9203	IRF s/ Férias	15,00	base irrf mes	2.909,69		42,29
					3.516,89	357,72
					Valor Líquido	3.159,17

Local de Trabalho: UPA RIBEIRÃO - STA LUZIA

Pelo presente comunicamos-lhe que, de acordo com a Lei, ser-lhe-ão concedidas férias relativas ao período acima descrito e a sua disposição fica a importância líquida de R$ 3.159,17 (TRES MIL, CENTO E CINQUENTA E NOVE REAIS E DEZESSETE CENTAVOS********** **********) a ser paga adiantadamente.

Local e data

CIENTE

BIOGESP - ASS GESTÃO EXEC SERVS PUB SOCI
CNPJ / CPF 26.702.577/0001-39

KIMBERLLY MARQUES MENDONÇA

RECIBO DE FÉRIAS

DE ACORDO COM O PARÁGRAFO ÚNICO DO ARTIGO 145 DA C.L.T.

Recebi da firma BIOGESP - ASS GESTÃO EXEC SERVS PUB SOCI , CNPJ / CPF nº 26.702.577/0001-39
estabelecida à Rua Cardeal Arcoverde, 1641 sl 93/94 , Pinheiros
em São Paulo SP a importância de R$ 3.159,17
(TRES MIL, CENTO E CINQUENTA E NOVE REAIS E DEZESSETE CENTAVOS**********)
que me é paga adiantadamente por motivo das minhas férias regulamentares, ora concedidas e que vou gozar de acordo com a descrição acima, tudo conforme o aviso que recebi em tempo, ao qual dei meu "ciente".

Para clareza e documento, firmo o presente recibo, dando à firma plena e geral quitação.

Local e data

KIMBERLLY MARQUES MENDONÇA

Comprovante de transferência > 2ª via

BIOGESP ASSOCIACAO DE GESTAO E EXECUCAO **Agência:** 0123 **Conta:** 13004570-6

Conta Corrente de Origem

Agência: 0123

Conta Corrente: 13004570-6

Conta Corrente de Destino

Agência: 2222

Nº da Conta: 01011629-4

Favorecido: KIMBERLLY MARQUES MENDONCA

Valor: 3.159,17

Informações Adicionais

Tipo de Transferência: Conta Corrente **para** Conta Corrente

Conta Origem Informada: 0123 13004570-6

Conta Destino Informada: 2222 01011629-4

2ª via

Transação exclusiva para Transferência de Valores entre contas Santander.

Data da Transação: **25/06/2025**
Autenticação Bancária: **3876276861555B5413364665**
Canal: **Internet Banking**

Central de Atendimento Santander Empresarial

4004-2125 (Regiões Metropolitanas)
0800-726-2125 (Demais Localidades)
0800 723 5007 (Pessoas com deficiência auditiva ou de fala)

SAC - Atendimento 24h por dia, todos os dias.

0800 762 7777
0800 771 0401 (Pessoas com deficiência auditiva ou de fala)

Ouvidoria - Das 9h às 18h, de segunda a sexta-feira, exceto feriado.

0800 726 0322
0800 771 0301 (Pessoas com deficiência auditiva ou de fala)

Empresa: 05476

AVISO E RECIBO DE FÉRIAS

CAPITULO VI - TITULO II DA C.L.T.

DEC. - LEI Nº 5452 DE 01/05/1943, COM AS ALTERAÇÕES DO DEC. - LEI Nº 1.535 DE 13/04/1977

AVISO PRÉVIO DE FÉRIAS

DE ACORDO COM O ART. 135 DA C.L.T., PARTICIPANDO NO MÍNIMO COM 30 DIAS DE ANTECEDÊNCIA

NOTIFICAÇÃO

NOME DO EMPREGADO	Nº CART. DO TRABALHO	SÉRIE	REGISTRO DO EMPREGADO	
			LIVRO Nº	FLS/FICHA Nº
MARCIA HELENA ALVES SILVEIRA	1013269	09850		1295

Cargo: 1273 Tecnico de Enfermagem — Setor: 00027 UPA RIBEIRÃO - STA LUZIA

PERÍODO DE AQUISIÇÃO

DE: 10/08/2023 A: 09/08/2024

PERÍODO DE GOZO DAS FÉRIAS

DE: 16/06/2025 A: 15/07/2025

BASE PARA CÁLCULO DA REMUNERAÇÃO DAS FÉRIAS

FALTAS NÃO JUSTIF.	SALÁRIO BASE	ADICIONAIS	MÉDIAS	BASE DE CÁLCULO: MENSAL - HORÁRIO - TAREFA OU OUTRAS
	2.300,00	303,60	0,00	**1-Mensal**

Código	Descrição	Quant. / (%)	Referência	Valor Unitário	Vencimentos	Descontos
4204	Férias	15,00	gozadas neste mês	86,79	1.301,85	
4204	Férias	15,00	gozadas mês seguinte	86,79	1.301,85	
4205	1/3 sobre Férias		gozadas neste mês	1.301,85	433,95	
4205	1/3 sobre Férias		gozadas mês seguinte	1.301,85	433,95	
5901	F.G.T.S.	8,00	1735.8 mês atual	138,86		
5901	F.G.T.S.		1735.8 mês seguint	138,86		
9104	INSS s/ Férias	9,00	gozadas neste mês	1.735,80		133,45
9104	INSS s/ Férias	9,00	gozadas mês seguinte	1.735,80		133,45
9203	IRF s/ Férias	15,00	base irrf mes	2.864,40		35,50
					3.471,60	302,40
					Valor Líquido	3.169,20

Local de Trabalho: UPA RIBEIRÃO - STA LUZIA

Pelo presente comunicamos-lhe que, de acordo com a Lei, ser-lhe-ão concedidas férias relativas ao período acima descrito e a sua disposição fica a importância líquida de R$ 3.169,20 (TRES MIL, CENTO E SESSENTA E NOVE REAIS E VINTE CENTAVOS********** **********) a ser paga adiantadamente.

Local e data

CIENTE

BIOGESP - ASS GESTÃO EXEC SERVS PUB SOCI
CNPJ / CPF 26.702.577/0001-39

MARCIA HELENA ALVES SILVEIRA

RECIBO DE FÉRIAS

DE ACORDO COM O PARÁGRAFO ÚNICO DO ARTIGO 145 DA C.L.T.

Recebi da firma BIOGESP - ASS GESTÃO EXEC SERVS PUB SOCI , CNPJ / CPF nº 26.702.577/0001-39
estabelecida à Rua Cardeal Arcoverde, 1641 sl 93/94 , Pinheiros
em São Paulo SP a importância de R$ 3.169,20
(TRES MIL, CENTO E SESSENTA E NOVE REAIS E VINTE CENTAVOS**********)
que me é paga adiantadamente por motivo das minhas férias regulamentares, ora concedidas e que vou gozar de acordo com a descrição acima, tudo conforme o aviso que recebi em tempo, ao qual dei meu "ciente".

Para clareza e documento, firmo o presente recibo, dando à firma plena e geral quitação.

Local e data

MARCIA HELENA ALVES SILVEIRA

Comprovante de transferência > 2ª via

BIOGESP ASSOCIACAO DE GESTAO E EXECUCAO **Agência:** 0123 **Conta:** 13004570-6

Conta Corrente de Origem

Agência: 0123

Conta Corrente: 13004570-6

Conta Corrente de Destino

Agência: 3268

Nº da Conta: 01088109-8

Favorecido: MARCIA HELENA ALVES SILVEIRA

Valor: 3.169,20

Informações Adicionais

Tipo de Transferência: Conta Corrente **para** Conta Corrente

Conta Origem Informada: 0123 13004570-6

Conta Destino Informada: 3268 01088109-8

2ª via

Transação exclusiva para Transferência de Valores entre contas Santander.

Data da Transação: **11/06/2025**
Autenticação Bancária: **38662758613E84413364625**
Canal: **Internet Banking**

Central de Atendimento Santander Empresarial

4004-2125 (Regiões Metropolitanas)
0800-726-2125 (Demais Localidades)
0800 723 5007 (Pessoas com deficiência auditiva ou de fala)

SAC - Atendimento 24h por dia, todos os dias.

0800 762 7777
0800 771 0401 (Pessoas com deficiência auditiva ou de fala)

Ouvidoria - Das 9h às 18h, de segunda a sexta-feira, exceto feriado.

0800 726 0322
0800 771 0301 (Pessoas com deficiência auditiva ou de fala)

Empresa: 05476

AVISO E RECIBO DE FÉRIAS

CAPITULO VI - TITULO II DA C.L.T.

DEC. - LEI Nº 5452 DE 01/05/1943, COM AS ALTERAÇÕES DO DEC. - LEI Nº 1.535 DE 13/04/1977

AVISO PRÉVIO DE FÉRIAS

DE ACORDO COM O ART. 135 DA C.L.T., PARTICIPANDO NO MÍNIMO COM 30 DIAS DE ANTECEDÊNCIA

NOTIFICAÇÃO

NOME DO EMPREGADO	Nº CART. DO TRABALHO	SÉRIE	REGISTRO DO EMPREGADO	
			LIVRO Nº	FLS/FICHA Nº
MARIA APARECIDA DE SOUZA MEDEIROS FEITOSA	0799673	08890		1296

Cargo: 1273 Tecnico de Enfermagem

Setor: 00027 UPA RIBEIRÃO - STA LUZIA

PERÍODO DE AQUISIÇÃO

DE: 10/08/2023 A: 09/08/2024

PERÍODO DE GOZO DAS FÉRIAS

DE: 02/07/2025 A: 31/07/2025

BASE PARA CÁLCULO DA REMUNERAÇÃO DAS FÉRIAS

FALTAS NÃO JUSTIF.	SALÁRIO BASE	ADICIONAIS	MÉDIAS	BASE DE CÁLCULO: MENSAL - HORÁRIO - TAREFA OU OUTRAS
	2.300,00	1.344,72	0,00	**1-Mensal**

Código	Descrição	Quant. / (%)	Referência	Valor Unitário	Vencimentos	Descontos
4204	Férias	30,00	gozadas neste mês	121,49	3.644,72	
4205	1/3 sobre Férias		gozadas neste mês	3.644,72	1.214,91	
5901	F.G.T.S.	8,00	4859.63 mês atual	388,77		
9104	INSS s/ Férias	14,00	gozadas neste mês	4.859,63		489,93
9203	IRF s/ Férias	22,50	base irrf mes	4.252,43		281,31
					4.859,63	771,24
					Valor Líquido	4.088,39

Local de Trabalho: UPA RIBEIRÃO - STA LUZIA

Pelo presente comunicamos-lhe que, de acordo com a Lei, ser-lhe-ão concedidas férias relativas ao período acima descrito e a sua disposição fica a importância líquida de R$ 4.088,39 (QUATRO MIL, OITENTA E OITO REAIS E TRINTA E NOVE CENTAVOS********** **********) a ser paga adiantadamente.

Local e data

CIENTE

BIOGESP - ASS GESTÃO EXEC SERVS PUB SOCI
CNPJ / CPF 26.702.577/0001-39

MARIA APARECIDA DE SOUZA MEDEIROS FEITOSA

RECIBO DE FÉRIAS

DE ACORDO COM O PARÁGRAFO ÚNICO DO ARTIGO 145 DA C.L.T.

Recebi da firma BIOGESP - ASS GESTÃO EXEC SERVS PUB SOCI , CNPJ / CPF nº 26.702.577/0001-39
estabelecida à Rua Cardeal Arcoverde, 1641 sl 93/94 , Pinheiros
em São Paulo SP a importância de R$ 4.088,39
(QUATRO MIL, OITENTA E OITO REAIS E TRINTA E NOVE CENTAVOS**********)
que me é paga adiantadamente por motivo das minhas férias regulamentares, ora concedidas e que vou gozar de acordo com a descrição acima, tudo conforme o aviso que recebi em tempo, ao qual dei meu "ciente".

Para clareza e documento, firmo o presente recibo, dando à firma plena e geral quitação.

Local e data

MARIA APARECIDA DE SOUZA MEDEIROS FEITOSA

Comprovante de transferência > 2ª via

BIOGESP ASSOCIACAO DE GESTAO E EXECUCAO **Agência:** 0123 **Conta:** 13004570-6

Conta Corrente de Origem

Agência: 0123

Conta Corrente: 13004570-6

Conta Corrente de Destino

Agência: 0196

Nº da Conta: 01030407-7

Favorecido: MARIA APARECIDA DE SOUZA MEDEIR

Valor: 4.088,39

Informações Adicionais

Tipo de Transferência: Conta Corrente **para** Conta Corrente

Conta Origem Informada: 0123 13004570-6

Conta Destino Informada: 0196 01030407-7

2ª via

Transação exclusiva para Transferência de Valores entre contas Santander.

Data da Transação: **26/06/2025**
Autenticação Bancária: **285657B86179A541C464675**
Canal: **Internet Banking**

Central de Atendimento Santander Empresarial

4004-2125 (Regiões Metropolitanas)
0800-726-2125 (Demais Localidades)
0800 723 5007 (Pessoas com deficiência auditiva ou de fala)

SAC - Atendimento 24h por dia, todos os dias.

0800 762 7777
0800 771 0401 (Pessoas com deficiência auditiva ou de fala)

Ouvidoria - Das 9h às 18h, de segunda a sexta-feira, exceto feriado.

0800 726 0322
0800 771 0301 (Pessoas com deficiência auditiva ou de fala)

Empresa: 05476

AVISO E RECIBO DE FÉRIAS

CAPITULO VI - TITULO II DA C.L.T.

DEC. - LEI Nº 5452 DE 01/05/1943, COM AS ALTERAÇÕES DO DEC. - LEI Nº 1.535 DE 13/04/1977

AVISO PRÉVIO DE FÉRIAS

DE ACORDO COM O ART. 135 DA C.L.T., PARTICIPANDO NO MÍNIMO COM 30 DIAS DE ANTECEDÊNCIA

NOTIFICAÇÃO

NOME DO EMPREGADO	Nº CART. DO TRABALHO	SÉRIE	REGISTRO DO EMPREGADO	
			LIVRO Nº	FLS/FICHA Nº
SIGRID MOLINARI BRAGA	1242886	00879		1357

Cargo: 3523 Supervisor de Enfermagem — Setor: 00027 UPA RIBEIRÃO - STA LUZIA

PERÍODO DE AQUISIÇÃO

DE: 10/08/2023 A: 09/08/2024

PERÍODO DE GOZO DAS FÉRIAS

DE: 16/06/2025 A: 15/07/2025

BASE PARA CÁLCULO DA REMUNERAÇÃO DAS FÉRIAS

FALTAS NÃO JUSTIF.	SALÁRIO BASE	ADICIONAIS	MÉDIAS	BASE DE CÁLCULO: MENSAL - HORÁRIO - TAREFA OU OUTRAS
	4.290,00	303,60	0,00	**1-Mensal**

Código	Descrição	Quant. / (%)	Referência	Valor Unitário	Vencimentos	Descontos
4204	Férias	15,00	gozadas neste mês	153,12	2.296,80	
4204	Férias	15,00	gozadas mês seguinte	153,12	2.296,80	
4205	1/3 sobre Férias		gozadas neste mês	2.296,80	765,60	
4205	1/3 sobre Férias		gozadas mês seguinte	2.296,80	765,60	
5901	F.G.T.S.	8,00	3062.4 mês atual	244,99		
5901	F.G.T.S.		3062.4 mês seguint	244,99		
9104	INSS s/ Férias	12,00	gozadas neste mês	3.062,40		260,89
9104	INSS s/ Férias	12,00	gozadas mês seguinte	3.062,40		260,89
9203	IRF s/ Férias	27,50	base irrf mes	5.517,60		608,61
					6.124,80	1.130,39
					Valor Líquido	4.994,41

Local de Trabalho: UPA RIBEIRÃO - STA LUZIA

Pelo presente comunicamos-lhe que, de acordo com a Lei, ser-lhe-ão concedidas férias relativas ao período acima descrito e a sua disposição fica a importância líquida de R$ 4.994,41 (QUATRO MIL, NOVECENTOS E NOVENTA E QUATRO REAIS E QUARENTA E HUM CENTAVOS**********) a ser paga adiantadamente.

Local e data

CIENTE

BIOGESP - ASS GESTÃO EXEC SERVS PUB SOCI
CNPJ / CPF 26.702.577/0001-39

SIGRID MOLINARI BRAGA

RECIBO DE FÉRIAS

DE ACORDO COM O PARÁGRAFO ÚNICO DO ARTIGO 145 DA C.L.T.

Recebi da firma BIOGESP - ASS GESTÃO EXEC SERVS PUB SOCI , CNPJ / CPF nº 26.702.577/0001-39
estabelecida à Rua Cardeal Arcoverde, 1641 sl 93/94 , Pinheiros
em São Paulo SP a importância de R$ 4.994,41
(QUATRO MIL, NOVECENTOS E NOVENTA E QUATRO REAIS E QUARENTA E HUM CENTAVOS**********)
que me é paga adiantadamente por motivo das minhas férias regulamentares, ora concedidas e que vou gozar de acordo com a descrição acima, tudo conforme o aviso que recebi em tempo, ao qual dei meu "ciente".

Para clareza e documento, firmo o presente recibo, dando à firma plena e geral quitação.

Local e data

SIGRID MOLINARI BRAGA

Comprovante de transferência > 2ª via

BIOGESP ASSOCIACAO DE GESTAO E EXECUCAO **Agência:** 0123 **Conta:** 13004570-6

Conta Corrente de Origem

Agência: 0123

Conta Corrente: 13004570-6

Conta Corrente de Destino

Agência: 0195

Nº da Conta: 05009566-2

Favorecido: SIGRID MOLINARI BRAGA

Valor: 4.994,41

Informações Adicionais

Tipo de Transferência: Conta Corrente **para** Conta Corrente

Conta Origem Informada: 0123 13004570-6

Conta Destino Informada: 0195 05009566-2

2ª via

Transação exclusiva para Transferência de Valores entre contas Santander.

Data da Transação: **11/06/2025**
Autenticação Bancária: **385627686135A4413364625**
Canal: **Internet Banking**

Central de Atendimento Santander Empresarial

4004-2125 (Regiões Metropolitanas)
0800-726-2125 (Demais Localidades)
0800 723 5007 (Pessoas com deficiência auditiva ou de fala)

SAC - Atendimento 24h por dia, todos os dias.

0800 762 7777
0800 771 0401 (Pessoas com deficiência auditiva ou de fala)

Ouvidoria - Das 9h às 18h, de segunda a sexta-feira, exceto feriado.

0800 726 0322
0800 771 0301 (Pessoas com deficiência auditiva ou de fala)

Empresa: 05476

AVISO E RECIBO DE FÉRIAS

CAPITULO VI - TITULO II DA C.L.T.

DEC. - LEI Nº 5452 DE 01/05/1943, COM AS ALTERAÇÕES DO DEC. - LEI Nº 1.535 DE 13/04/1977

AVISO PRÉVIO DE FÉRIAS

DE ACORDO COM O ART. 135 DA C.L.T., PARTICIPANDO NO MÍNIMO COM 30 DIAS DE ANTECEDÊNCIA

NOTIFICAÇÃO

NOME DO EMPREGADO	Nº CART. DO TRABALHO	SÉRIE	REGISTRO DO EMPREGADO	
			LIVRO Nº	FLS/FICHA Nº
THALITA SILVA DE ANDRADE	6793	00408		

Cargo: 1273 Tecnico de Enfermagem

Setor: 00027 UPA RIBEIRÃO - STA LUZIA

PERÍODO DE AQUISIÇÃO

DE: 10/08/2023 A: 09/08/2024

PERÍODO DE GOZO DAS FÉRIAS

DE: 01/07/2025 A: 30/07/2025

BASE PARA CÁLCULO DA REMUNERAÇÃO DAS FÉRIAS

FALTAS NÃO JUSTIF.	SALÁRIO BASE	ADICIONAIS	MÉDIAS	BASE DE CÁLCULO: MENSAL - HORÁRIO - TAREFA OU OUTRAS
	2.300,00	303,60	34,01	**1-Mensal**

Código	Descrição	Quant. / (%)	Referência	Valor Unitário	Vencimentos	Descontos
4204	Férias	30,00	gozadas neste mês	87,92	2.637,61	
4205	1/3 sobre Férias		gozadas neste mês	2.637,61	879,20	
5901	F.G.T.S.	8,00	3516.81 mês atual	281,34		
9104	INSS s/ Férias	12,00	gozadas neste mês	3.516,81		315,42
9203	IRF s/ Férias	15,00	base irrf mes	2.909,61		42,28
					3.516,81	357,70
					Valor Líquido	3.159,11

Local de Trabalho: UPA RIBEIRÃO - STA LUZIA

Pelo presente comunicamos-lhe que, de acordo com a Lei, ser-lhe-ão concedidas férias relativas ao período acima descrito e a sua disposição fica a importância líquida de R$ 3.159,11 (TRES MIL, CENTO E CINQUENTA E NOVE REAIS E ONZE CENTAVOS********** **********) a ser paga adiantadamente.

Local e data

CIENTE

BIOGESP - ASS GESTÃO EXEC SERVS PUB SOCI
CNPJ / CPF 26.702.577/0001-39

THALITA SILVA DE ANDRADE

RECIBO DE FÉRIAS

DE ACORDO COM O PARÁGRAFO ÚNICO DO ARTIGO 145 DA C.L.T.

Recebi da firma BIOGESP - ASS GESTÃO EXEC SERVS PUB SOCI , CNPJ / CPF nº 26.702.577/0001-39
estabelecida à Rua Cardeal Arcoverde, 1641 sl 93/94 , Pinheiros
em São Paulo SP a importância de R$ 3.159,11
(TRES MIL, CENTO E CINQUENTA E NOVE REAIS E ONZE CENTAVOS**********)
que me é paga adiantadamente por motivo das minhas férias regulamentares, ora concedidas e que vou gozar de acordo com a descrição acima, tudo conforme o aviso que recebi em tempo, ao qual dei meu "ciente".

Para clareza e documento, firmo o presente recibo, dando à firma plena e geral quitação.

Local e data

THALITA SILVA DE ANDRADE

Comprovante de transferência > 2ª via

BIOGESP ASSOCIACAO DE GESTAO E EXECUCAO **Agência:** 0123 **Conta:** 13004570-6

Conta Corrente de Origem

Agência: 0123

Conta Corrente: 13004570-6

Conta Corrente de Destino

Agência: 0679

Nº da Conta: 01034830-5

Favorecido: THALITA SILVA DE ANDRADE

Valor: 3.159,11

Informações Adicionais

Tipo de Transferência: Conta Corrente **para** Conta Corrente

Conta Origem Informada: 0123 13004570-6

Conta Destino Informada: 0679 01034830-5

2ª via

Transação exclusiva para Transferência de Valores entre contas Santander.

Data da Transação: **25/06/2025**
Autenticação Bancária: **3876276861555B5413364665**
Canal: **Internet Banking**

Central de Atendimento Santander Empresarial
4004-2125 (Regiões Metropolitanas)
0800 726 2125 (Demais Localidades)
0800 723 5007 (Pessoas com deficiência auditiva ou de fala)

SAC - Atendimento 24h por dia, todos os dias.
0800 762 7777
0800 771 0401 (Pessoas com deficiência auditiva ou de fala)
Ouvidoria - Das 9h às 18h, de segunda a sexta-feira, exceto feriado.
0800 726 0322
0800 771 0301 (Pessoas com deficiência auditiva ou de fala)

TERMO DE RESCISÃO DO CONTRATO DE TRABALHO

IDENTIFICAÇÃO DO EMPREGADOR

01 CNPJ/CEI	02 Razão Social/Nome			
26.702.577/0001-39	BIOGESP - ASS GESTÃO EXEC SERVS PUB SOCI			
03 Endereço (logradouro, nº, andar, apartamento)				04 Bairro
Rua Cardeal Arcoverde, 1641 sl 93/94				Pinheiros
05 Município	06 UF	07 CEP	08 CNAE	09 CNPJ/CEI Tomador/Obra
São Paulo	SP	05407-002	8660-7/00	

IDENTIFICAÇÃO DO TRABALHADOR

10 PIS - PASEP	11 Nome			
13304371019	EVELYN MOSCATELLI			
12 Endereço (logradouro, nº, andar, apartamento)				13 Bairro
Rua Vera Cruz,263				Santana
14 Município	15 UF	16 CEP	17 CTPS (nº, série, UF)	18 CPF
Ribeirão Pires	SP	09407-020	5185813 08817 SP	518.581.388-17
19 Data de Nascimento	20 Nome da Mãe			
22/01/2002	ELISABETE RODRIGUES MOSCATELLI			

DADOS DO CONTRATO

21 Tipo de Contrato

1. Contrato de Trabalho por prazo indeterminado.

22 Causa do Afastamento

Despedida sem justa causa, pelo empregador

23 Remuneração Mês Ant.	24 Data de Admissão	25 Data do Aviso Prévio	26 Data do Afastamento	27 Cód. Afastamento
1.800,00	10/08/2021	02/06/2025	02/06/2025	SJ2

28 Pensão Alim. (%) TRCT	29 Pensão Alim. (%) FGTS	30 Categoria do Trabalhador
0,00	0,00	01 - Empregado

31 Código Sindical	32 CNPJ e Nome da Entidade Sindical Laboral
914.021.150.90675-9	67.180.752/0001-52 - SIND. EMP. EST. DE SAUDE ABC

DISCRIMINAÇÃO DAS VERBAS RESCISÓRIAS

VERBAS RESCISÓRIAS

Rubrica	Valor	Rubrica	Valor	Rubrica	Valor
50 Saldo de 02 dias Salário (líquido de faltas e DSR)	R$ 120,00	51 Comissões	R$ 0,00	52 Gratificação	R$ 0,00
53 Adic. de Insalubridade 20,00 %	R$ 20,24	54 Adic. de Periculosidade %	R$ 0,00	55 Adic. Noturno Horas a %	R$ 0,00
56.1 Horas Extras Horas a %	R$ 0,00	57 Gorjetas	R$ 0,00	58 Descanso Semanal Remunerado (DSR)	R$ 0,00
59 Reflexo DSR sobre Salário Variável	R$ 916,87	60 Multa Art. 477 § 8º/CLT	R$ 0,00	62 Salário Família	R$ 0,00
63 13º Salário Proporcional 5/12 avos	R$ 876,50	64.1 13º Salário-Exerc./12 avos	R$ 0,00	65 Férias Proporc 10/12 avos	R$ 1.892,00
66.1 Férias Venc. Per. Aquis. / / a / /	R$ 0,00	68 Terço Constituc. de Férias	R$ 693,73	69 Aviso Prévio Indenizado	R$ 2.103,60
70 13º Salário(Aviso Prévio Indenizado)	R$ 175,30	71 Férias (Aviso-Prévio Indenizado)	R$ 189,19	95.1 Pagto Banco de Horas	R$ 916,87
95.2 Aviso Ind. Lei 12506/11	R$ 631,08	99 Ajuste do Saldo Devedor	R$ 0,00	**TOTAL BRUTO**	**R$ 8.535,38**

DEDUÇÕES

Desconto	Valor	Desconto	Valor	Desconto	Valor
100 Pensão Alimentícia	R$ 0,00	101 Adiantamento Salarial	R$ 0,00	102 Adiantamento de 13º Salário	R$ 0,00
103 Aviso-Prévio Indenizado Dias	R$ 0,00	106 Vale Transporte	R$ 7,20	112.1 Previdência Social	R$ 154,88
112.2 Previdência Social - 13º Salário	R$ 78,88	114.1 IRRF	R$ 0,00	114.2 IRRF sobre 13º Salário	R$ 0,00
115.1 Arredondamento per.anter.	R$ 0,56	115.2 VT não utilizado	R$ 205,20	115.3 Desc. Cesta Basica	R$ 186,67
				TOTAL DEDUÇÕES	**R$ 633,39**
				VALOR LÍQUIDO	**R$ 7.901,99**

Comprovante de transferência > 2ª via

BIOGESP ASSOCIACAO DE GESTAO E EXECUCAO **Agência:** 0123 **Conta:** 13004570-6

Conta Corrente de Origem

Agência: 0123

Conta Corrente: 13004570-6

Conta Corrente de Destino

Agência: 0196

Nº da Conta: 01033876-2

Favorecido: EVELYN MOSCATELLI

Valor: 7.901,99

Informações Adicionais

Tipo de Transferência: Conta Corrente **para** Conta Corrente

Conta Origem Informada: 0123 13004570-6

Conta Destino Informada: 0196 01033876-2

2ª via

Transação exclusiva para Transferência de Valores entre contas Santander.

Data da Transação: **11/06/2025**
Autenticação Bancária: **38A627586145D4418264625**
Canal: **Internet Banking**

Central de Atendimento Santander Empresarial

4004-2125 (Regiões Metropolitanas)
0800-726-2125 (Demais Localidades)
0800 723 5007 (Pessoas com deficiência auditiva ou de fala)

SAC - Atendimento 24h por dia, todos os dias.

0800 762 7777
0800 771 0401 (Pessoas com deficiência auditiva ou de fala)

Ouvidoria - Das 9h às 18h, de segunda a sexta-feira, exceto feriado.

0800 726 0322
0800 771 0301 (Pessoas com deficiência auditiva ou de fala)

TERMO DE RESCISÃO DO CONTRATO DE TRABALHO

IDENTIFICAÇÃO DO EMPREGADOR

01 CNPJ/CEI	02 Razão Social/Nome
26.702.577/0001-39	BIOGESP - ASS GESTÃO EXEC SERVS PUB SOCI

03 Endereço (logradouro, nº, andar, apartamento)	04 Bairro
Rua Cardeal Arcoverde, 1641 sl 93/94	Pinheiros

05 Município	06 UF	07 CEP	08 CNAE	09 CNPJ/CEI Tomador/Obra
São Paulo	SP	05407-002	8660-7/00	

IDENTIFICAÇÃO DO TRABALHADOR

10 PIS - PASEP	11 Nome
12013162040	MIRIAN GUILHERME FERREIRA SILVA

12 Endereço (logradouro, nº, andar, apartamento)	13 Bairro
Rua Prefeito Cido Franco, 749	Centro

14 Município	15 UF	16 CEP	17 CTPS (nº, série, UF)	18 CPF
Rio Grande da Serra	SP	09450-000	0611187 08840 SP	061.118.788-40

19 Data de Nascimento	20 Nome da Mãe
17/12/1963	TEREZINHA GUILHERME FERREIRA

DADOS DO CONTRATO

21 Tipo de Contrato

1. Contrato de Trabalho por prazo indeterminado.

22 Causa do Afastamento

Despedida sem justa causa, pelo empregador

23 Remuneração Mês Ant.	24 Data de Admissão	25 Data do Aviso Prévio	26 Data do Afastamento	27 Cód. Afastamento
4.286,87	20/10/2021	06/06/2025	06/06/2025	SJ2

28 Pensão Alim. (%) TRCT	29 Pensão Alim. (%) FGTS	30 Categoria do Trabalhador
0,00	0,00	01 - Empregado

31 Código Sindical	32 CNPJ e Nome da Entidade Sindical Laboral
914.012.266.86268-6	52.169.117/0001-05 - SIND. DOS ENFERMEIROS DO ESTADO DE SP

DISCRIMINAÇÃO DAS VERBAS RESCISÓRIAS

VERBAS RESCISÓRIAS

Rubrica	Valor	Rubrica	Valor	Rubrica	Valor
50 Saldo de 01 dias Salário (líquido de faltas e DSR)	R$ 142,90	51 Comissões	R$ 0,00	52 Gratificação	R$ 0,00
53 Adic. de Insalubridade 20,00 %	R$ 10,12	54 Adic. de Periculosidade %	R$ 0,00	55 Adic. Noturno Horas a %	R$ 0,00
56.1 Horas Extras Horas a %	R$ 0,00	57 Gorjetas	R$ 0,00	58 Descanso Semanal Remunerado (DSR)	R$ 0,00
59 Reflexo DSR sobre Salário Variável	R$ 0,00	60 Multa Art. 477 § 8º/CLT	R$ 0,00	62 Salário Família	R$ 0,00
63 13º Salário Proporcional 5/12 avos	R$ 1.912,70	64.1 13º Salário-Exerc./12 avos	R$ 0,00	65 Férias Proporc 08/12 avos	R$ 3.060,40
66.1 Férias Venc. Per. Aquis. / / a / /	R$ 0,00	68 Terço Constituc. de Férias	R$ 1.147,64	69 Aviso Prévio Indenizado	R$ 4.590,47
70 13º Salário(Aviso Prévio Indenizado)	R$ 765,08	71 Férias (Aviso-Prévio Indenizado)	R$ 382,54	95 Aviso Ind. Lei 12506/11	R$ 1.377,18
		99 Ajuste do Saldo Devedor	R$ 0,00	**TOTAL BRUTO**	**R$ 13.389,03**

DEDUÇÕES

Desconto	Valor	Desconto	Valor	Desconto	Valor
100 Pensão Alimentícia	R$ 0,00	101 Adiantamento Salarial	R$ 0,00	102 Adiantamento de 13º Salário	R$ 0,00
103 Aviso-Prévio Indenizado Dias	R$ 0,00	112.1 Previdência Social	R$ 11,48	112.2 Previdência Social - 13º Salário	R$ 218,23
114.1 IRRF	R$ 0,00	114.2 IRRF sobre 13º Salário	R$ 0,00	115.1 Arredondamento per.anter.	R$ 0,97
115.2 VT não utilizado	R$ 381,60	115.3 Desc. Cesta Basica	R$ 30,96	**TOTAL DEDUÇÕES**	**R$ 643,24**
				VALOR LÍQUIDO	**R$ 12.745,79**

Comprovante de transferência > 2ª via

BIOGESP ASSOCIACAO DE GESTAO E EXECUCAO **Agência:** 0123 **Conta:** 13004570-6

Conta Corrente de Origem

Agência: 0123

Conta Corrente: 13004570-6

Conta Corrente de Destino

Agência: 2222

Nº da Conta: 01010185-0

Favorecido: MIRIAN GUILHERME FERREIRA SILVA

Valor: 12.745,79

Informações Adicionais

Tipo de Transferência: Conta Corrente **para** Conta Corrente

Conta Origem Informada: 0123 13004570-6

Conta Destino Informada: 2222 01010185-0

2ª via

Transação exclusiva para Transferência de Valores entre contas Santander.

Data da Transação: **13/06/2025**
Autenticação Bancária: **28A677B861A5F4413564645**
Canal: **Internet Banking**

Central de Atendimento Santander Empresarial

4004-2125 (Regiões Metropolitanas)
0800-726-2125 (Demais Localidades)
0800 723 5007 (Pessoas com deficiência auditiva ou de fala)

SAC - Atendimento 24h por dia, todos os dias.

0800 762 7777
0800 771 0401 (Pessoas com deficiência auditiva ou de fala)

Ouvidoria - Das 9h às 18h, de segunda a sexta-feira, exceto feriado.

0800 726 0322
0800 771 0301 (Pessoas com deficiência auditiva ou de fala)

TERMO DE RESCISÃO DO CONTRATO DE TRABALHO

IDENTIFICAÇÃO DO EMPREGADOR

01 CNPJ/CEI	02 Razão Social/Nome			
26.702.577/0001-39	BIOGESP - ASS GESTÃO EXEC SERVS PUB SOCI			
03 Endereço (logradouro, nº, andar, apartamento)				04 Bairro
Rua Cardeal Arcoverde, 1641 sl 93/94				Pinheiros
05 Município	06 UF	07 CEP	08 CNAE	09 CNPJ/CEI Tomador/Obra
São Paulo	SP	05407-002	8660-7/00	

IDENTIFICAÇÃO DO TRABALHADOR

10 PIS - PASEP	11 Nome			
13727428871	IEDA DOS SANTOS PAZ			
12 Endereço (logradouro, nº, andar, apartamento)				13 Bairro
AV. SANTA TEREZA, 1181				SANTA TEREZA
14 Município	15 UF	16 CEP	17 CTPS (nº, série, UF)	18 CPF
Rio Grande da Serra	SP	09450-000	9551394 09415 SP	955.139.494-15
19 Data de Nascimento	20 Nome da Mãe			
16/09/1967	FRANCISCA ALVES BATISTA			

DADOS DO CONTRATO

21 Tipo de Contrato

1. Contrato de Trabalho por prazo indeterminado.

22 Causa do Afastamento

Despedida sem justa causa, pelo empregador

23 Remuneração Mês Ant.	24 Data de Admissão	25 Data do Aviso Prévio	26 Data do Afastamento	27 Cód. Afastamento
2.300,00	10/08/2021	03/06/2025	03/06/2025	SJ2

28 Pensão Alim. (%) TRCT	29 Pensão Alim. (%) FGTS	30 Categoria do Trabalhador
0,00	0,00	01 - Empregado

31 Código Sindical	32 CNPJ e Nome da Entidade Sindical Laboral
914.021.150.90675-9	67.180.752/0001-52 - SIND. EMP. EST. DE SAUDE ABC

DISCRIMINAÇÃO DAS VERBAS RESCISÓRIAS

VERBAS RESCISÓRIAS

Rubrica	Valor	Rubrica	Valor	Rubrica	Valor
50 Saldo de 03 dias Salário (líquido de faltas e DSR)	R$ 230,01	51 Comissões	R$ 0,00	52 Gratificação	R$ 0,00
53 Adic. de Insalubridade 20,00 %	R$ 30,36	54 Adic. de Periculosidade %	R$ 0,00	55 Adic. Noturno Horas a %	R$ 0,00
56.1 Horas Extras Horas a %	R$ 0,00	57 Gorjetas	R$ 0,00	58 Descanso Semanal Remunerado (DSR)	R$ 0,00
59 Reflexo DSR sobre Salário Variável	R$ 0,00	60 Multa Art. 477 § 8º/CLT	R$ 0,00	62 Salário Família	R$ 0,00
63 13º Salário Proporcional 5/12 avos	R$ 1.084,83	64.1 13º Salário-Exerc./12 avos	R$ 0,00	65 Férias Proporc 10/12 avos	R$ 2.169,75
66.1 Férias Venc. Per. Aquis. / / a / /	R$ 0,00	68 Terço Constituc. de Férias	R$ 795,57	69 Aviso Prévio Indenizado	R$ 2.603,60
70 13º Salário(Aviso Prévio Indenizado)	R$ 216,97	71 Férias (Aviso-Prévio Indenizado)	R$ 216,97	95 Aviso Ind. Lei 12506/11	R$ 781,11
		99 Ajuste do Saldo Devedor	R$ 0,00	**TOTAL BRUTO**	**R$ 8.129,17**

DEDUÇÕES

Desconto	Valor	Desconto	Valor	Desconto	Valor
100 Pensão Alimentícia	R$ 0,00	101 Adiantamento Salarial	R$ 0,00	102 Adiantamento de 13º Salário	R$ 0,00
103 Aviso-Prévio Indenizado Dias	R$ 0,00	112.1 Previdência Social	R$ 19,52	112.2 Previdência Social - 13º Salário	R$ 97,63
114.1 IRRF	R$ 0,00	114.2 IRRF sobre 13º Salário	R$ 0,00	115.1 Arredondamento per.anter.	R$ 0,42
115.2 VT não utilizado	R$ 194,40	115.3 Desc. Cesta Basica	R$ 180,00	**TOTAL DEDUÇÕES**	**R$ 491,97**
				VALOR LÍQUIDO	**R$ 7.637,20**

Comprovante de transferência > 2ª via

BIOGESP ASSOCIACAO DE GESTAO E EXECUCAO **Agência:** 0123 **Conta:** 13004570-6

Conta Corrente de Origem

Agência: 0123

Conta Corrente: 13004570-6

Conta Corrente de Destino

Agência: 0196

Nº da Conta: 01032545-4

Favorecido: IEDA DOS SANTOS PAZ

Valor: 7.637,20

Informações Adicionais

Tipo de Transferência: Conta Corrente **para** Conta Corrente

Conta Origem Informada: 0123 13004570-6

Conta Destino Informada: 0196 01032545-4

2ª via

Transação exclusiva para Transferência de Valores entre contas Santander.

Data da Transação: **11/06/2025**
Autenticação Bancária: **38A627586145E4418264625**
Canal: **Internet Banking**

Central de Atendimento Santander Empresarial

4004-2125 (Regiões Metropolitanas)
0800-726-2125 (Demais Localidades)
0800 723 5007 (Pessoas com deficiência auditiva ou de fala)

SAC - Atendimento 24h por dia, todos os dias.

0800 762 7777
0800 771 0401 (Pessoas com deficiência auditiva ou de fala)

Ouvidoria - Das 9h às 18h, de segunda a sexta-feira, exceto feriado.

0800 726 0322
0800 771 0301 (Pessoas com deficiência auditiva ou de fala)

TERMO DE RESCISÃO DO CONTRATO DE TRABALHO

IDENTIFICAÇÃO DO EMPREGADOR

01 CNPJ/CEI	02 Razão Social/Nome
26.702.577/0001-39	BIOGESP - ASS GESTÃO EXEC SERVS PUB SOCI

03 Endereço (logradouro, nº, andar, apartamento)	04 Bairro
Rua Cardeal Arcoverde, 1641 sl 93/94	Pinheiros

05 Município	06 UF	07 CEP	08 CNAE	09 CNPJ/CEI Tomador/Obra
São Paulo	SP	05407-002	8660-7/00	

IDENTIFICAÇÃO DO TRABALHADOR

10 PIS - PASEP	11 Nome
16442933041	MAIARA ALMEIDA DOS SANTOS

12 Endereço (logradouro, nº, andar, apartamento)	13 Bairro
RUA EUNICE, 31	JARDIM GUIOMAR

14 Município	15 UF	16 CEP	17 CTPS (nº, série, UF)	18 CPF
Rio Grande da Serra	SP	09450-000	8579575 07535 BA	857.957.575-35

19 Data de Nascimento	20 Nome da Mãe
01/09/1988	MARIA DAMASCENO ALMEIDA

DADOS DO CONTRATO

21 Tipo de Contrato

1. Contrato de Trabalho por prazo indeterminado.

22 Causa do Afastamento

Despedida sem justa causa, pelo empregador

23 Remuneração Mês Ant.	24 Data de Admissão	25 Data do Aviso Prévio	26 Data do Afastamento	27 Cód. Afastamento
2.300,00	10/08/2021	03/06/2025	03/06/2025	SJ2

28 Pensão Alim. (%) TRCT	29 Pensão Alim. (%) FGTS	30 Categoria do Trabalhador
0,00	0,00	01 - Empregado

31 Código Sindical	32 CNPJ e Nome da Entidade Sindical Laboral
914.021.150.90675-9	67.180.752/0001-52 - SIND. EMP. EST. DE SAUDE ABC

DISCRIMINAÇÃO DAS VERBAS RESCISÓRIAS

VERBAS RESCISÓRIAS

Rubrica	Valor	Rubrica	Valor	Rubrica	Valor
50 Saldo de 03 dias Salário (líquido de faltas e DSR)	R$ 230,01	51 Comissões	R$ 0,00	52 Gratificação	R$ 0,00
53 Adic. de Insalubridade 20,00 %	R$ 30,36	54 Adic. de Periculosidade %	R$ 0,00	55 Adic. Noturno Horas a %	R$ 0,00
56.1 Horas Extras Horas a %	R$ 0,00	57 Gorjetas	R$ 0,00	58 Descanso Semanal Remunerado (DSR)	R$ 0,00
59 Reflexo DSR sobre Salário Variável	R$ 0,00	60 Multa Art. 477 § 8º/CLT	R$ 0,00	62 Salário Família	R$ 0,00
63 13º Salário Proporcional 5/12 avos	R$ 1.084,83	64.1 13º Salário-Exerc./12 avos	R$ 0,00	65 Férias Proporc 10/12 avos	R$ 2.169,75
66.1 Férias Venc. Per. Aquis. / / a / /	R$ 0,00	68 Terço Constituc. de Férias	R$ 795,57	69 Aviso Prévio Indenizado	R$ 2.603,60
70 13º Salário(Aviso Prévio Indenizado)	R$ 216,97	71 Férias (Aviso-Prévio Indenizado)	R$ 216,97	95 Aviso Ind. Lei 12506/11	R$ 781,11
		99 Ajuste do Saldo Devedor	R$ 0,00	**TOTAL BRUTO**	**R$ 8.129,17**

DEDUÇÕES

Desconto	Valor	Desconto	Valor	Desconto	Valor
100 Pensão Alimentícia	R$ 0,00	101 Adiantamento Salarial	R$ 0,00	102 Adiantamento de 13º Salário	R$ 0,00
103 Aviso-Prévio Indenizado Dias	R$ 0,00	112.1 Previdência Social	R$ 19,52	112.2 Previdência Social - 13º Salário	R$ 97,63
114.1 IRRF	R$ 0,00	114.2 IRRF sobre 13º Salário	R$ 0,00	115.1 Arredondamento per.anter.	R$ 0,54
115.2 VT não utilizado	R$ 381,60	115.3 Desc. Cesta Basica	R$ 180,00	**TOTAL DEDUÇÕES**	**R$ 679,29**
				VALOR LÍQUIDO	**R$ 7.449,88**

Comprovante de transferência > 2ª via

BIOGESP ASSOCIACAO DE GESTAO E EXECUCAO **Agência:** 0123 **Conta:** 13004570-6

Conta Corrente de Origem

Agência: 0123

Conta Corrente: 13004570-6

Conta Corrente de Destino

Agência: 0196

Nº da Conta: 01028906-0

Favorecido: MAIARA ALMEIDA DOS SANTOS

Valor: 7.449,88

Informações Adicionais

Tipo de Transferência: Conta Corrente **para** Conta Corrente

Conta Origem Informada: 0123 13004570-6

Conta Destino Informada: 0196 01028906-0

2ª via

Transação exclusiva para Transferência de Valores entre contas Santander.

Data da Transação: **11/06/2025**
Autenticação Bancária: **38A627586145F4418264625**
Canal: **Internet Banking**

Central de Atendimento Santander Empresarial

4004-2125 (Regiões Metropolitanas)
0800-726-2125 (Demais Localidades)
0800 723 5007 (Pessoas com deficiência auditiva ou de fala)

SAC - Atendimento 24h por dia, todos os dias.

0800 762 7777
0800 771 0401 (Pessoas com deficiência auditiva ou de fala)

Ouvidoria - Das 9h às 18h, de segunda a sexta-feira, exceto feriado.

0800 726 0322
0800 771 0301 (Pessoas com deficiência auditiva ou de fala)

TERMO DE RESCISÃO DO CONTRATO DE TRABALHO

IDENTIFICAÇÃO DO EMPREGADOR

01 CNPJ/CEI	02 Razão Social/Nome
26.702.577/0001-39	BIOGESP - ASS GESTÃO EXEC SERVS PUB SOCI

03 Endereço (logradouro, nº, andar, apartamento)	04 Bairro
Rua Cardeal Arcoverde, 1641 sl 93/94	Pinheiros

05 Município	06 UF	07 CEP	08 CNAE	09 CNPJ/CEI Tomador/Obra
São Paulo	SP	05407-002	8660-7/00	

IDENTIFICAÇÃO DO TRABALHADOR

10 PIS - PASEP	11 Nome
20935883791	PAMELA RODRIGUES DO NASCIMENTO SANTOS

12 Endereço (logradouro, nº, andar, apartamento)	13 Bairro
Rua Luiz Bettega, 323, A	Santana

14 Município	15 UF	16 CEP	17 CTPS (nº, série, UF)	18 CPF
Ribeirão Pires	SP	09406-110	03820757 08807 SP	382.075.788-07

19 Data de Nascimento	20 Nome da Mãe
08/11/1988	MARIA DO NASCIMENTO SANTOS

DADOS DO CONTRATO

21 Tipo de Contrato

1. Contrato de Trabalho por prazo indeterminado.

22 Causa do Afastamento

Despedida sem justa causa, pelo empregador

23 Remuneração Mês Ant.	24 Data de Admissão	25 Data do Aviso Prévio	26 Data do Afastamento	27 Cód. Afastamento
2.300,00	10/08/2021	03/06/2025	03/06/2025	SJ2

28 Pensão Alim. (%) TRCT	29 Pensão Alim. (%) FGTS	30 Categoria do Trabalhador
0,00	0,00	01 - Empregado

31 Código Sindical	32 CNPJ e Nome da Entidade Sindical Laboral
914.021.150.90675-9	67.180.752/0001-52 - SIND. EMP. EST. DE SAUDE ABC

DISCRIMINAÇÃO DAS VERBAS RESCISÓRIAS

VERBAS RESCISÓRIAS

Rubrica	Valor	Rubrica	Valor	Rubrica	Valor
50 Saldo de 03 dias Salário (líquido de faltas e DSR)	R$ 230,01	51 Comissões	R$ 0,00	52 Gratificação	R$ 0,00
53 Adic. de Insalubridade 20,00 %	R$ 30,36	54 Adic. de Periculosidade %	R$ 0,00	55 Adic. Noturno Horas a %	R$ 0,00
56.1 Horas Extras Horas a %	R$ 0,00	57 Gorjetas	R$ 0,00	58 Descanso Semanal Remunerado (DSR)	R$ 0,00
59 Reflexo DSR sobre Salário Variável	R$ 531,91	60 Multa Art. 477 § 8º/CLT	R$ 0,00	62 Salário Família	R$ 0,00
63 13º Salário Proporcional 5/12 avos	R$ 1.084,83	64.1 13º Salário-Exerc./12 avos	R$ 0,00	65 Férias Proporc 10/12 avos	R$ 2.290,50
66.1 Férias Venc. Per. Aquis. / / a / /	R$ 0,00	68 Terço Constituc. de Férias	R$ 839,85	69 Aviso Prévio Indenizado	R$ 2.603,60
70 13º Salário(Aviso Prévio Indenizado)	R$ 216,97	71 Férias (Aviso-Prévio Indenizado)	R$ 229,06	95.1 Pagto Banco de Horas	R$ 1.063,82
95.2 Aviso Ind. Lei 12506/11	R$ 781,11	99 Ajuste do Saldo Devedor	R$ 0,00	**TOTAL BRUTO**	**R$ 9.902,02**

DEDUÇÕES

Desconto	Valor	Desconto	Valor	Desconto	Valor
100 Pensão Alimentícia	R$ 0,00	101 Adiantamento Salarial	R$ 0,00	102 Adiantamento de 13º Salário	R$ 0,00
103 Aviso-Prévio Indenizado Dias	R$ 0,00	112.1 Previdência Social	R$ 144,27	112.2 Previdência Social - 13º Salário	R$ 97,63
114.1 IRRF	R$ 0,00	114.2 IRRF sobre 13º Salário	R$ 0,00	115.1 Arredondamento per.anter.	R$ 0,71
115.2 VT não utilizado	R$ 194,40	115.3 Desc. Cesta Basica	R$ 180,00	115.4 Empréstimo Cred Consignad	R$ 520,22
				TOTAL DEDUÇÕES	**R$ 1.137,23**
				VALOR LÍQUIDO	**R$ 8.764,79**

Comprovante de transferência > 2ª via

BIOGESP ASSOCIACAO DE GESTAO E EXECUCAO **Agência:** 0123 **Conta:** 13004570-6

Conta Corrente de Origem

Agência: 0123

Conta Corrente: 13004570-6

Conta Corrente de Destino

Agência: 0196

Nº da Conta: 01028225-2

Favorecido: PAMELA RODRIGUES DO NASCIMENTO

Valor: 8.764,79

Informações Adicionais

Tipo de Transferência: Conta Corrente **para** Conta Corrente

Conta Origem Informada: 0123 13004570-6

Conta Destino Informada: 0196 01028225-2

2ª via

Transação exclusiva para Transferência de Valores entre contas Santander.

Data da Transação: **11/06/2025**
Autenticação Bancária: **38A627586145E4418264625**
Canal: **Internet Banking**

Central de Atendimento Santander Empresarial

4004-2125 (Regiões Metropolitanas)
0800-726-2125 (Demais Localidades)
0800 723 5007 (Pessoas com deficiência auditiva ou de fala)

SAC - Atendimento 24h por dia, todos os dias.

0800 762 7777
0800 771 0401 (Pessoas com deficiência auditiva ou de fala)

Ouvidoria - Das 9h às 18h, de segunda a sexta-feira, exceto feriado.

0800 726 0322
0800 771 0301 (Pessoas com deficiência auditiva ou de fala)

TERMO DE RESCISÃO DO CONTRATO DE TRABALHO

IDENTIFICAÇÃO DO EMPREGADOR

01 CNPJ/CEI	02 Razão Social/Nome				
26.702.577/0001-39	BIOGESP - ASS GESTÃO EXEC SERVS PUB SOCI				
03 Endereço (logradouro, nº, andar, apartamento)					04 Bairro
Rua Cardeal Arcoverde, 1641 sl 93/94					Pinheiros
05 Município	06 UF	07 CEP	08 CNAE		09 CNPJ/CEI Tomador/Obra
São Paulo	SP	05407-002	8660-7/00		

IDENTIFICAÇÃO DO TRABALHADOR

10 PIS - PASEP	11 Nome				
16617056710	VANESSIA MARIA DA SILVA				
12 Endereço (logradouro, nº, andar, apartamento)					13 Bairro
Rua Mariano Centofant, 157					Rio Grande da Serra
14 Município	15 UF	16 CEP	17 CTPS (nº, série, UF)		18 CPF
Rio Grande da Serra	SP	09450-000	022763	00305 SP	382.352.198-59
19 Data de Nascimento	20 Nome da Mãe				
07/10/1986	SENAURA MARIA DA SILVA				

DADOS DO CONTRATO

21 Tipo de Contrato

1. Contrato de Trabalho por prazo indeterminado.

22 Causa do Afastamento

Despedida sem justa causa, pelo empregador

23 Remuneração Mês Ant.	24 Data de Admissão	25 Data do Aviso Prévio	26 Data do Afastamento	27 Cód. Afastamento
1.518,00	10/08/2021	02/06/2025	02/06/2025	SJ2

28 Pensão Alim. (%) TRCT	29 Pensão Alim. (%) FGTS	30 Categoria do Trabalhador
0,00	0,00	01 - Empregado

31 Código Sindical	32 CNPJ e Nome da Entidade Sindical Laboral
914.021.150.90675-9	67.180.752/0001-52 - SIND. EMP. EST. DE SAUDE ABC

DISCRIMINAÇÃO DAS VERBAS RESCISÓRIAS

VERBAS RESCISÓRIAS

Rubrica	Valor	Rubrica	Valor	Rubrica	Valor
50 Saldo de 02 dias Salário (líquido de faltas e DSR)	R$ 101,20	51 Comissões	R$ 0,00	52 Gratificação	R$ 0,00
53 Adic. de Insalubridade 20,00 %	R$ 20,24	54 Adic. de Periculosidade %	R$ 0,00	55 Adic. Noturno Horas a %	R$ 0,00
56.1 Horas Extras Horas a %	R$ 0,00	57 Gorjetas	R$ 0,00	58 Descanso Semanal Remunerado (DSR)	R$ 0,00
59 Reflexo DSR sobre Salário Variável	R$ 390,05	60 Multa Art. 477 § 8º/CLT	R$ 0,00	62 Salário Família	R$ 0,00
63 13º Salário Proporcional 5/12 avos	R$ 759,00	64.1 13º Salário-Exerc./12 avos	R$ 0,00	65 Férias Proporc 10/12 avos	R$ 1.577,00
66.1 Férias Venc. Per. Aquis. 10/08/23 a 09/08/24	R$ 1.821,60	68 Terço Constituc. de Férias	R$ 1.185,44	69 Aviso Prévio Indenizado	R$ 1.821,60
70 13º Salário(Aviso Prévio Indenizado)	R$ 151,80	71 Férias (Aviso-Prévio Indenizado)	R$ 157,71	95.1 Pagto Banco de Horas	R$ 390,05
95.2 Aviso Ind. Lei 12506/11	R$ 546,48	99 Ajuste do Saldo Devedor	R$ 0,00	**TOTAL BRUTO**	**R$ 8.922,17**

DEDUÇÕES

Desconto	Valor	Desconto	Valor	Desconto	Valor
100 Pensão Alimentícia	R$ 0,00	101 Adiantamento Salarial	R$ 0,00	102 Adiantamento de 13º Salário	R$ 0,00
103 Aviso-Prévio Indenizado Dias	R$ 0,00	112.1 Previdência Social	R$ 67,61	112.2 Previdência Social - 13º Salário	R$ 68,31
114.1 IRRF	R$ 0,00	114.2 IRRF sobre 13º Salário	R$ 0,00	115.1 Arredondamento per.anter.	R$ 0,71
115.2 VT não utilizado	R$ 94,00	115.3 Desc. Cesta Basica	R$ 186,67	**TOTAL DEDUÇÕES**	**R$ 417,30**
				VALOR LÍQUIDO	**R$ 8.504,87**

Comprovante de transferência > 2ª via

BIOGESP ASSOCIACAO DE GESTAO E EXECUCAO **Agência:** 0123 **Conta:** 13004570-6

Conta Corrente de Origem

Agência: 0123

Conta Corrente: 13004570-6

Conta Corrente de Destino

Agência: 2222

Nº da Conta: 01010109-4

Favorecido: VANESSIA MARIA DA SILVA

Valor: 8.504,87

Informações Adicionais

Tipo de Transferência: Conta Corrente **para** Conta Corrente

Conta Origem Informada: 0123 13004570-6

Conta Destino Informada: 2222 01010109-4

2ª via

Transação exclusiva para Transferência de Valores entre contas Santander.

Data da Transação: **11/06/2025**
Autenticação Bancária: **38A627586145E4418264625**
Canal: **Internet Banking**

Central de Atendimento Santander Empresarial

4004-2125 (Regiões Metropolitanas)
0800-726-2125 (Demais Localidades)
0800 723 5007 (Pessoas com deficiência auditiva ou de fala)

SAC - Atendimento 24h por dia, todos os dias.

0800 762 7777
0800 771 0401 (Pessoas com deficiência auditiva ou de fala)

Ouvidoria - Das 9h às 18h, de segunda a sexta-feira, exceto feriado.

0800 726 0322
0800 771 0301 (Pessoas com deficiência auditiva ou de fala)

TERMO DE RESCISÃO DO CONTRATO DE TRABALHO

IDENTIFICAÇÃO DO EMPREGADOR

01 CNPJ/CEI	02 Razão Social/Nome
26.702.577/0001-39	BIOGESP - ASS GESTÃO EXEC SERVS PUB SOCI

03 Endereço (logradouro, nº, andar, apartamento)	04 Bairro
Rua Cardeal Arcoverde, 1641 sl 93/94	Pinheiros

05 Município	06 UF	07 CEP	08 CNAE	09 CNPJ/CEI Tomador/Obra
São Paulo	SP	05407-002	8660-7/00	

IDENTIFICAÇÃO DO TRABALHADOR

10 PIS - PASEP	11 Nome
12186296642	MAIRA CATARINA MARCELINO VIDAL DE OLIVEIRA

12 Endereço (logradouro, nº, andar, apartamento)	13 Bairro
Rua Cândido Mota,284	Centro Alto

14 Município	15 UF	16 CEP	17 CTPS (nº, série, UF)	18 CPF
Ribeirão Pires	SP	09420-020	942189 06807 SP	094.218.968-07

19 Data de Nascimento	20 Nome da Mãe
20/04/1968	MAFALDA LURAGO MARCELINO

DADOS DO CONTRATO

21 Tipo de Contrato

1. Contrato de Trabalho por prazo indeterminado.

22 Causa do Afastamento

Despedida sem justa causa, pelo empregador

23 Remuneração Mês Ant.	24 Data de Admissão	25 Data do Aviso Prévio	26 Data do Afastamento	27 Cód. Afastamento
2.600,00	10/08/2021	04/06/2025	04/06/2025	SJ2

28 Pensão Alim. (%) TRCT	29 Pensão Alim. (%) FGTS	30 Categoria do Trabalhador
0,00	0,00	01 - Empregado

31 Código Sindical	32 CNPJ e Nome da Entidade Sindical Laboral
914.021.150.90675-9	67.180.752/0001-52 - SIND. EMP. EST. DE SAUDE ABC

DISCRIMINAÇÃO DAS VERBAS RESCISÓRIAS

VERBAS RESCISÓRIAS

Rubrica	Valor	Rubrica	Valor	Rubrica	Valor
50 Saldo de 01 dias Salário (líquido de faltas e DSR)	R$ 86,67	51 Comissões	R$ 0,00	52 Gratificação	R$ 0,00
53 Adic. de Insalubridade 20,00 %	R$ 10,12	54 Adic. de Periculosidade %	R$ 0,00	55 Adic. Noturno Horas a %	R$ 0,00
56.1 Horas Extras Horas a %	R$ 0,00	57 Gorjetas	R$ 0,00	58 Descanso Semanal Remunerado (DSR)	R$ 0,00
59 Reflexo DSR sobre Salário Variável	R$ 0,00	60 Multa Art. 477 § 8º/CLT	R$ 0,00	62 Salário Família	R$ 0,00
63 13º Salário Proporcional 5/12 avos	R$ 1.209,83	64.1 13º Salário-Exerc./12 avos	R$ 0,00	65 Férias Proporc 10/12 avos	R$ 2.419,75
66.1 Férias Venc. Per. Aquis. / / a / /	R$ 0,00	68 Terço Constituc. de Férias	R$ 887,24	69 Aviso Prévio Indenizado	R$ 2.903,60
70 13º Salário(Aviso Prévio Indenizado)	R$ 241,97	71 Férias (Aviso-Prévio Indenizado)	R$ 241,97	95 Aviso Ind. Lei 12506/11	R$ 871,11
		99 Ajuste do Saldo Devedor	R$ 0,00	**TOTAL BRUTO**	**R$ 8.872,26**

DEDUÇÕES

Desconto	Valor	Desconto	Valor	Desconto	Valor
100 Pensão Alimentícia	R$ 0,00	101 Adiantamento Salarial	R$ 0,00	102 Adiantamento de 13º Salário	R$ 0,00
103 Aviso-Prévio Indenizado Dias	R$ 0,00	112.1 Previdência Social	R$ 7,26	112.2 Previdência Social - 13º Salário	R$ 108,88
114.1 IRRF	R$ 0,00	114.2 IRRF sobre 13º Salário	R$ 0,00	115.1 Arredondamento per.anter.	R$ 0,07
115.2 VT não utilizado	R$ 367,20	115.3 Desc. Cesta Basica	R$ 173,33	**TOTAL DEDUÇÕES**	**R$ 656,74**
				VALOR LÍQUIDO	**R$ 8.215,52**

Comprovante de transferência > 2ª via

BIOGESP ASSOCIACAO DE GESTAO E EXECUCAO **Agência:** 0123 **Conta:** 13004570-6

Conta Corrente de Origem

Agência: 0123

Conta Corrente: 13004570-6

Conta Corrente de Destino

Agência: 0196

Nº da Conta: 01032773-1

Favorecido: MAIRA CATARINA MARCELINO VIDAL

Valor: 8.215,52

Informações Adicionais

Tipo de Transferência: Conta Corrente **para** Conta Corrente

Conta Origem Informada: 0123 13004570-6

Conta Destino Informada: 0196 01032773-1

2ª via

Transação exclusiva para Transferência de Valores entre contas Santander.

Data da Transação: **11/06/2025**
Autenticação Bancária: **38A627586155644182646 25**
Canal: **Internet Banking**

Central de Atendimento Santander Empresarial

4004-2125 (Regiões Metropolitanas)
0800-726-2125 (Demais Localidades)
0800 723 5007 (Pessoas com deficiência auditiva ou de fala)

SAC - Atendimento 24h por dia, todos os dias.

0800 762 7777
0800 771 0401 (Pessoas com deficiência auditiva ou de fala)

Ouvidoria - Das 9h às 18h, de segunda a sexta-feira, exceto feriado.

0800 726 0322
0800 771 0301 (Pessoas com deficiência auditiva ou de fala)

TERMO DE RESCISÃO DO CONTRATO DE TRABALHO

IDENTIFICAÇÃO DO EMPREGADOR

01 CNPJ/CEI	02 Razão Social/Nome				
26.702.577/0001-39	BIOGESP - ASS GESTÃO EXEC SERVS PUB SOCI				
03 Endereço (logradouro, nº, andar, apartamento)					04 Bairro
Rua Cardeal Arcoverde, 1641 sl 93/94					Pinheiros
05 Município	06 UF	07 CEP	08 CNAE		09 CNPJ/CEI Tomador/Obra
São Paulo	SP	05407-002	8660-7/00		

IDENTIFICAÇÃO DO TRABALHADOR

10 PIS - PASEP	11 Nome				
13379117934	PAULO TIAGO LEME PEREIRA				
12 Endereço (logradouro, nº, andar, apartamento)					13 Bairro
Rua Augusto Maziero, 501					Aliança
14 Município	15 UF	16 CEP	17 CTPS (nº, série, UF)		18 CPF
Ribeirão Pires	SP	09403-400	01038	00259 SP	323.527.938-58
19 Data de Nascimento	20 Nome da Mãe				
29/05/1985	REGINA BAPTISTA LEME PEREIRA				

DADOS DO CONTRATO

21 Tipo de Contrato

1. Contrato de Trabalho por prazo indeterminado.

22 Causa do Afastamento

Despedida sem justa causa, pelo empregador

23 Remuneração Mês Ant.	24 Data de Admissão	25 Data do Aviso Prévio	26 Data do Afastamento	27 Cód. Afastamento
3.900,00	10/04/2024	02/06/2025	02/06/2025	SJ2

28 Pensão Alim. (%) TRCT	29 Pensão Alim. (%) FGTS	30 Categoria do Trabalhador
0,00	0,00	01 - Empregado

31 Código Sindical	32 CNPJ e Nome da Entidade Sindical Laboral
914.012.266.86268-6	52.169.117/0001-05 - SIND. DOS ENFERMEIROS DO ESTADO DE SP

DISCRIMINAÇÃO DAS VERBAS RESCISÓRIAS

VERBAS RESCISÓRIAS

Rubrica	Valor	Rubrica	Valor	Rubrica	Valor
50 Saldo de 02 dias Salário (líquido de faltas e DSR)	R$ 260,00	51 Comissões	R$ 0,00	52 Gratificação	R$ 0,00
53 Adic. de Insalubridade 20,00 %	R$ 20,24	54 Adic. de Periculosidade %	R$ 0,00	55 Adic. Noturno 12,00 Horas a 40,00%	R$ 112,08
56.1 Horas Extras Horas a %	R$ 0,00	57 Gorjetas	R$ 0,00	58 Descanso Semanal Remunerado (DSR)	R$ 0,00
59 Reflexo DSR sobre Salário Variável	R$ 0,00	60 Multa Art. 477 § 8º/CLT	R$ 0,00	62 Salário Família	R$ 0,00
63 13º Salário Proporcional 5/12 avos	R$ 2.452,00	64.1 13º Salário-Exerc./12 avos	R$ 0,00	65 Férias Proporc 02/12 avos	R$ 784,64
66.1 Férias Venc. Per. Aquis. 10/04/24 a 09/04/25	R$ 5.884,80	68 Terço Constituc. de Férias	R$ 2.386,62	69 Aviso Prévio Indenizado	R$ 5.884,80
70 13º Salário(Aviso Prévio Indenizado)	R$ 490,40	71 Férias (Aviso-Prévio Indenizado)	R$ 490,40	95 Aviso Ind. Lei 12506/11	R$ 588,48
		99 Ajuste do Saldo Devedor	R$ 0,00	**TOTAL BRUTO**	**R$ 19.354,46**

DEDUÇÕES

Desconto	Valor	Desconto	Valor	Desconto	Valor
100 Pensão Alimentícia	R$ 0,00	101 Adiantamento Salarial	R$ 0,00	102 Adiantamento de 13º Salário	R$ 0,00
103 Aviso-Prévio Indenizado Dias	R$ 0,00	112.1 Previdência Social	R$ 29,42	112.2 Previdência Social - 13º Salário	R$ 246,49
114.1 IRRF	R$ 0,00	114.2 IRRF sobre 13º Salário	R$ 0,00	115.1 Arredondamento per.anter.	R$ 0,45
115.2 Desc. Cesta Basica	R$ 186,67			**TOTAL DEDUÇÕES**	**R$ 463,03**
				VALOR LÍQUIDO	**R$ 18.891,43**

Comprovante de transferência > 2ª via

BIOGESP ASSOCIACAO DE GESTAO E EXECUCAO **Agência:** 0123 **Conta:** 13004570-6

Conta Corrente de Origem

Agência: 0123

Conta Corrente: 13004570-6

Conta Corrente de Destino

Agência: 2208

Nº da Conta: 01024916-7

Favorecido: PAULO TIAGO LEME PEREIRA

Valor: 18.891,43

Informações Adicionais

Tipo de Transferência: Conta Corrente **para** Conta Corrente

Conta Origem Informada: 0123 13004570-6

Conta Destino Informada: 2208 01024916-7

2ª via

Transação exclusiva para Transferência de Valores entre contas Santander.

Data da Transação: **11/06/2025**
Autenticação Bancária: **38A627586155644182646 25**
Canal: **Internet Banking**

Central de Atendimento Santander Empresarial

4004-2125 (Regiões Metropolitanas)
0800-726-2125 (Demais Localidades)
0800 723 5007 (Pessoas com deficiência auditiva ou de fala)

SAC - Atendimento 24h por dia, todos os dias.

0800 762 7777
0800 771 0401 (Pessoas com deficiência auditiva ou de fala)

Ouvidoria - Das 9h às 18h, de segunda a sexta-feira, exceto feriado.

0800 726 0322
0800 771 0301 (Pessoas com deficiência auditiva ou de fala)

TERMO DE RESCISÃO DO CONTRATO DE TRABALHO

IDENTIFICAÇÃO DO EMPREGADOR

01 CNPJ/CEI	02 Razão Social/Nome
26.702.577/0001-39	BIOGESP - ASS GESTÃO EXEC SERVS PUB SOCI

03 Endereço (logradouro, nº, andar, apartamento)	04 Bairro
Rua Cardeal Arcoverde, 1641 sl 93/94	Pinheiros

05 Município	06 UF	07 CEP	08 CNAE	09 CNPJ/CEI Tomador/Obra
São Paulo	SP	05407-002	8660-7/00	

IDENTIFICAÇÃO DO TRABALHADOR

10 PIS - PASEP	11 Nome
12753815854	SIMONE MARTINS

12 Endereço (logradouro, nº, andar, apartamento)	13 Bairro
Rua Presidente Marechal Deodoro da Fonseca, 580	Parque São Vicente

14 Município	15 UF	16 CEP	17 CTPS (nº, série, UF)	18 CPF
Mauá	SP	09371-110	2836650 02813 SP	283.665.028-13

19 Data de Nascimento	20 Nome da Mãe
14/12/1977	EDINEIA ALMEIDA MARTINS

DADOS DO CONTRATO

21 Tipo de Contrato

3. Contrato de trabalho por prazo determinado sem cláusula assecuratória de direito recíproco de rescisão antecipada.

22 Causa do Afastamento

Rescisão antecipada, pelo empregado, do contrato de trabalho por prazo determinado

23 Remuneração Mês Ant.	24 Data de Admissão	25 Data do Aviso Prévio	26 Data do Afastamento	27 Cód. Afastamento
4.290,00	12/05/2025	02/06/2025	02/06/2025	RA1

28 Pensão Alim. (%) TRCT	29 Pensão Alim. (%) FGTS	30 Categoria do Trabalhador
0,00	0,00	01 - Empregado

31 Código Sindical	32 CNPJ e Nome da Entidade Sindical Laboral
914.021.150.90675-9	67.180.752/0001-52 - SIND. EMP. EST. DE SAUDE ABC

DISCRIMINAÇÃO DAS VERBAS RESCISÓRIAS

VERBAS RESCISÓRIAS

Rubrica	Valor	Rubrica	Valor	Rubrica	Valor
50 Saldo de 02 dias Salário (líquido de faltas e DSR)	R$ 286,00	51 Comissões	R$ 0,00	52 Gratificação	R$ 0,00
53 Adic. de Insalubridade 20,00 %	R$ 20,24	54 Adic. de Periculosidade %	R$ 0,00	55 Adic. Noturno Horas a %	R$ 0,00
56.1 Horas Extras Horas a %	R$ 0,00	57 Gorjetas	R$ 0,00	58 Descanso Semanal Remunerado (DSR)	R$ 0,00
59 Reflexo DSR sobre Salário Variável	R$ 0,00	60 Multa Art. 477 § 8º/CLT	R$ 0,00	62 Salário Família	R$ 0,00
63 13º Salário Proporcional 1/12 avos	R$ 382,80	64.1 13º Salário-Exerc./12 avos	R$ 0,00	65 Férias Proporc 01/12 avos	R$ 382,80
66.1 Férias Venc. Per. Aquis. / / a / /	R$ 0,00	68 Terço Constituc. de Férias	R$ 127,60	69 - Aviso Prévio Indenizado	R$ 0,00
70 13º Salário(Aviso Prévio Indenizado)	R$ 0,00	71 Férias (Aviso-Prévio Indenizado)	R$ 0,00		
		99 Ajuste do Saldo Devedor	R$ 564,44	**TOTAL BRUTO**	**R$ 1.763,88**

DEDUÇÕES

Desconto	Valor	Desconto	Valor	Desconto	Valor
100 Pensão Alimentícia	R$ 0,00	101 Adiantamento Salarial	R$ 0,00	102 Adiantamento de 13º Salário	R$ 0,00
103 Aviso-Prévio Indenizado Dias	R$ 0,00	104 Indenização Art. 480 CLT	R$ 1.591,45	112.1 Previdência Social	R$ 22,96
112.2 Previdência Social - 13º Salário	R$ 28,71	114.1 IRRF	R$ 0,00	114.2 IRRF sobre 13º Salário	R$ 0,00
115.1 Arredondamento per.anter.	R$ 0,34	115.2 Desc. Cesta Basica	R$ 120,42	**TOTAL DEDUÇÕES**	**R$ 1.763,88**
				VALOR LÍQUIDO	**R$ 0,00**

TERMO DE RESCISÃO DO CONTRATO DE TRABALHO

IDENTIFICAÇÃO DO EMPREGADOR

01 CNPJ/CEI	02 Razão Social/Nome
26.702.577/0001-39	BIOGESP - ASS GESTÃO EXEC SERVS PUB SOCI

03 Endereço (logradouro, nº, andar, apartamento)	04 Bairro
Rua Cardeal Arcoverde, 1641 sl 93/94	Pinheiros

05 Município	06 UF	07 CEP	08 CNAE	09 CNPJ/CEI Tomador/Obra
São Paulo	SP	05407-002	8660-7/00	

IDENTIFICAÇÃO DO TRABALHADOR

10 PIS - PASEP	11 Nome
20056089958	THIAGO FELIX DE BRITO

12 Endereço (logradouro, nº, andar, apartamento)	13 Bairro
Rua Guilhermino Roncon,26	Roncon

14 Município	15 UF	16 CEP	17 CTPS (nº, série, UF)	18 CPF
Ribeirão Pires	SP	09410-540	3591604 08874 SP	359.160.488-74

19 Data de Nascimento	20 Nome da Mãe
18/11/1984	APARECIDA TRINDADE DE BRITO

DADOS DO CONTRATO

21 Tipo de Contrato

1. Contrato de Trabalho por prazo indeterminado.

22 Causa do Afastamento

Despedida sem justa causa, pelo empregador

23 Remuneração Mês Ant.	24 Data de Admissão	25 Data do Aviso Prévio	26 Data do Afastamento	27 Cód. Afastamento
1.900,00	10/09/2024	12/06/2025	12/06/2025	SJ2

28 Pensão Alim. (%) TRCT	29 Pensão Alim. (%) FGTS	30 Categoria do Trabalhador
0,00	0,00	01 - Empregado

31 Código Sindical	32 CNPJ e Nome da Entidade Sindical Laboral
914.021.150.90675-9	67.180.752/0001-52 - SIND. EMP. EST. DE SAUDE ABC

DISCRIMINAÇÃO DAS VERBAS RESCISÓRIAS

VERBAS RESCISÓRIAS

Rubrica	Valor	Rubrica	Valor	Rubrica	Valor
50 Saldo de 07 dias Salário (líquido de 5 faltas e DSR)	R$ 443,31	51 Comissões	R$ 0,00	52 Gratificação	R$ 0,00
53 Adic. de Insalubridade 20,00 %	R$ 80,96	54 Adic. de Periculosidade %	R$ 0,00	55 Adic. Noturno Horas a %	R$ 0,00
56.1 Horas Extras 7,00 Horas a 90,00 %	R$ 227,99	56.2 Horas Extras 5,00 Horas a 90,00 %	R$ 116,30	57 Gorjetas	R$ 0,00
58 Descanso Semanal Remunerado (DSR)	R$ 0,00	59 Reflexo DSR sobre Salário Variável	R$ 68,86	60 Multa Art. 477 § 8º/CLT	R$ 0,00
62 Salário Família	R$ 0,00	63 13º Salário Proporcional 5/12 avos	R$ 1.048,32	64.1 13º Salário-Exerc./12 avos	R$ 0,00
65 Férias Proporc 09/12 avos	R$ 1.894,50	66.1 Férias Venc. Per. Aquis. / / a / /	R$ 0,00	68 Terço Constituc. de Férias	R$ 701,67
69 Aviso Prévio Indenizado	R$ 2.515,96	70 13º Salário(Aviso Prévio Indenizado)	R$ 209,66	71 Férias (Aviso-Prévio Indenizado)	R$ 210,50
		99 Ajuste do Saldo Devedor	R$ 0,00	**TOTAL BRUTO**	**R$ 7.518,03**

DEDUÇÕES

Desconto	Valor	Desconto	Valor	Desconto	Valor
100 Pensão Alimentícia	R$ 0,00	101 Adiantamento Salarial	R$ 0,00	102 Adiantamento de 13º Salário	R$ 0,00
103 Aviso-Prévio Indenizado Dias	R$ 0,00	112.1 Previdência Social	R$ 65,55	112.2 Previdência Social - 13º Salário	R$ 94,34
114.1 IRRF	R$ 0,00	114.2 IRRF sobre 13º Salário	R$ 0,00	115.1 Falta do mês anterior	R$ 63,33
115.2 Arredondamento per.anter.	R$ 0,87	115.3 VT não utilizado	R$ 129,60	115.4 Desc. Cesta Basica	R$ 120,00
				TOTAL DEDUÇÕES	**R$ 473,69**
				VALOR LÍQUIDO	**R$ 7.044,34**

Comprovante de transferência > 2ª via

BIOGESP ASSOCIACAO DE GESTAO E EXECUCAO **Agência:** 0123 **Conta:** 13004570-6

Conta Corrente de Origem

Agência: 0123

Conta Corrente: 13004570-6

Conta Corrente de Destino

Agência: 2222

Nº da Conta: 01007775-9

Favorecido: THIAGO FELIX DE BRITO

Valor: 7.044,34

Informações Adicionais

Tipo de Transferência: Conta Corrente **para** Conta Corrente

Conta Origem Informada: 0123 13004570-6

Conta Destino Informada: 2222 01007775-9

2ª via

Transação exclusiva para Transferência de Valores entre contas Santander.

Data da Transação: **17/06/2025**
Autenticação Bancária: **3876B7886195E4413664685**
Canal: **Internet Banking**

Central de Atendimento Santander Empresarial

4004-2125 (Regiões Metropolitanas)
0800-726-2125 (Demais Localidades)
0800 723 5007 (Pessoas com deficiência auditiva ou de fala)

SAC - Atendimento 24h por dia, todos os dias.

0800 762 7777
0800 771 0401 (Pessoas com deficiência auditiva ou de fala)

Ouvidoria - Das 9h às 18h, de segunda a sexta-feira, exceto feriado.

0800 726 0322
0800 771 0301 (Pessoas com deficiência auditiva ou de fala)

GUIAS E COMPROVANTES DE TRIBUTOS

GFD - Guia do FGTS Digital

Pagar este documento até
11/06/2025
às 21:59:59 (Brasília)

CPF/CNPJ do Empregador	Nome/Razão Social do Empregador
26.702.577	BIOGESP - ASSOCIACAO DE GESTAO E EXECUCAO DE SERVI

Núm. de Pág.	Identificador	Tag	Valor a recolher
1	0125061074881641-9	10/06/2025 11:08	4.125,38

Composição do Documento

Informações de recolhimentos do FGTS

Competência	Quantidade Trabalhadores	FGTS Mensal	FGTS Rescisório	Indenização Compensatória	Encargos FGTS	Total
06/2025	1	0,00	460,82	3.664,56	0,00	4.125,38
Total FGTS:		**0,00**	**460,82**	**3.664,56**	**0,00**	**4.125,38**

Informações de recolhimentos do Consignado

Não há informações de recolhimentos do Consignado

Total da Guia: **4.125,38**

Observações

Data de geração da Guia: 10/06/2025 às 11:08:20 - Página 1/1
O detalhamento da guia pode ser consultado através do endereço https://fgtsdigital.sistema.gov.br

FUNDO DE GARANTIA DO TEMPO DE SERVIÇO

MINISTÉRIO DO TRABALHO E EMPREGO

PIX Copia e Cola:

00020101021226900014br.gov.bcb.pix2568pix-qrcode.caixa.gov.br/api/v2/cobv/579ad0d8f5ae41b5878fa5b70de6b3b1520400005303986580 2BR5923CAIXA ECONOMICA FEDERAL6008Brasilia62070503***6304F48F

Payload Location:

pix-qrcode.caixa.gov.br/api/v2/cobv/579ad0d8f5ae41b5878fa5b70de6b3b1

BIOGESP ASSOCIACAO DE GESTAO E EXECUCAO **Agência:** 0123 **Conta:** 130045706

Valor
R$ 4.125,38

Identificação do pagamento
42098638858a415699fa898f2aad06ef

Informação para o pagador
0125061074881641-910/06/2025 11:080

Informações adicionais
-

Forma de pagamento
Ag 0123 Cc 130045706

Data de vencimento
11/06/2025

Receber após o vencimento
Não

Valor original
R$ 4.125,38

Desconto/Abatimento
R$ 0,00

Juros
R$ 0,00

Multa
R$ 0,00

Dados do recebedor

Para
CAIXA ECONOMICA FEDERAL

Chave
c75e4ec6-9881-4240-a2f3-3672b7fe56c1

CPF/CNPJ
00.360.305/0001-04

Dados do pagador

De
BIOGESP ASSOCIACAO DE GESTAO E EXECUCAO DE SERVICOS PUBLICOS E SOCIAIS

CPF/CNPJ
26.702.577/0001-39

Instituição
BCO SANTANDER (BRASIL) S.A.

ID/Transação
E90400888202506111403YN811444308

Data/Hora da transação
11/06/2025 - 11:03:25

Código de autenticação
IBE06E062B6CD90CE4AA185

GFD - Guia do FGTS Digital

Pagar este documento até
13/06/2025
às 21:59:59 (Brasília)

CPF/CNPJ do Empregador	Nome/Razão Social do Empregador
26.702.577	BIOGESP - ASSOCIACAO DE GESTAO E EXECUCAO DE SERVI

Núm. de Pág.	Identificador	Tag	Valor a recolher
1	0125061275459136-5	12/06/2025 10:03	8.418,19

Composição do Documento

Informações de recolhimentos do FGTS

Competência	Quantidade Trabalhadores	FGTS Mensal	FGTS Rescisório	Indenização Compensatória	Encargos FGTS	Total
06/2025	1	0,00	675,30	7.742,89	0,00	8.418,19
Total FGTS:		**0,00**	**675,30**	**7.742,89**	**0,00**	**8.418,19**

Informações de recolhimentos do Consignado

Não há informações de recolhimentos do Consignado

Total da Guia: **8.418,19**

Observações

Data de geração da Guia: 12/06/2025 às 10:03:05 - Página 1/1
O detalhamento da guia pode ser consultado através do endereço https://fgtsdigital.sistema.gov.br

FUNDO DE GARANTIA DO TEMPO DE SERVIÇO

MINISTÉRIO DO TRABALHO E EMPREGO

PIX Copia e Cola:

00020101021226900014br.gov.bcb.pix2568pix-qrcode.caixa.gov.br/api/v2/cobv/6248836b5e1b4978a17e5d6ac1ca54e5520400005303986580 2BR5923CAIXA ECONOMICA FEDERAL6008Brasilia62070503***630438E1

Payload Location:

pix-qrcode.caixa.gov.br/api/v2/cobv/6248836b5e1b4978a17e5d6ac1ca54e5

BIOGESP ASSOCIACAO DE GESTAO E EXECUCAO **Agência:** 0123 **Conta:** 130045706

Valor
R$ 8.418,19

Identificação do pagamento
6322d04830d8417fbcb16c8f43778991

Informação para o pagador
0125061275459136-512/06/2025 10:030

Informações adicionais
-

Forma de pagamento
Ag 0123 Cc 130045706

Data de vencimento
13/06/2025

Receber após o vencimento
Não

Valor original
R$ 8.418,19

Desconto/Abatimento
R$ 0,00

Juros
R$ 0,00

Multa
R$ 0,00

Dados do recebedor

Para
CAIXA ECONOMICA FEDERAL

Chave
c75e4ec6-9881-4240-a2f3-3672b7fe56c1

CPF/CNPJ
00.360.305/0001-04

Dados do pagador

De
BIOGESP ASSOCIACAO DE GESTAO E EXECUCAO DE SERVICOS PUBLICOS E SOCIAIS

CPF/CNPJ
26.702.577/0001-39

Instituição
BCO SANTANDER (BRASIL) S.A.

ID/Transação
E90400888202506131000NY869717174

Data/Hora da transação
13/06/2025 - 07:03:37

Código de autenticação
50039587402558751691997

GFD - Guia do FGTS Digital

Pagar este documento até
12/06/2025
às 21:59:59 (Brasília)

CPF/CNPJ do Empregador	Nome/Razão Social do Empregador
26.702.577	BIOGESP - ASSOCIACAO DE GESTAO E EXECUCAO DE SERVI

Núm. de Pág.	Identificador	Tag	Valor a recolher
1	0125061074983902-1	10/06/2025 15:02	4.710,35

Composição do Documento

Informações de recolhimentos do FGTS

Competência	Quantidade Trabalhadores	FGTS Mensal	FGTS Rescisório	Indenização Compensatória	Encargos FGTS	Total
06/2025	1	0,00	395,73	4.314,62	0,00	4.710,35
Total FGTS:		**0,00**	**395,73**	**4.314,62**	**0,00**	**4.710,35**

Informações de recolhimentos do Consignado

Não há informações de recolhimentos do Consignado

Total da Guia: **4.710,35**

Observações

Data de geração da Guia: 10/06/2025 às 15:02:08 - Página 1/1
O detalhamento da guia pode ser consultado através do endereço https://fgtsdigital.sistema.gov.br

FUNDO DE GARANTIA DO TEMPO DE SERVIÇO

MINISTÉRIO DO TRABALHO E EMPREGO

PIX Copia e Cola:

00020101021226900014br.gov.bcb.pix2568pix-qrcode.caixa.gov.br/api/v2/cobv/574852b34c0848f9b7e539484f4044f4520400005303986580 2BR5923CAIXA ECONOMICA FEDERAL6008Brasilia62070503***6304D5A0

Payload Location:

pix-qrcode.caixa.gov.br/api/v2/cobv/574852b34c0848f9b7e539484f4044f4

BIOGESP ASSOCIACAO DE GESTAO E EXECUCAO **Agência:** 0123 **Conta:** 130045706

Valor
R$ 4.710,35

Identificação do pagamento
c735f6b71eaa4183933228693d09eae4

Informação para o pagador
0125061074983902-110/06/2025 15:020

Informações adicionais
-

Forma de pagamento
Ag 0123 Cc 130045706

Data de vencimento
12/06/2025

Receber após o vencimento
Não

Valor original
R$ 4.710,35

Desconto/Abatimento
R$ 0,00

Juros
R$ 0,00

Multa
R$ 0,00

Dados do recebedor

Para
CAIXA ECONOMICA FEDERAL

Chave
c75e4ec6-9881-4240-a2f3-3672b7fe56c1

CPF/CNPJ
00.360.305/0001-04

Dados do pagador

De
BIOGESP ASSOCIACAO DE GESTAO E EXECUCAO DE SERVICOS PUBLICOS E SOCIAIS

CPF/CNPJ
26.702.577/0001-39

Instituição
BCO SANTANDER (BRASIL) S.A.

ID/Transação
E90400888202506111403YN811555745

Data/Hora da transação
11/06/2025 - 11:03:25

Código de autenticação
IBE06E2389A9B9A824DDEAC

GFD - Guia do FGTS Digital

Pagar este documento até
12/06/2025
às 21:59:59 (Brasília)

CPF/CNPJ do Empregador	Nome/Razão Social do Empregador
26.702.577	BIOGESP - ASSOCIACAO DE GESTAO E EXECUCAO DE SERVI

Núm. de Pág.	Identificador	Tag	Valor a recolher
1	0125061074983107-1	10/06/2025 15:01	3.667,46

Composição do Documento

Informações de recolhimentos do FGTS

Competência	Quantidade Trabalhadores	FGTS Mensal	FGTS Rescisório	Indenização Compensatória	Encargos FGTS	Total
06/2025	1	0,00	395,73	3.271,73	0,00	3.667,46
Total FGTS:		**0,00**	**395,73**	**3.271,73**	**0,00**	**3.667,46**

Informações de recolhimentos do Consignado

Não há informações de recolhimentos do Consignado

Total da Guia: **3.667,46**

Observações

Data de geração da Guia: 10/06/2025 às 15:00:54 - Página 1/1
O detalhamento da guia pode ser consultado através do endereço https://fgtsdigital.sistema.gov.br

FUNDO DE GARANTIA DO TEMPO DE SERVIÇO

MINISTÉRIO DO TRABALHO E EMPREGO

PIX Copia e Cola:

00020101021226900014br.gov.bcb.pix2568pix-qrcode.caixa.gov.br/api/v2/cobv/5806050782874be986854cd4b03b71d1520400005303986580 2BR5923CAIXA ECONOMICA FEDERAL6008Brasilia62070503***63046AD2

Payload Location:

pix-qrcode.caixa.gov.br/api/v2/cobv/5806050782874be986854cd4b03b71d1

BIOGESP ASSOCIACAO DE GESTAO E EXECUCAO **Agência:** 0123 **Conta:** 130045706

Valor
R$ 3.667,46

Identificação do pagamento
5ecfd0000d3c48dfae0e222cdfff6550

Informação para o pagador
0125061074983107-110/06/2025 15:010

Informações adicionais
-

Forma de pagamento
Ag 0123 Cc 130045706

Data de vencimento
12/06/2025

Receber após o vencimento
Não

Valor original
R$ 3.667,46

Desconto/Abatimento
R$ 0,00

Juros
R$ 0,00

Multa
R$ 0,00

Dados do recebedor

Para
CAIXA ECONOMICA FEDERAL

Chave
c75e4ec6-9881-4240-a2f3-3672b7fe56c1

CPF/CNPJ
00.360.305/0001-04

Dados do pagador

De
BIOGESP ASSOCIACAO DE GESTAO E EXECUCAO DE SERVICOS PUBLICOS E SOCIAIS

CPF/CNPJ
26.702.577/0001-39

Instituição
BCO SANTANDER (BRASIL) S.A.

ID/Transação
E90400888202506111403YN812242654

Data/Hora da transação
11/06/2025 - 11:03:25

Código de autenticação
IBE067B1CDCA4A24C49B495

GFD - Guia do FGTS Digital

FGTS Digital

CPF/CNPJ do Empregador	Nome/Razão Social do Empregador	Pagar este documento até
26.702.577	BIOGESP - ASSOCIACAO DE GESTAO E EXECUCAO DE SERVI	12/06/2025 às 21:59:59 (Brasília)

Núm. de Pág.	Identificador	Tag	Valor a recolher
1	0125061074981979-9	10/06/2025 14:59	4.975,57

Composição do Documento

Informações de recolhimentos do FGTS

Competência	Quantidade Trabalhadores	FGTS Mensal	FGTS Rescisório	Indenização Compensatória	Encargos FGTS	Total
06/2025	1	0,00	523,39	3.411,74	0,00	3.935,13
Total FGTS:		**0,00**	**523,39**	**3.411,74**	**0,00**	**3.935,13**

Informações de recolhimentos do Consignado

Competência	Consignado	Total
06/2025	520,22	520,22
05/2025	520,22	520,22
Total Consignado:	**1.040,44**	**1.040,44**

Total da Guia: **4.975,57**

Observações

Data de geração da Guia: 10/06/2025 às 14:59:29 - Página 1/1
O detalhamento da guia pode ser consultado através do endereço https://fgtsdigital.sistema.gov.br

FGTS FUNDO DE GARANTIA DO TEMPO DE SERVIÇO

MINISTÉRIO DO TRABALHO E EMPREGO

PIX Copia e Cola:

00020101021226900014br.gov.bcb.pix2568pix-qrcode.caixa.gov.br/api/v2/cobv/a73b611d29dc430a9ad813436e10d778520400005303986580 2BR5923CAIXA ECONOMICA FEDERAL6008Brasilia62070503***6304D342

Payload Location:

pix-qrcode.caixa.gov.br/api/v2/cobv/a73b611d29dc430a9ad813436e10d778



BIOGESP ASSOCIACAO DE GESTAO E EXECUCAO **Agência:** 0123 **Conta:** 130045706

Valor
R$ 4.975,57

Identificação do pagamento
21648997235646f79314014c53646e70

Informação para o pagador
0125061074981979-910/06/2025 14:591040.44

Informações adicionais
-

Forma de pagamento
Ag 0123 Cc 130045706

Data de vencimento
12/06/2025

Receber após o vencimento
Não

Valor original
R$ 4.975,57

Desconto/Abatimento
R$ 0,00

Juros
R$ 0,00

Multa
R$ 0,00

Dados do recebedor

Para
CAIXA ECONOMICA FEDERAL

Chave
c75e4ec6-9881-4240-a2f3-3672b7fe56c1

CPF/CNPJ
00.360.305/0001-04

Dados do pagador

De
BIOGESP ASSOCIACAO DE GESTAO E EXECUCAO DE SERVICOS PUBLICOS E SOCIAIS

CPF/CNPJ
26.702.577/0001-39

Instituição
BCO SANTANDER (BRASIL) S.A.

ID/Transação
E90400888202506111403YN811914372

Data/Hora da transação
11/06/2025 - 11:03:25

Código de autenticação
IBE06A6F7E9FB19054B8695

GFD - Guia do FGTS Digital

Pagar este documento até
11/06/2025
às 21:59:59 (Brasília)

CPF/CNPJ do Empregador	Nome/Razão Social do Empregador
26.702.577	BIOGESP - ASSOCIACAO DE GESTAO E EXECUCAO DE SERVI

Núm. de Pág.	Identificador	Tag	Valor a recolher
1	0125061074979454-0	10/06/2025 14:55	2.643,20

Composição do Documento

Informações de recolhimentos do FGTS

Competência	Quantidade Trabalhadores	FGTS Mensal	FGTS Rescisório	Indenização Compensatória	Encargos FGTS	Total
06/2025	1	0,00	334,43	2.308,77	0,00	2.643,20
Total FGTS:		**0,00**	**334,43**	**2.308,77**	**0,00**	**2.643,20**

Informações de recolhimentos do Consignado

Não há informações de recolhimentos do Consignado

Total da Guia: **2.643,20**

Observações

Data de geração da Guia: 10/06/2025 às 14:55:20 - Página 1/1
O detalhamento da guia pode ser consultado através do endereço https://fgtsdigital.sistema.gov.br

FUNDO DE GARANTIA DO TEMPO DE SERVIÇO

MINISTÉRIO DO TRABALHO E EMPREGO

PIX Copia e Cola:

00020101021226900014br.gov.bcb.pix2568pix-qrcode.caixa.gov.br/api/v2/cobv/82808670dd7849b59a3151a9c5814cb15204000053039865802BR5923CAIXA ECONOMICA FEDERAL6008Brasilia62070503***63049DA5

Payload Location:

pix-qrcode.caixa.gov.br/api/v2/cobv/82808670dd7849b59a3151a9c5814cb1

BIOGESP ASSOCIACAO DE GESTAO E EXECUCAO **Agência:** 0123 **Conta:** 130045706

Valor
R$ 2.643,20

Identificação do pagamento
810ac56004a540929811487a3bd38a60

Informação para o pagador
0125061074979454-010/06/2025 14:550

Informações adicionais
-

Forma de pagamento
Ag 0123 Cc 130045706

Data de vencimento
11/06/2025

Receber após o vencimento
Não

Valor original
R$ 2.643,20

Desconto/Abatimento
R$ 0,00

Juros
R$ 0,00

Multa
R$ 0,00

Dados do recebedor

Para
CAIXA ECONOMICA FEDERAL

Chave
c75e4ec6-9881-4240-a2f3-3672b7fe56c1

CPF/CNPJ
00.360.305/0001-04

Dados do pagador

De
BIOGESP ASSOCIACAO DE GESTAO E EXECUCAO DE SERVICOS PUBLICOS E SOCIAIS

CPF/CNPJ
26.702.577/0001-39

Instituição
BCO SANTANDER (BRASIL) S.A.

ID/Transação
E90400888202506111403YN811781805

Data/Hora da transação
11/06/2025 - 11:03:25

Código de autenticação
IBE061542A7B3839C4E2D91

GFD - Guia do FGTS Digital

Pagar este documento até
13/06/2025
às 21:59:59 (Brasília)

CPF/CNPJ do Empregador	Nome/Razão Social do Empregador
26.702.577	BIOGESP - ASSOCIACAO DE GESTAO E EXECUCAO DE SERVI

Núm. de Pág.	Identificador	Tag	Valor a recolher
1	0125061074984721-0	10/06/2025 15:03	5.199,08

Composição do Documento

Informações de recolhimentos do FGTS

Competência	Quantidade Trabalhadores	FGTS Mensal	FGTS Rescisório	Indenização Compensatória	Encargos FGTS	Total
06/2025	1	0,00	456,82	4.742,26	0,00	5.199,08
Total FGTS:		**0,00**	**456,82**	**4.742,26**	**0,00**	**5.199,08**

Informações de recolhimentos do Consignado

Não há informações de recolhimentos do Consignado

Total da Guia: **5.199,08**

Observações

Data de geração da Guia: 10/06/2025 às 15:03:20 - Página 1/1
O detalhamento da guia pode ser consultado através do endereço https://fgtsdigital.sistema.gov.br

FUNDO DE GARANTIA DO TEMPO DE SERVIÇO

MINISTÉRIO DO TRABALHO E EMPREGO

PIX Copia e Cola:

00020101021226900014br.gov.bcb.pix2568pix-qrcode.caixa.gov.br/api/v2/cobv/86111b0fbdad401dafa55ac7b1e168f05204000053039865802BR5923CAIXA ECONOMICA FEDERAL6008Brasilia62070503***6304ECD2

Payload Location:

pix-qrcode.caixa.gov.br/api/v2/cobv/86111b0fbdad401dafa55ac7b1e168f0

BIOGESP ASSOCIACAO DE GESTAO E EXECUCAO **Agência:** 0123 **Conta:** 130045706

Valor
R$ 5.199,08

Identificação do pagamento
d61601c30524480d9eb6478289c149aa

Informação para o pagador
0125061074984721-010/06/2025 15:030

Informações adicionais
-

Forma de pagamento
Ag 0123 Cc 130045706

Data de vencimento
13/06/2025

Receber após o vencimento
Não

Valor original
R$ 5.199,08

Desconto/Abatimento
R$ 0,00

Juros
R$ 0,00

Multa
R$ 0,00

Dados do recebedor

Para
CAIXA ECONOMICA FEDERAL

Chave
c75e4ec6-9881-4240-a2f3-3672b7fe56c1

CPF/CNPJ
00.360.305/0001-04

Dados do pagador

De
BIOGESP ASSOCIACAO DE GESTAO E EXECUCAO DE SERVICOS PUBLICOS E SOCIAIS

CPF/CNPJ
26.702.577/0001-39

Instituição
BCO SANTANDER (BRASIL) S.A.

ID/Transação
E90400888202506111403YN812502252

Data/Hora da transação
11/06/2025 - 11:03:25

Código de autenticação
IBE067276882C843F4523B1

GFD - Guia do FGTS Digital

Pagar este documento até
11/06/2025
às 21:59:59 (Brasília)

CPF/CNPJ do Empregador	Nome/Razão Social do Empregador
26.702.577	BIOGESP - ASSOCIACAO DE GESTAO E EXECUCAO DE SERVI

Núm. de Pág.	Identificador	Tag	Valor a recolher
1	0125061074980199-7	10/06/2025 14:56	3.682,71

Composição do Documento

Informações de recolhimentos do FGTS

Competência	Quantidade Trabalhadores	FGTS Mensal	FGTS Rescisório	Indenização Compensatória	Encargos FGTS	Total
06/2025	1	0,00	737,55	2.945,16	0,00	3.682,71
Total FGTS:		**0,00**	**737,55**	**2.945,16**	**0,00**	**3.682,71**

Informações de recolhimentos do Consignado

Não há informações de recolhimentos do Consignado

Total da Guia: **3.682,71**

Observações

Data de geração da Guia: 10/06/2025 às 14:56:44 - Página 1/1
O detalhamento da guia pode ser consultado através do endereço https://fgtsdigital.sistema.gov.br

FUNDO DE GARANTIA DO TEMPO DE SERVIÇO

MINISTÉRIO DO TRABALHO E EMPREGO

PIX Copia e Cola:

00020101021226900014br.gov.bcb.pix2568pix-qrcode.caixa.gov.br/api/v2/cobv/d7c326e38a2a48e2acd582e025e766d9520400005303986580 2BR5923CAIXA ECONOMICA FEDERAL6008Brasilia62070503***630402FE

Payload Location:

pix-qrcode.caixa.gov.br/api/v2/cobv/d7c326e38a2a48e2acd582e025e766d9

BIOGESP ASSOCIACAO DE GESTAO E EXECUCAO **Agência:** 0123 **Conta:** 130045706

Valor
R$ 3.682,71

Identificação do pagamento
9bf5076817cc4a97872807f456b46f10

Informação para o pagador
0125061074980199-710/06/2025 14:560

Informações adicionais
-

Forma de pagamento
Ag 0123 Cc 130045706

Data de vencimento
11/06/2025

Receber após o vencimento
Não

Valor original
R$ 3.682,71

Desconto/Abatimento
R$ 0,00

Juros
R$ 0,00

Multa
R$ 0,00

Dados do recebedor

Para
CAIXA ECONOMICA FEDERAL

Chave
c75e4ec6-9881-4240-a2f3-3672b7fe56c1

CPF/CNPJ
00.360.305/0001-04

Dados do pagador

De
BIOGESP ASSOCIACAO DE GESTAO E EXECUCAO DE SERVICOS PUBLICOS E SOCIAIS

CPF/CNPJ
26.702.577/0001-39

Instituição
BCO SANTANDER (BRASIL) S.A.

ID/Transação
E90400888202506111403YN812664895

Data/Hora da transação
11/06/2025 - 11:03:25

Código de autenticação
IBE069C9D7D0BDEEB49B597

GFD - Guia do FGTS Digital

Pagar este documento até
20/06/2025
às 21:59:59 (Brasília)

CPF/CNPJ do Empregador	Nome/Razão Social do Empregador
26.702.577	BIOGESP - ASSOCIACAO DE GESTAO E EXECUCAO DE SERVI

Núm. de Pág.	Identificador	Tag	Valor a recolher
1	0125061776130099-1	17/06/2025 10:02	1.257,40

Composição do Documento

Informações de recolhimentos do FGTS

Competência	Quantidade Trabalhadores	FGTS Mensal	FGTS Rescisório	Indenização Compensatória	Encargos FGTS	Total
06/2025	1	0,00	371,82	885,58	0,00	1.257,40
Total FGTS:		**0,00**	**371,82**	**885,58**	**0,00**	**1.257,40**

Informações de recolhimentos do Consignado

Não há informações de recolhimentos do Consignado

Total da Guia: **1.257,40**

Observações

Data de geração da Guia: 17/06/2025 às 10:02:33 - Página 1/1
O detalhamento da guia pode ser consultado através do endereço https://fgtsdigital.sistema.gov.br

FUNDO DE GARANTIA DO TEMPO DE SERVIÇO

MINISTÉRIO DO TRABALHO E EMPREGO

PIX Copia e Cola:

00020101021226900014br.gov.bcb.pix2568pix-qrcode.caixa.gov.br/api/v2/cobv/2e5f12b7d3e64faf950f993c6906dba65204000053039865802BR5923CAIXA ECONOMICA FEDERAL6008Brasilia62070503***6304D564

Payload Location:

pix-qrcode.caixa.gov.br/api/v2/cobv/2e5f12b7d3e64faf950f993c6906dba6

BIOGESP ASSOCIACAO DE GESTAO E EXECUCAO **Agência:** 0123 **Conta:** 130045706

Valor
R$ 1.257,40

Identificação do pagamento
b5a40187da7544e49e92f774599ddc32

Informação para o pagador
0125061776130099-117/06/2025 10:020

Informações adicionais
-

Forma de pagamento
Ag 0123 Cc 130045706

Data de vencimento
20/06/2025

Receber após o vencimento
Não

Valor original
R$ 1.257,40

Desconto/Abatimento
R$ 0,00

Juros
R$ 0,00

Multa
R$ 0,00

Dados do recebedor

Para
CAIXA ECONOMICA FEDERAL

Chave
c75e4ec6-9881-4240-a2f3-3672b7fe56c1

CPF/CNPJ
00.360.305/0001-04

Dados do pagador

De
BIOGESP ASSOCIACAO DE GESTAO E EXECUCAO DE SERVICOS PUBLICOS E SOCIAIS

CPF/CNPJ
26.702.577/0001-39

Instituição
BCO SANTANDER (BRASIL) S.A.

ID/Transação
E90400888202506171704YN131669371

Data/Hora da transação
17/06/2025 - 14:04:27

Código de autenticação
IBE06E3946F34F63E4E0998

GFD - Guia do FGTS Digital

Pagar este documento até
20/06/2025
às 21:59:59 (Brasília)

CPF/CNPJ do Empregador	Nome/Razão Social do Empregador
26.702.577	BIOGESP - ASSOCIACAO DE GESTAO E EXECUCAO DE SERVI

Núm. de Pág.	Identificador	Tag	Valor a recolher
1	0125051971033461-9	19/05/2025 16:06	86,23

Composição do Documento

Informações de recolhimentos do FGTS

Não há informações de recolhimentos do FGTS

Informações de recolhimentos do Consignado

Competência	Consignado	Total
05/2025	86,23	86,23
Total Consignado:	**86,23**	**86,23**

Total da Guia: **86,23**

Observações

Data de geração da Guia: 19/05/2025 às 16:06:48 - Página 1/1
O detalhamento da guia pode ser consultado através do endereço https://fgtsdigital.sistema.gov.br

FUNDO DE GARANTIA DO TEMPO DE SERVIÇO

MINISTÉRIO DO TRABALHO E EMPREGO

PIX Copia e Cola:

00020101021226900014br.gov.bcb.pix2568pix-qrcode.caixa.gov.br/api/v2/cobv/ae7ff52918d642fbb94dd63565862236520400005303986580 2BR5923CAIXA ECONOMICA FEDERAL6008Brasilia62070503***6304442C

Payload Location:

pix-qrcode.caixa.gov.br/api/v2/cobv/ae7ff52918d642fbb94dd63565862236

505

BIOGESP ASSOCIACAO DE GESTAO E EXECUCAO **Agência:** 0123 **Conta:** 130045706

Valor
R$ 86,23

Identificação do pagamento
5386633b51c14f31ae585096d0b0f4db

Informação para o pagador
0125051971033461-919/05/2025 16:0686.23

Informações adicionais
-

Forma de pagamento
Ag 0123 Cc 130045706

Data de vencimento
20/06/2025

Receber após o vencimento
Não

Valor original
R$ 86,23

Desconto/Abatimento
R$ 0,00

Juros
R$ 0,00

Multa
R$ 0,00

Dados do recebedor

Para
CAIXA ECONOMICA FEDERAL

Chave
c75e4ec6-9881-4240-a2f3-3672b7fe56c1

CPF/CNPJ
00.360.305/0001-04

Dados do pagador

De
BIOGESP ASSOCIACAO DE GESTAO E EXECUCAO DE SERVICOS PUBLICOS E SOCIAIS

CPF/CNPJ
26.702.577/0001-39

Instituição
BCO SANTANDER (BRASIL) S.A.

ID/Transação
E90400888202506181000NY028466471

Data/Hora da transação
18/06/2025 - 07:02:01

Código de autenticação
50039587163446331691755

DEMONSTRAÇÕES BANCÁRIAS

MUNICÍPIO DE TERESÓPOLIS

Secretaria Municipal de Fazenda
Departamento de Fiscalização Tributária - Endereço: Avenida Feliciano Sodré, nº 675 - Bairro Várzea - CEP: 25963-027 - Telefone: (21) 2742-3352 - Ramal 229

Nota: 2025000
00000011
Código Verificação
I5LN-SVA7

MUNICÍPIO DE TERESÓPOLIS

NOTA FISCAL DE SERVIÇOS ELETRÔNICA - NFS-e

Emissão (Horário de Brasília)
03/06/2025 10:28:49

Período de Competência
06/2025

Município de Prestação do Serviço
Teresópolis - RJ

Reg. Especial Tributação
Microempresário e Empresa de Pequeno Porte (ME EPP)

Exigibilidade do ISS
Exigível em Teresópolis

PRESTADOR DE SERVIÇOS

Razão Social
JMA ADMINISTRACAO LTDA

Nome Fantasia
VISION ADMINISTRACAO

Email
adm.jair@hotmail.com

CPF/CNPJ	Inscrição Municipal	Inscrição Estadual	Simples Nacional	Incentivador Cultural	Fone/Fax
50.706.429/0001-77	**80063397**		**Sim**	**Não**	**(21) 99999-9999**

Endereço
Rua Antônio Maria, 245, PONTO DE REFERÊNCIA, Quinta da Barra - CEP: 25965-440 - Teresópolis - RJ

TOMADOR DE SERVIÇOS

Nome/Razão Social
BIOGESP - ASSOCIACAO DE GESTAO E EXECUCAO DE SERVICOS PUBLICOS E SOCIAIS

CPF/CNPJ	Inscrição Municipal	Inscrição Estadual	Fone/Fax	E-mail
26.702.577/0001-39			**(11) 4726-6364**	**BIOGESP.OSS@GMAIL.COM**

Endereço
Rua Cunha Gago, 700 - Pinheiros - CEP: 05421-001 - São Paulo - SP

SERVIÇO PRESTADO

1701 - Assessoria ou consultoria de qualquer natureza, não contida em outros itens desta lista; análise, exame, pesquisa, coleta, compilação e fornecimento de dados e informações de qualquer natureza, inclusive cadastro e similares. CNAE: 7319002

DESCRIÇÃO DOS SERVIÇOS

Prestação de serviços na UPA e CAPS em MAIO/2025.

Dados Bancários:
JMA ADMINISTRACAO LTDA
Banco: Santander
Agência; 3334
Conta Corrente: 13.004979-8

RETENÇÕES FEDERAIS

PIS (R$)	COFINS (R$)	INSS (R$)	IR (R$)	CSLL (R$)	Outras Retenções (R$)
0,00	**0,00**	**0,00**	**0,00**	**0,00**	**0,00**

VALORES

Valor dos Serviços (R$)	Deduções (R$)	Desconto Incondicionado (R$)	Base de Cálculo (R$)	Alíquota (%)
10.000,00	**0,00**	**0,00**	*****	**2,0000**
ISS (R$)	**ISS Retido (R$)**	**Desconto Condicionado (R$)**	**Valor Líquido (R$)**	**Valor Total da Nota (R$)**
*****	*****	**0,00**	**10.000,00**	**10.000,00**

OUTRAS INFORMAÇÕES

Esta NFS-e é autodeclaratória.
Optante do Simples Nacional.
Trib. aprox. R$ 1.345,00 Federal e R$ 470,00 Municipal. Fonte: IBPT [6A0A76]

Visualizado em: 03/06/2025 10:28:49
Para validação desta NFSe acesse: http://teresopolisrj.webiss.com.br/externo/nfse/validar
Esta NFS-e foi emitida com respaldo no Decreto nº 3.681 de 25 de maio de 2009.

ZapSign 483e4307-8f91-41d9-abf8-bac180704c41. Documento assinado eletronicamente, conforme MP 2.200-2/2001 e Lei 14.063/2020.

Relatório de Assinaturas

Datas e horários em UTC-0300 (America/Sao_Paulo)
Última atualização em 05 Junho 2025, 17:12:56

Status: Assinado
Documento: NF-12
Número: 483e4307-8f91-41d9-abf8-bac180704c41
Data da criação: 05 Junho 2025, 17:11:57
Hash do documento original (SHA256): d8b9e7e8641eca497613255d8d39ccfe0a5867374d04bccd84a0888092f64069

Assinaturas

1 de 1 Assinaturas

Assinado via ZapSign by Truora

JAIR AMORIM

Data e hora da assinatura: 05/06/2025 17:12:55
Token: c813aa98-072f-466e-aa49-e22e08559181

Assinatura



Jair Amorim

Pontos de autenticação:

Telefone: + 5521996433103

E-mail: adm.direcao@biogesp.org.br
Nível de segurança: Validado por código único enviado por e-mail

IP: 177.30.148.204
Dispositivo: Mozilla/5.0 (Windows NT 10.0; Win64; x64) AppleWebKit/537.36 (KHTML, like Gecko) Chrome/137.0.0.0 Safari/537.36 Edg/137.0.0.0

INTEGRIDADE CERTIFICADA - ICP-BRASIL

Assinaturas eletrônicas e físicas têm igual validade legal, conforme MP 2.200-2/2001 e Lei 14.063/2020.
Confirme a integridade do documento aqui.

Este Log é exclusivo e parte integrante do documento número 483e4307-8f91-41d9-abf8-bac180704c41, segundo os Termos de Uso da ZapSign , disponíveis em zapsign.com.br

Santander

Internet Banking Empresarial

BIOGESP ASSOCIACAO GESTAO EXECUCAO SERVI **Agência:** 0123 **Conta:** 130045706

Comprovante de pagamento

Pronto! Seu pagamento foi realizado

Valor pago
R$ 10.000,00

Tipo de transferência
agencia-conta

Informação para o recebedor
REFERENTE A NF 11

Forma de pagamento
Ag 0123 - Cc 13004570-6

Data do pagamento
05/06/2025

Dados do recebedor

Para
JMA ADMINISTRACAO LTDA

CNPJ
50.******/****-77

Instituição
BCO SANTANDER (BRASIL) S.A.

Dados do pagador

De
BIOGESP ASSOCIACAO GESTAO EXECUCAO SERVI

CNPJ
26.******/****-39

Instituição
BANCO SANTANDER (BRASIL) S.A.

ID/Transação
E90400888202506052028404478144 99

Data e hora da transação
05/06/2025 - 17:37:17

Instituição iniciadora de pagamento
BANCO SANTANDER (BRASIL) S.A.

Código de autenticação
IBE061505D0627A874CABB3

Central de Atendimento Santander Empresarial
4004-2125 (Regiões Metropolitanas)
0800 726 2125 (Demais Localidades)
0800 723 5007 (Pessoas com deficiência auditiva ou de fala)

SAC - Atendimento 24h por dia, todos os dias.
0800 762 7777
0800 771 0401 (Pessoas com deficiência auditiva ou de fala)
Ouvidoria - Das 9h às 18h, de segunda a sexta-feira, exceto feriado.
0800 726 0322
0800 771 0301 (Pessoas com deficiência auditiva ou de fala)

MINISTÉRIO DA FAZENDA
Secretaria da Receita Federal do Brasil
Procuradoria-Geral da Fazenda Nacional

CERTIDÃO POSITIVA COM EFEITOS DE NEGATIVA DE DÉBITOS RELATIVOS AOS TRIBUTOS FEDERAIS E À DÍVIDA ATIVA DA UNIÃO

Nome: JMA ADMINISTRACAO LTDA
CNPJ: 50.706.429/0001-77

Ressalvado o direito de a Fazenda Nacional cobrar e inscrever quaisquer dívidas de responsabilidade do sujeito passivo acima identificado que vierem a ser apuradas, é certificado que:

1. constam débitos administrados pela Secretaria da Receita Federal do Brasil (RFB) com exigibilidade suspensa nos termos do art. 151 da Lei nº 5.172, de 25 de outubro de 1966 - Código Tributário Nacional (CTN), ou objeto de decisão judicial que determina sua desconsideração para fins de certificação da regularidade fiscal, ou ainda não vencidos; e

2. não constam inscrições em Dívida Ativa da União (DAU) na Procuradoria-Geral da Fazenda Nacional (PGFN).

Conforme disposto nos arts. 205 e 206 do CTN, este documento tem os mesmos efeitos da certidão negativa.

Esta certidão é válida para o estabelecimento matriz e suas filiais e, no caso de ente federativo, para todos os órgãos e fundos públicos da administração direta a ele vinculados. Refere-se à situação do sujeito passivo no âmbito da RFB e da PGFN e abrange inclusive as contribuições sociais previstas nas alíneas 'a' a 'd' do parágrafo único do art. 11 da Lei nº 8.212, de 24 de julho de 1991.

A aceitação desta certidão está condicionada à verificação de sua autenticidade na Internet, nos endereços <http://rfb.gov.br> ou <http://www.pgfn.gov.br>.

Certidão emitida gratuitamente com base na Portaria Conjunta RFB/PGFN nº 1.751, de 2/10/2014.
Emitida às 07:40:49 do dia 24/05/2025 <hora e data de Brasília>.
Válida até 20/11/2025.
Código de controle da certidão: **3AF9.D29C.D19E.B837**
Qualquer rasura ou emenda invalidará este documento.

Secretaria da Fazenda e Planejamento do Estado de São Paulo

Débitos Tributários Não Inscritos na Dívida Ativa do Estado de São Paulo

CNPJ: 50.706.429/0001-77

Ressalvado o direito da Secretaria da Fazenda e Planejamento do Estado de São Paulo de apurar débitos de responsabilidade da pessoa jurídica acima identificada, é certificado que **não constam débitos** declarados ou apurados pendentes de inscrição na Dívida Ativa de responsabilidade do estabelecimento matriz/filial acima identificado.

Certidão nº	25020193865-95
Data e hora da emissão	04/02/2025 15:08:24
Validade	6 (seis) meses, contados da data de sua expedição.

Qualquer rasura ou emenda invalidará este documento.

A aceitação desta certidão está condicionada à verificação de sua autenticidade no sítio **www.pfe.fazenda.sp.gov.br**

512

PREFEITURA MUNICIPAL DE TERESOPOLIS
Estado do Rio de Janeiro

SECRETARIA MUNICIPAL DE FAZENDA

Avenida Felíciano Sodré, n.º 675 - Várzea - CEP: 25963-083 - Teresópolis - RJ
Fone/Fax: (21) 2742-3352 - CNPJ 29.138.369/0001-47

Certidão Negativa de Débitos N.º 20044 / 2025

CONTRIBUINTE GLOBAL

Requerente: Jair Martins Amorim
CPF/CNPJ do Requerente: 103.638.687-20

CERTIFICAMOS, que para fins **FINS DE DIREITO**, que **NÃO CONSTAM DÉBITOS RELATIVOS A TRIBUTOS MUNICIPAIS (impostos, taxas, contribuição de melhoria e dívida ativa dos cadastros Mobiliários e Imobiliários)**, até a presente data **em nome de JMA ADMINISTRACAO LTDA,** CPF/CNPJ n.º **50.706.429/0001-77**, situado(a) no Município de Teresópolis **.**

Fica ressalvado o direito da Fazenda Pública Municipal cobrar débitos posteriormente apurados, mesmo referentes a períodos compreendidos nesta Certidão.

A presente certidão não isenta débitos vincendos a partir desta data.
Certidão Número: **20044/2025**
Emitida em: **24/05/2025**
Válida até: **22/08/2025**
Qualquer rasura ou emenda invalidará este documento.
Cód. Validação:60FA5533F41D48D1275306ABE47F8B46

Teresópolis - RJ, 24 de maio de 2025.

Paula Iamê Palma Malhães
Diretora do Departamento de Dívida Ativa
PMT - Matrícula: 108.634-1

PODER JUDICIÁRIO
JUSTIÇA DO TRABALHO

CERTIDÃO NEGATIVA DE DÉBITOS TRABALHISTAS

Nome: JMA ADMINISTRACAO LTDA (MATRIZ E FILIAIS)
CNPJ: 50.706.429/0001-77
Certidão nº: 6220739/2025
Expedição: 04/02/2025, às 09:33:20
Validade: 03/08/2025 - 180 (cento e oitenta) dias, contados da data de sua expedição.

Certifica-se que **JMA ADMINISTRACAO LTDA (MATRIZ E FILIAIS)**, inscrito(a) no CNPJ sob o nº **50.706.429/0001-77**, **NÃO CONSTA** como inadimplente no Banco Nacional de Devedores Trabalhistas.
Certidão emitida com base nos arts. 642-A e 883-A da Consolidação das Leis do Trabalho, acrescentados pelas Leis ns.° 12.440/2011 e 13.467/2017, e no Ato 01/2022 da CGJT, de 21 de janeiro de 2022.
Os dados constantes desta Certidão são de responsabilidade dos Tribunais do Trabalho.
No caso de pessoa jurídica, a Certidão atesta a empresa em relação a todos os seus estabelecimentos, agências ou filiais.
A aceitação desta certidão condiciona-se à verificação de sua autenticidade no portal do Tribunal Superior do Trabalho na Internet (http://www.tst.jus.br).
Certidão emitida gratuitamente.

INFORMAÇÃO IMPORTANTE
Do Banco Nacional de Devedores Trabalhistas constam os dados necessários à identificação das pessoas naturais e jurídicas inadimplentes perante a Justiça do Trabalho quanto às obrigações estabelecidas em sentença condenatória transitada em julgado ou em acordos judiciais trabalhistas, inclusive no concernente aos recolhimentos previdenciários, a honorários, a custas, a emolumentos ou a recolhimentos determinados em lei; ou decorrentes de execução de acordos firmados perante o Ministério Público do Trabalho, Comissão de Conciliação Prévia ou demais títulos que, por disposição legal, contiver força executiva.

Voltar Imprimir

CAIXA ECONÔMICA FEDERAL

Certificado de Regularidade do FGTS - CRF

Inscrição: 50.706.429/0001-77
Razão Social: JMA ADMINISTRACAO LTDA
Endereço: R ANTONIO MARIA / QUINTA DA BARRA / TERESOPOLIS / RJ / 25965-440

A Caixa Econômica Federal, no uso da atribuição que lhe confere o Art. 7, da Lei 8.036, de 11 de maio de 1990, certifica que, nesta data, a empresa acima identificada encontra-se em situação regular perante o Fundo de Garantia do Tempo de Servico - FGTS.

O presente Certificado não servirá de prova contra cobrança de quaisquer débitos referentes a contribuições e/ou encargos devidos, decorrentes das obrigações com o FGTS.

Validade:14/06/2025 a 13/07/2025

Certificação Número: 2025061401396078891677

Informação obtida em 17/06/2025 09:28:27

A utilização deste Certificado para os fins previstos em Lei esta condicionada a verificação de autenticidade no site da Caixa: **www.caixa.gov.br**

Imprimir Baixar PDF

SECRETARIA DA FAZENDA DO ESTADO DE SÃO PAULO

Cadastro Informativo dos Créditos não Quitados de Órgãos e Entidades Estaduais
CADIN Estadual

Informações Cadastrais

CNPJ/CPF: 50.706.429/0001-77

Não foram encontradas pendências no Cadastro de Créditos não quitados de Órgãos e Entidades Estaduais – CADIN ESTADUAL.

Pesquisa realizada em: 29/04/2025 às 09:59:50

Se você recebeu o comunicado CADIN regularize sua situação em 90 (noventa) dias contados a partir da data de expedição do mesmo.

Este documento não tem validade de Certidão Negativa.
Em conformidade com a Lei Estadual nº 12.799/2008 a inexistência de registro no CADIN Estadual:
- Não configura reconhecimento de regularidade de situação, nem dispensa a apresentação dos documentos exigidos em lei, decreto e demais atos normativos. (artigo 7º)
- Não impede a consulta prévia pelos órgãos e entidades da Administração direta e indireta ao sistema CADIN Estadual. (artigo 6º)
- Aos registros incluídos após a emissão da declaração cabe a aplicação do parágrafo 1º do artigo 6º.

A autenticidade deste documento deverá ser confirmada na página da Secretaria da Fazenda do Estado de São Paulo, endereço: https://www.fazenda.sp.gov.br/cadin_estadual/pages/publ/cadin.aspx

Código da Declaração: CC867D5D.17535358.82249981.05E9AAA2

EMISSÃO GRATUITA

Atenção: Qualquer rasura ou emenda invalidará este documento.

RECEBEMOS DE REAL SOLUCOES E INFORMATICA LTDA OS PRODUTOS CONSTANTES NA NOTA FISCAL INDICADA AO LADO.

DATA DE RECEBIMENTO	IDENTIFICAÇÃO E ASSINATURA DO RECEBEDOR

NF-e
Nº24
SÉRIE:1

REAL SOLUCOES E INFORMATICA LTDA

Avenida General Mac Arthur, 1129

Vila Lageado - 05338-001

Sao Paulo - SP

11954969044

DANFE

DOCUMENTO AUXILIAR DE NOTA FISCAL ELETRÔNICA

0 - ENTRADA
1 - SAÍDA
1

24

SÉRIE: 1

FOLHA 1 / 1

CONTROLE DO FISCO

CHAVE DE ACESSO

3525 0557 6991 1200 0108 5500 1000 0000 2417 7815 1017

Consulta de autenticidade no portal nacional da NF-e www.nfe.fazenda.gov.br/portal ou no site da Sefaz Autorizadora.

NATUREZA DA OPERAÇÃO	PROTOCOLO DE AUTORIZAÇÃO DE USO
Venda de Mercadorias / Produtos	135251237256542 10/05/2025 00:55:32

INSCRIÇÃO ESTADUAL	INSCRIÇÃO ESTADUAL DE SUBST.	CNPJ / CPF
151241247112		57.699.112/0001-08

DESTINATÁRIO / REMETENTE

NOME / RAZÃO SOCIAL	CNPJ / CPF	DATA EMISSÃO
BIOGESP - ASSOCIACAO DE GESTAO E EXECUCAO DE SERVICOS PUBLIC	26.702.577/0001-39	10/05/2025

ENDEREÇO	BAIRRO / DISTRITO	CEP	DATA ENTRADA / SAÍDA
Rua Cardeal Arcoverde, 1641 SALA 93/94	Pinheiros	05407-002	**10/05/2025**

MUNICÍPIO	FONE / FAX	UF	INSCRIÇÃO ESTADUAL	HORA ENTRADA / SAÍDA
Sao Paulo	1147266364	SP		**00:54:28**

FATURA / DUPLICATA

001
22/05/2025
1.405,00

CALCULO DO IMPOSTO

BASE DE CALCULO DO ICMS	VALOR DO ICMS	BASE DE CALCULO DO ICMS SUBST.	VALOR DO ICMS SUBST.	VALOR TOTAL DOS PRODUTOS
0,00	0,00	0,00	0,00	1.405,00

VALOR DO FRETE	VALOR DO SEGURO	DESCONTO	OUTRAS DESPESAS ACESSÓRIAS	VALOR TOTAL DO IPI	VALOR TOTAL DA NOTA
0,00	0,00	0,00	0,00	0,00	**1.405,00**

TRANSPORTADOR / VOLUMES TRANSPORTADOS

NOME / RAZÃO SOCIAL	FRETE POR CONTA	CÓDIGO ANTT	PLACA DO VEICULO	UF	CNPJ / CPF
	9-SEM FRETE				

ENDEREÇO	MUNICÍPIO	UF	INSCRIÇÃO ESTADUAL

QUANTIDADE	ESPÉCIE	MARCA	NUMERAÇÃO	PESO BRUTO	PESO LIQUIDO
0				0,000	0,000

DADOS DOS PRODUTOS / SERVIÇOS

CÓDIGO	DESCRIÇÃO DOS PRODUTOS / SERVIÇOS	NCM/SH	CSOSN	CFOP	UNID	QUANT.	VALOR UNITÁRIO	VALOR TOTAL	BASE	VALOR		ALIQUOTA	
									Cálculo	ICMS	IPI	ICMS %	IPI %
3279	TINTA HP GT51 (BLACK 90ML)	84439933	0400	5102	48G	2	85,0000	170,00	0,00	0,00	0,00	0	0
3280	TINTA HP GT52 (CYAN 70 ML)	84439933	0400	5102	48G	2	85,0000	170,00	0,00	0,00	0,00	0	0
3282	TINTA HP GT52 (YELLOW 70 ML)	84439933	0400	5102	UN	2	85,0000	170,00	0,00	0,00	0,00	0	0
3281	TINTA HP GT52 (MAGENTA 70 ML)	84439933	0400	5102	48G	2	85,0000	170,00	0,00	0,00	0,00	0	0
39588	TONER COMP.HP CF 226X (M402 M426 9K)	84439933	0400	5102	48G	1	145,0000	145,00	0,00	0,00	0,00	0	0
3978	TONER COMP. HP CF 400 201 BLACK (M252-277	84439933	0400	5102	48G	1	145,0000	145,00	0,00	0,00	0,00	0	0
3980	TONER COMP.HP CF402-201 (M252-277)	84439933	0400	5102	48G	1	145,0000	145,00	0,00	0,00	0,00	0	0
3092	TONER COMP. HP CF 401-201	84439933	0400	5102	48G	1	145,0000	145,00	0,00	0,00	0,00	0	0
3094	TONER COMP.HP CF 403 201 MAGENTA (M252-277)	84439933	0400	5102	48G	1	145,0000	145,00	0,00	0,00	0,00	0	0

CALCULO DO ISSQN

INSCRIÇÃO MUNICIPAL	VALOR TOTAL DOS SERVIÇOS	BASE DE CALCULO DO ISSQN	VALOR DO ISSQN
15452344			0,00

INFORMAÇÕES COMPLEMENTARES

BANCO SANTANDER
AG 0919
Cc 13002460=5
PIX CNPJ 57.699.112/0001-08
REAL SOLUCOES E INFORMATICA
Trib aprox R$: 220,34 Federal, R$: 252,90 Estadual e R$: 0,00 Municipal Fonte: IBPT/empresometro.com.br 8AFAC7
DOCUMENTO EMITIDO POR ME OU EPP OPTANTE PELO SIMPLES NACIONAL.
NAO GERA DIREITO A CREDITO FISCAL DE IPI.

RESERVADO AO FISCO

517

Santander

Internet Banking Empresarial

BIOGESP ASSOCIACAO GESTAO EXECUCAO SERVI **Agência:** 0123 **Conta:** 130045706

Comprovante de pagamento

Pronto! Seu pagamento foi realizado

Valor pago
R$ 1.405,00

Tipo de transferência
cpf-cnpj

Informação para o recebedor
REFERENTE A NF 24

Forma de pagamento
Ag 0123 - Cc 13004570-6

Data do pagamento
02/06/2025

Dados do recebedor

Para
REAL SOLUCOES E INFORMATICA LTDA

CNPJ
57.******/****-08

Chave
57.******/****-08

Instituição
BCO SANTANDER (BRASIL) S.A.

Dados do pagador

De
BIOGESP ASSOCIACAO GESTAO EXECUCAO SERVI

CNPJ
26.******/****-39

Instituição
BANCO SANTANDER (BRASIL) S.A.

ID/Transação
E90400888202506021928402581111197

Data e hora da transação
02/06/2025 - 16:28:48

Instituição iniciadora de pagamento
BANCO SANTANDER (BRASIL) S.A.

Código de autenticação
IBE06C46D140E468C4566AD

Central de Atendimento Santander Empresarial
4004-2125 (Regiões Metropolitanas)
0800 726 2125 (Demais Localidades)
0800 723 5007 (Pessoas com deficiência auditiva ou de fala)

SAC - Atendimento 24h por dia, todos os dias.
0800 762 7777
0800 771 0401 (Pessoas com deficiência auditiva ou de fala)
Ouvidoria - Das 9h às 18h, de segunda a sexta-feira, exceto feriado.
0800 726 0322
0800 771 0301 (Pessoas com deficiência auditiva ou de fala)

RECEBEMOS DE REAL SOLUCOES E INFORMATICA LTDA OS PRODUTOS CONSTANTES NA NOTA FISCAL INDICADA AO LADO.

DATA DE RECEBIMENTO	IDENTIFICAÇÃO E ASSINATURA DO RECEBEDOR

NF-e
Nº10
SÉRIE:1

REAL SOLUCOES E INFORMATICA LTDA

Avenida General Mac Arthur, 1129

Vila Lageado - 05338-001

Sao Paulo - SP

11975993141

DANFE

DOCUMENTO AUXILIAR DE NOTA FISCAL ELETRÔNICA

0 - ENTRADA
1 - SAÍDA
1

10

SÉRIE: 1
FOLHA 1 / 1

CONTROLE DO FISCO

CHAVE DE ACESSO

3525 0357 6991 1200 0108 5500 1000 0000 1013 3225 8595

Consulta de autenticidade no portal nacional da NF-e www.nfe.fazenda.gov.br/portal ou no site da Sefaz Autorizadora.

NATUREZA DA OPERAÇÃO	PROTOCOLO DE AUTORIZAÇÃO DE USO
Venda a Nao Contribuinte	135250843441472 31/03/2025 15:51:33

INSCRIÇÃO ESTADUAL	INSCRIÇÃO ESTADUAL DE SUBST.	CNPJ / CPF
151241247112		57.699.112/0001-08

DESTINATÁRIO / REMETENTE

NOME / RAZÃO SOCIAL	CNPJ / CPF	DATA EMISSÃO
BIOGESP - ASSOCIACAO DE GESTAO E EXECUCAO DE SERVICOS PUBLIC	26.702.577/0001-39	31/03/2025

ENDEREÇO	BAIRRO / DISTRITO	CEP	DATA ENTRADA / SAÍDA
Rua Cardeal Arcoverde, 1641 SALA 93/94	Pinheiros	05407-002	**31/03/2025**

MUNICÍPIO	FONE / FAX	UF	INSCRIÇÃO ESTADUAL	HORA ENTRADA / SAÍDA
Sao Paulo	1147266364	SP		**15:50:28**

FATURA / DUPLICATA

001
07/04/2025
1.400,00

CALCULO DO IMPOSTO

BASE DE CALCULO DO ICMS	VALOR DO ICMS	BASE DE CALCULO DO ICMS SUBST.	VALOR DO ICMS SUBST.	VALOR TOTAL DOS PRODUTOS
0,00	0,00	0,00	0,00	1.400,00

VALOR DO FRETE	VALOR DO SEGURO	DESCONTO	OUTRAS DESPESAS ACESSÓRIAS	VALOR TOTAL DO IPI	VALOR TOTAL DA NOTA
0,00	0,00	0,00	0,00	0,00	**1.400,00**

TRANSPORTADOR / VOLUMES TRANSPORTADOS

NOME / RAZÃO SOCIAL	FRETE POR CONTA	CÓDIGO ANTT	PLACA DO VEICULO	UF	CNPJ / CPF
	9-SEM FRETE				

ENDEREÇO	MUNICÍPIO	UF	INSCRIÇÃO ESTADUAL

QUANTIDADE	ESPÉCIE	MARCA	NUMERAÇÃO	PESO BRUTO	PESO LIQUIDO
0				0,000	0,000

DADOS DOS PRODUTOS / SERVIÇOS

CÓDIGO	DESCRIÇÃO DOS PRODUTOS / SERVIÇOS	NCM/SH	CSOSN	CFOP	UNID	QUANT.	VALOR UNITÁRIO	VALOR TOTAL	BASE	VALOR		ALIQUOTA	
									Cálculo	ICMS	IPI	ICMS %	IPI %
TONER HP 250	TONER HP 250 PRETO	84439933	0400	5102	qt	1	48,2750	48,28	0,00	0,00	0,00	0	0
TONER 251	TONER 251 AZUL	84439933	0400	5102	qt	1	48,2750	48,28	0,00	0,00	0,00	0	0
TONER 252	TONER 252 AMARELO	84439933	0400	5102	qt	1	48,2750	48,28	0,00	0,00	0,00	0	0
TONER 253	TONER 253 MAGENTA	84439933	0400	5102	qt	1	48,2750	48,28	0,00	0,00	0,00	0	0
TONER1	TONER SAMSUNG D205	84439933	0400	5102	qt	25	48,2750	1.206,88	0,00	0,00	0,00	0	0

CALCULO DO ISSQN

INSCRIÇÃO MUNICIPAL	VALOR TOTAL DOS SERVIÇOS	BASE DE CALCULO DO ISSQN	VALOR DO ISSQN
15452344			0,00

INFORMAÇÕES COMPLEMENTARES

BANCO SANTANDER
AG 0919
Cc 13002460-5
PIX CNPJ 57.699.112/0001-08
REAL SOLUCOES E INFORMATICA
Trib aprox R$: 219,52 Federal, R$: 252,00 Estadual e R$: 0,00 Municipal Fonte: IBPT/empresometro.com.br 63390F
DOCUMENTO EMITIDO POR ME OU EPP OPTANTE PELO SIMPLES NACIONAL.
NAO GERA DIREITO A CREDITO FISCAL DE IPI.

RESERVADO AO FISCO

519

ZapSign c60c98ea-2b39-4624-9e73-c8acd1cc478b. Documento assinado eletronicamente, conforme MP 2.200-2/2001 e Lei 14.063/2020.

Relatório de Assinaturas

Datas e horários em UTC-0300 (America/Sao_Paulo)
Última atualização em 02 Junho 2025, 08:50:17

Status: Assinado
Documento: NF-10
Número: c60c98ea-2b39-4624-9e73-c8acd1cc478b
Data da criação: 02 Junho 2025, 08:50:04
Hash do documento original (SHA256): 9b769aed00a5b6fed6fd7e0c693646f773ad5cc4753295f950eeb2f86a02b96f

Assinaturas

1 de 1 Assinaturas

Assinado via ZapSign by Truora

JAIR AMORIM

Data e hora da assinatura: 02/06/2025 08:50:17
Token: b1f978f1-62d6-4515-b1f0-3435b499d89d

Assinatura



Jair Amorim

Pontos de autenticação:

Telefone: + 5521996433103

E-mail: adm.direcao@biogesp.org.br

IP: 72.44.22.53
Dispositivo: Mozilla/5.0 (Windows NT 10.0; Win64; x64) AppleWebKit/537.36 (KHTML, like Gecko) Chrome/137.0.0.0 Safari/537.36 Edg/137.0.0.0

INTEGRIDADE CERTIFICADA - ICP-BRASIL

Assinaturas eletrônicas e físicas têm igual validade legal, conforme MP 2.200-2/2001 e Lei 14.063/2020.
Confirme a integridade do documento aqui.

Este Log é exclusivo e parte integrante do documento número c60c98ea-2b39-4624-9e73-c8acd1cc478b, segundo os Termos de Uso da ZapSign , disponíveis em zapsign.com.br

Santander

Internet Banking Empresarial

BIOGESP ASSOCIACAO GESTAO EXECUCAO SERVI **Agência:** 0123 **Conta:** 130045706

Comprovante de pagamento

Pronto! Seu pagamento foi realizado

Valor pago
R$ 1.400,00

Tipo de transferência
cpf-cnpj

Informação para o recebedor
REFERENTE A NF 10

Forma de pagamento
Ag 0123 - Cc 13004570-6

Data do pagamento
02/06/2025

Dados do recebedor

Para
REAL SOLUCOES E INFORMATICA LTDA

CNPJ
57.******/****-08

Chave
57.******/****-08

Instituição
BCO SANTANDER (BRASIL) S.A.

Dados do pagador

De
BIOGESP ASSOCIACAO GESTAO EXECUCAO SERVI

CNPJ
26.******/****-39

Instituição
BANCO SANTANDER (BRASIL) S.A.

ID/Transação
E90400888202506021951402595727 45

Data e hora da transação
02/06/2025 - 16:52:12

Instituição iniciadora de pagamento
BANCO SANTANDER (BRASIL) S.A.

Código de autenticação
IBE06F61C8AF459A048B2BE

Central de Atendimento Santander Empresarial
4004-2125 (Regiões Metropolitanas)
0800 726 2125 (Demais Localidades)
0800 723 5007 (Pessoas com deficiência auditiva ou de fala)

SAC - Atendimento 24h por dia, todos os dias.
0800 762 7777
0800 771 0401 (Pessoas com deficiência auditiva ou de fala)
Ouvidoria - Das 9h às 18h, de segunda a sexta-feira, exceto feriado.
0800 726 0322
0800 771 0301 (Pessoas com deficiência auditiva ou de fala)

MINISTÉRIO DA FAZENDA
Secretaria da Receita Federal do Brasil
Procuradoria-Geral da Fazenda Nacional

CERTIDÃO NEGATIVA DE DÉBITOS RELATIVOS AOS TRIBUTOS FEDERAIS E À DÍVIDA ATIVA DA UNIÃO

Nome: REAL SOLUCOES & INFORMATICA LTDA
CNPJ: 57.699.112/0001-08

Ressalvado o direito de a Fazenda Nacional cobrar e inscrever quaisquer dívidas de responsabilidade do sujeito passivo acima identificado que vierem a ser apuradas, é certificado que não constam pendências em seu nome, relativas a créditos tributários administrados pela Secretaria da Receita Federal do Brasil (RFB) e a inscrições em Dívida Ativa da União (DAU) junto à Procuradoria-Geral da Fazenda Nacional (PGFN).

Esta certidão é válida para o estabelecimento matriz e suas filiais e, no caso de ente federativo, para todos os órgãos e fundos públicos da administração direta a ele vinculados. Refere-se à situação do sujeito passivo no âmbito da RFB e da PGFN e abrange inclusive as contribuições sociais previstas nas alíneas 'a' a 'd' do parágrafo único do art. 11 da Lei nº 8.212, de 24 de julho de 1991.

A aceitação desta certidão está condicionada à verificação de sua autenticidade na Internet, nos endereços <http://rfb.gov.br> ou <http://www.pgfn.gov.br>.

Certidão emitida gratuitamente com base na Portaria Conjunta RFB/PGFN nº 1.751, de 2/10/2014.
Emitida às 09:28:30 do dia 15/05/2025 <hora e data de Brasília>.
Válida até 11/11/2025.
Código de controle da certidão: **5A81.871A.04A2.AEDB**
Qualquer rasura ou emenda invalidará este documento.

Secretaria da Fazenda e Planejamento do Estado de São Paulo

Débitos Tributários Não Inscritos na Dívida Ativa do Estado de São Paulo

CNPJ: 57.699.112/0001-08

Ressalvado o direito da Secretaria da Fazenda e Planejamento do Estado de São Paulo de apurar débitos de responsabilidade da pessoa jurídica acima identificada, é certificado que **não constam débitos** declarados ou apurados pendentes de inscrição na Dívida Ativa de responsabilidade do estabelecimento matriz/filial acima identificado.

Certidão nº	25050463422-29
Data e hora da emissão	15/05/2025 09:27:19
Validade	6 (seis) meses, contados da data de sua expedição.

Qualquer rasura ou emenda invalidará este documento.

A aceitação desta certidão está condicionada à verificação de sua autenticidade no sítio **www.pfe.fazenda.sp.gov.br**

523

PREFEITURA DE SÃO PAULO
FAZENDA

SECRETARIA MUNICIPAL DA FAZENDA

Certidão Conjunta de Débitos de Tributos Mobiliários

Certidão Número: 1172469 - 2025

CPF/CNPJ Raiz: 57.699.112/
Contribuinte: REAL SOLUCOES & INFORMATICA LTDA

Liberação: 29/05/2025
Validade: 25/11/2025

Tributos Abrangidos:

Imposto Sobre Serviços - ISS
Taxa de Fiscalização de Localização Instalação e Funcionamento
Taxa de Fiscalização de Anúncio - TFA
Taxa de Fiscalização de Estabelecimento - TFE
Taxa de Resíduos Sólidos de Serviços de Saúde - TRSS (incidência a partir de Jan/2011)
Imposto Sobre Transmissão de Bens Imóveis - ITBI

Unidades Tributárias:

CCM 1.545.234-4- Inicio atv :15/10/24 (AV GAL MAC ARTHUR, 1129 - CEP: 05338-001)

Ressalvado o direito de a Fazenda Municipal cobrar e inscrever quaisquer dívidas de responsabilidade do sujeito passivo que vierem a ser apuradas ou que se verifiquem a qualquer tempo, inclusive em relação ao período contido neste documento, relativas a tributos administrados pela Secretaria Municipal da Fazenda e a inscrições em Dívida Ativa Municipal, junto à Procuradoria Geral do Município é certificado que a Situação Fiscal do Contribuinte supra, referente aos créditos tributários inscritos e não inscritos na Dívida Ativa abrangidos por esta certidão, até a presente data é: **REGULAR.**

A aceitação desta certidão está condicionada à verificação de sua autenticidade na Internet, no endereço http://www.prefeitura.sp.gov.br/cidade/secretarias/fazenda/.
Qualquer rasura invalidará este documento.

SITUAÇÃO REGULAR

Certidão expedida com base na Portaria Conjunta SF/PGM nº 4, de 12 de abril de 2017, Instrução Normativa SF/SUREM nº 3, de 6 de abril de 2015, Decreto 50.691, de 29 de junho de 2009, Decreto 51.714, de 13 de agosto de 2010; Portaria SF nº 268, de 11 de outubro de 2019 e Portaria SF nº 182, de 04 de agosto de 2021.

Certidão emitida às 15:14:32 horas do dia 29/05/2025 (hora e data de Brasília).

Código de Autenticidade: E472E25A

A autenticidade desta certidão deverá ser confirmada na página da Secretaria Municipal da Fazenda http://www.prefeitura.sp.gov.br/sf

PODER JUDICIÁRIO
JUSTIÇA DO TRABALHO

CERTIDÃO NEGATIVA DE DÉBITOS TRABALHISTAS

Nome: REAL SOLUCOES & INFORMATICA LTDA (MATRIZ E FILIAIS)
CNPJ: 57.699.112/0001-08
Certidão nº: 26767750/2025
Expedição: 15/05/2025, às 09:29:51
Validade: 11/11/2025 - 180 (cento e oitenta) dias, contados da data de sua expedição.

Certifica-se que **REAL SOLUCOES & INFORMATICA LTDA (MATRIZ E FILIAIS)**, inscrito(a) no CNPJ sob o nº **57.699.112/0001-08**, **NÃO CONSTA** como inadimplente no Banco Nacional de Devedores Trabalhistas.
Certidão emitida com base nos arts. 642-A e 883-A da Consolidação das Leis do Trabalho, acrescentados pelas Leis ns.° 12.440/2011 e 13.467/2017, e no Ato 01/2022 da CGJT, de 21 de janeiro de 2022.
Os dados constantes desta Certidão são de responsabilidade dos Tribunais do Trabalho.
No caso de pessoa jurídica, a Certidão atesta a empresa em relação a todos os seus estabelecimentos, agências ou filiais.
A aceitação desta certidão condiciona-se à verificação de sua autenticidade no portal do Tribunal Superior do Trabalho na Internet (http://www.tst.jus.br).
Certidão emitida gratuitamente.

INFORMAÇÃO IMPORTANTE
Do Banco Nacional de Devedores Trabalhistas constam os dados necessários à identificação das pessoas naturais e jurídicas inadimplentes perante a Justiça do Trabalho quanto às obrigações estabelecidas em sentença condenatória transitada em julgado ou em acordos judiciais trabalhistas, inclusive no concernente aos recolhimentos previdenciários, a honorários, a custas, a emolumentos ou a recolhimentos determinados em lei; ou decorrentes de execução de acordos firmados perante o Ministério Público do Trabalho, Comissão de Conciliação Prévia ou demais títulos que, por disposição legal, contiver força executiva.

Voltar Imprimir

CAIXA ECONÔMICA FEDERAL

Certificado de Regularidade do FGTS - CRF

Inscrição: 57.699.112/0001-08
Razão Social: REAL SOLUCOES E INFORMATICA LTDA
Endereço: AV GENERAL MAC ARTHUR 1129 / VILA LAGEADO / SAO PAULO / SP / 05338-001

A Caixa Econômica Federal, no uso da atribuição que lhe confere o Art. 7, da Lei 8.036, de 11 de maio de 1990, certifica que, nesta data, a empresa acima identificada encontra-se em situação regular perante o Fundo de Garantia do Tempo de Servico - FGTS.

O presente Certificado não servirá de prova contra cobrança de quaisquer débitos referentes a contribuições e/ou encargos devidos, decorrentes das obrigações com o FGTS.

Validade:25/05/2025 a 23/06/2025

Certificação Número: 2025052504566318285689

Informação obtida em 29/05/2025 10:04:21

A utilização deste Certificado para os fins previstos em Lei esta condicionada a verificação de autenticidade no site da Caixa: **www.caixa.gov.br**

Imprimir Baixar PDF

SECRETARIA DA FAZENDA DO ESTADO DE SÃO PAULO

Cadastro Informativo dos Créditos não Quitados de Órgãos e Entidades Estaduais
CADIN Estadual

Informações Cadastrais

CNPJ/CPF: 57.699.112/0001-08

Não foram encontradas pendências no Cadastro de Créditos não quitados de Órgãos e Entidades Estaduais – CADIN ESTADUAL.

Pesquisa realizada em: 15/05/2025 às 09:32:38

Se você recebeu o comunicado CADIN regularize sua situação em 90 (noventa) dias contados a partir da data de expedição do mesmo.

Este documento não tem validade de Certidão Negativa.
Em conformidade com a Lei Estadual nº 12.799/2008 a inexistência de registro no CADIN Estadual:
- Não configura reconhecimento de regularidade de situação, nem dispensa a apresentação dos documentos exigidos em lei, decreto e demais atos normativos. (artigo 7º)
- Não impede a consulta prévia pelos órgãos e entidades da Administração direta e indireta ao sistema CADIN Estadual. (artigo 6º)
- Aos registros incluídos após a emissão da declaração cabe a aplicação do parágrafo 1º do artigo 6º.

A autenticidade deste documento deverá ser confirmada na página da Secretaria da Fazenda do Estado de São Paulo, endereço: https://www.fazenda.sp.gov.br/cadin_estadual/pages/publ/cadin.aspx

Código da Declaração: 8EBE9738.F86652C9.DBD03863.24A890C5

EMISSÃO GRATUITA

Atenção: Qualquer rasura ou emenda invalidará este documento.

RECEBEMOS DE CARTUCHOS REAL E LOCACAO - SERVICOS DE INFORMATICA LTDA OS PRODUTOS CONSTANTES NA NOTA FISCAL INDICADA AO LADO.		NF-e
DATA DE RECEBIMENTO	IDENTIFICAÇÃO E ASSINATURA DO RECEBEDOR	**Nº283** SÉRIE:1

CARTUCHOS REAL E LOCACAO - SERVICOS DE INFORMATICA LTDA

Rua Alarico Franco Caiubi, 566

Jaguare - 05330-011

Sao Paulo - SP

11954969044

DANFE

DOCUMENTO AUXILIAR DE NOTA FISCAL ELETRÔNICA

0 - ENTRADA
1 - SAÍDA [1]

283

SÉRIE: 1

FOLHA 1 / 1

CONTROLE DO FISCO

CHAVE DE ACESSO

3525 0236 1931 0500 0151 5500 1000 0002 8319 6621 8028

Consulta de autenticidade no portal nacional da NF-e www.nfe.fazenda.gov.br/portal ou no site da Sefaz Autorizadora.

NATUREZA DA OPERAÇÃO	PROTOCOLO DE AUTORIZAÇÃO DE USO
Venda a Nao Contribuinte	135250525315394 26/02/2025 09:24:33

INSCRIÇÃO ESTADUAL	INSCRIÇÃO ESTADUAL DE SUBST.	CNPJ / CPF
128466868119		36.193.105/0001-51

DESTINATÁRIO / REMETENTE

NOME / RAZÃO SOCIAL	CNPJ / CPF	DATA EMISSÃO
BIOGESP - ASSOCIACAO DE GESTAO E EXECUCAO DE SERVICOS PUBLIC	26.702.577/0001-39	26/02/2025

ENDEREÇO	BAIRRO / DISTRITO	CEP	DATA ENTRADA / SAÍDA
Rua Cardeal Arcoverde, 1641 SALA 93/94	Pinheiros	05407-002	**26/02/2025**

MUNICÍPIO	FONE / FAX	UF	INSCRIÇÃO ESTADUAL	HORA ENTRADA / SAÍDA
Sao Paulo	1147266364	SP		**09:24:06**

FATURA / DUPLICATA

001
07/03/2025
1.400,00

CALCULO DO IMPOSTO

BASE DE CALCULO DO ICMS	VALOR DO ICMS	BASE DE CALCULO DO ICMS SUBST.	VALOR DO ICMS SUBST.	VALOR TOTAL DOS PRODUTOS
0,00	0,00	0,00	0,00	1.400,00

VALOR DO FRETE	VALOR DO SEGURO	DESCONTO	OUTRAS DESPESAS ACESSÓRIAS	VALOR TOTAL DO IPI	VALOR TOTAL DA NOTA
0,00	0,00	0,00	0,00	0,00	**1.400,00**

TRANSPORTADOR / VOLUMES TRANSPORTADOS

NOME / RAZÃO SOCIAL	FRETE POR CONTA	CÓDIGO ANTT	PLACA DO VEICULO	UF	CNPJ / CPF
	9-SEM FRETE				

ENDEREÇO	MUNICÍPIO	UF	INSCRIÇÃO ESTADUAL

QUANTIDADE	ESPÉCIE	MARCA	NUMERAÇÃO	PESO BRUTO	PESO LIQUIDO
0				0,000	0,000

DADOS DOS PRODUTOS / SERVIÇOS

CÓDIGO	DESCRIÇÃO DOS PRODUTOS / SERVIÇOS	NCM/SH	CST	CFOP	UNID	QUANT.	VALOR UNITÁRIO	VALOR TOTAL	BASE	VALOR		ALIQUOTA	
									Cálculo	ICMS	IPI	ICMS %	IPI %
TONER15	TONER HP 250 PRETO	84439933	060	5102	qt	1	48,2750	48,28	0,00	0,00	0,00	0	0
829942	TONER CE 251 AZUL	84439933	060	5102	UN	1	48,2750	48,28	0,00	0,00	0,00	0	0
TONER 252	TONER 252 AMARELO	84439933	060	5102	qt	1	48,2750	48,28	0,00	0,00	0,00	0	0
TONER 253	TONER 253 MAGENTA	84439933	060	5102	qt	1	48,2750	48,28	0,00	0,00	0,00	0	0
TONER D205	TONER SAMSUNG D205	84439933	060	5102	qt	25	48,2750	1.206,88	0,00	0,00	0,00	0	0

CALCULO DO ISSQN

INSCRIÇÃO MUNICIPAL	VALOR TOTAL DOS SERVIÇOS	BASE DE CALCULO DO ISSQN	VALOR DO ISSQN
65160355			0,00

INFORMAÇÕES COMPLEMENTARES

DADOS BANCARIOS:
BANCO SANTANDER
A/G: 0919
C/C: 130016031
Trib aprox R$: 58,81 Federal, R$: 0,00 Estadual e R$: 0,00 Municipal Fonte: IBPT/empresometro.com.br 1906AA

RESERVADO AO FISCO

ZapSign 1641d912-44fd-4382-b248-3aacf6a6a52a. Documento assinado eletronicamente, conforme MP 2.200-2/2001 e Lei 14.063/2020.

Relatório de Assinaturas

Datas e horários em UTC-0300 (America/Sao_Paulo)
Última atualização em 02 Junho 2025, 08:45:55

Status: Assinado
Documento: NF-283
Número: 1641d912-44fd-4382-b248-3aacf6a6a52a
Data da criação: 02 Junho 2025, 08:45:42
Hash do documento original (SHA256): e25d56395b257a772d3437443d52afa89c77204b58a618c075f52ce3c80b17aa

Assinaturas

1 de 1 Assinaturas

Assinado via ZapSign by Truora

JAIR AMORIM
Data e hora da assinatura: 02/06/2025 08:45:54
Token: e4743c14-4180-4153-b982-72138ba5874e

Assinatura



Jair Amorim

Pontos de autenticação:

Telefone: + 5521996433103

E-mail: adm.direcao@biogesp.org.br

IP: 72.44.22.53
Dispositivo: Mozilla/5.0 (Windows NT 10.0; Win64; x64) AppleWebKit/537.36 (KHTML, like Gecko) Chrome/137.0.0.0 Safari/537.36 Edg/137.0.0.0

INTEGRIDADE CERTIFICADA - ICP-BRASIL

Assinaturas eletrônicas e físicas têm igual validade legal, conforme MP 2.200-2/2001 e Lei 14.063/2020.
Confirme a integridade do documento aqui.

Este Log é exclusivo e parte integrante do documento número 1641d912-44fd-4382-b248-3aacf6a6a52a, segundo os Termos de Uso da ZapSign , disponíveis em zapsign.com.br

Santander

Internet Banking Empresarial

BIOGESP ASSOCIACAO GESTAO EXECUCAO SERVI **Agência:** 0123 **Conta:** 130045706

Comprovante de pagamento

Pronto! Seu pagamento foi realizado

Valor pago
R$ 1.400,00

Tipo de transferência
cpf-cnpj

Informação para o recebedor
REFERENTE A NF 283

Forma de pagamento
Ag 0123 - Cc 13004570-6

Data do pagamento
02/06/2025

Dados do recebedor

Para
CARTUCHOS REAL LOCACAO SERVICOS DE INFORMATICA LTDA ME

CNPJ
36.******/****-51

Chave
36.******/****-51

Instituição
BCO SANTANDER (BRASIL) S.A.

Dados do pagador

De
BIOGESP ASSOCIACAO GESTAO EXECUCAO SERVI

CNPJ
26.******/****-39

Instituição
BANCO SANTANDER (BRASIL) S.A.

ID/Transação
E90400888202506021944402591565 49

Data e hora da transação
02/06/2025 - 16:46:19

Instituição iniciadora de pagamento
BANCO SANTANDER (BRASIL) S.A.

Código de autenticação
IBE0686891FCD8E394927AD

Central de Atendimento Santander Empresarial
4004-2125 (Regiões Metropolitanas)
0800 726 2125 (Demais Localidades)
0800 723 5007 (Pessoas com deficiência auditiva ou de fala)

SAC - Atendimento 24h por dia, todos os dias.
0800 762 7777
0800 771 0401 (Pessoas com deficiência auditiva ou de fala)
Ouvidoria - Das 9h às 18h, de segunda a sexta-feira, exceto feriado.
0800 726 0322
0800 771 0301 (Pessoas com deficiência auditiva ou de fala)

MINISTÉRIO DAFAZENDA
Secretaria da Receita Federal do Brasil
Procuradoria-Geral da Fazenda Nacional

CERTIDÃO NEGATIVA DE DÉBITOS RELATIVOS AOS TRIBUTOS FEDERAIS E À DÍVIDA ATIVA DA UNIÃO

Nome: CARTUCHOS REAL & LOCAÇÃO – SERVIÇOS DE INFORMATICA LTDA
CNPJ: 36.193.105/0001-51

Ressalvado o direito de a Fazenda Nacional cobrar e inscrever quaisquer dívidas de responsabilidade do sujeito passivo acima identificado que vierem a ser apuradas, é certificado que não constam pendências em seu nome, relativas a créditos tributários administrados pela Secretaria da Receita Federal do Brasil (RFB) e a inscrições em Dívida Ativa da União (DAU) junto à Procuradoria-Geral da Fazenda Nacional (PGFN).

Esta certidão é válida para o estabelecimento matriz e suas filiais e, no caso de ente federativo, para todos os órgãos e fundos públicos da administração direta a ele vinculados. Refere-se à situação do sujeito passivo no âmbito da RFB e da PGFN e abrange inclusive as contribuições sociais previstas nas alíneas 'a' a 'd' do parágrafo único do art. 11 da Lei nº 8.212, de 24 de julho de 1991.

A aceitação desta certidão está condicionada à verificação de sua autenticidade na Internet, nos endereços <http://rfb.gov.br> ou <http://www.pgfn.gov.br>.

Certidão emitida gratuitamente com base na Portaria Conjunta RFB/PGFN nº 1.751, de 2/10/2014.
Emitida às 08:56:50 do dia 05/05/2025 <hora e data de Brasília>.
Válida até 01/11/2025.
Código de controle da certidão: C6C9.E1B4.B1B2.D6B2
Qualquer rasura ou emenda invalidará este documento.

Secretaria da Fazenda e Planejamento do Estado de São Paulo

Débitos Tributários Não Inscritos na Dívida Ativa do Estado de São Paulo

CNPJ: 36.193.105/0001-51

Ressalvado o direito da Secretaria da Fazenda e Planejamento do Estado de São Paulo de apurar débitos de responsabilidade da pessoa jurídica acima identificada, é certificado que **não constam débitos** declarados ou apurados pendentes de inscrição na Dívida Ativa de responsabilidade do estabelecimento matriz/filial acima identificado.

Certidão nº	25020743932-80
Data e hora da emissão	18/02/2025 09:50:38
Validade	6 (seis) meses, contados da data de sua expedição.

Qualquer rasura ou emenda invalidará este documento.

A aceitação desta certidão está condicionada à verificação de sua autenticidade no sítio **www.pfe.fazenda.sp.gov.br**

532

PREFEITURA DE SÃO PAULO
FAZENDA

SECRETARIA MUNICIPAL DA FAZENDA

Certidão Conjunta de Débitos de Tributos Mobiliários

Certidão Número: 1729672 - 2025

CPF/CNPJ Raiz: 36.193.105/
Contribuinte: CARTUCHOS REAL & LOCACAO - SERVICOS DE INFORMATICA LTDA

Liberação: 23/05/2025
Validade: 21/11/2025

Tributos Abrangidos:
Imposto Sobre Serviços - ISS
Taxa de Fiscalização de Localização Instalação e Funcionamento
Taxa de Fiscalização de Anúncio - TFA
Taxa de Fiscalização de Estabelecimento - TFE
Taxa de Resíduos Sólidos de Serviços de Saúde - TRSS (incidência a partir de Jan/2011)
Imposto Sobre Transmissão de Bens Imóveis - ITBI

Unidades Tributárias:

CCM 6.516.035-5- Inicio atv :30/01/2020 (R ALARICO FRANCO CAIUBI, 566 - CEP: 05330-011)

Ressalvado o direito de a Fazenda Municipal cobrar e inscrever quaisquer dívidas de responsabilidade do sujeito passivo que vierem a ser apuradas ou que se verifiquem a qualquer tempo, inclusive em relação ao período contido neste documento, relativas a tributos administrados pela Secretaria Municipal da Fazenda e a inscrições em Dívida Ativa Municipal, junto à Procuradoria Geral do Município é certificado que a Situação Fiscal do Contribuinte supra, referente aos créditos tributários inscritos e não inscritos na Dívida Ativa abrangidos por esta certidão, até a presente data é: **REGULAR.**

A aceitação desta certidão está condicionada à verificação de sua autenticidade na Internet, no endereço http://www.prefeitura.sp.gov.br/cidade/secretarias/fazenda/.
Qualquer rasura invalidará este documento.

SITUAÇÃO REGULAR

Certidão expedida com base na Portaria Conjunta SF/PGM nº 4, de 12 de abril de 2017, Instrução Normativa SF/SUREM nº 3, de 6 de abril de 2015, Decreto 50.691, de 29 de junho de 2009, Decreto 51.714, de 13 de agosto de 2010; Portaria SF nº 268, de 11 de outubro de 2019 e Portaria SF nº 182, de 04 de agosto de 2021.

Certidão emitida às 17:37:33 horas do dia 23/05/2025 (hora e data de Brasília).

Código de Autenticidade: F3E5327G

A autenticidade desta certidão deverá ser confirmada na página da Secretaria Municipal da Fazenda http://www.prefeitura.sp.gov.br/sf

PODER JUDICIÁRIO
JUSTIÇA DO TRABALHO

CERTIDÃO NEGATIVA DE DÉBITOS TRABALHISTAS

Nome: CARTUCHOS REAL & LOCACAO - SERVICOS DE INFORMATICA LTDA (MATRIZ E FILIAIS)
CNPJ: 36.193.105/0001-51
Certidão nº: 7551415/2025
Expedição: 10/02/2025, às 10:39:20
Validade: 09/08/2025 - 180 (cento e oitenta) dias, contados da data de sua expedição.

Certifica-se que **CARTUCHOS REAL & LOCACAO - SERVICOS DE INFORMATICA LTDA (MATRIZ E FILIAIS)**, inscrito(a) no CNPJ sob o nº **36.193.105/0001-51**, **NÃO CONSTA** como inadimplente no Banco Nacional de Devedores Trabalhistas.
Certidão emitida com base nos arts. 642-A e 883-A da Consolidação das Leis do Trabalho, acrescentados pelas Leis ns.° 12.440/2011 e 13.467/2017, e no Ato 01/2022 da CGJT, de 21 de janeiro de 2022.
Os dados constantes desta Certidão são de responsabilidade dos Tribunais do Trabalho.
No caso de pessoa jurídica, a Certidão atesta a empresa em relação a todos os seus estabelecimentos, agências ou filiais.
A aceitação desta certidão condiciona-se à verificação de sua autenticidade no portal do Tribunal Superior do Trabalho na Internet (http://www.tst.jus.br).
Certidão emitida gratuitamente.

INFORMAÇÃO IMPORTANTE
Do Banco Nacional de Devedores Trabalhistas constam os dados necessários à identificação das pessoas naturais e jurídicas inadimplentes perante a Justiça do Trabalho quanto às obrigações estabelecidas em sentença condenatória transitada em julgado ou em acordos judiciais trabalhistas, inclusive no concernente aos recolhimentos previdenciários, a honorários, a custas, a emolumentos ou a recolhimentos determinados em lei; ou decorrentes de execução de acordos firmados perante o Ministério Público do Trabalho, Comissão de Conciliação Prévia ou demais títulos que, por disposição legal, contiver força executiva.

Voltar Imprimir

CAIXA ECONÔMICA FEDERAL

Certificado de Regularidade do FGTS - CRF

Inscrição: 36.193.105/0001-51

Razão Social: CARTUCHOS REAL E LOCACAO SERV INFORM LTD

Endereço: R ALARICO FRANCO CAIUBI 566 / JAGUARE / SAO PAULO / SP / 05330-011

A Caixa Econômica Federal, no uso da atribuição que lhe confere o Art. 7, da Lei 8.036, de 11 de maio de 1990, certifica que, nesta data, a empresa acima identificada encontra-se em situação regular perante o Fundo de Garantia do Tempo de Servico - FGTS.

O presente Certificado não servirá de prova contra cobrança de quaisquer débitos referentes a contribuições e/ou encargos devidos, decorrentes das obrigações com o FGTS.

Validade:25/05/2025 a 23/06/2025

Certificação Número: 2025052503575444072137

Informação obtida em 30/05/2025 09:44:51

A utilização deste Certificado para os fins previstos em Lei esta condicionada a verificação de autenticidade no site da Caixa: **www.caixa.gov.br**

Imprimir Baixar PDF

SECRETARIA DA FAZENDA DO ESTADO DE SÃO PAULO

Cadastro Informativo dos Créditos não Quitados de Órgãos e Entidades Estaduais
CADIN Estadual

Informações Cadastrais

CNPJ/CPF: 36.193.105/0001-51

Não foram encontradas pendências no Cadastro de Créditos não quitados de Órgãos e Entidades Estaduais – CADIN ESTADUAL.

Pesquisa realizada em: 06/05/2025 às 10:45:02

Se você recebeu o comunicado CADIN regularize sua situação em 90 (noventa) dias contados a partir da data de expedição do mesmo.

Este documento não tem validade de Certidão Negativa.
Em conformidade com a Lei Estadual nº 12.799/2008 a inexistência de registro no CADIN Estadual:
- Não configura reconhecimento de regularidade de situação, nem dispensa a apresentação dos documentos exigidos em lei, decreto e demais atos normativos. (artigo 7º)
- Não impede a consulta prévia pelos órgãos e entidades da Administração direta e indireta ao sistema CADIN Estadual. (artigo 6º)
- Aos registros incluídos após a emissão da declaração cabe a aplicação do parágrafo 1º do artigo 6º.

A autenticidade deste documento deverá ser confirmada na página da Secretaria da Fazenda do Estado de São Paulo, endereço: https://www.fazenda.sp.gov.br/cadin_estadual/pages/publ/cadin.aspx

Código da Declaração: 21AA6C6E.C3F73195.592C2BB6.C1B16BE9

EMISSÃO GRATUITA

Atenção: Qualquer rasura ou emenda invalidará este documento.

RECEBEMOS DE CLARA DISTRIBUIDORA DE ALIMENTOS LTDA OS PRODUTOS E SERVIÇOS CONSTANTES NA NOTA FISCAL INDICADA AO LADO		**NF-e**
DATA DE RECEBIMENTO	IDENTIFICAÇÃO DE ASSINATURA DO RECEBEDOR	**Nº 17**
		Série 1

	CLARA DISTRIBUIDORA DE ALIMENTOS LTDA Rua Pedro Mozelli, 104 Alianca - 09403-490 Ribeirao Pires - SP - Fone: (11) 97357-6280	**DANFE** DOCUMENTO AUXILIAR DA NOTA FISCAL ELETRÔNICA 0 - ENTRADA 1 - SAÍDA [1] **Nº 17** **SÉRIE: 1** PÁGINA 1 DE 2	CONTROLE DO FISCO CHAVE DE ACESSO **35250517491593000139550010000000171640011672** Consulta de autenticidade no portal nacional da NF-e www.nfe.fazenda.gov.br/portal ou no site da Sefaz Autorizada.

NATUREZA DA OPERAÇÃO	PROTOCOLO DE AUTORIZACÃO DE USO
Venda Dentro do Estado	**135251404456388**

INSCRIÇÃO ESTADUAL	INSCRIÇÃO ESTADUAL DO SUBST. TRIB.	CNPJ
581253283112		**17.491.593/0001-39**

DESTINATÁRIO/EMITENTE

NOME/RAZÃO SOCIAL	CNPJ/CPF	DATA DE EMISSÃO
BIOGESP ASSOCIACAO DE GESTAO E EXECUCAO DE SERVICOS PUBLICOS	**26.702.577/0001-39**	**26/05/2025**

ENDEREÇO	BAIRRO/DISTRITO	CEP	DATA DE ENTR./SAÍDA
Rua Cunha Gago, 700	**Pinheiros**	**05421-001**	

MUNICÍPIO	FONE/FAX	UF	INSCRIÇÃO ESTADUAL	HORA ENTR./SAÍDA
Sao Paulo		**SP**		

FATURA

CALCULO DO IMPOSTO

BASE DE CÁLC. DO ICMS	VALOR DO ICMS	BASE DE CÁLC. DO ICMS ST	VALOR DO ICMS ST	V. IMP. IMPORTAÇÃO	V. ICMS UF REMET.	VALOR DO FCP	VALOR DO PIS	V. TOTAL DE PRODUTOS
0,00	**0,00**	**0,00**	**0,00**		**0,00**	**0,00**	**0,00**	**22.527,50**

VALOR DO FRETE	VALOR DO SEGURO	DESCONTO	OUTRAS DESP.	VALOR DO IPI	V. ICMS UF DEST.	V. APROX. DO TRIBUTO	VALOR DA COFINS	V. TOTAL DA NOTA
0,00	**0,00**	**0,00**	**0,00**	**0,00**	**0,00**	**0.00**	**0,00**	**22.527,50**

TRANSPORTADOR/VOLUMES TRANSPORTADOS

RAZÃO SOCIAL	FRETE POR CONTA 0 - Emitente 1 - Destinatário 2 - Terceiros	CÓDIGO ANTT	PLACA	UF	CNPJ/CPF
	1				

ENDEREÇO	MUNICÍPIO	UF	INSC. ESTADUAL

QUANTIDADE	ESPÉCIE	MARCA	NUMERAÇÃO	PESO BRUTO	PESO LÍQUIDO

DADOS DO PRODUTO/SERVIÇO

CÓDIGO	DESCRIÇÃO DO PRODUTO/SERVIÇO	NCMSH	CST	CFOP	UN	QTD.	VLR. UNIT	VLR. TOTAL	BC ICMS	VLR. ICMS	VLR. IPI	ALIQ. ICMS	ALIQ. IPI
2000000000028	BATATA ASTERIX	20041000	0102	5102	UN	2,000	162,00	324,00	0,00	0,00	0,00		0,00
2000000000022	BETERRABA	17011200	0102	5102	CX	14,000	80,00	1.120,00	0,00	0,00	0,00		0,00
2000000000021	ABOBRINHA ITALIA	07099300	0102	5102	CX	11,000	89,00	979,00	0,00	0,00	0,00		0,00
2000000000008	CEBOLA	07122000	0102	5102	FD	15,000	85,00	1.275,00	0,00	0,00	0,00		0,00
2000000000019	REPOLHO	07051100	0102	5102	UN	215,000	7,50	1.612,50	0,00	0,00	0,00		0,00
2000000000012	CENOURA	07061000	0102	5102	CX	15,000	69,00	1.035,00	0,00	0,00	0,00		0,00
2000000000015	ALFACE CRESPA	07011000	0102	5102	UN	198,000	5,00	990,00	0,00	0,00	0,00		0,00
2000000000018	SALSA	07089000	0102	5102	UN	150,000	5,60	840,00	0,00	0,00	0,00		0,00
2000000000025	AGRIAO	07089000	0102	5102	UN	180,000	9,50	1.710,00	0,00	0,00	0,00		0,00
2000000000025	AGRIAO	07089000	0102	5102	UN	146,000	9,50	1.387,00	0,00	0,00	0,00		0,00
2000000000024	RUCULA	07089000	0102	5102	UN	140,000	9,00	1.260,00	0,00	0,00	0,00		0,00

CALCULO DO ISSQN

INSCRIÇÃO MUNICIPAL	VALOR TOTAL DOS SERVIÇOS	BASE DE CÁLCULO DO ISSQN	VALOR DO ISSQN
	0,00	**0,00**	**0,00**

DADOS ADICIONAIS

INFORMAÇÕES COMPLEMENTARES	RESERVA AO FISCO
VENCIMENTO: A VISTA CHAVE PIX CNPJ: 17491593000139 BANCO CORA CLARA DISTRIBUIDORA DE ALIMENTOS LTDA CONTRATO 383/2022 DOCUMENTO EMITIDO POR ME OU EPP OPTANTE PELO SIMPLES NACIONAL. NAO GERA DIREITO A CREDITO FISCAL DE ICMS, ISS E IPI.	

ZapSign 0679b64b-1b12-4ead-88f2-905a0972443e. Documento assinado eletronicamente, conforme MP 2.200-2/2001 e Lei 14.063/2020.

RECEBEMOS DE CLARA DISTRIBUIDORA DE ALIMENTOS LTDA OS PRODUTOS E SERVIÇOS CONSTANTES NA NOTA FISCAL INDICADA AO LADO		**NF-e**
DATA DE RECEBIMENTO	IDENTIFICAÇÃO DE ASSINATURA DO RECEBEDOR	**Nº 17** **Série 1**

	CLARA DISTRIBUIDORA DE ALIMENTOS LTDA Rua Pedro Mozelli, 104 Alianca - 09403-490 Ribeirao Pires - SP - Fone: (11) 97357-6280	**DANFE** DOCUMENTO AUXILIAR DA NOTA FISCAL ELETRÔNICA 0 - ENTRADA 1 - SAÍDA [1] **Nº 17** **SÉRIE: 1** PÁGINA 2 DE 2	CONTROLE DO FISCO CHAVE DE ACESSO **35250517491593000139550010000000171640011672** Consulta de autenticidade no portal nacional da NF-e www.nfe.fazenda.gov.br/portal ou no site da Sefaz Autorizada.

NATUREZA DA OPERAÇÃO	PROTOCOLO DE AUTORIZACÃO DE USO
Venda Dentro do Estado	**135251404456388**

INSCRIÇÃO ESTADUAL	INSCRIÇÃO ESTADUAL DO SUBST. TRIB.	CNPJ
581253283112		**17.491.593/0001-39**

DESTINATÁRIO/EMITENTE

NOME/RAZÃO SOCIAL	CNPJ/CPF	DATA DE EMISSÃO
BIOGESP ASSOCIACAO DE GESTAO E EXECUCAO DE SERVICOS PUBLICOS	**26.702.577/0001-39**	**26/05/2025**

ENDEREÇO	BAIRRO/DISTRITO	CEP	DATA DE ENTR./SAÍDA
Rua Cunha Gago, 700	**Pinheiros**	**05421-001**	

MUNICÍPIO	FONE/FAX	UF	INSCRIÇÃO ESTADUAL	HORA ENTR./SAÍDA
Sao Paulo		**SP**		

FATURA

CALCULO DO IMPOSTO

BASE DE CÁLC. DO ICMS	VALOR DO ICMS	BASE DE CÁLC. DO ICMS ST	VALOR DO ICMS ST	V. IMP. IMPORTAÇÃO	V. ICMS UF REMET.	VALOR DO FCP	VALOR DO PIS	V. TOTAL DE PRODUTOS
0,00	**0,00**	**0,00**	**0,00**		**0,00**	**0,00**	**0,00**	**22.527,50**

VALOR DO FRETE	VALOR DO SEGURO	DESCONTO	OUTRAS DESP.	VALOR DO IPI	V. ICMS UF DEST.	V. APROX. DO TRIBUTO	VALOR DA COFINS	V. TOTAL DA NOTA
0,00	**0,00**	**0,00**	**0,00**	**0,00**	**0,00**	**0.00**	**0,00**	**22.527,50**

TRANSPORTADOR/VOLUMES TRANSPORTADOS

RAZÃO SOCIAL	FRETE POR CONTA 0 - Emitente 1 - Destinatário 2 - Terceiros [1]	CÓDIGO ANTT	PLACA	UF	CNPJ/CPF

ENDEREÇO	MUNICÍPIO	UF	INSC. ESTADUAL

QUANTIDADE	ESPÉCIE	MARCA	NUMERAÇÃO	PESO BRUTO	PESO LÍQUIDO

DADOS DO PRODUTO/SERVIÇO

CÓDIGO	DESCRIÇÃO DO PRODUTO/SERVIÇO	NCMSH	CST	CFOP	UN	QTD.	VLR. UNIT	VLR. TOTAL	BC ICMS	VLR. ICMS	VLR. IPI	ALIQ. ICMS	ALIQ. IPI
2000000000024	RUCULA	07089000	0102	5102	UN	198,000	9,00	1.782,00	0,00	0,00	0,00		0,00
2000000000013	TOMATE	07020000	0102	5102	CX	21,000	130,00	2.730,00	0,00	0,00	0,00		0,00
2000000000007	BATATA LAVADA	07011000	0102	5102	FD	22,000	80,00	1.760,00	0,00	0,00	0,00		0,00
2000000000009	ABOBORA CABOTIA	07099300	0102	5102	UN	50,000	15,00	750,00	0,00	0,00	0,00		0,00
2000000000020	BATATA DOCE	07011000	0102	5102	CX	15,000	75,00	1.125,00	0,00	0,00	0,00		0,00
2000000000004	MELAO	07089000	0102	5102	UN	30,000	22,00	660,00	0,00	0,00	0,00		0,00
2000000000016	COUVE	07041000	0102	5102	UN	198,000	6,00	1.188,00	0,00	0,00	0,00		0,00

CALCULO DO ISSQN

INSCRIÇÃO MUNICIPAL	VALOR TOTAL DOS SERVIÇOS	BASE DE CÁLCULO DO ISSQN	VALOR DO ISSQN
	0,00	**0,00**	**0,00**

DADOS ADICIONAIS

INFORMAÇÕES COMPLEMENTARES	RESERVA AO FISCO
VENCIMENTO: A VISTA CHAVE PIX CNPJ: 17491593000139 BANCO CORA CLARA DISTRIBUIDORA DE ALIMENTOS LTDA CONTRATO 383/2022 DOCUMENTO EMITIDO POR ME OU EPP OPTANTE PELO SIMPLES NACIONAL. NAO GERA DIREITO A CREDITO FISCAL DE ICMS, ISS E IPI.	

ZapSign 0679b64b-1b12-4ead-88f2-905a0972443e. Documento assinado eletronicamente, conforme MP 2.200-2/2001 e Lei 14.063/2020.

Relatório de Assinaturas

Datas e horários em UTC-0300 (America/Sao_Paulo)
Última atualização em 29 Maio 2025, 13:43:58

ZapSign By Truora

Status: Assinado
Documento: NF-17
Número: 0679b64b-1b12-4ead-88f2-905a0972443e
Data da criação: 29 Maio 2025, 13:43:45
Hash do documento original (SHA256): e80e1be507731fcd9176b756ee55c4d7dc2a6234faf7dfdad70a4ed597eaa6c1

Assinaturas

1 de 1 Assinaturas

Assinado via ZapSign by Truora

JAIR AMORIM

Data e hora da assinatura: 29/05/2025 13:43:57
Token: fda43b92-b5bd-467a-8f51-ebb05f87e0ec

Assinatura



Jair Amorim

Pontos de autenticação:

Telefone: + 5521996433103

E-mail: adm.direcao@biogesp.org.br

IP: 72.44.22.53
Dispositivo: Mozilla/5.0 (Windows NT 10.0; Win64; x64) AppleWebKit/537.36 (KHTML, like Gecko) Chrome/137.0.0.0 Safari/537.36 Edg/137.0.0.0

INTEGRIDADE CERTIFICADA - ICP-BRASIL

Assinaturas eletrônicas e físicas têm igual validade legal, conforme MP 2.200-2/2001 e Lei 14.063/2020.
Confirme a integridade do documento aqui.

Este Log é exclusivo e parte integrante do documento número 0679b64b-1b12-4ead-88f2-905a0972443e, segundo os Termos de Uso da ZapSign , disponíveis em zapsign.com.br

Santander

Internet Banking Empresarial

BIOGESP ASSOCIACAO GESTAO EXECUCAO SERVI **Agência:** 0123 **Conta:** 130045706

Comprovante de pagamento

Pronto! Seu pagamento foi realizado

Valor pago
R$ 22.527,50

Tipo de transferência
cpf-cnpj

Informação para o recebedor
REFERENTE A NF 17

Forma de pagamento
Ag 0123 - Cc 13004570-6

Data do pagamento
05/06/2025

Dados do recebedor

Para
Clara Distribuidora de Alimentos Ltda

CNPJ
17.******/****-39

Chave
17.******/****-39

Instituição
CORA SOCIEDADE DE CR DITO, FINANCIAMENTO E INVESTIMENTO S.A.

Dados do pagador

De
BIOGESP ASSOCIACAO GESTAO EXECUCAO SERVI

CNPJ
26.******/****-39

Instituição
BANCO SANTANDER (BRASIL) S.A.

ID/Transação
E90400888202506051944404434425 68

Data e hora da transação
05/06/2025 - 16:45:06

Instituição iniciadora de pagamento
BANCO SANTANDER (BRASIL) S.A.

Código de autenticação
IBE06BADD17A0579B4C7D90

Central de Atendimento Santander Empresarial
4004-2125 (Regiões Metropolitanas)
0800 726 2125 (Demais Localidades)
0800 723 5007 (Pessoas com deficiência auditiva ou de fala)

SAC - Atendimento 24h por dia, todos os dias.
0800 762 7777
0800 771 0401 (Pessoas com deficiência auditiva ou de fala)
Ouvidoria - Das 9h às 18h, de segunda a sexta-feira, exceto feriado.
0800 726 0322
0800 771 0301 (Pessoas com deficiência auditiva ou de fala)

RECEBEMOS DE CLARA DISTRIBUIDORA DE ALIMENTOS LTDA OS PRODUTOS E SERVIÇOS CONSTANTES NA NOTA FISCAL INDICADA AO LADO		**NF-e**
DATA DE RECEBIMENTO	IDENTIFICAÇÃO DE ASSINATURA DO RECEBEDOR	**Nº 18**
		Série 1

	CLARA DISTRIBUIDORA DE ALIMENTOS LTDA Rua Pedro Mozelli, 104 Alianca - 09403-490 Ribeirao Pires - SP - Fone: (11) 97357-6280	**DANFE** DOCUMENTO AUXILIAR DA NOTA FISCAL ELETRÔNICA 0 - ENTRADA 1 - SAÍDA [1] **Nº 18** **SÉRIE: 1** PÁGINA 1 DE 1	CONTROLE DO FISCO CHAVE DE ACESSO **35250517491593000139550010000000181205690267** Consulta de autenticidade no portal nacional da NF-e www.nfe.fazenda.gov.br/portal ou no site da Sefaz Autorizada.

NATUREZA DA OPERAÇÃO	PROTOCOLO DE AUTORIZACÃO DE USO
Venda Dentro do Estado	**135251404478691**

INSCRIÇÃO ESTADUAL	INSCRIÇÃO ESTADUAL DO SUBST. TRIB.	CNPJ
581253283112		**17.491.593/0001-39**

DESTINATÁRIO/EMITENTE

NOME/RAZÃO SOCIAL	CNPJ/CPF	DATA DE EMISSÃO
BIOGESP ASSOCIACAO DE GESTAO E EXECUCAO DE SERVICOS PUBLICOS	**26.702.577/0001-39**	**26/05/2025**

ENDEREÇO	BAIRRO/DISTRITO	CEP	DATA DE ENTR./SAÍDA
Rua Cunha Gago, 700	**Pinheiros**	**05421-001**	

MUNICÍPIO	FONE/FAX	UF	INSCRIÇÃO ESTADUAL	HORA ENTR./SAÍDA
Sao Paulo		**SP**		

FATURA

CALCULO DO IMPOSTO

BASE DE CÁLC. DO ICMS	VALOR DO ICMS	BASE DE CÁLC. DO ICMS ST	VALOR DO ICMS ST	V. IMP. IMPORTAÇÃO	V. ICMS UF REMET.	VALOR DO FCP	VALOR DO PIS	V. TOTAL DE PRODUTOS
0,00	**0,00**	**0,00**	**0,00**		**0,00**	**0,00**	**0,00**	**4.316,56**

VALOR DO FRETE	VALOR DO SEGURO	DESCONTO	OUTRAS DESP.	VALOR DO IPI	V. ICMS UF DEST.	V. APROX. DO TRIBUTO	VALOR DA COFINS	V. TOTAL DA NOTA
0,00	**0,00**	**0,00**	**0,00**	**0,00**	**0,00**	**0.00**	**0,00**	**4.316,56**

TRANSPORTADOR/VOLUMES TRANSPORTADOS

RAZÃO SOCIAL	FRETE POR CONTA 0 - Emitente 1 - Destinatário 2 - Terceiros [1]	CÓDIGO ANTT	PLACA	UF	CNPJ/CPF

ENDEREÇO	MUNICÍPIO	UF	INSC. ESTADUAL

QUANTIDADE	ESPÉCIE	MARCA	NUMERAÇÃO	PESO BRUTO	PESO LÍQUIDO

DADOS DO PRODUTO/SERVIÇO

CÓDIGO	DESCRIÇÃO DO PRODUTO/SERVIÇO	NCMSH	CST	CFOP	UN	QTD.	VLR. UNIT	VLR. TOTAL	BC ICMS	VLR. ICMS	VLR. IPI	ALIQ. ICMS	ALIQ. IPI
2000000000029	PAO DE 50 gr	19059090	0102	5102	UN	2289,000	1,04	2.380,56	0,00	0,00	0,00		0,00
2000000000030	PAO DE FORMA	19059090	0102	5102	UN	220,000	8,80	1.936,00	0,00	0,00	0,00		0,00

CALCULO DO ISSQN

INSCRIÇÃO MUNICIPAL	VALOR TOTAL DOS SERVIÇOS	BASE DE CÁLCULO DO ISSQN	VALOR DO ISSQN
	0,00	**0,00**	**0,00**

DADOS ADICIONAIS

INFORMAÇÕES COMPLEMENTARES	RESERVA AO FISCO
VENCIMENTO: A VISTA CHAVE PIX CNPJ: 17491593000139 BANCO CORA CLARA DISTRIBUIDORA DE ALIMENTOS LTDA CONTRATO 383/2022 DOCUMENTO EMITIDO POR ME OU EPP OPTANTE PELO SIMPLES NACIONAL. NAO GERA DIREITO A CREDITO FISCAL DE ICMS, ISS E IPI.	

ZapSign 7e4276c3-4c0e-47df-b3f2-4977b9472b40. Documento assinado eletronicamente, conforme MP 2.200-2/2001 e Lei 14.063/2020.

Relatório de Assinaturas

Datas e horários em UTC-0300 (America/Sao_Paulo)
Última atualização em 29 Maio 2025, 13:44:47

Status: Assinado
Documento: NF-18
Número: 7e4276c3-4c0e-47df-b3f2-4977b9472b40
Data da criação: 29 Maio 2025, 13:44:33
Hash do documento original (SHA256): 41164600b74f72e61db1ac68a19dd57adfcf145a4842112bb181e4b24a2bd848

Assinaturas

1 de 1 Assinaturas

Assinado via ZapSign by Truora

JAIR AMORIM

Data e hora da assinatura: 29/05/2025 13:44:46
Token: 51d807fa-dd0d-4c15-8041-ed591c7d5fcd

Assinatura



Jair Amorim

Pontos de autenticação:

Telefone: + 5521996433103

E-mail: adm.direcao@biogesp.org.br

IP: 72.44.22.53
Dispositivo: Mozilla/5.0 (Windows NT 10.0; Win64; x64) AppleWebKit/537.36 (KHTML, like Gecko) Chrome/137.0.0.0 Safari/537.36 Edg/137.0.0.0

INTEGRIDADE CERTIFICADA - ICP-BRASIL

Assinaturas eletrônicas e físicas têm igual validade legal, conforme MP 2.200-2/2001 e Lei 14.063/2020.
Confirme a integridade do documento aqui.

Este Log é exclusivo e parte integrante do documento número 7e4276c3-4c0e-47df-b3f2-4977b9472b40, segundo os Termos de Uso da ZapSign , disponíveis em zapsign.com.br

Santander

Internet Banking Empresarial

BIOGESP ASSOCIACAO GESTAO EXECUCAO SERVI **Agência:** 0123 **Conta:** 130045706

Comprovante de pagamento

Pronto! Seu pagamento foi realizado

Valor pago
R$ 4.316,56

Tipo de transferência
cpf-cnpj

Informação para o recebedor
REFERENTE A NF 18

Forma de pagamento
Ag 0123 - Cc 13004570-6

Data do pagamento
05/06/2025

Dados do recebedor

Para
Clara Distribuidora de Alimentos Ltda

CNPJ
17.******/****-39

Chave
17.******/****-39

Instituição
CORA SOCIEDADE DE CR DITO, FINANCIAMENTO E INVESTIMENTO S.A.

Dados do pagador

De
BIOGESP ASSOCIACAO GESTAO EXECUCAO SERVI

CNPJ
26.******/****-39

Instituição
BANCO SANTANDER (BRASIL) S.A.

ID/Transação
E90400888202506051946404435598 81

Data e hora da transação
05/06/2025 - 16:46:55

Instituição iniciadora de pagamento
BANCO SANTANDER (BRASIL) S.A.

Código de autenticação
IBE0697732069659A4DC8B0

Central de Atendimento Santander Empresarial
4004-2125 (Regiões Metropolitanas)
0800 726 2125 (Demais Localidades)
0800 723 5007 (Pessoas com deficiência auditiva ou de fala)

SAC - Atendimento 24h por dia, todos os dias.
0800 762 7777
0800 771 0401 (Pessoas com deficiência auditiva ou de fala)
Ouvidoria - Das 9h às 18h, de segunda a sexta-feira, exceto feriado.
0800 726 0322
0800 771 0301 (Pessoas com deficiência auditiva ou de fala)

RECEBEMOS DE CLARA DISTRIBUIDORA DE ALIMENTOS LTDA OS PRODUTOS E SERVIÇOS CONSTANTES NA NOTA FISCAL INDICADA AO LADO		**NF-e**
DATA DE RECEBIMENTO	IDENTIFICAÇÃO DE ASSINATURA DO RECEBEDOR	**Nº 19**
		Série 1

	CLARA DISTRIBUIDORA DE ALIMENTOS LTDA Rua Pedro Mozelli, 104 Alianca - 09403-490 Ribeirao Pires - SP - Fone: (11) 97357-6280	**DANFE** DOCUMENTO AUXILIAR DA NOTA FISCAL ELETRÔNICA 0 - ENTRADA 1 - SAÍDA [1] **Nº 19** **SÉRIE: 1** PÁGINA 1 DE 2	CONTROLE DO FISCO CHAVE DE ACESSO **35250517491593000139550010000000191264107766** Consulta de autenticidade no portal nacional da NF-e www.nfe.fazenda.gov.br/portal ou no site da Sefaz Autorizada.

NATUREZA DA OPERAÇÃO	PROTOCOLO DE AUTORIZACÃO DE USO
Venda Dentro do Estado	**135251404510396**

INSCRIÇÃO ESTADUAL	INSCRIÇÃO ESTADUAL DO SUBST. TRIB.	CNPJ
581253283112		**17.491.593/0001-39**

DESTINATÁRIO/EMITENTE

NOME/RAZÃO SOCIAL	CNPJ/CPF	DATA DE EMISSÃO
BIOGESP ASSOCIACAO DE GESTAO E EXECUCAO DE SERVICOS PUBLICOS	**26.702.577/0001-39**	**26/05/2025**

ENDEREÇO	BAIRRO/DISTRITO	CEP	DATA DE ENTR./SAÍDA
Rua Cunha Gago, 700	**Pinheiros**	**05421-001**	

MUNICÍPIO	FONE/FAX	UF	INSCRIÇÃO ESTADUAL	HORA ENTR./SAÍDA
Sao Paulo		**SP**		

FATURA

CALCULO DO IMPOSTO

BASE DE CÁLC. DO ICMS	VALOR DO ICMS	BASE DE CÁLC. DO ICMS ST	VALOR DO ICMS ST	V. IMP. IMPORTAÇÃO	V. ICMS UF REMET.	VALOR DO FCP	VALOR DO PIS	V. TOTAL DE PRODUTOS
0,00	**0,00**	**0,00**	**0,00**		**0,00**	**0,00**	**0,00**	**23.545,55**

VALOR DO FRETE	VALOR DO SEGURO	DESCONTO	OUTRAS DESP.	VALOR DO IPI	V. ICMS UF DEST.	V. APROX. DO TRIBUTO	VALOR DA COFINS	V. TOTAL DA NOTA
0,00	**0,00**	**0,00**	**0,00**	**0,00**	**0,00**	**0.00**	**0,00**	**23.545,55**

TRANSPORTADOR/VOLUMES TRANSPORTADOS

RAZÃO SOCIAL	FRETE POR CONTA 0 - Emitente 1 - Destinatário 2 - Terceiros [1]	CÓDIGO ANTT	PLACA	UF	CNPJ/CPF

ENDEREÇO	MUNICÍPIO	UF	INSC. ESTADUAL

QUANTIDADE	ESPÉCIE	MARCA	NUMERAÇÃO	PESO BRUTO	PESO LÍQUIDO

DADOS DO PRODUTO/SERVIÇO

CÓDIGO	DESCRIÇÃO DO PRODUTO/SERVIÇO	NCMSH	CST	CFOP	UN	QTD.	VLR. UNIT	VLR. TOTAL	BC ICMS	VLR. ICMS	VLR. IPI	ALIQ. ICMS	ALIQ. IPI
2000000000039	LINGUICA DE FRANGO	16010000	0102	5102	KG	115,000	23,99	2.758,85	0,00	0,00	0,00		0,00
2000000000031	COXA SOBRE COXA	02071411	0102	5102	KG	80,000	17,58	1.406,40	0,00	0,00	0,00		0,00
2000000000032	LINGUICA CALABRESA	16010000	0102	5102	KG	45,000	39,99	1.799,55	0,00	0,00	0,00		0,00
2000000000033	ACEM PICADO	02013000	0102	5102	KG	34,000	35,00	1.190,00	0,00	0,00	0,00		0,00
2000000000034	FILE FRANGO	02071422	0102	5102	KG	29,000	36,99	1.072,71	0,00	0,00	0,00		0,00
2000000000035	PEITO FRANGO SEM PELE SEM OSSO	02071422	0102	5102	KG	29,000	35,99	1.043,71	0,00	0,00	0,00		0,00
2000000000036	BIFE ESPECIAL	02102000	0102	5102	KG	27,000	65,99	1.781,73	0,00	0,00	0,00		0,00
2000000000037	ACEM MOIDO	02012010	0102	5102	KG	48,000	46,60	2.236,80	0,00	0,00	0,00		0,00
2000000000038	PICADAO	02023000	0102	5102	KG	35,000	49,65	1.737,75	0,00	0,00	0,00		0,00
2000000000040	PERNIL PICADO	02032200	0102	5102	KG	45,000	32,99	1.484,55	0,00	0,00	0,00		0,00
2000000000041	HAMBURGUER UNIDADE	16010000	0102	5102	KG	550,000	6,99	3.844,50	0,00	0,00	0,00		0,00

CALCULO DO ISSQN

INSCRIÇÃO MUNICIPAL	VALOR TOTAL DOS SERVIÇOS	BASE DE CÁLCULO DO ISSQN	VALOR DO ISSQN
	0,00	**0,00**	**0,00**

DADOS ADICIONAIS

INFORMAÇÕES COMPLEMENTARES	RESERVA AO FISCO
VENCIMENTO: A VISTA CHAVE PIX CNPJ: 17491593000139 BANCO CORA CLARA DISTRIBUIDORA DE ALIMENTOS LTDA CONTRATO 383/2022 DOCUMENTO EMITIDO POR ME OU EPP OPTANTE PELO SIMPLES NACIONAL. NAO GERA DIREITO A CREDITO FISCAL DE ICMS, ISS E IPI.	

ZapSign 0793eaae-f7e3-4c98-98f6-5aa61110e215. Documento assinado eletronicamente, conforme MP 2.200-2/2001 e Lei 14.063/2020.

RECEBEMOS DE CLARA DISTRIBUIDORA DE ALIMENTOS LTDA OS PRODUTOS E SERVIÇOS CONSTANTES NA NOTA FISCAL INDICADA AO LADO		**NF-e**
DATA DE RECEBIMENTO	IDENTIFICAÇÃO DE ASSINATURA DO RECEBEDOR	**Nº 19**
		Série 1

	CLARA DISTRIBUIDORA DE ALIMENTOS LTDA Rua Pedro Mozelli, 104 Alianca - 09403-490 Ribeirao Pires - SP - Fone: (11) 97357-6280	**DANFE** DOCUMENTO AUXILIAR DA NOTA FISCAL ELETRÔNICA 0 - ENTRADA 1 - SAÍDA [1] **Nº 19** **SÉRIE: 1** PÁGINA 2 DE 2	CONTROLE DO FISCO CHAVE DE ACESSO **35250517491593000139550010000000191264107766** Consulta de autenticidade no portal nacional da NF-e www.nfe.fazenda.gov.br/portal ou no site da Sefaz Autorizada.

NATUREZA DA OPERAÇÃO	PROTOCOLO DE AUTORIZACÃO DE USO
Venda Dentro do Estado	**135251404510396**

INSCRIÇÃO ESTADUAL	INSCRIÇÃO ESTADUAL DO SUBST. TRIB.	CNPJ
581253283112		**17.491.593/0001-39**

DESTINATÁRIO/EMITENTE

NOME/RAZÃO SOCIAL			CNPJ/CPF	DATA DE EMISSÃO
BIOGESP ASSOCIACAO DE GESTAO E EXECUCAO DE SERVICOS PUBLICOS			**26.702.577/0001-39**	**26/05/2025**
ENDEREÇO	BAIRRO/DISTRITO		CEP	DATA DE ENTR./SAÍDA
Rua Cunha Gago, 700	**Pinheiros**		**05421-001**	
MUNICÍPIO	FONE/FAX	UF	INSCRIÇÃO ESTADUAL	HORA ENTR./SAÍDA
Sao Paulo		**SP**		

FATURA

CALCULO DO IMPOSTO

BASE DE CÁLC. DO ICMS	VALOR DO ICMS	BASE DE CÁLC. DO ICMS ST	VALOR DO ICMS ST	V. IMP. IMPORTAÇÃO	V. ICMS UF REMET.	VALOR DO FCP	VALOR DO PIS	V. TOTAL DE PRODUTOS
0,00	**0,00**	**0,00**	**0,00**		**0,00**	**0,00**	**0,00**	**23.545,55**
VALOR DO FRETE	VALOR DO SEGURO	DESCONTO	OUTRAS DESP.	VALOR DO IPI	V. ICMS UF DEST.	V. APROX. DO TRIBUTO	VALOR DA COFINS	V. TOTAL DA NOTA
0,00	**0,00**	**0,00**	**0,00**	**0,00**	**0,00**	**0.00**	**0,00**	**23.545,55**

TRANSPORTADOR/VOLUMES TRANSPORTADOS

RAZÃO SOCIAL	FRETE POR CONTA 0 - Emitente 1 - Destinatário 2 - Terceiros [1]	CÓDIGO ANTT	PLACA	UF	CNPJ/CPF

ENDEREÇO	MUNICÍPIO	UF	INSC. ESTADUAL

QUANTIDADE	ESPÉCIE	MARCA	NUMERAÇÃO	PESO BRUTO	PESO LÍQUIDO

DADOS DO PRODUTO/SERVIÇO

CÓDIGO	DESCRIÇÃO DO PRODUTO/SERVIÇO	NCMSH	CST	CFOP	UN	QTD.	VLR. UNIT	VLR. TOTAL	BC ICMS	VLR. ICMS	VLR. IPI	ALIQ. ICMS	ALIQ. IPI
2000000000042	LINGUICA TOSCANA SADIA	16010000	0102	5102	KG	30,000	32,99	989,70	0,00	0,00	0,00		0,00
2000000000043	SALSICHA PERDIGAO	16010000	0102	5102	KG	50,000	19,99	999,50	0,00	0,00	0,00		0,00
2000000000044	COXAO MOLE	02023000	0102	5102	KG	20,000	59,99	1.199,80	0,00	0,00	0,00		0,00

CALCULO DO ISSQN

INSCRIÇÃO MUNICIPAL	VALOR TOTAL DOS SERVIÇOS	BASE DE CÁLCULO DO ISSQN	VALOR DO ISSQN
	0,00	**0,00**	**0,00**

DADOS ADICIONAIS

INFORMAÇÕES COMPLEMENTARES	RESERVA AO FISCO
VENCIMENTO: A VISTA CHAVE PIX CNPJ: 17491593000139 BANCO CORA CLARA DISTRIBUIDORA DE ALIMENTOS LTDA CONTRATO 383/2022 DOCUMENTO EMITIDO POR ME OU EPP OPTANTE PELO SIMPLES NACIONAL. NAO GERA DIREITO A CREDITO FISCAL DE ICMS, ISS E IPI.	

ZapSign 0793eaae-f7e3-4c98-98f6-5aa61110e215. Documento assinado eletronicamente, conforme MP 2.200-2/2001 e Lei 14.063/2020.

Relatório de Assinaturas

Datas e horários em UTC-0300 (America/Sao_Paulo)
Última atualização em 29 Maio 2025, 15:31:30

Status: Assinado
Documento: NF-19
Número: 0793eaae-f7e3-4c98-98f6-5aa61110e215
Data da criação: 29 Maio 2025, 15:31:11
Hash do documento original (SHA256): 2e831dcfea84cda60a861d0e4b04c7ecd3f079348fa6129eec9c47e8020a550f

Assinaturas

1 de 1 Assinaturas

Assinado via ZapSign by Truora

JAIR AMORIM

Data e hora da assinatura: 29/05/2025 15:31:30
Token: 3048bc43-f88f-46c2-a7f8-e07a42bea3ad

Assinatura



Jair Amorim

Pontos de autenticação:

Telefone: + 5521996433103

E-mail: adm.direcao@biogesp.org.br

IP: 72.44.22.53
Dispositivo: Mozilla/5.0 (Windows NT 10.0; Win64; x64) AppleWebKit/537.36 (KHTML, like Gecko) Chrome/137.0.0.0 Safari/537.36 Edg/137.0.0.0

INTEGRIDADE CERTIFICADA - ICP-BRASIL

Assinaturas eletrônicas e físicas têm igual validade legal, conforme MP 2.200-2/2001 e Lei 14.063/2020.
Confirme a integridade do documento aqui.

Este Log é exclusivo e parte integrante do documento número 0793eaae-f7e3-4c98-98f6-5aa61110e215, segundo os Termos de Uso da ZapSign , disponíveis em zapsign.com.br

Santander

Internet Banking Empresarial

BIOGESP ASSOCIACAO GESTAO EXECUCAO SERVI **Agência:** 0123 **Conta:** 130045706

Comprovante de pagamento

Pronto! Seu pagamento foi realizado

Valor pago
R$ 23.545,55

Tipo de transferência
cpf-cnpj

Informação para o recebedor
REFERENTE A NF 19

Forma de pagamento
Ag 0123 - Cc 13004570-6

Data do pagamento
05/06/2025

Dados do recebedor

Para
Clara Distribuidora de Alimentos Ltda

CNPJ
17.******/****-39

Chave
17.******/****-39

Instituição
CORA SOCIEDADE DE CR DITO, FINANCIAMENTO E INVESTIMENTO S.A.

Dados do pagador

De
BIOGESP ASSOCIACAO GESTAO EXECUCAO SERVI

CNPJ
26.******/****-39

Instituição
BANCO SANTANDER (BRASIL) S.A.

ID/Transação
E90400888202506051948404437067 99

Data e hora da transação
05/06/2025 - 16:48:42

Instituição iniciadora de pagamento
BANCO SANTANDER (BRASIL) S.A.

Código de autenticação
IBE0687D2CE8921FC43CDA3

Central de Atendimento Santander Empresarial
4004-2125 (Regiões Metropolitanas)
0800 726 2125 (Demais Localidades)
0800 723 5007 (Pessoas com deficiência auditiva ou de fala)

SAC - Atendimento 24h por dia, todos os dias.
0800 762 7777
0800 771 0401 (Pessoas com deficiência auditiva ou de fala)
Ouvidoria - Das 9h às 18h, de segunda a sexta-feira, exceto feriado.
0800 726 0322
0800 771 0301 (Pessoas com deficiência auditiva ou de fala)

RECEBEMOS DE CLARA DISTRIBUIDORA DE ALIMENTOS LTDA OS PRODUTOS E SERVIÇOS CONSTANTES NA NOTA FISCAL INDICADA AO LADO		**NF-e**
DATA DE RECEBIMENTO	IDENTIFICAÇÃO DE ASSINATURA DO RECEBEDOR	**Nº 20**
		Série 1

	CLARA DISTRIBUIDORA DE ALIMENTOS LTDA Rua Pedro Mozelli, 104 Alianca - 09403-490 Ribeirao Pires - SP - Fone: (11) 97357-6280	**DANFE** DOCUMENTO AUXILIAR DA NOTA FISCAL ELETRÔNICA 0 - ENTRADA 1 - SAÍDA [1] **Nº 20** **SÉRIE: 1** PÁGINA 1 DE 2	CONTROLE DO FISCO CHAVE DE ACESSO **35250517491593000139550010000000201067322185** Consulta de autenticidade no portal nacional da NF-e www.nfe.fazenda.gov.br/portal ou no site da Sefaz Autorizada.

NATUREZA DA OPERAÇÃO	PROTOCOLO DE AUTORIZACÃO DE USO
Venda Dentro do Estado	**135251428496444**

INSCRIÇÃO ESTADUAL	INSCRIÇÃO ESTADUAL DO SUBST. TRIB.	CNPJ
581253283112		**17.491.593/0001-39**

DESTINATÁRIO/EMITENTE

NOME/RAZÃO SOCIAL	CNPJ/CPF	DATA DE EMISSÃO
BIOGESP ASSOCIACAO DE GESTAO E EXECUCAO DE SERVICOS PUBLICOS	**26.702.577/0001-39**	**28/05/2025**

ENDEREÇO	BAIRRO/DISTRITO	CEP	DATA DE ENTR./SAÍDA
Rua Cunha Gago, 700	**Pinheiros**	**05421-001**	

MUNICÍPIO	FONE/FAX	UF	INSCRIÇÃO ESTADUAL	HORA ENTR./SAÍDA
Sao Paulo		**SP**		

FATURA

CALCULO DO IMPOSTO

BASE DE CÁLC. DO ICMS	VALOR DO ICMS	BASE DE CÁLC. DO ICMS ST	VALOR DO ICMS ST	V. IMP. IMPORTAÇÃO	V. ICMS UF REMET.	VALOR DO FCP	VALOR DO PIS	V. TOTAL DE PRODUTOS
0,00	**0,00**	**0,00**	**0,00**		**0,00**	**0,00**	**0,00**	**10.131,30**

VALOR DO FRETE	VALOR DO SEGURO	DESCONTO	OUTRAS DESP.	VALOR DO IPI	V. ICMS UF DEST.	V. APROX. DO TRIBUTO	VALOR DA COFINS	V. TOTAL DA NOTA
0,00	**0,00**	**0,00**	**0,00**	**0,00**	**0,00**	**0.00**	**0,00**	**10.131,30**

TRANSPORTADOR/VOLUMES TRANSPORTADOS

RAZÃO SOCIAL	FRETE POR CONTA 0 - Emitente 1 - Destinatário 2 - Terceiros	CÓDIGO ANTT	PLACA	UF	CNPJ/CPF
	1				

ENDEREÇO	MUNICÍPIO	UF	INSC. ESTADUAL

QUANTIDADE	ESPÉCIE	MARCA	NUMERAÇÃO	PESO BRUTO	PESO LÍQUIDO

DADOS DO PRODUTO/SERVIÇO

CÓDIGO	DESCRIÇÃO DO PRODUTO/SERVIÇO	NCMSH	CST	CFOP	UN	QTD.	VLR. UNIT	VLR. TOTAL	BC ICMS	VLR. ICMS	VLR. IPI	ALIQ. ICMS	ALIQ. IPI
2000000000045	ARROZ	10064000	0102	5102	UN	72,000	35,00	2.520,00	0,00	0,00	0,00		0,00
2000000000047	OLEO	15030000	0102	5102	UN	69,000	9,80	676,20	0,00	0,00	0,00		0,00
2000000000046	FEIJAO	20055100	0102	5102	UN	50,000	9,80	490,00	0,00	0,00	0,00		0,00
2000000000048	ACUCAR	17011400	0102	5102	UN	45,000	5,99	269,55	0,00	0,00	0,00		0,00
2000000000053	PO DE CAFE	09011200	0102	5102	UN	65,000	44,00	2.860,00	0,00	0,00	0,00		0,00
2000000000049	VINAGRE	22090000	0102	5102	UN	19,000	3,99	75,81	0,00	0,00	0,00		0,00
2000000000050	SAL	25010011	0102	5102	UN	12,000	4,99	59,88	0,00	0,00	0,00		0,00
2000000000051	EXTRATO DE TOMATE	21032090	0102	5102	UN	60,000	5,99	359,40	0,00	0,00	0,00		0,00
2000000000052	FARINHA DE TRIGO	11010010	0102	5102	UN	25,000	7,99	199,75	0,00	0,00	0,00		0,00
2000000000054	MAIONESE	21039019	0102	5102	UN	11,000	19,99	219,89	0,00	0,00	0,00		0,00
2000000000057	BOLACHA AGUA E SAL	23099030	0102	5102	UN	15,000	7,99	119,85	0,00	0,00	0,00		0,00

CALCULO DO ISSQN

INSCRIÇÃO MUNICIPAL	VALOR TOTAL DOS SERVIÇOS	BASE DE CÁLCULO DO ISSQN	VALOR DO ISSQN
	0,00	**0,00**	**0,00**

DADOS ADICIONAIS

INFORMAÇÕES COMPLEMENTARES	RESERVA AO FISCO
VENCIMENTO: A VISTA CHAVE PIX 17491593000139 BANCO CORA CLARA ALIEMNTOS, CONTRATO 383/2022 DOCUMENTO EMITIDO POR ME OU EPP OPTANTE PELO SIMPLES NACIONAL. NAO GERA DIREITO A CREDITO FISCAL DE ICMS, ISS E IPI.	

ZapSign e59bf2a0-4ae6-4942-adac-9b03379c0255. Documento assinado eletronicamente, conforme MP 2.200-2/2001 e Lei 14.063/2020.

RECEBEMOS DE CLARA DISTRIBUIDORA DE ALIMENTOS LTDA OS PRODUTOS E SERVIÇOS CONSTANTES NA NOTA FISCAL INDICADA AO LADO		**NF-e**
DATA DE RECEBIMENTO	IDENTIFICAÇÃO DE ASSINATURA DO RECEBEDOR	**Nº 20**
		Série 1

	CLARA DISTRIBUIDORA DE ALIMENTOS LTDA Rua Pedro Mozelli, 104 Alianca - 09403-490 Ribeirao Pires - SP - Fone: (11) 97357-6280	**DANFE** DOCUMENTO AUXILIAR DA NOTA FISCAL ELETRÔNICA 0 - ENTRADA 1 - SAÍDA [1] **Nº 20** **SÉRIE: 1** PÁGINA 2 DE 2	CONTROLE DO FISCO CHAVE DE ACESSO **35250517491593000139550010000000201067322185** Consulta de autenticidade no portal nacional da NF-e www.nfe.fazenda.gov.br/portal ou no site da Sefaz Autorizada.

NATUREZA DA OPERAÇÃO	PROTOCOLO DE AUTORIZACÃO DE USO
Venda Dentro do Estado	**135251428496444**

INSCRIÇÃO ESTADUAL	INSCRIÇÃO ESTADUAL DO SUBST. TRIB.	CNPJ
581253283112		**17.491.593/0001-39**

DESTINATÁRIO/EMITENTE

NOME/RAZÃO SOCIAL	CNPJ/CPF	DATA DE EMISSÃO
BIOGESP ASSOCIACAO DE GESTAO E EXECUCAO DE SERVICOS PUBLICOS	**26.702.577/0001-39**	**28/05/2025**

ENDEREÇO	BAIRRO/DISTRITO	CEP	DATA DE ENTR./SAÍDA
Rua Cunha Gago, 700	**Pinheiros**	**05421-001**	

MUNICÍPIO	FONE/FAX	UF	INSCRIÇÃO ESTADUAL	HORA ENTR./SAÍDA
Sao Paulo		**SP**		

FATURA

CALCULO DO IMPOSTO

BASE DE CÁLC. DO ICMS	VALOR DO ICMS	BASE DE CÁLC. DO ICMS ST	VALOR DO ICMS ST	V. IMP. IMPORTAÇÃO	V. ICMS UF REMET.	VALOR DO FCP	VALOR DO PIS	V. TOTAL DE PRODUTOS
0,00	**0,00**	**0,00**	**0,00**		**0,00**	**0,00**	**0,00**	**10.131,30**

VALOR DO FRETE	VALOR DO SEGURO	DESCONTO	OUTRAS DESP.	VALOR DO IPI	V. ICMS UF DEST.	V. APROX. DO TRIBUTO	VALOR DA COFINS	V. TOTAL DA NOTA
0,00	**0,00**	**0,00**	**0,00**	**0,00**	**0,00**	**0.00**	**0,00**	**10.131,30**

TRANSPORTADOR/VOLUMES TRANSPORTADOS

RAZÃO SOCIAL	FRETE POR CONTA 0 - Emitente 1 - Destinatário 2 - Terceiros [1]	CÓDIGO ANTT	PLACA	UF	CNPJ/CPF

ENDEREÇO	MUNICÍPIO	UF	INSC. ESTADUAL

QUANTIDADE	ESPÉCIE	MARCA	NUMERAÇÃO	PESO BRUTO	PESO LÍQUIDO

DADOS DO PRODUTO/SERVIÇO

CÓDIGO	DESCRIÇÃO DO PRODUTO/SERVIÇO	NCMSH	CST	CFOP	UN	QTD.	VLR. UNIT	VLR. TOTAL	BC ICMS	VLR. ICMS	VLR. IPI	ALIQ. ICMS	ALIQ. IPI
2000000000056	BOLACHA MAISENA	19059020	0102	5102	UN	16,000	9,89	158,24	0,00	0,00	0,00		0,00
2000000000058	DESINFETANTE BOM LAR	38089199	0102	5102	UN	20,000	14,59	291,80	0,00	0,00	0,00		0,00
2000000000059	CANDIDA CANDURA	28289019	0102	5102	UN	18,000	16,98	305,64	0,00	0,00	0,00		0,00
2000000000060	DETERGENTE 5 LT	34029029	0102	5102	UN	13,000	25,30	328,90	0,00	0,00	0,00		0,00
2000000000061	SABAO EM PO 2,5 kg	34029019	0102	5102	UN	14,000	29,99	419,86	0,00	0,00	0,00		0,00
2000000000064	LEITE CX C/ 12 UNID	04014010	0102	5102	CX	4,000	88,00	352,00	0,00	0,00	0,00		0,00
2000000000063	FARINHA CUSCUZ	19024000	0102	5102	UN	9,000	8,99	80,91	0,00	0,00	0,00		0,00
2000000000062	MACARRAO	19021900	0102	5102	UN	69,000	4,98	343,62	0,00	0,00	0,00		0,00

CALCULO DO ISSQN

INSCRIÇÃO MUNICIPAL	VALOR TOTAL DOS SERVIÇOS	BASE DE CÁLCULO DO ISSQN	VALOR DO ISSQN
	0,00	**0,00**	**0,00**

DADOS ADICIONAIS

INFORMAÇÕES COMPLEMENTARES	RESERVA AO FISCO
VENCIMENTO: A VISTA CHAVE PIX 17491593000139 BANCO CORA CLARA ALIEMNTOS, CONTRATO 383/2022 DOCUMENTO EMITIDO POR ME OU EPP OPTANTE PELO SIMPLES NACIONAL. NAO GERA DIREITO A CREDITO FISCAL DE ICMS, ISS E IPI.	

ZapSign e59bf2a0-4ae6-4942-adac-9b03379c0255. Documento assinado eletronicamente, conforme MP 2.200-2/2001 e Lei 14.063/2020.

Relatório de Assinaturas

Datas e horários em UTC-0300 (America/Sao_Paulo)
Última atualização em 29 Maio 2025, 13:43:26

Status: Assinado
Documento: NF-20
Número: e59bf2a0-4ae6-4942-adac-9b03379c0255
Data da criação: 29 Maio 2025, 13:43:14
Hash do documento original (SHA256): ae0eaf82399bf14a631359c9f5a03ebee38cabbb4ef66961afdeb13eac77235f

Assinaturas

1 de 1 Assinaturas

Assinado via ZapSign by Truora

JAIR AMORIM
Data e hora da assinatura: 29/05/2025 13:43:26
Token: 7e2e0f09-beb9-42a2-9cf5-bc69d48d6497

Assinatura



Jair Amorim

Pontos de autenticação:

Telefone: + 5521996433103

E-mail: adm.direcao@biogesp.org.br

IP: 72.44.22.53
Dispositivo: Mozilla/5.0 (Windows NT 10.0; Win64; x64) AppleWebKit/537.36 (KHTML, like Gecko) Chrome/137.0.0.0 Safari/537.36 Edg/137.0.0.0

INTEGRIDADE CERTIFICADA - ICP-BRASIL

Assinaturas eletrônicas e físicas têm igual validade legal, conforme MP 2.200-2/2001 e Lei 14.063/2020.
Confirme a integridade do documento aqui.

Este Log é exclusivo e parte integrante do documento número e59bf2a0-4ae6-4942-adac-9b03379c0255, segundo os Termos de Uso da ZapSign , disponíveis em zapsign.com.br

Santander

Internet Banking Empresarial

BIOGESP ASSOCIACAO GESTAO EXECUCAO SERVI **Agência:** 0123 **Conta:** 130045706

Comprovante de pagamento

Pronto! Seu pagamento foi realizado

Valor pago
R$ 10.131,30

Tipo de transferência
cpf-cnpj

Informação para o recebedor
REFERENTE A NF 20

Forma de pagamento
Ag 0123 - Cc 13004570-6

Data do pagamento
05/06/2025

Dados do recebedor

Para
Clara Distribuidora de Alimentos Ltda

CNPJ
17.******/****-39

Chave
17.******/****-39

Instituição
CORA SOCIEDADE DE CR DITO, FINANCIAMENTO E INVESTIMENTO S.A.

Dados do pagador

De
BIOGESP ASSOCIACAO GESTAO EXECUCAO SERVI

CNPJ
26.******/****-39

Instituição
BANCO SANTANDER (BRASIL) S.A.

ID/Transação
E90400888202506051949404437845 83

Data e hora da transação
05/06/2025 - 16:50:40

Instituição iniciadora de pagamento
BANCO SANTANDER (BRASIL) S.A.

Código de autenticação
IBE06C43972C93A214229BD

Central de Atendimento Santander Empresarial
4004-2125 (Regiões Metropolitanas)
0800 726 2125 (Demais Localidades)
0800 723 5007 (Pessoas com deficiência auditiva ou de fala)

SAC - Atendimento 24h por dia, todos os dias.
0800 762 7777
0800 771 0401 (Pessoas com deficiência auditiva ou de fala)
Ouvidoria - Das 9h às 18h, de segunda a sexta-feira, exceto feriado.
0800 726 0322
0800 771 0301 (Pessoas com deficiência auditiva ou de fala)

MINISTÉRIO DA FAZENDA
Secretaria da Receita Federal do Brasil
Procuradoria-Geral da Fazenda Nacional

CERTIDÃO POSITIVA COM EFEITOS DE NEGATIVA DE DÉBITOS RELATIVOS AOS TRIBUTOS FEDERAIS E À DÍVIDA ATIVA DA UNIÃO

Nome: CLARA DISTRIBUIDORA DE ALIMENTOS LTDA
CNPJ: 17.491.593/0001-39

Ressalvado o direito de a Fazenda Nacional cobrar e inscrever quaisquer dívidas de responsabilidade do sujeito passivo acima identificado que vierem a ser apuradas, é certificado que:

1. constam débitos administrados pela Secretaria da Receita Federal do Brasil (RFB) com exigibilidade suspensa nos termos do art. 151 da Lei nº 5.172, de 25 de outubro de 1966 - Código Tributário Nacional (CTN), ou objeto de decisão judicial que determina sua desconsideração para fins de certificação da regularidade fiscal, ou ainda não vencidos; e

2. constam nos sistemas da Procuradoria-Geral da Fazenda Nacional (PGFN) débitos inscritos em Dívida Ativa da União (DAU) com exigibilidade suspensa nos termos do art. 151 do CTN, ou garantidos mediante bens ou direitos, ou com embargos da Fazenda Pública em processos de execução fiscal, ou objeto de decisão judicial que determina sua desconsideração para fins de certificação da regularidade fiscal.

Conforme disposto nos arts. 205 e 206 do CTN, este documento tem os mesmos efeitos da certidão negativa.

Esta certidão é válida para o estabelecimento matriz e suas filiais e, no caso de ente federativo, para todos os órgãos e fundos públicos da administração direta a ele vinculados. Refere-se à situação do sujeito passivo no âmbito da RFB e da PGFN e abrange inclusive as contribuições sociais previstas nas alíneas 'a' a 'd' do parágrafo único do art. 11 da Lei nº 8.212, de 24 de julho de 1991.

A aceitação desta certidão está condicionada à verificação de sua autenticidade na Internet, nos endereços <http://rfb.gov.br> ou <http://www.pgfn.gov.br>.

Certidão emitida gratuitamente com base na Portaria Conjunta RFB/PGFN nº 1.751, de 2/10/2014.
Emitida às 10:52:44 do dia 19/02/2025 <hora e data de Brasília>.
Válida até 18/08/2025.
Código de controle da certidão: **7526.9873.B39A.00A0**
Qualquer rasura ou emenda invalidará este documento.

Secretaria da Fazenda e Planejamento do Estado de São Paulo

Débitos Tributários Não Inscritos na Dívida Ativa do Estado de São Paulo

CNPJ: 17.491.593/0001-39

Ressalvado o direito da Secretaria da Fazenda e Planejamento do Estado de São Paulo de apurar débitos de responsabilidade da pessoa jurídica acima identificada, é certificado que **não constam débitos** declarados ou apurados pendentes de inscrição na Dívida Ativa de responsabilidade do estabelecimento matriz/filial acima identificado.

Certidão nº	25020468753-30
Data e hora da emissão	10/02/2025 13:48:30
Validade	6 (seis) meses, contados da data de sua expedição.

Qualquer rasura ou emenda invalidará este documento.

A aceitação desta certidão está condicionada à verificação de sua autenticidade no sítio **www.pfe.fazenda.sp.gov.br**

553

PREFEITURA DE SÃO PAULO
FAZENDA

SECRETARIA MUNICIPAL DA FAZENDA

Certidão Conjunta de Débitos de Tributos Mobiliários

Certidão Número: 0979051 - 2025

CPF/CNPJ Raiz: 17.491.593/

Contribuinte: CLARA DISTRIBUIDORA DE ALIMENTOS LTDA

Liberação: 24/04/2025

Validade: 21/10/2025

Tributos Abrangidos:

Imposto Sobre Serviços - ISS
Taxa de Fiscalização de Localização Instalação e Funcionamento
Taxa de Fiscalização de Anúncio - TFA
Taxa de Fiscalização de Estabelecimento - TFE
Taxa de Resíduos Sólidos de Serviços de Saúde - TRSS (incidência a partir de Jan/2011)
Imposto Sobre Transmissão de Bens Imóveis - ITBI

Unidades Tributárias:

Ressalvado o direito de a Fazenda Municipal cobrar e inscrever quaisquer dívidas de responsabilidade do sujeito passivo que vierem a ser apuradas ou que se verifiquem a qualquer tempo, inclusive em relação ao período contido neste documento, relativas a tributos administrados pela Secretaria Municipal da Fazenda e a inscrições em Dívida Ativa Municipal, junto à Procuradoria Geral do Município é certificado que a Situação Fiscal do Contribuinte supra, referente aos créditos tributários inscritos e não inscritos na Dívida Ativa abrangidos por esta certidão, até a presente data é: **REGULAR.**

A aceitação desta certidão está condicionada à verificação de sua autenticidade na Internet, no endereço http://www.prefeitura.sp.gov.br/cidade/secretarias/fazenda/.
Qualquer rasura invalidará este documento.

O CNPJ NÃO POSSUI ESTABELECIMENTO INSCRITO NO MUNICÍPIO DE SÃO PAULO. O PRESENTE DOCUMENTO NÃO COMPROVA REGULARIDADE NO CADASTRO DE EMPRESAS DE FORA DO MUNICÍPIO (CPOM).

SITUAÇÃO REGULAR

Certidão expedida com base na Portaria Conjunta SF/PGM nº 4, de 12 de abril de 2017, Instrução Normativa SF/SUREM nº 3, de 6 de abril de 2015, Decreto 50.691, de 29 de junho de 2009, Decreto 51.714, de 13 de agosto de 2010; Portaria SF nº 268, de 11 de outubro de 2019 e Portaria SF nº 182, de 04 de agosto de 2021.

Certidão emitida às 13:26:53 horas do dia 24/04/2025 (hora e data de Brasília).

Código de Autenticidade: 7159A4B1

A autenticidade desta certidão deverá ser confirmada na página da Secretaria Municipal da Fazenda http://www.prefeitura.sp.gov.br/sf

PODER JUDICIÁRIO
JUSTIÇA DO TRABALHO

CERTIDÃO NEGATIVA DE DÉBITOS TRABALHISTAS

Nome: CLARA DISTRIBUIDORA DE ALIMENTOS LTDA (MATRIZ E FILIAIS)
CNPJ: 17.491.593/0001-39
Certidão nº: 7591863/2025
Expedição: 10/02/2025, às 13:44:06
Validade: 09/08/2025 - 180 (cento e oitenta) dias, contados da data de sua expedição.

Certifica-se que **CLARA DISTRIBUIDORA DE ALIMENTOS LTDA (MATRIZ E FILIAIS)**, inscrito(a) no CNPJ sob o nº **17.491.593/0001-39**, **NÃO CONSTA** como inadimplente no Banco Nacional de Devedores Trabalhistas.
Certidão emitida com base nos arts. 642-A e 883-A da Consolidação das Leis do Trabalho, acrescentados pelas Leis ns.° 12.440/2011 e 13.467/2017, e no Ato 01/2022 da CGJT, de 21 de janeiro de 2022.
Os dados constantes desta Certidão são de responsabilidade dos Tribunais do Trabalho.
No caso de pessoa jurídica, a Certidão atesta a empresa em relação a todos os seus estabelecimentos, agências ou filiais.
A aceitação desta certidão condiciona-se à verificação de sua autenticidade no portal do Tribunal Superior do Trabalho na Internet (http://www.tst.jus.br).
Certidão emitida gratuitamente.

INFORMAÇÃO IMPORTANTE
Do Banco Nacional de Devedores Trabalhistas constam os dados necessários à identificação das pessoas naturais e jurídicas inadimplentes perante a Justiça do Trabalho quanto às obrigações estabelecidas em sentença condenatória transitada em julgado ou em acordos judiciais trabalhistas, inclusive no concernente aos recolhimentos previdenciários, a honorários, a custas, a emolumentos ou a recolhimentos determinados em lei; ou decorrentes de execução de acordos firmados perante o Ministério Público do Trabalho, Comissão de Conciliação Prévia ou demais títulos que, por disposição legal, contiver força executiva.

Voltar Imprimir

CAIXA ECONÔMICA FEDERAL

Certificado de Regularidade do FGTS - CRF

Inscrição: 17.491.593/0001-39

Razão Social: ROSILENE DOS SANTOS LIMA 21476777870

Endereço: R BANDEIRANTES 15 / VILA ARNOUD / RIO GRANDE DA SERRA / SP / 09450-000

A Caixa Econômica Federal, no uso da atribuição que lhe confere o Art. 7, da Lei 8.036, de 11 de maio de 1990, certifica que, nesta data, a empresa acima identificada encontra-se em situação regular perante o Fundo de Garantia do Tempo de Servico - FGTS.

O presente Certificado não servirá de prova contra cobrança de quaisquer débitos referentes a contribuições e/ou encargos devidos, decorrentes das obrigações com o FGTS.

Validade:09/06/2025 a 08/07/2025

Certificação Número: 2025060903222026313237

Informação obtida em 16/06/2025 10:30:15

A utilização deste Certificado para os fins previstos em Lei esta condicionada a verificação de autenticidade no site da Caixa: **www.caixa.gov.br**

Imprimir Baixar PDF

SECRETARIA DA FAZENDA DO ESTADO DE SÃO PAULO

Cadastro Informativo dos Créditos não Quitados de Órgãos e Entidades Estaduais
CADIN Estadual

Informações Cadastrais

CNPJ/CPF: 17.491.593/0001-39

Não foram encontradas pendências no Cadastro de Créditos não quitados de Órgãos e Entidades Estaduais – CADIN ESTADUAL.

Pesquisa realizada em: 07/05/2025 às 09:20:14

Se você recebeu o comunicado CADIN regularize sua situação em 90 (noventa) dias contados a partir da data de expedição do mesmo.

Este documento não tem validade de Certidão Negativa.
Em conformidade com a Lei Estadual nº 12.799/2008 a inexistência de registro no CADIN Estadual:
- Não configura reconhecimento de regularidade de situação, nem dispensa a apresentação dos documentos exigidos em lei, decreto e demais atos normativos. (artigo 7º)
- Não impede a consulta prévia pelos órgãos e entidades da Administração direta e indireta ao sistema CADIN Estadual. (artigo 6º)
- Aos registros incluídos após a emissão da declaração cabe a aplicação do parágrafo 1º do artigo 6º.

A autenticidade deste documento deverá ser confirmada na página da Secretaria da Fazenda do Estado de São Paulo, endereço: https://www.fazenda.sp.gov.br/cadin_estadual/pages/publ/cadin.aspx

Código da Declaração: F30B34D4.C27135F4.6BA2C4B3.87066975

EMISSÃO GRATUITA

Atenção: Qualquer rasura ou emenda invalidará este documento.

PREFEITURA MUNICIPAL DE RIBEIRÃO PIRES

SECRETARIA DE FINANÇAS

NOTA FISCAL ELETRÔNICA DE SERVIÇO - NFS-e

Número da NFS-e

494

Data e Hora da Emissão	03/02/2025 16:14:22	Competência	3/2/2025	Código de Verificação	YNC80PS14
Número do RPS		No. da NFS-e substituída		Local da Prestação	RIBEIRAO PIRES - SP

Dados do Prestador de Serviços

Razão Social/Nome	TERRA MIX PAVIMENTAÇÃO E CONSTRUÇÃO EIRELI				
Nome Fantasia					
CNPJ/CPF	01.363.021/0001-34	Inscrição Municipal	2000717	Município	RIBEIRAO PIRES - SP
Endereço e Cep	RODOVIA ÍNDIO TIBIRIÇÁ ,2505 - CENTRO DE OURO FINO PAULISTA CEP: 09442-000				
Complemento:	SALA 02	Telefone:	(11)4823-9216	e-mail:	fiscal1@contabilbrezolin.com.br

Dados do Tomador de Serviços

Razão Social/Nome	BIOGESP - ASSOCIACAO DE GESTAO E EXECUCAO DE SERVICOS PUBLICOS E SOCIAIS				
CNPJ/CPF	26.702.577/0001-39	Inscrição Municipal		Município	SAO PAULO - SP
Endereço e CEP	RUA CARDEAL ARCOVERDE ,1641 - PINHEIROS CEP: 05407-002				
Complemento:	SALA 93/94	Telefone:	(11)4726-6364	e-mail:	NFE@BIOGESP.COM.BR

Discriminação dos Serviços

CONTRATO DE GESTÃO Nº 383/2022
OBJETO: PRESTAÇÃO DE SERVIÇOS DE MANUTENÇÃO PREDIAL, NA UNIDADE DE SAÚDE INDICADA, COM FORNECIMENTO DE MÃO DE OBRA
10ª MEDIÇÃO
PERÍODO: 01/01/2025 a 31/01/2025

BANCO ITAÚ
AGÊNCIA Nº: 0691
CONTA CORRENTE Nº: 74878-4

Código do Serviço / Atividade

7.05 / 8.705 - Reparação, conservação e reforma de edifícios, estradas, pontes, portos e congêneres (exceto o forne

Detalhamento Específico da Construção Civil

Código da Obra	1209942	Código ART	1209942

Tributos Federais

PIS	455,00	COFINS	2.100,00	IR(R$)	700,00	INSS(R$)	7.700,00	CSLL(R$)	700,00

Detalhamento de Valores - Prestador dos Serviços		Outras Retenções	Cálculo do ISSQN devido no Município	
Valor dos Serviços R$	70.000,00	Natureza Operação	Valor dos Serviços R$	70.000,00
(-) Desconto Incondicionado		1-Tributação no município	(-) Deduções permitidas em lei	
(-) Desconto Condicionado		Regime especial Tributação	(-) Desconto Incondicionado	
(-) Retenções Federais	11.655,00	0-Nenhum	Base de Cálculo	70.000,00
Outras Retenções		Opção Simples Nacional	(x) Alíquota %	5,00
(-) ISS Retido	0,00	2 - Não	ISS a reter:	( ) Sim (X) Não
(=) Valor Líquido R$	58.345,00	Incentivador Cultura 2-Não	(=) Valor do ISS: R$	3.500,00

Avisos	1- Uma via desta Nota Fiscal será enviada através do e-mail fornecido pelo Tomador dos Serviços. 2- A autenticidade desta Nota Fiscal poderá ser verificada no site, ribeiraopires.ginfes.com.br com a utilização do Código de Verificação.

Santander

Internet Banking Empresarial

BIOGESP ASSOCIACAO DE GESTAO E EXECUCAO **Agência:** 0123 **Conta:** 130045706

Pronto! O pagamento foi realizado. Fazer outro Pix

Comprovante do Pix

Valor pago
R$ 58.345,00

Forma de pagamento
Ag 0123 Cc 13004570-6

Mensagem para o recebedor
REFERENTE A NF 494

Dados do recebedor

Nome
Terra Mix Pavimentcao E Construcao Eireli

CNPJ / CPF
01.***.***/****-34

Instituição
ITAU UNIBANCO S.A.

Conta destino
Ag 0691 Cc 748784

Dados do pagador

De
BIOGESP ASSOCIACAO DE GESTAO E EXECUCAO

CNPJ
26.******/****-39

Instituição
BANCO SANTANDER (BRASIL) S.A.

ID/Transação
E90400888202506182023412025679 88

Data e hora da transação
18/06/2025 - 17:23:53

Código de autenticação
IBE06DA352586173140B4A9

Central de Atendimento Santander Empresarial
4004-2125 (Regiões Metropolitanas)
0800 726 2125 (Demais Localidades)
0800 723 5007 (Pessoas com deficiência auditiva ou de fala)

SAC - Atendimento 24h por dia, todos os dias.
0800 762 7777
0800 771 0401 (Pessoas com deficiência auditiva ou de fala)
Ouvidoria - Das 9h às 18h, de segunda a sexta-feira, exceto feriado.
0800 726 0322
0800 771 0301 (Pessoas com deficiência auditiva ou de fala)

Circuito elétrico das tomadas



Separação de tomadas em dois circuitos



Circuito elétrico do ar condicionado

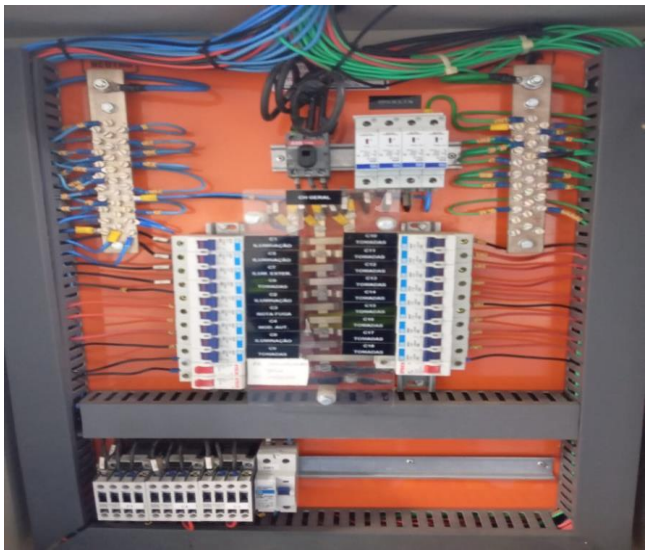

Tampa de ralo



Troca de mangueira

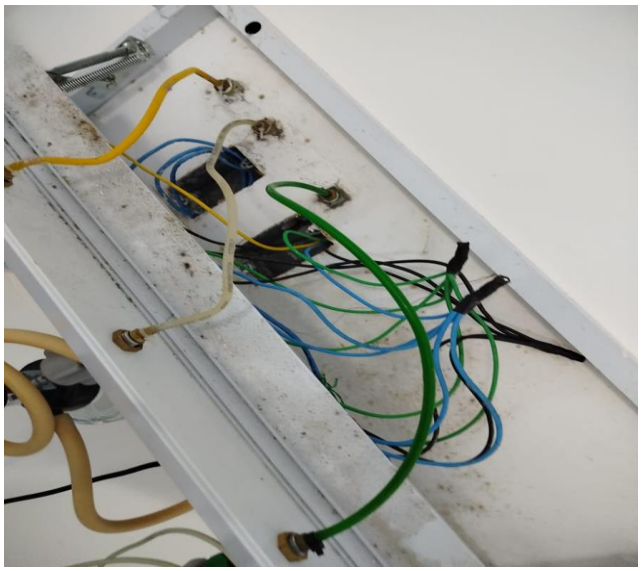

Troca de mangueira de oxigênio



Limpeza de ar condicionado

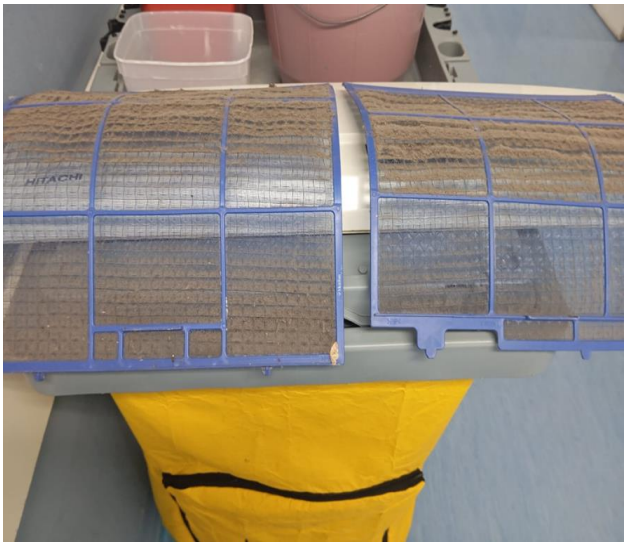

Ligação de ar condicionado



Instalação e conserto de ventilador



Pintura da parede da secretaria



Pintura recepção da secretaria



Preparação para pintura corredor externo



Finalizada pintura do corredor



Finalizada pintura da recepção



Troca de fechadura



Colocação de trinco



Finalizada pintura de corredor para medicação



Finalizada pintura da secretaria



Colocação de caixa de fichas



Colocação de suporte de soro



Preparação da parede para pintura



Troca de forro



Pintura branca finalizada



Pintura azul finalizada



Preparação das paredes



Colocação de suporte de soro



PREFEITURA MUNICIPAL DE RIBEIRÃO PIRES

SECRETARIA DE FINANÇAS

NOTA FISCAL ELETRÔNICA DE SERVIÇO - NFS-e

Número da NFS-e

488

Data e Hora da Emissão	02/01/2025 10:02:19	Competência	2/1/2025	Código de Verificação	O8PXKJ3UA
Número do RPS		No. da NFS-e substituída		Local da Prestação	RIBEIRAO PIRES - SP

Dados do Prestador de Serviços

Razão Social/Nome	TERRA MIX PAVIMENTAÇÃO E CONSTRUÇÃO EIRELI				
Nome Fantasia					
CNPJ/CPF	01.363.021/0001-34	Inscrição Municipal	2000717	Município	RIBEIRAO PIRES - SP
Endereço e Cep	RODOVIA ÍNDIO TIBIRIÇÁ ,2505 - CENTRO DE OURO FINO PAULISTA CEP: 09442-000				
Complemento:	SALA 02	Telefone:	(11)4823-9216	e-mail:	fiscal1@contabilbrezolin.com.br

Dados do Tomador de Serviços

Razão Social/Nome	BIOGESP - ASSOCIACAO DE GESTAO E EXECUCAO DE SERVICOS PUBLICOS E SOCIAIS				
CNPJ/CPF	26.702.577/0001-39	Inscrição Municipal		Município	SAO PAULO - SP
Endereço e CEP	RUA CARDEAL ARCOVERDE ,1641 - PINHEIROS CEP: 05407-002				
Complemento:	SALA 93/94	Telefone:	(11)4726-6364	e-mail:	NFE@BIOGESP.COM.BR

Discriminação dos Serviços

CONTRATO DE GESTÃO Nº 383/2022
OBJETO: PRESTAÇÃO DE SERVIÇOS DE MANUTENÇÃO PREDIAL, NA UNIDADE DE SAÚDE INDICADA, COM FORNECIMENTO DE MÃO DE OBRA
9ª MEDIÇÃO
PERÍODO: 01/12/2024 a 31/12/2024
BANCO ITAÚ
AGÊNCIA Nº: 0691
CONTA CORRENTE Nº: 74878-4

Código do Serviço / Atividade

7.05 / 8.705 - Reparação, conservação e reforma de edifícios, estradas, pontes, portos e congêneres (exceto o forne

Detalhamento Específico da Construção Civil

Código da Obra		Código ART	

Tributos Federais

PIS	455,00	COFINS	2.100,00	IR(R$)	700,00	INSS(R$)	7.700,00	CSLL(R$)	700,00

Detalhamento de Valores - Prestador dos Serviços		Outras Retenções	Cálculo do ISSQN devido no Município	
Valor dos Serviços R$	70.000,00	Natureza Operação	Valor dos Serviços R$	70.000,00
(-) Desconto Incondicionado		1-Tributação no município	(-) Deduções permitidas em lei	
(-) Desconto Condicionado		Regime especial Tributação	(-) Desconto Incondicionado	
(-) Retenções Federais	11.655,00	0-Nenhum	Base de Cálculo	70.000,00
Outras Retenções		Opção Simples Nacional	(x) Alíquota %	5,00
(-) ISS Retido	0,00	2 - Não	ISS a reter:	( ) Sim (X) Não
(=) Valor Líquido R$	58.345,00	Incentivador Cultura 2-Não	(=) Valor do ISS: R$	3.500,00

Avisos	1- Uma via desta Nota Fiscal será enviada através do e-mail fornecido pelo Tomador dos Serviços. 2- A autenticidade desta Nota Fiscal poderá ser verificada no site, ribeiraopires.ginfes.com.br com a utilização do Código de Verificação.

Santander

Internet Banking Empresarial

BIOGESP ASSOCIACAO DE GESTAO E EXECUCAO **Agência:** 0123 **Conta:** 130045706

Pronto! O pagamento foi realizado. Fazer outro Pix

Comprovante do Pix

Valor pago
R$ 58.345,00

Forma de pagamento
Ag 0123 Cc 13004570-6

Mensagem para o recebedor
REFERENTE A NF 488

Dados do recebedor

Nome
TERRA MIX PAVIMENTAO E CONSTRUO EIRELI

CNPJ / CPF
01.***.***/****-34

Instituição
ITAU UNIBANCO S.A.

Conta destino
Ag 0691 Cc 748784

Dados do pagador

De
BIOGESP ASSOCIACAO DE GESTAO E EXECUCAO

CNPJ
26.******/****-39

Instituição
BANCO SANTANDER (BRASIL) S.A.

ID/Transação
E90400888202506182018412022827l1

Data e hora da transação
18/06/2025 - 17:19:06

Código de autenticação
IBE0681E1C3E186EF439380

Central de Atendimento Santander Empresarial
4004-2125 (Regiões Metropolitanas)
0800 726 2125 (Demais Localidades)
0800 723 5007 (Pessoas com deficiência auditiva ou de fala)

SAC - Atendimento 24h por dia, todos os dias.
0800 762 7777
0800 771 0401 (Pessoas com deficiência auditiva ou de fala)
Ouvidoria - Das 9h às 18h, de segunda a sexta-feira, exceto feriado.
0800 726 0322
0800 771 0301 (Pessoas com deficiência auditiva ou de fala)

Alteração de lugar das caixas de fichas



Aplicação de rejunte



Troca de interruptor no CAPS Adulto



Troca de sifão



Conserto de torneira



Desentupimento de ralo



Rod. Índio Tibiriçá (SP-31), N° 2511 - Km 53,7 - Ouro Fino Paulista - CEP: 09442-000 - Ribeirão Pires - SP - Tel.: (11) 4823-9216

Colagem do rodapé



Troca de chuveiro



Circuito elétrico



Regulagem da descarga



Circuito elétrico para ar condicionado



Circuito elétrico para ar condicionado



Circuito elétrico



Retirada de quadro de energia

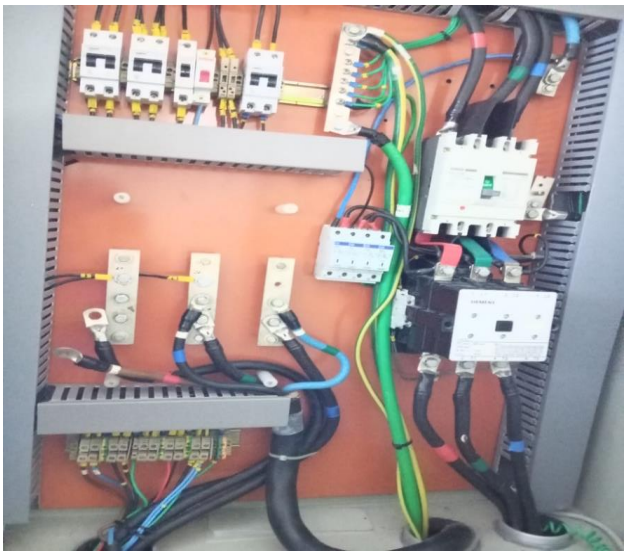

Troca de suporte de soro na medicação



Retirada de suporte de álcool em gel



Cabeamento

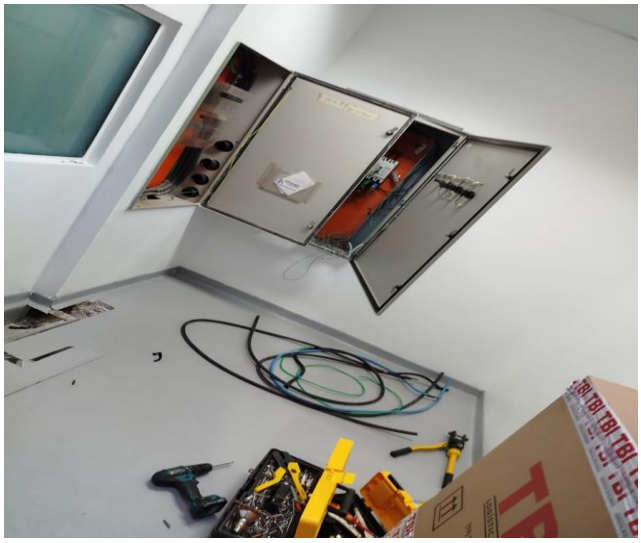

Início da instalação do quadro de energia



Conserto da rodinha da cadeira de banho

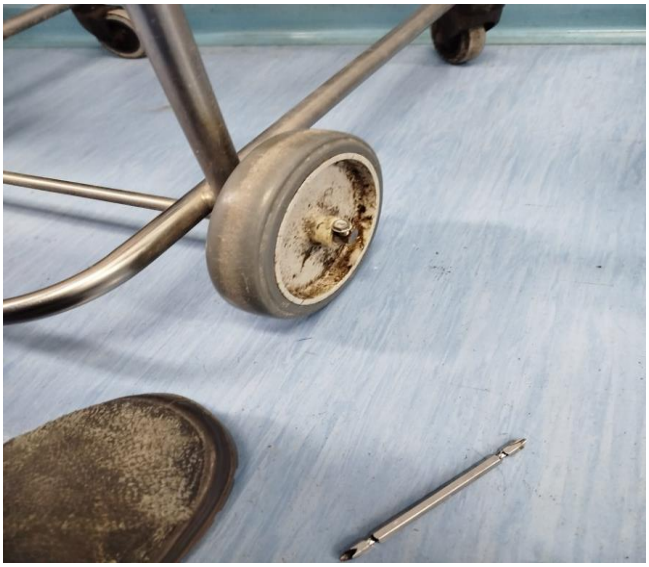

Limpeza



Limpeza



Limpeza



Limpeza

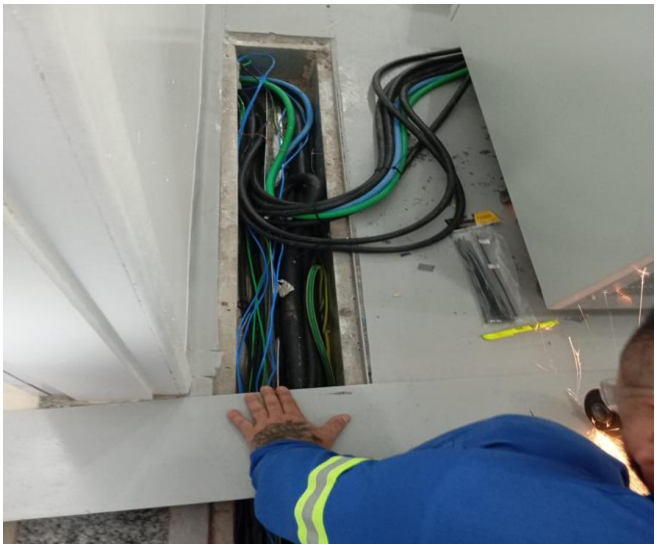

PREFEITURA MUNICIPAL DE RIBEIRÃO PIRES

SECRETARIA DE FINANÇAS

NOTA FISCAL ELETRÔNICA DE SERVIÇO - NFS-e

Número da NFS-e

486

Data e Hora da Emissão	02/12/2024 16:51:27	Competência	2/12/2024	Código de Verificação	OQFMQOEZZ
Número do RPS		No. da NFS-e substituída		Local da Prestação	RIBEIRAO PIRES - SP

Dados do Prestador de Serviços

Razão Social/Nome	TERRA MIX PAVIMENTAÇÃO E CONSTRUÇÃO EIRELI				
Nome Fantasia					
CNPJ/CPF	01.363.021/0001-34	Inscrição Municipal	2000717	Município	RIBEIRAO PIRES - SP
Endereço e Cep	RODOVIA ÍNDIO TIBIRIÇÁ ,2505 - CENTRO DE OURO FINO PAULISTA CEP: 09442-000				
Complemento:	SALA 02	Telefone:	(11)4823-9216	e-mail:	fiscal1@contabilbrezolin.com.br

Dados do Tomador de Serviços

Razão Social/Nome	BIOGESP - ASSOCIACAO DE GESTAO E EXECUCAO DE SERVICOS PUBLICOS E SOCIAIS				
CNPJ/CPF	26.702.577/0001-39	Inscrição Municipal		Município	SAO PAULO - SP
Endereço e CEP	RUA CARDEAL ARCOVERDE ,1641 - PINHEIROS CEP: 05407-002				
Complemento:	SALA 93/94	Telefone:	(11)4726-6364	e-mail:	NFE@BIOGESP.COM.BR

Discriminação dos Serviços

CONTRATO DE GESTÃO Nº 383/2022
OBJETO: PRESTAÇÃO DE SERVIÇOS DE MANUTENÇÃO PREDIAL, NA UNIDADE DE SAÚDE INDICADA, COM FORNECIMENTO DE MÃO DE OBRA
8ª MEDIÇÃO
PERÍODO: 01/11/2024 a 30/11/2024
BANCO ITAÚ
AGÊNCIA Nº: 0691
CONTA CORRENTE Nº: 74878-4

Código do Serviço / Atividade

7.05 / 8.705 - Reparação, conservação e reforma de edifícios, estradas, pontes, portos e congêneres (exceto o forne

Detalhamento Específico da Construção Civil

Código da Obra	1209942	Código ART	1209942

Tributos Federais

PIS	455,00	COFINS	2.100,00	IR(R$)	700,00	INSS(R$)	7.700,00	CSLL(R$)	700,00

Detalhamento de Valores - Prestador dos Serviços		Outras Retenções	Cálculo do ISSQN devido no Município	
Valor dos Serviços R$	70.000,00	Natureza Operação	Valor dos Serviços R$	70.000,00
(-) Desconto Incondicionado		1-Tributação no município	(-) Deduções permitidas em lei	
(-) Desconto Condicionado		Regime especial Tributação	(-) Desconto Incondicionado	
(-) Retenções Federais	11.655,00	0-Nenhum	Base de Cálculo	70.000,00
Outras Retenções		Opção Simples Nacional	(x) Alíquota %	5,00
(-) ISS Retido	0,00	2 - Não	ISS a reter:	( ) Sim (X) Não
(=) Valor Líquido R$	58.345,00	Incentivador Cultura	(=) Valor do ISS: R$	3.500,00
		2-Não		

Avisos	1- Uma via desta Nota Fiscal será enviada através do e-mail fornecido pelo Tomador dos Serviços. 2- A autenticidade desta Nota Fiscal poderá ser verificada no site, ribeiraopires.ginfes.com.br com a utilização do Código de Verificação.

Receita Federal

Documento de Arrecadação de Receitas Federais

CNPJ	Razão Social
26.702.577/0001-39	BIOGESP - ASSOCIACAO DE GESTAO E EXECUCAO DE SERVI

Período de Apuração	Data de Vencimento	Número do Documento
Dezembro/2024	20/01/2025	07.16.25174.2879298-4

Pagar este documento até: **30/06/2025**

Observações: **Nº Recibo Declaração: 50000354954438**

Valor Total do Documento: **876,05**

Composição do Documento de Arrecadação

Código	Denominação	Principal	Multa	Juros	Total
1708	IRRF - REMUNER SERV PRESTADOS POR PJ 06 IRRF - REMUNER SERV PRESTADOS POR PJ PA:12/2024 Vencimento:20/01/2025	700,00	140,00	36,05	876,05
	Totais	**700,00**	**140,00**	**36,05**	**876,05**

SENDA (Versão:5.2.5) Página: 1 / 1 23/06/2025 08:43:05

85800000008 9 76050385251 0 81071625174 2 28792984599 2

AUTENTICAÇÃO MECÂNICA

Documento de Arrecadação de Receitas Federais

85800000008 9 | 76050385251 0 | 81071625174 2 | 28792984599 2

CNPJ: 26.702.577/0001-39
Número: 07.16.25174.2879298-4
Pagar até: 30/06/2025
Valor: 876,05

Pague com o PIX

Santander

Internet Banking Empresarial

BIOGESP ASSOCIACAO DE GESTAO E EXECUCAO **Agência:** 0123 **Conta:** 130045706

Pagamentos > Boletos, contas e tributos >

Pagar com código de barras

Pagamento realizado com sucesso.

Empresa	Data do pagamento	Valor nominal	Valor total a pagar
TRIBUTOS FEDERAIS DARF NUMERADO	26/06/2025	R$ 876,05	R$ 876,05

858000000089.760503852510.810716251742.287929845992

Numero do Documento	Data de Vencimento	Valor
07.16.25174.2879298-4	30/06/2025	R$ 876,05

Codigo de Barras	Data / hora da transação:	Autenticação
85800000008-9 76050385251-0 81071625174-2 28792984599-2	26/06/2025 12:49:50	IBE35B7B42BECFA4D8CB6E1

DARF

Central de Atendimento Santander Empresarial
4004-2125 (Regiões Metropolitanas)
0800 726 2125 (Demais Localidades)
0800 723 5007 (Pessoas com deficiência auditiva ou de fala)

SAC - Atendimento 24h por dia, todos os dias.
0800 762 7777
0800 771 0401 (Pessoas com deficiência auditiva ou de fala)
Ouvidoria - Das 9h às 18h, de segunda a sexta-feira, exceto feriado.
0800 726 0322
0800 771 0301 (Pessoas com deficiência auditiva ou de fala)

Receita Federal

Documento de Arrecadação de Receitas Federais

CNPJ	Razão Social
26.702.577/0001-39	BIOGESP - ASSOCIACAO DE GESTAO E EXECUCAO DE SERVI

Período de Apuração	Data de Vencimento	Número do Documento
Dezembro/2024	20/01/2025	07.16.25174.2907559-3

Pagar este documento até: **30/06/2025**

Observações: **Nº Recibo Declaração: 50000354954438**

Valor Total do Documento: **4.073,63**

Composição do Documento de Arrecadação

Código	Denominação	Principal	Multa	Juros	Total
5952	RET DE CONTRIBUICOES PAGT PJ A PJ DE DIR PRIV 07 RET DE CONTRIBUICOES PAGT PJ A PJ DE DIR PRIV PA:12/2024 Vencimento:20/01/2025	3.255,00	651,00	167,63	4.073,63
	Totais	**3.255,00**	**651,00**	**167,63**	**4.073,63**

SENDA (Versão:5.2.5) Página: 1 / 1 23/06/2025 08:50:21

85870000040 5 73630385251 3 81071625174 2 29075593556 8 AUTENTICAÇÃO MECÂNICA

Documento de Arrecadação de Receitas Federais

85870000040 5 | 73630385251 3 | 81071625174 2 | 29075593556 8

CNPJ:	26.702.577/0001-39
Número:	07.16.25174.2907559-3
Pagar até:	30/06/2025
Valor:	4.073,63

Pague com o PIX

Santander

Internet Banking Empresarial

BIOGESP ASSOCIACAO DE GESTAO E EXECUCAO **Agência:** 0123 **Conta:** 130045706

Pagamentos > Boletos, contas e tributos >

Pagar com código de barras

Pagamento realizado com sucesso.

Empresa	Data do pagamento	Valor nominal	Valor total a pagar
TRIBUTOS FEDERAIS DARF NUMERADO	26/06/2025	R$ 4.073,63	R$ 4.073,63

858700000405.736303852513.810716251742.290755935568

Numero do Documento	Data de Vencimento	Valor
07.16.25174.2907559-3	30/06/2025	R$ 4.073,63

Codigo de Barras	Data / hora da transação:	Autenticação
85870000040-5 73630385251-3 81071625174-2 29075593556-8	26/06/2025 12:49:04	IBEDEA66A3BF6914011B708

DARF

Central de Atendimento Santander Empresarial
4004-2125 (Regiões Metropolitanas)
0800 726 2125 (Demais Localidades)
0800 723 5007 (Pessoas com deficiência auditiva ou de fala)

SAC - Atendimento 24h por dia, todos os dias.
0800 762 7777
0800 771 0401 (Pessoas com deficiência auditiva ou de fala)
Ouvidoria - Das 9h às 18h, de segunda a sexta-feira, exceto feriado.
0800 726 0322
0800 771 0301 (Pessoas com deficiência auditiva ou de fala)

MINISTÉRIO DA FAZENDA
Secretaria da Receita Federal do Brasil
Procuradoria-Geral da Fazenda Nacional

CERTIDÃO NEGATIVA DE DÉBITOS RELATIVOS AOS TRIBUTOS FEDERAIS E À DÍVIDA ATIVA DA UNIÃO

Nome: TERRA MIX PAVIMENTACAO E CONSTRUCAO LTDA
CNPJ: 01.363.021/0001-34

Ressalvado o direito de a Fazenda Nacional cobrar e inscrever quaisquer dívidas de responsabilidade do sujeito passivo acima identificado que vierem a ser apuradas, é certificado que não constam pendências em seu nome, relativas a créditos tributários administrados pela Secretaria da Receita Federal do Brasil (RFB) e a inscrições em Dívida Ativa da União (DAU) junto à Procuradoria-Geral da Fazenda Nacional (PGFN).

Esta certidão é válida para o estabelecimento matriz e suas filiais e, no caso de ente federativo, para todos os órgãos e fundos públicos da administração direta a ele vinculados. Refere-se à situação do sujeito passivo no âmbito da RFB e da PGFN e abrange inclusive as contribuições sociais previstas nas alíneas 'a' a 'd' do parágrafo único do art. 11 da Lei nº 8.212, de 24 de julho de 1991.

A aceitação desta certidão está condicionada à verificação de sua autenticidade na Internet, nos endereços <http://rfb.gov.br> ou <http://www.pgfn.gov.br>.

Certidão emitida gratuitamente com base na Portaria Conjunta RFB/PGFN nº 1.751, de 2/10/2014.
Emitida às 08:49:11 do dia 28/03/2025 <hora e data de Brasília>.
Válida até 24/09/2025.
Código de controle da certidão: **52E9.9F6C.5BF0.B70E**
Qualquer rasura ou emenda invalidará este documento.

Secretaria da Fazenda e Planejamento do Estado de São Paulo

Débitos Tributários Não Inscritos na Dívida Ativa do Estado de São Paulo

CNPJ: 01.363.021/0001-34

Ressalvado o direito da Secretaria da Fazenda e Planejamento do Estado de São Paulo de apurar débitos de responsabilidade da pessoa jurídica acima identificada, é certificado que **não constam débitos** declarados ou apurados pendentes de inscrição na Dívida Ativa de responsabilidade do estabelecimento matriz/filial acima identificado.

Certidão nº	25020928147-04
Data e hora da emissão	24/02/2025 09:29:28
Validade	6 (seis) meses, contados da data de sua expedição.

Qualquer rasura ou emenda invalidará este documento.

A aceitação desta certidão está condicionada à verificação de sua autenticidade no sítio **www.pfe.fazenda.sp.gov.br**

577

PREFEITURA DE
SÃO PAULO
FAZENDA

SECRETARIA MUNICIPAL DA FAZENDA

Certidão Conjunta de Débitos de Tributos Mobiliários

Certidão Número: 0976925 - 2025

CPF/CNPJ Raiz: 01.363.021/

Contribuinte: TERRA MIX PAVIMENTACAO E CONSTRUCAO LTDA

Liberação: 24/04/2025

Validade: 21/10/2025

Tributos Abrangidos:

Imposto Sobre Serviços - ISS
Taxa de Fiscalização de Localização Instalação e Funcionamento
Taxa de Fiscalização de Anúncio - TFA
Taxa de Fiscalização de Estabelecimento - TFE
Taxa de Resíduos Sólidos de Serviços de Saúde - TRSS (incidência a partir de Jan/2011)
Imposto Sobre Transmissão de Bens Imóveis - ITBI

Unidades Tributárias:

SITUAÇÃO REGULAR

Ressalvado o direito de a Fazenda Municipal cobrar e inscrever quaisquer dívidas de responsabilidade do sujeito passivo que vierem a ser apuradas ou que se verifiquem a qualquer tempo, inclusive em relação ao período contido neste documento, relativas a tributos administrados pela Secretaria Municipal da Fazenda e a inscrições em Dívida Ativa Municipal, junto à Procuradoria Geral do Município é certificado que a Situação Fiscal do Contribuinte supra, referente aos créditos tributários inscritos e não inscritos na Dívida Ativa abrangidos por esta certidão, até a presente data é: **REGULAR.**

A aceitação desta certidão está condicionada à verificação de sua autenticidade na Internet, no endereço http://www.prefeitura.sp.gov.br/cidade/secretarias/fazenda/.
Qualquer rasura invalidará este documento.

O CNPJ NÃO POSSUI ESTABELECIMENTO INSCRITO NO MUNICÍPIO DE SÃO PAULO. O PRESENTE DOCUMENTO NÃO COMPROVA REGULARIDADE NO CADASTRO DE EMPRESAS DE FORA DO MUNICÍPIO (CPOM).

Certidão expedida com base na Portaria Conjunta SF/PGM nº 4, de 12 de abril de 2017, Instrução Normativa SF/SUREM nº 3, de 6 de abril de 2015, Decreto 50.691, de 29 de junho de 2009, Decreto 51.714, de 13 de agosto de 2010; Portaria SF nº 268, de 11 de outubro de 2019 e Portaria SF nº 182, de 04 de agosto de 2021.

Certidão emitida às 09:16:23 horas do dia 24/04/2025 (hora e data de Brasília).

Código de Autenticidade: 921933F4

A autenticidade desta certidão deverá ser confirmada na página da Secretaria Municipal da Fazenda http://www.prefeitura.sp.gov.br/sf

PODER JUDICIÁRIO
JUSTIÇA DO TRABALHO

CERTIDÃO NEGATIVA DE DÉBITOS TRABALHISTAS

Nome: TERRA MIX PAVIMENTACAO E CONSTRUCAO LTDA (MATRIZ E FILIAIS)
CNPJ: 01.363.021/0001-34
Certidão nº: 10752847/2025
Expedição: 24/02/2025, às 09:32:12
Validade: 23/08/2025 - 180 (cento e oitenta) dias, contados da data de sua expedição.

Certifica-se que **TERRA MIX PAVIMENTACAO E CONSTRUCAO LTDA (MATRIZ E FILIAIS)**, inscrito(a) no CNPJ sob o nº **01.363.021/0001-34**, **NÃO CONSTA** como inadimplente no Banco Nacional de Devedores Trabalhistas.
Certidão emitida com base nos arts. 642-A e 883-A da Consolidação das Leis do Trabalho, acrescentados pelas Leis ns.° 12.440/2011 e 13.467/2017, e no Ato 01/2022 da CGJT, de 21 de janeiro de 2022.
Os dados constantes desta Certidão são de responsabilidade dos Tribunais do Trabalho.
No caso de pessoa jurídica, a Certidão atesta a empresa em relação a todos os seus estabelecimentos, agências ou filiais.
A aceitação desta certidão condiciona-se à verificação de sua autenticidade no portal do Tribunal Superior do Trabalho na Internet (http://www.tst.jus.br).
Certidão emitida gratuitamente.

INFORMAÇÃO IMPORTANTE
Do Banco Nacional de Devedores Trabalhistas constam os dados necessários à identificação das pessoas naturais e jurídicas inadimplentes perante a Justiça do Trabalho quanto às obrigações estabelecidas em sentença condenatória transitada em julgado ou em acordos judiciais trabalhistas, inclusive no concernente aos recolhimentos previdenciários, a honorários, a custas, a emolumentos ou a recolhimentos determinados em lei; ou decorrentes de execução de acordos firmados perante o Ministério Público do Trabalho, Comissão de Conciliação Prévia ou demais títulos que, por disposição legal, contiver força executiva.

Voltar Imprimir

CAIXA ECONÔMICA FEDERAL

Certificado de Regularidade do FGTS - CRF

Inscrição: 01.363.021/0001-34

Razão Social: TERRA MIX PAVIMENTACAO E CONSTRUCAO EIRELI

Endereço: ROD INDIO TIBIRICA 2505 SALA 2 / CENTRO DE OURO FINO / RIBEIRAO PIRES / SP / 09442-000

A Caixa Econômica Federal, no uso da atribuição que lhe confere o Art. 7, da Lei 8.036, de 11 de maio de 1990, certifica que, nesta data, a empresa acima identificada encontra-se em situação regular perante o Fundo de Garantia do Tempo de Servico - FGTS.

O presente Certificado não servirá de prova contra cobrança de quaisquer débitos referentes a contribuições e/ou encargos devidos, decorrentes das obrigações com o FGTS.

Validade:07/06/2025 a 06/07/2025

Certificação Número: 2025060703390636731761

Informação obtida em 16/06/2025 09:15:40

A utilização deste Certificado para os fins previstos em Lei esta condicionada a verificação de autenticidade no site da Caixa: **www.caixa.gov.br**

Imprimir Baixar PDF

SECRETARIA DA FAZENDA DO ESTADO DE SÃO PAULO

Cadastro Informativo dos Créditos não Quitados de Órgãos e Entidades Estaduais
CADIN Estadual

Informações Cadastrais

CNPJ/CPF: 01.363.021/0001-34

Não foram encontradas pendências no Cadastro de Créditos não quitados de Órgãos e Entidades Estaduais – CADIN ESTADUAL.

Pesquisa realizada em: 06/05/2025 às 10:42:18

Se você recebeu o comunicado CADIN regularize sua situação em 90 (noventa) dias contados a partir da data de expedição do mesmo.

Este documento não tem validade de Certidão Negativa.
Em conformidade com a Lei Estadual nº 12.799/2008 a inexistência de registro no CADIN Estadual:
- Não configura reconhecimento de regularidade de situação, nem dispensa a apresentação dos documentos exigidos em lei, decreto e demais atos normativos. (artigo 7º)
- Não impede a consulta prévia pelos órgãos e entidades da Administração direta e indireta ao sistema CADIN Estadual. (artigo 6º)
- Aos registros incluídos após a emissão da declaração cabe a aplicação do parágrafo 1º do artigo 6º.

A autenticidade deste documento deverá ser confirmada na página da Secretaria da Fazenda do Estado de São Paulo, endereço: https://www.fazenda.sp.gov.br/cadin_estadual/pages/publ/cadin.aspx

Código da Declaração: 7419D6E3.6C534715.5FA02EB2.B649AA0B

EMISSÃO GRATUITA

Atenção: Qualquer rasura ou emenda invalidará este documento.

P M BALSAMO - PAÇO MUNICIPAL

PREFEITURA MUNICIPAL DE BÁLSAMO

NOTA FISCAL DE SERVIÇOS ELETRÔNICA - NFS-e

Número da NFS-e
17686

Código de Verificação de Autenticidade
KPOLJOG3L

Data e Hora de Emissão da NFS-e
08/05/2025 às 14:25:46

Chave de Acesso
IOOWM20GMF8ARYRNTJZ1Z0E1PW8TRVJ

Para certificação da autenticidade acesse http://177.39.199.170:8085/issweb, menu consultas e informe os dados desta NFS-e.

Informações Fiscais

Exigibilidade do ISS	Número do Processo	Município de Incidência do ISS	Local da Prestação
Exigível		**BALSAMO-SP**	**BALSAMO - SP**

Número do RPS	Série do RPS	Tipo do RPS	Data do RPS	Competência
140639	**A**	**RPS**	**08/05/2025**	**08/05/2025**

Optante Simples Nacional	Incentivo Fiscal	Regime Especial Tributação	Tipo ISS
2 - Não	**2 - Não**	**Não Possui**	**Sobre Faturamento**

PRESTADOR DE SERVIÇOS

CPF/CNPJ	RG/Inscrição Estadual	Inscrição Municipal	Cadastro	Nome/Razão Social
01.704.233/0001-38			**1850-97/00**	FIORILLI SOFTWARE LTDA

Logradouro	Complemento	Bairro
Av Marginal, 65		**Dist. Industrial Prefeito Dr.Luiz Steque**

CEP	Cidade	Telefone	E-mail
15140000	**BÁLSAMO-SP**		**fiorilli@fiorilli.com.br**

TOMADOR DE SERVIÇOS

CPF/CNPJ/Documento	RG/Inscrição Estadual	Inscrição Municipal	Nome/Razão Social
26.702.577/0001-39			**BIOGESP -Associacao de Gestao e Exec de Serv. Pub. e Sociais**

Logradouro	Complemento	Bairro
Rua Cardeal Arcoverde, 1641, sl 93 e 94, , 1641, sl		**Pinheiros**

CEP/Cod.Postal	Cidade/País	Cod. IBGE	Telefone	E-mail
05407-002	**SAO PAULO - SP**		**1147266364**	**adm.direcao@biogesp.org.br**

Discriminação dos Serviços

Qtde.	Un. Medida	Descrição	Vlr. Unitário	Total
1,00	UN	Locacao de sistemas integrados de gerenciamento administrativo informatizado, na area de saude, para 01 UPA e 03 CAPS em Ribeirao Pires, conforme contrato N 03/2023.	686,79	R$ 686,79

Imposto Sobre Serviços de Qualquer Natureza - ISS

LC 116/2003:		Alíquota	Atividade Município	Código CNAE
01.07	**Suporte técnico em informática, inclusive instalação, configuração e manutenção de programas**	**2,00%**	**000001.0000007**	

Valor Total dos Serviços	Desconto Incondicionado	Deduções Base Cálculo	Base de Cálculo	Total do ISS	ISS Retido	Desconto Condicionado
R$ 686,79	**R$ 0,00**	**R$ 0,00**	**R$ 686,79**	**R$ 13,74**	**2 - Não**	**R$ 0,00**

Retenções de Impostos

PIS (686,79 x 0,00%)	COFINS	INSS	IRRF	CSLL	Outras Retenções
R$ 4,46	**R$ 20,60**	**R$ 0,00**	**R$ 10,30**	**R$ 6,87**	**R$ 0,00**

Valor Líquido da NFS-e: R$ 644,56

Val. Aprox. Tributos: Federal (13,45%) R$92,37 Estadual (0,00%) R$0,00 Municipal (2,70%) R$18,54 - Fonte: IBPT

Informações Complementares

RECEBI(EMOS) DE **FIORILLI SOFTWARE LTDA** O SERVIÇO CONSTANTE DA NFS-e DE NÚMERO **17686** E CÓDIGO DE VERIFICAÇÃO **KPOLJOG3L**.

Data	CPF/RG	Assinatura
_____/_____/_____	_____	_____

FIORILLI SOFTWARE LTDA

Inscrição Estadual: ISENTO Inscrição Municipal: 1850-97/00
CNPJ: **01.704.233/0001-38**
Telefone/Fax: 17 - 3264-9000
Endereço: AV MARGINAL, 65 - DISTRITO INDUSTRIAL - CEP 15.140-000 - BALSAMO-SP
Email: fiorilli@fiorilli.com.br Site: www.fiorilli.com.br

RPS Nº 140639

1º Via Destinatário

Cod. Pagamento: Conforme Contrato
Data Emissão: **08/05/2025**

DESTINATÁRIO

Nome/Razão Social: BIOGESP -Associação de Gestão e Exec de Serv. Pub. e Sociais
Endereço: Rua Cardeal Arcoverde, 1641, sl 93 e 94,
Municipio: SAO PAULO-SP
CNPJ: 26.702.577/0001-39 Inscrição Estadual:

DETALHAMENTO	VALOR (R$)
Locação de sistemas integrados de gerenciamento administrativo informatizado, na área de saúde, para 01 UPA e 03 CAPS em Ribeirão Pires, conforme contrato Nº 03/2023.	**R$ 686,79**

NÃO É VALIDO COMO PROVA DE QUITAÇÃO

TOTAL: **R$ 686,79**

DETALHAMENTO DAS DEDUÇÕES

IRRF: 10,30 INSS: 0,00 PIS: 4,46 COFINS: 20,60 CSLL: 6,87

TOTAL DEDUÇÕES: **R$ 42,23**

Lc 116/2003 01.07

DESCONTO: **R$ 0,00**

VALOR LIQUIDO: **R$ 644,56**

Recebi/emos a locação constantes do presente fatura Nº 140639

Em _____ de _____ de 20____

Assinatura

Código de Baixa	Cedente/Sacador			
142540	**FIORILLI SOFTWARE LTDA CNPJ: 01.704.233/0001-38**			
Sacado: **BIOGESP -Associação de Gestão e Exec de Serv. Pub. e Sociais**		CNPJ/CPF: **26.702.577/0001-39**		
Vencimento: **31/05/2025**	Agência/Código do Cedente: 3014-7/0003078-3	Nosso Número: 09/00000140639-9	Cadastro: 3550322	
Valor do Documento: **R$ 644,56**	Correção	Multa	Juros	Valor Cobrado

Autenticação Mecânica-Ficha de Compensação

Bradesco **237-2** **23793.01407 90000.014069 39000.307809 6 10980000064456**

Local de Pagamento: **APÓS O MESMO, APENAS NAS AGÊNCIAS DO BRADESCO**					Vencimento: **31/05/2025**
Cedente: **FIORILLI SOFTWARE LTDA CNPJ: 01.704.233/0001-38**					Agência/Código do Cedente: 3014-7/0003078-3
Data do Documento: 31/05/2025	Número do Documento: 142540	Espécie: **RC-CI**	Aceite: **N**	Data de Processamento: 08/05/2025	Nosso Número: 09/00000140639-9
Uso do Banco	Carteira: **09**	Especie: **R$**	Quantidade X Valor		(=) Valor do Documentos: **R$ 644,56**

Instruções - Texto de Responsabilidade do Cedente
UTILIZANDO ESTA FICHA DE COMPENSAÇÃO PARA PAGAMENTO, A BAIXA E A NOVA CHAVE É AUTOMÁTICA. DEPOSITOS EM CONTA CORRENTE PODEM DEPENDER DE UM FAX DO COMPROVANTE PARA IDENTIFICAÇÃO DO PAGAMENTO, FAX: 17-3264-9000

Cadastro: **3550322** Nº da Fatura: **140639**

(-) Desconto/Abatimento
(-) Outras Deduções
(+) Mora/Multa
(+) Outros Acréscimos
(=) Valor Cobrado

Sacado: **BIOGESP -Associação de Gestão e Exec de Serv. Pub. e Sociais CNPJ/CPF: 26.702.577/0001-39**
Endereço: **Rua Cardeal Arcoverde, 1641, sl 93 e 94, Complemento:**
Bairro: **Pinheiros CEP: 05.407-002 Cidade: SAO PAULO - SP**

FICHA DE COMPENSAÇÃO
AUTENTICAÇÃO NO VERSO

583

Santander

Internet Banking Empresarial

BIOGESP ASSOCIACAO GESTAO EXECUCAO SERVI **Agência:** 0123 **Conta:** 130045706

Pagamentos > Boletos, contas e tributos >

Pagar com código de barras

Pagamento realizado com sucesso.

Beneficiário	Data do pagamento	Valor nominal	Valor total a pagar
FIORILLI	02/06/2025	R$ 644,56	R$ 644,56

23793.01407.90000.014069.39000.307809.6.10980000064456

Instituição Financeira Favorecida 237 - BCO BRADESCO S A	CPF/CNPJ Beneficiário Final 00.000.000/0000-00	CPF/CNPJ Beneficiário Original 01.704.233/0001-38
Razão Social Beneficiário Original FIORILLI	Nome Fantasia Beneficiário Original FIORILLI	CPF/CNPJ Pagador Original 26.702.577/0001-39
Nome Pagador Original BIOGESP -Associax o de Gest o e Exec de	CPF/CNPJ Pagador Efetivo 26.702.577/0001-39	Razão Social Pagador Efetivo BIOGESP ASSOCIACAO GESTAO EXECUCAO SERVI
Data de Vencimento 31/05/2025	Valor Nominal 644,56	Valor Pago 0,00
Encargos 0,00	Desconto 0,00	Valor Total a Cobrar 0,00
Data / hora da transação: 02/06/2025 19:14:32	Autenticação IBEAC07BBF058B244A0ADFF	

Transação exclusiva para pagamento de Boleto. O pagamento será processado somente se informados corretamente os dados do boleto. A veracidade dessas informações é de responsabilidade do Cliente/Pagador, que se obriga a apresentar os boletos para verificação sempre que solicitado, nos termos da lei. Havendo divergências entre o valor indicado/agendado pelo pagador e o valor informado pelo favorecido, o BANCO rejeitará o pagamento, podendo, no entanto, efetuar o pagamento pelo valor autorizado pelo pagador desde que o referido valor esteja dentro da margem aprovada e registrada pelo beneficiário do boleto.

Central de Atendimento Santander Empresarial
4004-2125 (Regiões Metropolitanas)
0800 726 2125 (Demais Localidades)
0800 723 5007 (Pessoas com deficiência auditiva ou de fala)

SAC - Atendimento 24h por dia, todos os dias.
0800 762 7777
0800 771 0401 (Pessoas com deficiência auditiva ou de fala)
Ouvidoria - Das 9h às 18h, de segunda a sexta-feira, exceto feriado.
0800 726 0322
0800 771 0301 (Pessoas com deficiência auditiva ou de fala)

P M BALSAMO - PAÇO MUNICIPAL

PREFEITURA MUNICIPAL DE BÁLSAMO

NOTA FISCAL DE SERVIÇOS ELETRÔNICA - NFS-e

Número da NFS-e
18363

Código de Verificação de Autenticidade
96BP1K413

Data e Hora de Emissão da NFS-e
06/06/2025 às 15:50:51

Chave de Acesso
72S5UUU6PXLL296B7Y4UPSJQRC8SXC47

Para certificação da autenticidade acesse http://177.39.199.170:8085/issweb, menu consultas e informe os dados desta NFS-e.

Informações Fiscais

Exigibilidade do ISS	Número do Processo	Município de Incidência do ISS	Local da Prestação
Exigível		**BALSAMO-SP**	**BALSAMO - SP**

Número do RPS	Série do RPS	Tipo do RPS	Data do RPS	Competência
141326	**A**	**RPS**	**06/06/2025**	**06/06/2025**

Optante Simples Nacional	Incentivo Fiscal	Regime Especial Tributação	Tipo ISS
2 - Não	**2 - Não**	**Não Possui**	**Sobre Faturamento**

PRESTADOR DE SERVIÇOS

CPF/CNPJ	RG/Inscrição Estadual	Inscrição Municipal	Cadastro	Nome/Razão Social
01.704.233/0001-38			**1850-97/00**	FIORILLI SOFTWARE LTDA

Logradouro	Complemento	Bairro
Av Marginal, 65		**Dist. Industrial Prefeito Dr.Luiz Steque**

CEP	Cidade	Telefone	E-mail
15140000	**BÁLSAMO-SP**		**fiorilli@fiorilli.com.br**

TOMADOR DE SERVIÇOS

CPF/CNPJ/Documento	RG/Inscrição Estadual	Inscrição Municipal	Nome/Razão Social
26.702.577/0001-39			**BIOGESP -Associacao de Gestao e Exec de Serv. Pub. e Sociais**

Logradouro	Complemento	Bairro
Rua Cardeal Arcoverde, 1641, sl 93 e 94, , 1641, sl		**Pinheiros**

CEP/Cod.Postal	Cidade/País	Cod. IBGE	Telefone	E-mail
05407-002	**SAO PAULO - SP**		**1147266364**	**adm.direcao@biogesp.org.br**

Discriminação dos Serviços

Qtde.	Un. Medida	Descrição	Vlr. Unitário	Total
1,00	UN	Locacao de sistemas integrados de gerenciamento administrativo informatizado, na area de saude, para 01 UPA e 03 CAPS em Ribeirao Pires, conforme contrato N 03/2023.	686,79	R$ 686,79

Imposto Sobre Serviços de Qualquer Natureza - ISS

LC 116/2003:		Alíquota	Atividade Município	Código CNAE
01.07	**Suporte técnico em informática, inclusive instalação, configuração e manutenção de programas**	**2,00%**	**000001.0000007**	

Valor Total dos Serviços	Desconto Incondicionado	Deduções Base Cálculo	Base de Cálculo	Total do ISS	ISS Retido	Desconto Condicionado
R$ 686,79	**R$ 0,00**	**R$ 0,00**	**R$ 686,79**	**R$ 13,74**	**2 - Não**	**R$ 0,00**

Retenções de Impostos

PIS (686,79 x 0,00%)	COFINS	INSS	IRRF	CSLL	Outras Retenções
R$ 4,46	**R$ 20,60**	**R$ 0,00**	**R$ 10,30**	**R$ 6,87**	**R$ 0,00**

Valor Líquido da NFS-e: R$ 644,56

Val. Aprox. Tributos: Federal (13,45%) R$92,37 Estadual (0,00%) R$0,00 Municipal (2,70%) R$18,54 - Fonte: IBPT

Informações Complementares

RECEBI(EMOS) DE **FIORILLI SOFTWARE LTDA** O SERVIÇO CONSTANTE DA NFS-e DE NÚMERO **18363** E CÓDIGO DE VERIFICAÇÃO **96BP1K413**.

Data	CPF/RG	Assinatura
_____/_____/_____	_____	_____

ZapSign 1361bf2f-02e7-4684-a089-f0ca76250c64. Documento assinado eletronicamente, conforme MP 2.200-2/2001 e Lei 14.063/2020.

Relatório de Assinaturas

Datas e horários em UTC-0300 (America/Sao_Paulo)
Última atualização em 13 Junho 2025, 09:03:30

Status: Assinado
Documento: NF-18363
Número: 1361bf2f-02e7-4684-a089-f0ca76250c64
Data da criação: 13 Junho 2025, 09:03:02
Hash do documento original (SHA256): a24a2851f0970491672424eed27183dc821784c5ac14580da6b0149d15f85de9

Assinaturas

1 de 1 Assinaturas

Assinado via ZapSign by Truora

JAIR AMORIM
Data e hora da assinatura: 13/06/2025 09:03:30
Token: fcb90789-0694-42f7-86d2-07811d7f32f0

Assinatura

Jair Amorim

Pontos de autenticação:

Telefone: + 5521996433103

E-mail: adm.direcao@biogesp.org.br
Nível de segurança: Validado por código único enviado por e-mail

IP: 72.44.22.53
Dispositivo: Mozilla/5.0 (Windows NT 10.0; Win64; x64) AppleWebKit/537.36 (KHTML, like Gecko) Chrome/137.0.0.0 Safari/537.36 Edg/137.0.0.0

INTEGRIDADE CERTIFICADA - ICP-BRASIL

Assinaturas eletrônicas e físicas têm igual validade legal, conforme MP 2.200-2/2001 e Lei 14.063/2020.
Confirme a integridade do documento aqui.

Este Log é exclusivo e parte integrante do documento número 1361bf2f-02e7-4684-a089-f0ca76250c64, segundo os Termos de Uso da ZapSign , disponíveis em zapsign.com.br

FIORILLI SOFTWARE LTDA

Inscrição Estadual: ISENTO Inscrição Municipal: 1850-97/00
CNPJ: **01.704.233/0001-38**
Telefone/Fax: 17 - 3264-9000
Endereço: AV MARGINAL, 65 - DISTRITO INDUSTRIAL - CEP 15.140-000 - BALSAMO-SP
Email: fiorilli@fiorilli.com.br Site: www.fiorilli.com.br

RPS Nº 141326

1º Via Destinatário

Cod. Pagamento: Conforme Contrato
Data Emissão: **06/06/2025**

DESTINATÁRIO

Nome/Razão Social: BIOGESP -Associação de Gestão e Exec de Serv. Pub. e Sociais
Endereço: Rua Cardeal Arcoverde, 1641, sl 93 e 94,
Municipio: SAO PAULO-SP
CNPJ: 26.702.577/0001-39 Inscrição Estadual:

DETALHAMENTO	VALOR (R$)
Locação de sistemas integrados de gerenciamento administrativo informatizado, na área de saúde, para 01 UPA e 03 CAPS em Ribeirão Pires, conforme contrato Nº 03/2023.	**R$ 686,79**

NÃO É VALIDO COMO PROVA DE QUITAÇÃO

TOTAL: **R$ 686,79**

DETALHAMENTO DAS DEDUÇÕES

IRRF: 10,30 INSS: 0,00 PIS: 4,46 COFINS: 20,60 CSLL: 6,87

TOTAL DEDUÇÕES: **R$ 42,23**

Lc 116/2003 01.07

DESCONTO: **R$ 0,00**

VALOR LIQUIDO: **R$ 644,56**

Recebi/emos a locação constantes do presente fatura Nº 141326

Em _____ de _____ de 20____

Assinatura

Código de Baixa	Cedente/Sacador			
143224	**FIORILLI SOFTWARE LTDA CNPJ: 01.704.233/0001-38**			
Sacado: **BIOGESP -Associação de Gestão e Exec de Serv. Pub. e Sociais**		CNPJ/CPF: **26.702.577/0001-39**		
Vencimento: **30/06/2025**	Agência/Código do Cedente: 3014-7/0003078-3	Nosso Número: 09/00000141326-3	Cadastro: 3550322	
Valor do Documento: **R$ 644,56**	Correção	Multa	Juros	Valor Cobrado

Autenticação Mecânica-Ficha de Compensação

Bradesco **237-2** **23793.01407 90000.014135 26000.307806 2 11280000064456**

Local de Pagamento: **APÓS O MESMO, APENAS NAS AGÊNCIAS DO BRADESCO**					Vencimento: **30/06/2025**
Cedente: **FIORILLI SOFTWARE LTDA CNPJ: 01.704.233/0001-38**					Agência/Código do Cedente: 3014-7/0003078-3
Data do Documento: 30/06/2025	Número do Documento: 143224	Espécie: **RC-CI**	Aceite: **N**	Data de Processamento: 06/06/2025	Nosso Número: 09/00000141326-3
Uso do Banco	Carteira: **09**	Especie: **R$**	Quantidade X Valor		(=) Valor do Documentos: **R$ 644,56**

Instruções - Texto de Responsabilidade do Cedente
UTILIZANDO ESTA FICHA DE COMPENSAÇÃO PARA PAGAMENTO, A BAIXA E A NOVA CHAVE É AUTOMÁTICA. DEPOSITOS EM CONTA CORRENTE PODEM DEPENDER DE UM FAX DO COMPROVANTE PARA IDENTIFICAÇÃO DO PAGAMENTO, FAX: 17-3264-9000

Cadastro: **3550322** Nº da Fatura: **141326**

(-) Desconto/Abatimento
(-) Outras Deduções
(+) Mora/Multa
(+) Outros Acréscimos
(=) Valor Cobrado

Sacado: **BIOGESP -Associação de Gestão e Exec de Serv. Pub. e Sociais CNPJ/CPF: 26.702.577/0001-39**
Endereço: **Rua Cardeal Arcoverde, 1641, sl 93 e 94, Complemento:**
Bairro: **Pinheiros CEP: 05.407-002 Cidade: SAO PAULO - SP**

FICHA DE COMPENSAÇÃO
AUTENTICAÇÃO NO VERSO

Santander

Internet Banking Empresarial

BIOGESP ASSOCIACAO DE GESTAO E EXECUCAO **Agência:** 0123 **Conta:** 130045706

Pagamentos > Boletos, contas e tributos >

Pagar com código de barras

Pagamento realizado com sucesso.

Beneficiário	Data do pagamento	Valor nominal	Valor total a pagar
FIORILLI	30/06/2025	R$ 644,56	R$ 644,56

23793.01407.90000.014135.26000.307806.2.11280000064456

Instituição Financeira Favorecida 237 - BCO BRADESCO S A	CPF/CNPJ Beneficiário Final 00.000.000/0000-00	CPF/CNPJ Beneficiário Original 01.704.233/0001-38
Razão Social Beneficiário Original FIORILLI	Nome Fantasia Beneficiário Original FIORILLI	CPF/CNPJ Pagador Original 26.702.577/0001-39
Nome Pagador Original BIOGESP -Associax o de Gest o e Exec de	CPF/CNPJ Pagador Efetivo 26.702.577/0001-39	Razão Social Pagador Efetivo BIOGESP ASSOCIACAO DE GESTAO E EXECUCAO
Data de Vencimento 30/06/2025	Valor Nominal 644,56	Valor Pago 0,00
Encargos 0,00	Desconto 0,00	Valor Total a Cobrar 0,00
Data / hora da transação: 30/06/2025 19:47:37	Autenticação IBE19DE6E61120B4B0196B5	

Transação exclusiva para pagamento de Boleto. O pagamento será processado somente se informados corretamente os dados do boleto. A veracidade dessas informações é de responsabilidade do Cliente/Pagador, que se obriga a apresentar os boletos para verificação sempre que solicitado, nos termos da lei. Havendo divergências entre o valor indicado/agendado pelo pagador e o valor informado pelo favorecido, o BANCO rejeitará o pagamento, podendo, no entanto, efetuar o pagamento pelo valor autorizado pelo pagador desde que o referido valor esteja dentro da margem aprovada e registrada pelo beneficiário do boleto.

Central de Atendimento Santander Empresarial
4004-2125 (Regiões Metropolitanas)
0800 726 2125 (Demais Localidades)
0800 723 5007 (Pessoas com deficiência auditiva ou de fala)

SAC - Atendimento 24h por dia, todos os dias.
0800 762 7777
0800 771 0401 (Pessoas com deficiência auditiva ou de fala)
Ouvidoria - Das 9h às 18h, de segunda a sexta-feira, exceto feriado.
0800 726 0322
0800 771 0301 (Pessoas com deficiência auditiva ou de fala)

MINISTÉRIO DA FAZENDA
Secretaria da Receita Federal do Brasil
Procuradoria-Geral da Fazenda Nacional

CERTIDÃO POSITIVA COM EFEITOS DE NEGATIVA DE DÉBITOS RELATIVOS AOS TRIBUTOS FEDERAIS E À DÍVIDA ATIVA DA UNIÃO

Nome: FIORILLI SOFTWARE LTDA
CNPJ: 01.704.233/0001-38

Ressalvado o direito de a Fazenda Nacional cobrar e inscrever quaisquer dívidas de responsabilidade do sujeito passivo acima identificado que vierem a ser apuradas, é certificado que:

1. constam débitos administrados pela Secretaria da Receita Federal do Brasil (RFB) com exigibilidade suspensa nos termos do art. 151 da Lei nº 5.172, de 25 de outubro de 1966 - Código Tributário Nacional (CTN), ou objeto de decisão judicial que determina sua desconsideração para fins de certificação da regularidade fiscal, ou ainda não vencidos; e

2. não constam inscrições em Dívida Ativa da União (DAU) na Procuradoria-Geral da Fazenda Nacional (PGFN).

Conforme disposto nos arts. 205 e 206 do CTN, este documento tem os mesmos efeitos da certidão negativa.

Esta certidão é válida para o estabelecimento matriz e suas filiais e, no caso de ente federativo, para todos os órgãos e fundos públicos da administração direta a ele vinculados. Refere-se à situação do sujeito passivo no âmbito da RFB e da PGFN e abrange inclusive as contribuições sociais previstas nas alíneas 'a' a 'd' do parágrafo único do art. 11 da Lei nº 8.212, de 24 de julho de 1991.

A aceitação desta certidão está condicionada à verificação de sua autenticidade na Internet, nos endereços <http://rfb.gov.br> ou <http://www.pgfn.gov.br>.

Certidão emitida gratuitamente com base na Portaria Conjunta RFB/PGFN nº 1.751, de 2/10/2014.
Emitida às 14:09:14 do dia 22/01/2025 <hora e data de Brasília>.
Válida até 21/07/2025.
Código de controle da certidão: **E6D9.D6A4.C2BB.7EEB**
Qualquer rasura ou emenda invalidará este documento.

Secretaria da Fazenda e Planejamento do Estado de São Paulo

Débitos Tributários Não Inscritos na Dívida Ativa do Estado de São Paulo

CNPJ: 01.704.233/0001-38

Ressalvado o direito da Secretaria da Fazenda e Planejamento do Estado de São Paulo de apurar débitos de responsabilidade da pessoa jurídica acima identificada, é certificado que **não constam débitos** declarados ou apurados pendentes de inscrição na Dívida Ativa de responsabilidade do estabelecimento matriz/filial acima identificado.

Certidão nº	25020459723-23
Data e hora da emissão	10/02/2025 09:44:07
Validade	6 (seis) meses, contados da data de sua expedição.

Qualquer rasura ou emenda invalidará este documento.

A aceitação desta certidão está condicionada à verificação de sua autenticidade no sítio **www.pfe.fazenda.sp.gov.br**

590

P M BALSAMO - PAÇO MUNICIPAL

CNPJ: 45142353000164
PREFEITURA MUNICIPAL DE BÁLSAMO - Telefone: (17) 3264-1209
R Rio de Janeiro, 695 - Centro
Certidão negativa do contribuinte

Certidão Negativa N° 40012/2025

Contribuinte	CPF/CNPJ	RG/Inscr.Estadual	Cadastro
FIORILLI SOFTWARE LTDA	01704233000138		000967

Endereço	CEP	Cidade
Av Marginal, n° 65 - Dist. Industrial Prefeito Dr.Luiz Steque Rodrigues	15140000	BÁLSAMO-SP

Dados Complementares

Loteamento	Distrito
	0 -

Detalhamento

CERTIFICO, para os devidos fins, que revendo os assentamentos existentes nesta seção, deles verifiquei constar que o CONTRIBUINTE acima descrito, encontra-se quite com o erário municipal, até a presente data.

ATENÇÃO: Fica ressalvado o direito da fazenda municipal exigir a qualquer tempo, créditos tributários que venham a ser apurados.

P M BALSAMO - PAÇO MUNICIPAL, 02 de junho de 2025

Documento valido até: 30/09/2025

Código para consulta da autenticidade: 74A6287CE9C4E1E9

PODER JUDICIÁRIO
JUSTIÇA DO TRABALHO

CERTIDÃO NEGATIVA DE DÉBITOS TRABALHISTAS

Nome: FIORILLI SOFTWARE LTDA (MATRIZ E FILIAIS)
CNPJ: 01.704.233/0001-38
Certidão nº: 6261995/2025
Expedição: 04/02/2025, às 11:11:40
Validade: 03/08/2025 - 180 (cento e oitenta) dias, contados da data de sua expedição.

Certifica-se que **FIORILLI SOFTWARE LTDA (MATRIZ E FILIAIS)**, inscrito(a) no CNPJ sob o nº **01.704.233/0001-38**, **NÃO CONSTA** como inadimplente no Banco Nacional de Devedores Trabalhistas.
Certidão emitida com base nos arts. 642-A e 883-A da Consolidação das Leis do Trabalho, acrescentados pelas Leis ns.° 12.440/2011 e 13.467/2017, e no Ato 01/2022 da CGJT, de 21 de janeiro de 2022.
Os dados constantes desta Certidão são de responsabilidade dos Tribunais do Trabalho.
No caso de pessoa jurídica, a Certidão atesta a empresa em relação a todos os seus estabelecimentos, agências ou filiais.
A aceitação desta certidão condiciona-se à verificação de sua autenticidade no portal do Tribunal Superior do Trabalho na Internet (http://www.tst.jus.br).
Certidão emitida gratuitamente.

INFORMAÇÃO IMPORTANTE
Do Banco Nacional de Devedores Trabalhistas constam os dados necessários à identificação das pessoas naturais e jurídicas inadimplentes perante a Justiça do Trabalho quanto às obrigações estabelecidas em sentença condenatória transitada em julgado ou em acordos judiciais trabalhistas, inclusive no concernente aos recolhimentos previdenciários, a honorários, a custas, a emolumentos ou a recolhimentos determinados em lei; ou decorrentes de execução de acordos firmados perante o Ministério Público do Trabalho, Comissão de Conciliação Prévia ou demais títulos que, por disposição legal, contiver força executiva.

Voltar Imprimir

CAIXA ECONÔMICA FEDERAL

Certificado de Regularidade do FGTS - CRF

Inscrição: 01.704.233/0001-38
Razão Social: FIORILLI SOFTWARE LTDA
Endereço: AV MARGINAL 65 / INDUSTRIAL / BALSAMO / SP / 15140-000

A Caixa Econômica Federal, no uso da atribuição que lhe confere o Art. 7, da Lei 8.036, de 11 de maio de 1990, certifica que, nesta data, a empresa acima identificada encontra-se em situação regular perante o Fundo de Garantia do Tempo de Servico - FGTS.

O presente Certificado não servirá de prova contra cobrança de quaisquer débitos referentes a contribuições e/ou encargos devidos, decorrentes das obrigações com o FGTS.

Validade:07/06/2025 a 06/07/2025

Certificação Número: 2025060703230610039089

Informação obtida em 16/06/2025 10:26:34

A utilização deste Certificado para os fins previstos em Lei esta condicionada a verificação de autenticidade no site da Caixa: **www.caixa.gov.br**

Imprimir Baixar PDF

SECRETARIA DA FAZENDA DO ESTADO DE SÃO PAULO

Cadastro Informativo dos Créditos não Quitados de Órgãos e Entidades Estaduais
CADIN Estadual

Informações Cadastrais

CNPJ/CPF: 01.704.233/0001-38

Não foram encontradas pendências no Cadastro de Créditos não quitados de Órgãos e Entidades Estaduais – CADIN ESTADUAL.

Pesquisa realizada em: 06/05/2025 às 10:52:40

Se você recebeu o comunicado CADIN regularize sua situação em 90 (noventa) dias contados a partir da data de expedição do mesmo.

Este documento não tem validade de Certidão Negativa.
Em conformidade com a Lei Estadual nº 12.799/2008 a inexistência de registro no CADIN Estadual:
- Não configura reconhecimento de regularidade de situação, nem dispensa a apresentação dos documentos exigidos em lei, decreto e demais atos normativos. (artigo 7º)
- Não impede a consulta prévia pelos órgãos e entidades da Administração direta e indireta ao sistema CADIN Estadual. (artigo 6º)
- Aos registros incluídos após a emissão da declaração cabe a aplicação do parágrafo 1º do artigo 6º.

A autenticidade deste documento deverá ser confirmada na página da Secretaria da Fazenda do Estado de São Paulo, endereço: https://www.fazenda.sp.gov.br/cadin_estadual/pages/publ/cadin.aspx

Código da Declaração: 71CD6747.8514686C.8CACF7AF.DFF1DA60

EMISSÃO GRATUITA

Atenção: Qualquer rasura ou emenda invalidará este documento.

	MUNICÍPIO DE JUNDIAÍ UNIDADE DE GESTÃO DE GOVERNO E FINANÇAS NOTA FISCAL DE SERVIÇO ELETRÔNICA - NFS-e		NFS-e 979 Código de Verificação XJHWRMXMH Emissão da NFS-e 14/05/2025 14:52
RPS	Série RPS	Tipo RPS	NFS-e Substituída

Prestador de Serviço

CPF/CNPJ: 36.205.233/0001-78 Inscrição 137436

Nome/Razão Social: LEDI SOFTWARE BRASIL SOLUÇÕES EM TECNOLOGIA LTDA

Endereço RODRIGO SOARES DE OLIVEIRA Número: 291

Complemento: Bairro: ANHANGABAÚ

CEP: 13208-120 Município: JUNDIAI UF: SP País: Brasil

E-mail: mauriciomanzato10@gmail.com Telefone: (11)4521-7261

Tomador de Serviço

CPF/CNPJ: 26.702.577/0001-39 Inscrição Municipal: NIF:

Nome/Razão Social: BIOGESP - ASS EXEC SERVS PUB SOCI

Endereço: Rua Cardeal Arcoverde Número: 1641

Complemento: SALA 93/94 Bairro: Pinheiros

CEP: 05407-002 Município: SAO PAULO UF: SP País: Brasil

E-mail: Telefone:

Atividade Econômica

1.01.02 / 2034 - ANALISE E DESENVOLVIMENTO DE SOFTWARE

Discriminação do Serviço

ref. a prest. serviço do sistema LEDI PONTO no mes de abr de 2025
MUNICIPIO: RIBEIRÃO PIRES
Chamamento público 003/2022 e contrato nº 383/2022
TOTAL= 245 usuários ativos x R$ 4,50, conforme descrito acima
Sendo:
CAPS AD RIBEIRAO PIRES= 8 usuários ativos
CAPS I - INFANTIL RIBEIRAO PIRES= 11 usuários ativos
CAPS II - ADULTO RIBEIRAO PIRES= 24 usuários ativos
CAPS RIBEIRAO PIRES= 6 usuários ativos
RT RIBEIRÃO PIRES= 69 usuários ativos
UPA RIBEIRAO PIRES - STA LUZIA= 127 usuários ativos
Data Limite para pagamento: 30/05/2025

Tributos Federais (R$)					Valor Aproximado dos Tributos (%)			
PIS	COFINS	INSS	IR	CSLL	Federal	Estadual	Municipal	Fonte
0,00	0,00	0,00	0,00	0,00	0,00%	0,00%	0,00%	

Identificação Prestação de Serviços		Detalhamento de Valores (R$)	
Código da Obra		Valor do Serviço	1.102,50
Código A.R.T.		Desconto Incondicionado	0,00
Exigibilidade ISSQN	1-Exigível	Desconto Condicionado	0,00
Regime Especial de Tributação	0-Nenhum	Retenções Federais	0,00
Simples Nacional	(X) Sim () Não	Outras Retenções	0,00
Incentivador Fiscal		Deduções Previstas em Lei	0,00
Competência	05/2025	Base de Cálculo	1.102,50
Município Prestação	JUNDIAI - SP	Alíquota	2,62
Munícipio Incidência	JUNDIAI - SP	ISSQN	0,00
ISSQN a Reter	( ) Sim (X) Não	Valor Líquido	1.102,50

Outras Informações

ZapSign 9893d287-32e7-48aa-88f5-73e0c4c440a2. Documento assinado eletronicamente, conforme MP 2.200-2/2001 e Lei 14.063/2020.

Relatório de Assinaturas

Datas e horários em UTC-0300 (America/Sao_Paulo)
Última atualização em 27 Maio 2025, 15:58:50

Status: Assinado
Documento: NF-979
Número: 9893d287-32e7-48aa-88f5-73e0c4c440a2
Data da criação: 27 Maio 2025, 15:58:06
Hash do documento original (SHA256): deef2b9932bf080c87c6e0116bbf91a7a1c168c41eef88ace7f141ede291287f

Assinaturas

1 de 1 Assinaturas

Assinado via ZapSign by Truora

JOSÉ AILTON

Data e hora da assinatura: 27/05/2025 15:58:50
Token: 8e0010e4-20ea-4e6e-a20a-ad64c682f6c6

Assinatura

José Ailton

José Ailton

Pontos de autenticação:

Telefone: + 5511945528470

E-mail: coord.dp@biogesp.org.br
Nível de segurança: Validado por código único enviado por e-mail

IP: 179.208.221.8
Dispositivo: Mozilla/5.0 (Windows NT 10.0; Win64; x64) AppleWebKit/537.36 (KHTML, like Gecko) Chrome/136.0.0.0 Safari/537.36 Edg/136.0.0.0

INTEGRIDADE CERTIFICADA - ICP-BRASIL

Assinaturas eletrônicas e físicas têm igual validade legal, conforme MP 2.200-2/2001 e Lei 14.063/2020.
Confirme a integridade do documento aqui.

Este Log é exclusivo e parte integrante do documento número 9893d287-32e7-48aa-88f5-73e0c4c440a2, segundo os Termos de Uso da ZapSign , disponíveis em zapsign.com.br

Boleto Pix

R$ 1.102,50

Quem vai receber:
LEDI SOFTWARE BRASIL SOLUCOES EM TE

Pague sua cobrança via Pix, o recebimento é instantâneo.

Leia o QR Code no seu celular.

Beneficiário
36.205.233/0001-78 - LEDI SOFTWARE BRASIL SOLUCOES EM TE
Endereço do Beneficiário
RUA RODRIGO SOARES DE OLIVEIRA 291 , 13208-120 JUNDIAI - SP

Pagador	Vencimento	Valor do Documento
BIOGESP - ASSOC EXEC SERV PUB SOC	10/06/2025	1.102,50

Agência / Código do Beneficiário	Nosso Número / Cód. do Documento	Autenticação Mecânica
00019/052532666	00019/112/9033290143-1	

077-9 **07790.00116 12015.384592 03329.014314 7 11080000110250**

Local De Pagamento	Vencimento
PAGÁVEL EM QUALQUER BANCO	10/06/2025
Beneficiário	**Agência / Código do Beneficiário**
36.205.233/0001-78 - LEDI SOFTWARE BRASIL SOLUCOES EM TE	00019/052532666

Data do Documento	N° do Documento	Espécie Documento	Aceite	Data de Processamento	Nosso Número / Cód. do Documento
09/06/2025	68	DM	NÃO	09/06/2025	00019/112/9033290143-1

Uso do banco	Carteira	Espécie Moeda	Quantidade Moeda	Valor Moeda	Valor do Documento
	112	BRL			1.102,50

Informações de responsabilidade do beneficiário

ref a prest serviço nos meses de abr de 2025
245 usuarios ativos x R$ 4,50
contrato 383 / 22
Ribeirão Pires
Data Limite para pagamento: 14/06/2025

(-) Desconto / Abatimento
(-) Outras Deduções
(+) Mora / Multa
(+) Outros Acréscimos
(=) Valor cobrado

Pagador	BIOGESP - ASSOC EXEC SERV PUB SOC RUA CARDEAL ARCOVERDE 1641 SA 93 E 94 PINHEIROS, 05407-002 SÃO PAULO/SP	CNPJ/CPF: 26.702.577/0001-39
Beneficiário Final	LEDI SOFTWARE BRASIL SOLUCOES EM TE	CNPJ/CPF: 36.205.233/0001-78

Autenticação Mecânica

Ficha de Compensação

Santander

Internet Banking Empresarial

BIOGESP ASSOCIACAO DE GESTAO E EXECUCAO **Agência:** 0123 **Conta:** 130045706

Pagamentos > Boletos, contas e tributos >

Pagar com código de barras

Pagamento realizado com sucesso.

Beneficiário	Data do pagamento	Valor nominal	Valor total a pagar
LEDI SOFTWARE BRASIL SOLUCOES EM TE	10/06/2025	R$ 1.102,50	R$ 1.102,50

07790.00116.12015.384592.03329.014314.7.11080000110250

Instituição Financeira Favorecida 077 - BANCO INTER	CPF/CNPJ Beneficiário Final 36.205.233/0001-78	Beneficiário final LEDI SOFTWARE BRASIL SOLUCOES EM TECNOLO
CPF/CNPJ Beneficiário Original 36.205.233/0001-78	Razão Social Beneficiário Original LEDI SOFTWARE BRASIL SOLUCOES EM TE	Nome Fantasia Beneficiário Original LEDI SOFTWARE BRASIL SOLUCOES EM TE
CPF/CNPJ Pagador Original 26.702.577/0001-39	Nome Pagador Original Biogesp - Assoc Exec Serv Pub Soc	CPF/CNPJ Pagador Efetivo 26.702.577/0001-39
Razão Social Pagador Efetivo BIOGESP ASSOCIACAO DE GESTAO E EXECUCAO	Data de Vencimento 10/06/2025	Valor Nominal 1.102,50
Valor Pago 0,00	Encargos 0,00	Desconto 0,00
Valor Total a Cobrar 0,00	Data / hora da transação: 10/06/2025 17:30:27	Autenticação IBE60C3D0F0F991473E8361

Transação exclusiva para pagamento de Boleto. O pagamento será processado somente se informados corretamente os dados do boleto. A veracidade dessas informações é de responsabilidade do Cliente/Pagador, que se obriga a apresentar os boletos para verificação sempre que solicitado, nos termos da lei. Havendo divergências entre o valor indicado/agendado pelo pagador e o valor informado pelo favorecido, o BANCO rejeitará o pagamento, podendo, no entanto, efetuar o pagamento pelo valor autorizado pelo pagador desde que o referido valor esteja dentro da margem aprovada e registrada pelo beneficiário do boleto.

Central de Atendimento Santander Empresarial
4004-2125 (Regiões Metropolitanas)
0800 726 2125 (Demais Localidades)
0800 723 5007 (Pessoas com deficiência auditiva ou de fala)

SAC - Atendimento 24h por dia, todos os dias.
0800 762 7777
0800 771 0401 (Pessoas com deficiência auditiva ou de fala)
Ouvidoria - Das 9h às 18h, de segunda a sexta-feira, exceto feriado.
0800 726 0322
0800 771 0301 (Pessoas com deficiência auditiva ou de fala)

MINISTÉRIO DA FAZENDA
Secretaria da Receita Federal do Brasil
Procuradoria-Geral da Fazenda Nacional

CERTIDÃO NEGATIVA DE DÉBITOS RELATIVOS AOS TRIBUTOS FEDERAIS E À DÍVIDA ATIVA DA UNIÃO

Nome: LEDI SOFTWARE BRASIL SOLUCOES EM TECNOLOGIA LTDA
CNPJ: 36.205.233/0001-78

Ressalvado o direito de a Fazenda Nacional cobrar e inscrever quaisquer dívidas de responsabilidade do sujeito passivo acima identificado que vierem a ser apuradas, é certificado que não constam pendências em seu nome, relativas a créditos tributários administrados pela Secretaria da Receita Federal do Brasil (RFB) e a inscrições em Dívida Ativa da União (DAU) junto à Procuradoria-Geral da Fazenda Nacional (PGFN).

Esta certidão é válida para o estabelecimento matriz e suas filiais e, no caso de ente federativo, para todos os órgãos e fundos públicos da administração direta a ele vinculados. Refere-se à situação do sujeito passivo no âmbito da RFB e da PGFN e abrange inclusive as contribuições sociais previstas nas alíneas 'a' a 'd' do parágrafo único do art. 11 da Lei nº 8.212, de 24 de julho de 1991.

A aceitação desta certidão está condicionada à verificação de sua autenticidade na Internet, nos endereços <http://rfb.gov.br> ou <http://www.pgfn.gov.br>.

Certidão emitida gratuitamente com base na Portaria Conjunta RFB/PGFN nº 1.751, de 2/10/2014.
Emitida às 12:30:53 do dia 29/05/2025 <hora e data de Brasília>.
Válida até 25/11/2025.
Código de controle da certidão: **FD71.AE0A.9D0C.43A0**
Qualquer rasura ou emenda invalidará este documento.

Secretaria da Fazenda e Planejamento do Estado de São Paulo

Débitos Tributários Não Inscritos na Dívida Ativa do Estado de São Paulo

CNPJ: 36.205.233/0001-78

Ressalvado o direito da Secretaria da Fazenda e Planejamento do Estado de São Paulo de apurar débitos de responsabilidade da pessoa jurídica acima identificada, é certificado que **não constam débitos** declarados ou apurados pendentes de inscrição na Dívida Ativa de responsabilidade do estabelecimento matriz/filial acima identificado.

Certidão nº	25050834313-37
Data e hora da emissão	26/05/2025 16:08:02
Validade	6 (seis) meses, contados da data de sua expedição.

Qualquer rasura ou emenda invalidará este documento.

A aceitação desta certidão está condicionada à verificação de sua autenticidade no sítio **www.pfe.fazenda.sp.gov.br**

Prefeitura do Município de Jundiaí

Unidade de Gestão de Governo e Finanças

Divisão de Dívida Ativa

CERTIDÃO NEGATIVA DE DÉBITOS MUNICIPAIS

CERTIFICO que não consta inscrição no cadastro fiscal imobiliário em nome de **LEDI SOFTWARE BRASIL SOLUÇÕES EM TECNOLOGIA LTDA, CNPJ: 36.205.233/0001-78.**

CERTIFICO ainda que, consta inscrição no cadastro fiscal mobiliário sob número **137.436-2,** situado na **R. RODRIGO SOARES DE OLIVEIRA, 291 - LT. ANHANGABAÚ - CEP: 13208-120 JUNDIAI/SP**, **NADA DEVE** a esta municipalidade até a presente data com referência aos tributos de **Imposto Sobre Serviço Qualquer Natureza, Taxas de Fiscalização, Manutenção de Cadastro e Multas.**

RESSALVO o direito da Fazenda Municipal de cobrar quaisquer outros débitos que venham a ser apurados após a expedição da referida Certidão.
A presente certidão tem o prazo de validade de 180 (cento oitenta) dias.

Não estão incluídos nesta certidão eventuais débitos referentes aos itens abaixo:

1. De responsabilidade da pessoa jurídica, em virtude de processo de fusão, cisão, incorporação ou transformação;
2. Relativos a imóveis cujo cadastro não tenha sido atualizado junto à municipalidade, nos termos da legislação aplicável;
3. Relativos ao Imposto Sobre Serviços de Qualquer Natureza - ISSQN, estando o contribuinte sob o regime do Simples Nacional, os quais devem ser verificados junto à Receita federal do Brasil.

A aceitação desta certidão está condicionada à verificação de sua autenticidade na Internet, no endereço www.jundiai.sp.gov.br, utilizando o código de controle indicado abaixo.

O referido é verdade e dou fé.

Prefeitura do Município de Jundiaí

Unidade de Gestão de Governo e Finanças

Divisão de Dívida Ativa

CERTIDÃO NEGATIVA DE DÉBITOS MUNICIPAIS

Jundiaí, 26 de Maio de 2025

Certidão emitida com base no decreto 20.508 de 13/07/2006, Portaria nº 01 de 13/07/2006/SMF.
Emitida às **16:13:38** do dia **26/05/2025** (hora e data de Brasília).
Valido até **26/11/2025**.
Código de Controle da Certidão: **6BC4.103B.2D54.82D8**
Certidão emitida gratuitamente
Atenção: qualquer rasura ou emenda invalidará este documento

PODER JUDICIÁRIO
JUSTIÇA DO TRABALHO

CERTIDÃO NEGATIVA DE DÉBITOS TRABALHISTAS

Nome: LEDI SOFTWARE BRASIL SOLUCOES EM TECNOLOGIA LTDA (MATRIZ E FILIAIS)
CNPJ: 36.205.233/0001-78
Certidão nº: 29029108/2025
Expedição: 26/05/2025, às 16:09:45
Validade: 22/11/2025 - 180 (cento e oitenta) dias, contados da data de sua expedição.

Certifica-se que **LEDI SOFTWARE BRASIL SOLUCOES EM TECNOLOGIA LTDA (MATRIZ E FILIAIS)**, inscrito(a) no CNPJ sob o nº **36.205.233/0001-78**, **NÃO CONSTA** como inadimplente no Banco Nacional de Devedores Trabalhistas.
Certidão emitida com base nos arts. 642-A e 883-A da Consolidação das Leis do Trabalho, acrescentados pelas Leis ns.° 12.440/2011 e 13.467/2017, e no Ato 01/2022 da CGJT, de 21 de janeiro de 2022.
Os dados constantes desta Certidão são de responsabilidade dos Tribunais do Trabalho.
No caso de pessoa jurídica, a Certidão atesta a empresa em relação a todos os seus estabelecimentos, agências ou filiais.
A aceitação desta certidão condiciona-se à verificação de sua autenticidade no portal do Tribunal Superior do Trabalho na Internet (http://www.tst.jus.br).
Certidão emitida gratuitamente.

INFORMAÇÃO IMPORTANTE
Do Banco Nacional de Devedores Trabalhistas constam os dados necessários à identificação das pessoas naturais e jurídicas inadimplentes perante a Justiça do Trabalho quanto às obrigações estabelecidas em sentença condenatória transitada em julgado ou em acordos judiciais trabalhistas, inclusive no concernente aos recolhimentos previdenciários, a honorários, a custas, a emolumentos ou a recolhimentos determinados em lei; ou decorrentes de execução de acordos firmados perante o Ministério Público do Trabalho, Comissão de Conciliação Prévia ou demais títulos que, por disposição legal, contiver força executiva.

Voltar Imprimir

CAIXA ECONÔMICA FEDERAL

Certificado de Regularidade do FGTS - CRF

Inscrição: 36.205.233/0001-78
Razão Social: LEDI SOFTWARE BRASIL SOLUCOES EM TECNOLO
Endereço: R RODRIGO SOARES DE OLIVEIRA 291 / ANHANGABAU / JUNDIAI / SP / 13208-120

A Caixa Econômica Federal, no uso da atribuição que lhe confere o Art. 7, da Lei 8.036, de 11 de maio de 1990, certifica que, nesta data, a empresa acima identificada encontra-se em situação regular perante o Fundo de Garantia do Tempo de Servico - FGTS.

O presente Certificado não servirá de prova contra cobrança de quaisquer débitos referentes a contribuições e/ou encargos devidos, decorrentes das obrigações com o FGTS.

Validade:01/06/2025 a 30/06/2025

Certificação Número: 2025060102065495940508

Informação obtida em 06/06/2025 10:47:42

A utilização deste Certificado para os fins previstos em Lei esta condicionada a verificação de autenticidade no site da Caixa: **www.caixa.gov.br**

Imprimir Baixar PDF

SECRETARIA DA FAZENDA DO ESTADO DE SÃO PAULO

Cadastro Informativo dos Créditos não Quitados de Órgãos e Entidades Estaduais
CADIN Estadual

Informações Cadastrais

CNPJ/CPF: 36.205.233/0001-78

Não foram encontradas pendências no Cadastro de Créditos não quitados de Órgãos e Entidades Estaduais – CADIN ESTADUAL.

Pesquisa realizada em: 26/05/2025 às 16:11:51

Se você recebeu o comunicado CADIN regularize sua situação em 90 (noventa) dias contados a partir da data de expedição do mesmo.

Este documento não tem validade de Certidão Negativa.
Em conformidade com a Lei Estadual nº 12.799/2008 a inexistência de registro no CADIN Estadual:
- Não configura reconhecimento de regularidade de situação, nem dispensa a apresentação dos documentos exigidos em lei, decreto e demais atos normativos. (artigo 7º)
- Não impede a consulta prévia pelos órgãos e entidades da Administração direta e indireta ao sistema CADIN Estadual. (artigo 6º)
- Aos registros incluídos após a emissão da declaração cabe a aplicação do parágrafo 1º do artigo 6º.

A autenticidade deste documento deverá ser confirmada na página da Secretaria da Fazenda do Estado de São Paulo, endereço: https://www.fazenda.sp.gov.br/cadin_estadual/pages/publ/cadin.aspx

Código da Declaração: 17E64E44.64C944B6.D125862A.BB0EA9C0

EMISSÃO GRATUITA

Atenção: Qualquer rasura ou emenda invalidará este documento.

GLOBALFIBRA
Site: www.globalfibra.com.br
Fones: 0113090-2442 / 0113090-4471
Email: faleconosco@globalfibra.com.br

PAGUE AGORA PELO PIX!

Fatura de Serviços de Telecomunicações

Dados do Assinante
BIOGESP - CPF/CNPJ: 26702577000139
Rua Afonso Zampol, 41 - CAPS ll - Centro - Ribeirão Pires

Cadastro	Mês/Ano	Emissão	Vencimento	Valor Fatura
28808	06/2025	09/06/25	16/06/25	R$ 109,90

Extrato de Lançamentos

Título	Plano	Lançamento	Detalhamento	Valor (R$)
130288082505ME	(G) Navegue 800 - 08/23	Mensalidade	Serviço de Comunicação Multimídia	37,41
130288082505ME	(G) Navegue 800 - 08/23	Mensalidade	Serviço de Conexão à Internet	14,03
130288082505ME	(G) Navegue 800 - 08/23	Mensalidade	Serviços Digitais - Ebooks Premium	31,46
130288082505ME	(G) Navegue 800 - 08/23	Mensalidade	Serviços Digitais - Audiobooks Premium	27,00

Sicredi | **RECIBO DO PAGADOR** 74891.12586 04286.607264 44021.021033 5 11140000010990

Beneficiário					Vencimento
GLOBALNET SERVICOS E INFORMATICA LTDA-ME - 19.421.083/0001-10 AV HUMBERTO DE CAMPOS, 235A SUISSA RIBEIRAO PIRES - SP 09.424-600					16/06/2025
Pagador					Agência/Código benificiário
BIOGESP (Cod. 28808) - CPF/CNPJ 26.702.577/0001-39					0726.44.02102
Data de Documento	Nosso número	Espécie doc.	Aceite	Data Proc.	(=) Valor documento
04/06/2025	25/804286-6	DSI	N	09/06/2025	109,90

Autenticação mecânica no Verso

Sicredi | 748-X | 74891.12586 04286.607264 44021.021033 5 11140000010990

Local de pagamento					Vencimento
PAGAVEL PREFERENCIALMENTE NAS LOTERICAS OU NO ESCRITORIO DA GLOBALNET					16/06/2025
Beneficiário					Agência/Código benificiário
GLOBALNET SERVICOS E INFORMATICA LTDA-ME - 19.421.083/0001-10					0726.44.02102
Data de Documento	No documento	Espécie doc.	Aceite	Data Proc.	Nosso número
04/06/2025	04286	DSI	N	09/06/2025	25/804286-6
Uso do banco	Carteira	Espécie	Quantidade	Valor Doc.	(=) Valor documento
	1				109,90

Instruções (Texto de responsabilidade do beneficiário)
APOS VENCIMENTO, MULTA DE 2% E MORA DE 0,033% AO DIA
NAO RECEBER ATRASADO SEM A COBRANCA DE JUROS E MULTA
ATUALIZE SEU BOLETO EM central.global-fibra.com
SAC 3090-2442 / EVITE SUSPENSAO DO SERVICO, PAGUE EM DIA

(-) Desconto / Abatimentos
(-) Outras deduções
(+) Mora / Multa / Juros
(+) Outros acréscimos
(=) Valor cobrado

PIX Copia e Cola:
00020126910014br.gov.bcb.pix2569pix-qrcode.sicredi.com.br/qr/v2/cobv/d462941f5cc54bdba8230946aa81fd2b5204000053039865802BR5903PIX6006Cidade62070503***630455B5

Pagador
BIOGESP (Cod. 28808) - CPF/CNPJ 26.702.577/0001-39
Rua Afonso Zampol, 41 - CAPS ll - Centro
CEP 09400-050 - Ribeirão Pires - SP

Cód. baixa

Pagador/Avalista — Autenticação mecânica - Ficha de Compensação

ZapSign d15d39ab-3b1d-4201-af79-e7a11438f8e2. Documento assinado eletronicamente, conforme MP 2.200-2/2001 e Lei 14.063/2020.

Relatório de Assinaturas

Datas e horários em UTC-0300 (America/Sao_Paulo)
Última atualização em 09 Junho 2025, 09:46:20

Status: Assinado
Documento: NF-04286
Número: d15d39ab-3b1d-4201-af79-e7a11438f8e2
Data da criação: 09 Junho 2025, 09:46:07
Hash do documento original (SHA256): 2b9e47d7caf06fe466d1183eb214a6683ed3d90b5e42cac3a75c4fff3c6b6dae

Assinaturas

1 de 1 Assinaturas

Assinado via ZapSign by Truora

JAIR AMORIM

Data e hora da assinatura: 09/06/2025 09:46:19
Token: 0ee1a8bb-b24c-4c32-9432-df0f294e6b4d

Assinatura



Jair Amorim

Pontos de autenticação:

Telefone: + 5521996433103

E-mail: adm.direcao@biogesp.org.br

IP: 72.44.22.53
Dispositivo: Mozilla/5.0 (Windows NT 10.0; Win64; x64) AppleWebKit/537.36 (KHTML, like Gecko) Chrome/137.0.0.0 Safari/537.36 Edg/137.0.0.0

INTEGRIDADE CERTIFICADA - ICP-BRASIL

Assinaturas eletrônicas e físicas têm igual validade legal, conforme MP 2.200-2/2001 e Lei 14.063/2020.
Confirme a integridade do documento aqui.

Este Log é exclusivo e parte integrante do documento número d15d39ab-3b1d-4201-af79-e7a11438f8e2, segundo os Termos de Uso da ZapSign , disponíveis em zapsign.com.br

Santander

Internet Banking Empresarial

BIOGESP ASSOCIACAO DE GESTAO E EXECUCAO **Agência:** 0123 **Conta:** 130045706

Pagamentos > Boletos, contas e tributos >

Pagar com código de barras

Pagamento realizado com sucesso.

Beneficiário	Data do pagamento	Valor nominal	Valor total a pagar
GLOBALNET SERVICOS E INFORMATI	16/06/2025	R$ 109,90	R$ 109,90

74891.12586.04286.607264.44021.021033.5.11140000010990

Instituição Financeira Favorecida 748 - BCO COOPERATIVO SICREDI S A	CPF/CNPJ Beneficiário Final 00.000.000/0000-00	CPF/CNPJ Beneficiário Original 19.421.083/0001-10
Razão Social Beneficiário Original GLOBALNET SERVICOS E INFORMATI	Nome Fantasia Beneficiário Original GLOBALNET SERVICOS E INFORMATI	CPF/CNPJ Pagador Original 26.702.577/0001-39
Nome Pagador Original BIOGESP	CPF/CNPJ Pagador Efetivo 26.702.577/0001-39	Razão Social Pagador Efetivo BIOGESP ASSOCIACAO DE GESTAO E EXECUCAO
Data de Vencimento 16/06/2025	Valor Nominal 109,90	Valor Pago 0,00
Encargos 0,00	Desconto 0,00	Valor Total a Cobrar 0,00
Data / hora da transação: 16/06/2025 11:59:15	Autenticação IBE46E40759F7A549929B76	

Transação exclusiva para pagamento de Boleto. O pagamento será processado somente se informados corretamente os dados do boleto. A veracidade dessas informações é de responsabilidade do Cliente/Pagador, que se obriga a apresentar os boletos para verificação sempre que solicitado, nos termos da lei. Havendo divergências entre o valor indicado/agendado pelo pagador e o valor informado pelo favorecido, o BANCO rejeitará o pagamento, podendo, no entanto, efetuar o pagamento pelo valor autorizado pelo pagador desde que o referido valor esteja dentro da margem aprovada e registrada pelo beneficiário do boleto.

Central de Atendimento Santander Empresarial
4004-2125 (Regiões Metropolitanas)
0800 726 2125 (Demais Localidades)
0800 723 5007 (Pessoas com deficiência auditiva ou de fala)

SAC - Atendimento 24h por dia, todos os dias.
0800 762 7777
0800 771 0401 (Pessoas com deficiência auditiva ou de fala)
Ouvidoria - Das 9h às 18h, de segunda a sexta-feira, exceto feriado.
0800 726 0322
0800 771 0301 (Pessoas com deficiência auditiva ou de fala)

GLOBALFIBRA
Site: www.globalfibra.com.br
Fones: 0113090-2442 / 0113090-4471
Email: faleconosco@globalfibra.com.br

Fatura de Serviços de Telecomunicações

Dados do Assinante

BIOGESP - CPF/CNPJ: 26702577000139
Estrada da Colônia, 2959
Santa Luzia - Ribeirão Pires

Cadastro	Mês/Ano	Emissão	Vencimento	Valor Fatura
28808	06/2025	05/06/25	16/06/25	R$ 429,60

Extrato de Lançamentos

Título	Plano	Lançamento	Detalhamento	Valor (R$)
020288082505ME	(G) IP Fixed Service	Mensalidade	Fornecimento de IP Fixo	89,90
020288082505ME	(G) 1000 Mega - 10/22	Mensalidade	Serviço de Comunicação Multimídia	45,41
020288082505ME	(G) 1000 Mega - 10/22	Mensalidade	Serviço de Conexão à Internet	17,03
020288082505ME	(G) 1000 Mega - 10/22	Mensalidade	Serviços Digitais - Ebooks Premium	31,46
020288082505ME	(G) 1000 Mega - 10/22	Mensalidade	Serviços Digitais - Audiobooks Premium	27,00
020288082505ME	(G) 1000 Mega - 10/22	Mensalidade	Serviços Digitais - Reforça Light	9,00
020288082505ME	(G) Navegue 800 - 08/23	Mensalidade	Serviço de Comunicação Multimídia	37,41
020288082505ME	(G) Navegue 800 - 08/23	Mensalidade	Serviço de Conexão à Internet	14,03
020288082505ME	(G) Navegue 800 - 08/23	Mensalidade	Serviços Digitais - Ebooks Premium	31,46
020288082505ME	(G) Navegue 800 - 08/23	Mensalidade	Serviços Digitais - Audiobooks Premium	27,00
020288082505ME	(G) Navegue 700 - 08/24	Mensalidade	Serviço de Comunicação Multimídia	33,41
020288082505ME	(G) Navegue 700 - 08/24	Mensalidade	Serviço de Conexão à Internet	12,53
020288082505ME	(G) Navegue 700 - 08/24	Mensalidade	Serviços Digitais - Ebooks Premium	31,46
020288082505ME	(G) Navegue 700 - 08/24	Mensalidade	Serviços Digitais - Audiobooks Standard	22,50

Mensagem

Sicredi **RECIBO DO PAGADOR** 74891.12586 04275.007260 44021.021074 2 11140000042960

Beneficiário
GLOBALNET SERVICOS E INFORMATICA LTDA-ME - 19.421.083/0001-10 AV HUMBERTO DE CAMPOS, 235A SUISSA RIBEIRAO PIRES - SP 09.424-600

Vencimento: 16/06/2025

Pagador
BIOGESP (Cod. 28808) - CPF/CNPJ 26.702.577/0001-39

Agência/Código benificiário: 0726.44.02102

Data de Documento	Nosso número	Espécie doc.	Aceite	Data Proc.	(=) Valor documento
04/06/2025	25/804275-0	DSI	N	05/06/2025	429,60

Autenticação mecânica no Verso

Sicredi | 748-X | 74891.12586 04275.007260 44021.021074 2 11140000042960

Local de pagamento
PAGAVEL PREFERENCIALMENTE NAS LOTERICAS OU NO ESCRITORIO DA GLOBALNET

Vencimento: 16/06/2025

Beneficiário
GLOBALNET SERVICOS E INFORMATICA LTDA-ME - 19.421.083/0001-10

Agência/Código benificiário: 0726.44.02102

Data de Documento	No documento	Espécie doc.	Aceite	Data Proc.	Nosso número
04/06/2025	04275	DSI	N	05/06/2025	25/804275-0

Uso do banco	Carteira	Espécie	Quantidade	Valor Doc.	(=) Valor documento
	1				429,60

Instruções (Texto de responsabilidade do beneficiário)
APOS VENCIMENTO, MULTA DE 2% E MORA DE 0,033% AO DIA
NAO RECEBER ATRASADO SEM A COBRANCA DE JUROS E MULTA
ATUALIZE SEU BOLETO EM central.global-fibra.com
SAC 3090-2442 / EVITE SUSPENSAO DO SERVICO, PAGUE EM DIA

PIX Copia e Cola:
00020126910014br.gov.bcb.pix2569pix-qrcode.sicredi.com.br/qr/v2/cobv/afcbb83496e04580945faa84d82ce3ac5204000053039865802BR5903PIX6006Cidade62070503***63040FF2

(-) Desconto / Abatimentos
(-) Outras deduções
(+) Mora / Multa / Juros
(+) Outros acréscimos
(=) Valor cobrado

Pagador
BIOGESP (Cod. 28808) - CPF/CNPJ 26.702.577/0001-39
Estrada da Colônia, 2959 - Santa Luzia
CEP 09424-600 - Ribeirão Pires - SP

Cód. baixa

ZapSign d91589b1-5e56-4478-8b2f-c199ae8126ec. Documento assinado eletronicamente, conforme MP 2.200-2/2001 e Lei 14.063/2020.

Pagador/Avalista

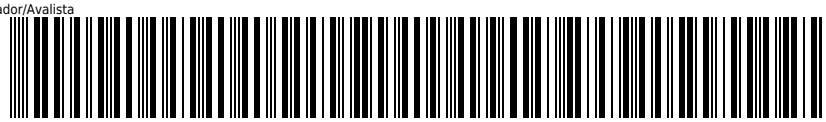

Autenticação mecânica - Ficha de Compensação

ZapSign d91589b1-5e56-4478-8b2f-c199ae8126ec. Documento assinado eletronicamente, conforme MP 2.200-2/2001 e Lei 14.063/2020.

Relatório de Assinaturas

Datas e horários em UTC-0300 (America/Sao_Paulo)
Última atualização em 09 Junho 2025, 09:46:49

Status: Assinado
Documento: NF-04275
Número: d91589b1-5e56-4478-8b2f-c199ae8126ec
Data da criação: 09 Junho 2025, 09:46:36
Hash do documento original (SHA256):
5d21bd22da58a90317acb97b11092721458a590c5216f9569ee4b4baa5b0e454

Assinaturas

1 de 1 Assinaturas

Assinado via ZapSign by Truora

JAIR AMORIM
Data e hora da assinatura: 09/06/2025 09:46:48
Token: 9737e8bc-2fac-4675-9262-851b9b2fde59

Assinatura



Jair Amorim

Pontos de autenticação:

Telefone: + 5521996433103

E-mail: adm.direcao@biogesp.org.br

IP: 72.44.22.53
Dispositivo: Mozilla/5.0 (Windows NT 10.0; Win64; x64) AppleWebKit/537.36 (KHTML, like Gecko) Chrome/137.0.0.0 Safari/537.36 Edg/137.0.0.0

INTEGRIDADE CERTIFICADA - ICP-BRASIL

Assinaturas eletrônicas e físicas têm igual validade legal, conforme MP 2.200-2/2001 e Lei 14.063/2020.
Confirme a integridade do documento aqui.

Este Log é exclusivo e parte integrante do documento número d91589b1-5e56-4478-8b2f-c199ae8126ec, segundo os Termos de Uso da ZapSign , disponíveis em zapsign.com.br

Santander

Internet Banking Empresarial

BIOGESP ASSOCIACAO DE GESTAO E EXECUCAO **Agência:** 0123 **Conta:** 130045706

Pagamentos > Boletos, contas e tributos >

Pagar com código de barras

Pagamento realizado com sucesso.

Beneficiário	Data do pagamento	Valor nominal	Valor total a pagar
GLOBALNET SERVICOS E INFORMATI	16/06/2025	R$ 429,60	R$ 429,60

74891.12586.04275.007260.44021.021074.2.11140000042960

Instituição Financeira Favorecida 748 - BCO COOPERATIVO SICREDI S A	CPF/CNPJ Beneficiário Final 00.000.000/0000-00	CPF/CNPJ Beneficiário Original 19.421.083/0001-10
Razão Social Beneficiário Original GLOBALNET SERVICOS E INFORMATI	Nome Fantasia Beneficiário Original GLOBALNET SERVICOS E INFORMATI	CPF/CNPJ Pagador Original 26.702.577/0001-39
Nome Pagador Original BIOGESP	CPF/CNPJ Pagador Efetivo 26.702.577/0001-39	Razão Social Pagador Efetivo BIOGESP ASSOCIACAO DE GESTAO E EXECUCAO
Data de Vencimento 16/06/2025	Valor Nominal 429,60	Valor Pago 0,00
Encargos 0,00	Desconto 0,00	Valor Total a Cobrar 0,00
Data / hora da transação: 16/06/2025 12:00:59	Autenticação IBE63A96B36E8A24F30A597	

Transação exclusiva para pagamento de Boleto. O pagamento será processado somente se informados corretamente os dados do boleto. A veracidade dessas informações é de responsabilidade do Cliente/Pagador, que se obriga a apresentar os boletos para verificação sempre que solicitado, nos termos da lei. Havendo divergências entre o valor indicado/agendado pelo pagador e o valor informado pelo favorecido, o BANCO rejeitará o pagamento, podendo, no entanto, efetuar o pagamento pelo valor autorizado pelo pagador desde que o referido valor esteja dentro da margem aprovada e registrada pelo beneficiário do boleto.

Central de Atendimento Santander Empresarial
4004-2125 (Regiões Metropolitanas)
0800 726 2125 (Demais Localidades)
0800 723 5007 (Pessoas com deficiência auditiva ou de fala)

SAC - Atendimento 24h por dia, todos os dias.
0800 762 7777
0800 771 0401 (Pessoas com deficiência auditiva ou de fala)
Ouvidoria - Das 9h às 18h, de segunda a sexta-feira, exceto feriado.
0800 726 0322
0800 771 0301 (Pessoas com deficiência auditiva ou de fala)

MINISTÉRIO DA FAZENDA
Secretaria da Receita Federal do Brasil
Procuradoria-Geral da Fazenda Nacional

CERTIDÃO POSITIVA COM EFEITOS DE NEGATIVA DE DÉBITOS RELATIVOS AOS TRIBUTOS FEDERAIS E À DÍVIDA ATIVA DA UNIÃO

Nome: GLOBALNET SERVICOS E INFORMATICA LTDA
CNPJ: 19.421.083/0001-10

Ressalvado o direito de a Fazenda Nacional cobrar e inscrever quaisquer dívidas de responsabilidade do sujeito passivo acima identificado que vierem a ser apuradas, é certificado que:

1. constam débitos administrados pela Secretaria da Receita Federal do Brasil (RFB) com exigibilidade suspensa nos termos do art. 151 da Lei nº 5.172, de 25 de outubro de 1966 - Código Tributário Nacional (CTN), ou objeto de decisão judicial que determina sua desconsideração para fins de certificação da regularidade fiscal, ou ainda não vencidos; e

2. não constam inscrições em Dívida Ativa da União (DAU) na Procuradoria-Geral da Fazenda Nacional (PGFN).

Conforme disposto nos arts. 205 e 206 do CTN, este documento tem os mesmos efeitos da certidão negativa.

Esta certidão é válida para o estabelecimento matriz e suas filiais e, no caso de ente federativo, para todos os órgãos e fundos públicos da administração direta a ele vinculados. Refere-se à situação do sujeito passivo no âmbito da RFB e da PGFN e abrange inclusive as contribuições sociais previstas nas alíneas 'a' a 'd' do parágrafo único do art. 11 da Lei nº 8.212, de 24 de julho de 1991.

A aceitação desta certidão está condicionada à verificação de sua autenticidade na Internet, nos endereços <http://rfb.gov.br> ou <http://www.pgfn.gov.br>.

Certidão emitida gratuitamente com base na Portaria Conjunta RFB/PGFN nº 1.751, de 2/10/2014.
Emitida às 09:09:15 do dia 15/01/2025 <hora e data de Brasília>.
Válida até 14/07/2025.
Código de controle da certidão: **670E.5665.2CCF.5A33**
Qualquer rasura ou emenda invalidará este documento.

Secretaria da Fazenda e Planejamento do Estado de São Paulo

Débitos Tributários Não Inscritos na Dívida Ativa do Estado de São Paulo

CNPJ: 19.421.083/0001-10

Ressalvado o direito da Secretaria da Fazenda e Planejamento do Estado de São Paulo de apurar débitos de responsabilidade da pessoa jurídica acima identificada, é certificado que **não constam débitos** declarados ou apurados pendentes de inscrição na Dívida Ativa de responsabilidade do estabelecimento matriz/filial acima identificado.

Certidão nº	25040529870-49
Data e hora da emissão	14/04/2025 09:23:38
Validade	6 (seis) meses, contados da data de sua expedição.

Qualquer rasura ou emenda invalidará este documento.

A aceitação desta certidão está condicionada à verificação de sua autenticidade no sítio **www.pfe.fazenda.sp.gov.br**

PREFEITURA DE
SÃO PAULO
FAZENDA

SECRETARIA MUNICIPAL DA FAZENDA

Certidão Conjunta de Débitos de Tributos Mobiliários

Certidão Número: 0936590 - 2025

CPF/CNPJ Raiz: 19.421.083/

Contribuinte: GLOBALNET SERVICOS E INFORMATICA LTDA

Liberação: 15/04/2025

Validade: 12/10/2025

Tributos Abrangidos:

Imposto Sobre Serviços - ISS
Taxa de Fiscalização de Localização Instalação e Funcionamento
Taxa de Fiscalização de Anúncio - TFA
Taxa de Fiscalização de Estabelecimento - TFE
Taxa de Resíduos Sólidos de Serviços de Saúde - TRSS (incidência a partir de Jan/2011)
Imposto Sobre Transmissão de Bens Imóveis - ITBI

Unidades Tributárias:

SITUAÇÃO REGULAR

Ressalvado o direito de a Fazenda Municipal cobrar e inscrever quaisquer dívidas de responsabilidade do sujeito passivo que vierem a ser apuradas ou que se verifiquem a qualquer tempo, inclusive em relação ao período contido neste documento, relativas a tributos administrados pela Secretaria Municipal da Fazenda e a inscrições em Dívida Ativa Municipal, junto à Procuradoria Geral do Município é certificado que a Situação Fiscal do Contribuinte supra, referente aos créditos tributários inscritos e não inscritos na Dívida Ativa abrangidos por esta certidão, até a presente data é: **REGULAR.**

A aceitação desta certidão está condicionada à verificação de sua autenticidade na Internet, no endereço http://www.prefeitura.sp.gov.br/cidade/secretarias/fazenda/.
Qualquer rasura invalidará este documento.

O CNPJ NÃO POSSUI ESTABELECIMENTO INSCRITO NO MUNICÍPIO DE SÃO PAULO. O PRESENTE DOCUMENTO NÃO COMPROVA REGULARIDADE NO CADASTRO DE EMPRESAS DE FORA DO MUNICÍPIO (CPOM).

Certidão expedida com base na Portaria Conjunta SF/PGM nº 4, de 12 de abril de 2017, Instrução Normativa SF/SUREM nº 3, de 6 de abril de 2015, Decreto 50.691, de 29 de junho de 2009, Decreto 51.714, de 13 de agosto de 2010; Portaria SF nº 268, de 11 de outubro de 2019 e Portaria SF nº 182, de 04 de agosto de 2021.

Certidão emitida às 13:16:07 horas do dia 24/04/2025 (hora e data de Brasília).

Código de Autenticidade: 1FF738D7

A autenticidade desta certidão deverá ser confirmada na página da Secretaria Municipal da Fazenda http://www.prefeitura.sp.gov.br/cf

PODER JUDICIÁRIO
JUSTIÇA DO TRABALHO

CERTIDÃO NEGATIVA DE DÉBITOS TRABALHISTAS

Nome: GLOBALNET SERVICOS E INFORMATICA LTDA (MATRIZ E FILIAIS)
CNPJ: 19.421.083/0001-10
Certidão nº: 7553235/2025
Expedição: 10/02/2025, às 10:44:49
Validade: 09/08/2025 - 180 (cento e oitenta) dias, contados da data de sua expedição.

Certifica-se que **GLOBALNET SERVICOS E INFORMATICA LTDA (MATRIZ E FILIAIS)**, inscrito(a) no CNPJ sob o nº **19.421.083/0001-10**, **NÃO CONSTA** como inadimplente no Banco Nacional de Devedores Trabalhistas.
Certidão emitida com base nos arts. 642-A e 883-A da Consolidação das Leis do Trabalho, acrescentados pelas Leis ns.° 12.440/2011 e 13.467/2017, e no Ato 01/2022 da CGJT, de 21 de janeiro de 2022.
Os dados constantes desta Certidão são de responsabilidade dos Tribunais do Trabalho.
No caso de pessoa jurídica, a Certidão atesta a empresa em relação a todos os seus estabelecimentos, agências ou filiais.
A aceitação desta certidão condiciona-se à verificação de sua autenticidade no portal do Tribunal Superior do Trabalho na Internet (http://www.tst.jus.br).
Certidão emitida gratuitamente.

INFORMAÇÃO IMPORTANTE
Do Banco Nacional de Devedores Trabalhistas constam os dados necessários à identificação das pessoas naturais e jurídicas inadimplentes perante a Justiça do Trabalho quanto às obrigações estabelecidas em sentença condenatória transitada em julgado ou em acordos judiciais trabalhistas, inclusive no concernente aos recolhimentos previdenciários, a honorários, a custas, a emolumentos ou a recolhimentos determinados em lei; ou decorrentes de execução de acordos firmados perante o Ministério Público do Trabalho, Comissão de Conciliação Prévia ou demais títulos que, por disposição legal, contiver força executiva.

Voltar Imprimir

CAIXA ECONÔMICA FEDERAL

Certificado de Regularidade do FGTS - CRF

Inscrição: 19.421.083/0001-10

Razão Social: GLOBALNET SERVICOS E INFORMATICA LTDA

Endereço: - AVENIDA HUMBERTO DE CAMPOS 235 - / SUISSA / RIBEIRAO PIRES / SP / 09424-600

A Caixa Econômica Federal, no uso da atribuição que lhe confere o Art. 7, da Lei 8.036, de 11 de maio de 1990, certifica que, nesta data, a empresa acima identificada encontra-se em situação regular perante o Fundo de Garantia do Tempo de Servico - FGTS.

O presente Certificado não servirá de prova contra cobrança de quaisquer débitos referentes a contribuições e/ou encargos devidos, decorrentes das obrigações com o FGTS.

Validade:09/06/2025 a 08/07/2025

Certificação Número: 2025060904362141120129

Informação obtida em 16/06/2025 10:08:23

A utilização deste Certificado para os fins previstos em Lei esta condicionada a verificação de autenticidade no site da Caixa: **www.caixa.gov.br**

Imprimir Baixar PDF

SECRETARIA DA FAZENDA DO ESTADO DE SÃO PAULO

Cadastro Informativo dos Créditos não Quitados de Órgãos e Entidades Estaduais
CADIN Estadual

Informações Cadastrais

CNPJ/CPF: 19.421.083/0001-10

Não foram encontradas pendências no Cadastro de Créditos não quitados de Órgãos e Entidades Estaduais – CADIN ESTADUAL.

Pesquisa realizada em: 06/05/2025 às 10:47:11

Se você recebeu o comunicado CADIN regularize sua situação em 90 (noventa) dias contados a partir da data de expedição do mesmo.

Este documento não tem validade de Certidão Negativa.
Em conformidade com a Lei Estadual nº 12.799/2008 a inexistência de registro no CADIN Estadual:
- Não configura reconhecimento de regularidade de situação, nem dispensa a apresentação dos documentos exigidos em lei, decreto e demais atos normativos. (artigo 7º)
- Não impede a consulta prévia pelos órgãos e entidades da Administração direta e indireta ao sistema CADIN Estadual. (artigo 6º)
- Aos registros incluídos após a emissão da declaração cabe a aplicação do parágrafo 1º do artigo 6º.

A autenticidade deste documento deverá ser confirmada na página da Secretaria da Fazenda do Estado de São Paulo, endereço: https://www.fazenda.sp.gov.br/cadin_estadual/pages/publ/cadin.aspx

Código da Declaração: CE3ADA26.8758319A.630971AB.FACD46EC

EMISSÃO GRATUITA

Atenção: Qualquer rasura ou emenda invalidará este documento.

PREFEITURA DO MUNICÍPIO DE SÃO PAULO

SECRETARIA MUNICIPAL DA FAZENDA

NOTA FISCAL ELETRÔNICA DE SERVIÇOS - NFS-e

20250618u42861023000130

Número da Nota
00000111
Data e Hora de Emissão
18/06/2025 16:01:16
Código de Verificação
HWGZ-KFSU

PRESTADOR DE SERVIÇOS

CPF/CNPJ: **42.861.023/0001-30** Inscrição Municipal: **7.011.858-2**
Nome/Razão Social: **M3 SERVICOS MEDICOS E GESTAO EM SAUDE LTDA**
Endereço: **R ARTUR DE AZEVEDO 1767, SALA 32 - PINHEIROS - CEP: 05404-014**
Município: **São Paulo** UF: **SP**

TOMADOR DE SERVIÇOS

Nome/Razão Social: **BIOGESP - ASSOCIACAO DE GESTAO E EXECUCAO DE SERVICOS PUBLICO**
CPF/CNPJ: **26.702.577/0001-39** Inscrição Municipal: **6.149.202-7**
Endereço: **R CARD ARCOVERDE 1641, SALA 93/94 - PINHEIROS - CEP: 05407-002**
Município: **São Paulo** UF: **SP** E-mail: **nfe@biogesp.org.br**

INTERMEDIÁRIO DE SERVIÇOS

CPF/CNPJ: **----** Nome/Razão Social: **----**

DISCRIMINAÇÃO DOS SERVIÇOS

PRESTAÇÃO DE SERVIÇOS MÉDICOS JUNTO A UPA SANTA LUZIA, COORDENAÇÃO E PSIQUIATRIA JUNTO AO CAPS, AMBOS LOCALIZADOS EM RIBEIRÃO PIRES/SP.
REFERENTE AO MÊS DE MAIO DE 2025.
CONTRATO DE GESTÃO 383/2022 - CHAMAMENTO PUBLICO 003/2022.
MÉDICOS: COORDENAÇÃO: 3 MÉDICOS, EMERGENCISTA UPA: 468 HORAS, CLINICA MÉDICA UPA: 2.784 HORAS, PEDIATRIA UPA: 1.632 HORAS, CAPS ADULTO: 56 HORAS, CAPS II ADULTO: 272 HORAS E CAPS INFANTIL: 32 HORAS.

DADOS BANCÁRIOS:
SANTANDER (033)
AG.: 0123
C/C: 13004572-0

VALOR TOTAL DO SERVIÇO = R$ 1.307.060,00

INSS (R$)	IRRF (R$)	CSLL (R$)	COFINS (R$)	PIS/PASEP (R$)
-	-	-	-	-

Código do Serviço
04030 - Medicina e biomedicina.

Valor Total das Deduções (R$)	Base de Cálculo (R$)	Alíquota (%)	Valor do ISS (R$)	Crédito (R$)
0,00	**1.307.060,00**	**2,00%**	**26.141,20**	**0,00**

Município da Prestação do Serviço	Número Inscrição da Obra	Valor Aproximado dos Tributos / Fonte
-	-	-

OUTRAS INFORMAÇÕES

(1) Esta NFS-e foi emitida com respaldo na Lei nº 14.097/2005; (2) Esta NFS-e não gera crédito; (3) Data de vencimento do ISS desta NFS-e: 10/07/2025;

Lei 9.609 - Lei de Software; Lei 9.610 - Lei de Direitos Autorais; Documento assinado eletronicamente, conforme MP nº 2.200-2/2001 e Lei nº 11.419/2006.

Relatório de Assinaturas

Datas e horários em UTC-0300 (America/Sao_Paulo)
Última atualização em 18 Junho 2025, 16:31:16

Status: Assinado
Documento: NF-111
Número: 1daee174-e91c-4472-afcb-d22d75f73f12
Data da criação: 18 Junho 2025, 16:29:57
Hash do documento original (SHA256): a042c6ff1bf1f87c4ec0e7df956c6423e70d3cb88e5b3cf8795497c2ad75f556

Assinaturas

1 de 1 Assinaturas

Assinado via ZapSign by Truora

JAIR AMORIM
Data e hora da assinatura: 18/06/2025 16:31:00
Token: 6faecb60-8128-4b9c-be4f-1daa2709a490

Assinatura

Jair Amorim

Pontos de autenticação:

Telefone: + 5521996433103

E-mail: adm.direcao@biogesp.org.br
Nível de segurança: Validado por código único enviado por e-mail

IP: 189.40.73.4
Dispositivo: Mozilla/5.0 (Windows NT 10.0; Win64; x64) AppleWebKit/537.36 (KHTML, like Gecko) Chrome/138.0.0.0 Safari/537.36 Edg/138.0.0.0

INTEGRIDADE CERTIFICADA - ICP-BRASIL

Assinaturas eletrônicas e físicas têm igual validade legal, conforme MP 2.200-2/2001 e Lei 14.063/2020.
Confirme a integridade do documento aqui.

Este Log é exclusivo e parte integrante do documento número 1daee174-e91c-4472-afcb-d22d75f73f12, segundo os Termos de Uso da ZapSign , disponíveis em zapsign.com.br

Santander

Internet Banking Empresarial

BIOGESP ASSOCIACAO DE GESTAO E EXECUCAO **Agência:** 0123 **Conta:** 130045706

Pronto! O pagamento foi realizado. Fazer outro Pix

Comprovante do Pix

Valor pago
R$ 1.307.060,00

Forma de pagamento
Ag 0123 Cc 13004570-6

Mensagem para o recebedor
REFERENTE A NF 111

Dados do recebedor

Nome
M3 SERVICOS MEDICOS E GESTAO EM SAUDE LTDA

CNPJ / CPF
42.***.***/****-30

Instituição
BCO SANTANDER (BRASIL) S.A.

Conta destino
Ag 0123 Cc 130045720

Dados do pagador

De
BIOGESP ASSOCIACAO DE GESTAO E EXECUCAO

CNPJ
26.***.***/****-39

Instituição
BANCO SANTANDER (BRASIL) S.A.

ID/Transação
E90400888202506182014412020558 65

Data e hora da transação
18/06/2025 - 17:15:13

Código de autenticação
IBE06A323A361D3584B2FBF

Central de Atendimento Santander Empresarial
4004-2125 (Regiões Metropolitanas)
0800 726 2125 (Demais Localidades)
0800 723 5007 (Pessoas com deficiência auditiva ou de fala)

SAC - Atendimento 24h por dia, todos os dias.
0800 762 7777
0800 771 0401 (Pessoas com deficiência auditiva ou de fala)
Ouvidoria - Das 9h às 18h, de segunda a sexta-feira, exceto feriado.
0800 726 0322
0800 771 0301 (Pessoas com deficiência auditiva ou de fala)

UPA - Clinica Médica
M3 Serviços Médicos e Gestão em Saúde Ltda
01/05/2025 - 31/05/2025

escala

Maio / 2025

	Segunda	Terça	Quarta	Quinta	Sexta	Sábado	Domingo
	28/04	29/04	30/04	**01/05**	**02/05**	**03/05**	**04/05**
Plantonista 07:00 19:00				NATALIA SILVA	ALESSANDRO COSTA	ALINE TRELLES	MARIANE ZAMPOL
				MANOEL FILHO	MARCO OLIVEIRA	OMAR CHOCATINY	RENATA ALVES
				RENATA REIS	EDNA FREITAS	FELICIO NASCIMENTO	ALESSANDRO COSTA
				Dino Velsaco	ALINE TRELLES	ALESSANDRO COSTA	MAILIN GONZÁLEZ
Plantonista 19:00 07:00				MARCO OLIVEIRA	RENATA ALVES	ALINE TRELLES	FELICIO NASCIMENTO
				GABRIEL MARQUES	ALESSANDRO COSTA	OMAR CHOCATINY	ALESSANDRO COSTA
				MANOEL FILHO	ANGELICA FRACASSI	FELICIO NASCIMENTO	ALINE TRELLES
				RENATA REIS	KATIANE SEGURA	VINICIUS SOUSA	PAULO REZENDE
				*Rodrigo Aleixo			
	05/05	**06/05**	**07/05**	**08/05**	**09/05**	**10/05**	**11/05**
Plantonista 07:00 19:00	MICHELLE BAZAN	RENATA REIS	MARCO OLIVEIRA	NATALIA SILVA	RENATA REIS	ALINE TRELLES	PETRIUS PIAZZA
	PEDRO NEIVA	ALESSANDRO COSTA	ANGELICA FRACASSI	MANOEL FILHO	ALESSANDRO COSTA	OMAR CHOCATINY	RENATA ALVES
	Patricia Firmino	MANOEL FILHO	ALINE TRELLES	*Michelle Bazan	NATALIA SILVA	FELICIO NASCIMENTO	ALESSANDRO COSTA
	PETRIUS PIAZZA	*Dino Velsaco*	MICHELLE BAZAN	*Dino Velsaco*	ALINE TRELLES	RENATA ALVES	GABRIEL MARQUES
	Jorge Miguel Collado						
Plantonista 19:00 07:00	MICHELLE BAZAN	MICHELLE BAZAN	*Patricia Firmino*	MARCO OLIVEIRA	RENATA ALVES	ALINE TRELLES	RENATA ALVES
	GABRIEL MARQUES	LAERTE JUNIOR	MARCO OLIVEIRA	GABRIEL MARQUES	ALESSANDRO COSTA	OMAR CHOCATINY	ALESSANDRO COSTA
	PEDRO NEIVA	MANOEL FILHO	GABRIEL MARQUES	MANOEL FILHO	ANGELICA FRACASSI	FELICIO NASCIMENTO	GABRIEL MARQUES
	MARCO OLIVEIRA	ALESSANDRO COSTA	ALESSANDRO COSTA	*Michelle Bazan	BEATRIZ PASQUALE	PAULO REZENDE	PAULO REZENDE
	Jorge Miguel Collado			*Rodrigo Aleixo			
	12/05	**13/05**	**14/05**	**15/05**	**16/05**	**17/05**	**18/05**
Plantonista 07:00 19:00	MICHELLE BAZAN	RENATA REIS	MARCO OLIVEIRA	NATALIA SILVA	RENATA REIS	ALINE TRELLES	MARIANE ZAMPOL
	RENATA REIS	MAILIN GONZÁLEZ	ANGELICA FRACASSI	MANOEL FILHO	NATALIA SILVA	OMAR CHOCATINY	RENATA ALVES
	Patricia Firmino	MANOEL FILHO	ALINE TRELLES	*Michelle Bazan	RENATA ALVES	FELICIO NASCIMENTO	ALESSANDRO COSTA
	PETRIUS PIAZZA	*Dino Velsaco*	MICHELLE BAZAN	*Dino Velsaco*	ALINE TRELLES	ALESSANDRO COSTA	MAILIN GONZÁLEZ
	Jorge Miguel Collado						
Plantonista 19:00 07:00	MICHELLE BAZAN	MICHELLE BAZAN	*Patricia Firmino*	PETRIUS PIAZZA	RENATA ALVES	ALINE TRELLES	ANA TRINDADE
	GABRIEL MARQUES	LAERTE JUNIOR	*Rodrigo Aleixo	GABRIEL MARQUES	ALESSANDRO COSTA	OMAR CHOCATINY	ALESSANDRO COSTA
	PEDRO NEIVA	MANOEL FILHO	PETRIUS PIAZZA	MANOEL FILHO	ANGELICA FRACASSI	FELICIO NASCIMENTO	RENATA ALVES
	MARCO OLIVEIRA	ALESSANDRO COSTA	ALESSANDRO COSTA	*Michelle Bazan	RENATA REIS	VINICIUS SOUSA	PAULO REZENDE
	Jorge Miguel Collado			*Rodrigo Aleixo			
	19/05	**20/05**	**21/05**	**22/05**	**23/05**	**24/05**	**25/05**
Plantonista 07:00 19:00	MICHELLE BAZAN	RENATA REIS	MARCO OLIVEIRA	NATALIA SILVA	RENATA REIS	ALINE TRELLES	PETRIUS PIAZZA
	PEDRO NEIVA	MAILIN GONZÁLEZ	ANGELICA FRACASSI	MANOEL FILHO	PEDRO NEIVA	OMAR CHOCATINY	RENATA ALVES
	Patricia Firmino	MANOEL FILHO	GIOVANNA FERNANDES	*Michelle Bazan	MARCO OLIVEIRA	FELICIO NASCIMENTO	ALESSANDRO COSTA
	PETRIUS PIAZZA	*Dino Velsaco*	GABRIEL MARQUES	*Dino Velsaco*	ALINE TRELLES	ALESSANDRO COSTA	MAILIN GONZÁLEZ
	Jorge Miguel Collado						
Plantonista 19:00 07:00	MICHELLE BAZAN	MICHELLE BAZAN	*Patricia Firmino*	MARCO OLIVEIRA	RENATA ALVES	ALINE TRELLES	MICHELLE BAZAN
	GABRIEL MARQUES	LAERTE JUNIOR	MARCO OLIVEIRA	RENATA ALVES	ALESSANDRO COSTA	OMAR CHOCATINY	ALESSANDRO COSTA
	PEDRO NEIVA	MANOEL FILHO	GABRIEL MARQUES	MANOEL FILHO	ANGELICA FRACASSI	FELICIO NASCIMENTO	RENATA ALVES
	*Rodrigo Aleixo	ALESSANDRO COSTA	ALESSANDRO COSTA	*Michelle Bazan	BEATRIZ PASQUALE	PAULO REZENDE	PAULO REZENDE
	Jorge Miguel Collado			*Rodrigo Aleixo			
	26/05	**27/05**	**28/05**	**29/05**	**30/05**	**31/05**	01/06
Plantonista 07:00 19:00	MICHELLE BAZAN	RENATA REIS	MARCO OLIVEIRA	NATALIA SILVA	RENATA REIS	ALINE TRELLES	
	RENATA REIS	MAILIN GONZÁLEZ	ANGELICA FRACASSI	MANOEL FILHO	MARCO OLIVEIRA	OMAR CHOCATINY	
	Patricia Firmino	MANOEL FILHO	GIOVANNA FERNANDES	*Michelle Bazan	EDNA FREITAS	FELICIO NASCIMENTO	
	PETRIUS PIAZZA	*Dino Velsaco*	MICHELLE BAZAN	*Dino Velsaco*	ALINE TRELLES	ALESSANDRO COSTA	
	Jorge Miguel Collado						
Plantonista 19:00 07:00	MICHELLE BAZAN	ALINE TRELLES	*Patricia Firmino*	MARCO OLIVEIRA	RENATA ALVES	ALINE TRELLES	
	GABRIEL MARQUES	LAERTE JUNIOR	MARCO OLIVEIRA	GABRIEL MARQUES	ALESSANDRO COSTA	OMAR CHOCATINY	
	PEDRO NEIVA	MANOEL FILHO	PETRIUS PIAZZA	MANOEL FILHO	ANGELICA FRACASSI	FELICIO NASCIMENTO	
	*Rodrigo Aleixo	ALESSANDRO COSTA	ALESSANDRO COSTA	*Michelle Bazan	*Patricia Firmino*	VINICIUS SOUSA	
	Jorge Miguel Collado			*Rodrigo Aleixo			

UPA - Emergência
M3 Serviços Médicos e Gestão em Saúde Ltda
01/05/2025 - 31/05/2025

Maio / 2025

	Segunda	Terça	Quarta	Quinta	Sexta	Sábado	Domingo
	28/04	29/04	30/04	**01/05**	**02/05**	**03/05**	**04/05**
Plantonista 07:00 19:00				*Angelica F.	ADRIEL FARIAS PRATA	FRANCISCO BEZERRA	GRAZIELLE SILVA
Plantonista 19:00 07:00				*Angelica F.	*Laerte Junior*	FRANCISCO BEZERRA	GRAZIELLE SILVA
	05/05	**06/05**	**07/05**	**08/05**	**09/05**	**10/05**	**11/05**
Plantonista 07:00 19:00	*Francisco Bezerra	LAERTE JUNIOR	NILSON SOUSA	*Angelica F.	MANUELA KORSIC	ANGELICA FRACASSI	IZAIAS GUEDES
Plantonista 19:00 07:00	*Francisco Bezerra	ANGELICA FRACASSI	NILSON SOUSA	*Angelica F.	*Laerte Junior*	ANGELICA FRACASSI	LAERTE JUNIOR
	12/05	**13/05**	**14/05**	**15/05**	**16/05**	**17/05**	**18/05**
Plantonista 07:00 19:00	*Francisco Bezerra	FRANCISCO BEZERRA	NILSON SOUSA	*Angelica F.	ADRIEL FARIAS PRATA	FRANCISCO BEZERRA	GRAZIELLE SILVA
Plantonista 19:00 07:00	*Francisco Bezerra	ANGELICA FRACASSI	NILSON SOUSA	*Angelica F.	*Laerte Junior*	FRANCISCO BEZERRA	MICHELLE BAZAN
	19/05	**20/05**	**21/05**	**22/05**	**23/05**	**24/05**	**25/05**
Plantonista 07:00 19:00	*Francisco Bezerra	LAERTE JUNIOR	NILSON SOUSA	*Angelica F.	MANUELA KORSIC	ANGELICA FRACASSI	PEDRO NEIVA
Plantonista 19:00 07:00	*Francisco Bezerra	FRANCISCO BEZERRA	NILSON SOUSA	*Angelica F.	*Laerte Junior*	ANGELICA FRACASSI	LAERTE JUNIOR
	26/05	**27/05**	**28/05**	**29/05**	**30/05**	**31/05**	01/06
Plantonista 07:00 19:00	*Francisco Bezerra	LAERTE JUNIOR	NILSON SOUSA	*Angelica F.	ADRIEL FARIAS PRATA	ANGELICA FRACASSI	
Plantonista 19:00 07:00	*Francisco Bezerra	ANGELICA FRACASSI	NILSON SOUSA	*Angelica F.	*Laerte Junior*	ANGELICA FRACASSI	

UPA - Pediatria
M3 Serviços Médicos e Gestão em Saúde Ltda
01/05/2025 - 31/05/2025

Maio / 2025

	Segunda	Terça	Quarta	Quinta	Sexta	Sábado	Domingo
	28/04	29/04	30/04	**01/05**	**02/05**	**03/05**	**04/05**
Plantonista 07:00 19:00				KATIANE SEGURA	RENATA GALLINARI	DEBORA RAMOS	KATIANE SEGURA
				RENATA GALLINARI	PAULO REZENDE	PAULO REZENDE	LAURIEH BARRETO
Plantonista 19:00 07:00				KATIANE SEGURA	RENATA GALLINARI	DEBORA RAMOS	KATIANE SEGURA
				JUAN MAZA	PAULO REZENDE	CARLOS SILVA	PRISCILA FERREIRA
	05/05	**06/05**	**07/05**	**08/05**	**09/05**	**10/05**	**11/05**
Plantonista 07:00 19:00	MARIANE ZAMPOL	RENATA GALLINARI	CARLOS SILVA	KATIANE SEGURA	RENATA GALLINARI	DEBORA RAMOS	KATIANE SEGURA
	CARLOS SILVA	MANUEL ALVAREZ	DEBORA RAMOS	RENATA GALLINARI	PAULO REZENDE	PAULO REZENDE	PAULO REZENDE
	KATIANE SEGURA	KATIANE SEGURA					
Plantonista 19:00 07:00	ALESSANDRO COSTA	RENATA GALLINARI	CARLOS SILVA	KATIANE SEGURA	RENATA GALLINARI	DEBORA RAMOS	KATIANE SEGURA
	JUAN MAZA	KATIANE SEGURA	AKILLA GUEDES	JUAN MAZA	PAULO REZENDE	RENATA GALLINARI	PRISCILA FERREIRA
			RENATA GALLINARI				
	12/05	**13/05**	**14/05**	**15/05**	**16/05**	**17/05**	**18/05**
Plantonista 07:00 19:00	MARIANE ZAMPOL	RENATA GALLINARI	CARLOS SILVA	KATIANE SEGURA	RENATA GALLINARI	DEBORA RAMOS	KATIANE SEGURA
	CARLOS SILVA	MANUEL ALVAREZ	AKILLA GUEDES	RENATA GALLINARI	PAULO REZENDE	PAULO REZENDE	AKILLA GUEDES
	KATIANE SEGURA	KATIANE SEGURA					
Plantonista 19:00 07:00	ALESSANDRO COSTA	RENATA GALLINARI	CARLOS SILVA	KATIANE SEGURA	RENATA GALLINARI	DEBORA RAMOS	KATIANE SEGURA
	JUAN MAZA	KATIANE SEGURA	AKILLA GUEDES	JUAN MAZA	PAULO REZENDE	CARLOS SILVA	PRISCILA FERREIRA
			RENATA GALLINARI				
	19/05	**20/05**	**21/05**	**22/05**	**23/05**	**24/05**	**25/05**
Plantonista 07:00 19:00	MARIANE ZAMPOL	RENATA GALLINARI	CARLOS SILVA	KATIANE SEGURA	RENATA GALLINARI	DEBORA RAMOS	KATIANE SEGURA
	CARLOS SILVA	MANUEL ALVAREZ	AKILLA GUEDES	RENATA GALLINARI	PAULO REZENDE	PAULO REZENDE	PAULO REZENDE
	KATIANE SEGURA	KATIANE SEGURA					
Plantonista 19:00 07:00	ALESSANDRO COSTA	RENATA GALLINARI	CARLOS SILVA	KATIANE SEGURA	RENATA GALLINARI	DEBORA RAMOS	KATIANE SEGURA
	JUAN MAZA	KATIANE SEGURA	AKILLA GUEDES	JUAN MAZA	PAULO REZENDE	MANUEL ALVAREZ	PRISCILA FERREIRA
			RENATA GALLINARI				
	26/05	**27/05**	**28/05**	**29/05**	**30/05**	**31/05**	01/06
Plantonista 07:00 19:00	ALESSANDRO COSTA	RENATA GALLINARI	CARLOS SILVA	KATIANE SEGURA	RENATA GALLINARI	DEBORA RAMOS	
	CARLOS SILVA	MANUEL ALVAREZ	AKILLA GUEDES	RENATA GALLINARI	PAULO REZENDE	PAULO REZENDE	
	KATIANE SEGURA	KATIANE SEGURA					
Plantonista 19:00 07:00	ALESSANDRO COSTA	RENATA GALLINARI	CARLOS SILVA	KATIANE SEGURA	RENATA GALLINARI	DEBORA RAMOS	
	JUAN MAZA	KATIANE SEGURA	AKILLA GUEDES	JUAN MAZA	PAULO REZENDE	CARLOS SILVA	
			RENATA GALLINARI				

CAPS AD
M3 Serviços Médicos e Gestão em Saúde Ltda
01/05/2025 - 31/05/2025

Maio / 2025

	Segunda	Terça	Quarta	Quinta	Sexta	Sábado	Domingo
	05/05	**06/05**	**07/05**	**08/05**	**09/05**	**10/05**	**11/05**
Plantonista 08:00 17:00	*Dino Velsaco* 08:00 / 12:00		*Dino Velsaco* 08:00 / 12:00	MAURICIO GARROTE 08:00 / 12:00	MAURICIO GARROTE		
	12/05	**13/05**	**14/05**	**15/05**	**16/05**	**17/05**	**18/05**
Plantonista 08:00 17:00				KAREN GENNARO			
	19/05	**20/05**	**21/05**	**22/05**	**23/05**	**24/05**	**25/05**
Plantonista 08:00 17:00	*Dino Velsaco* 08:00 / 12:00		*Dino Velsaco* 08:00 / 12:00	KAREN GENNARO			
	26/05	**27/05**	**28/05**	**29/05**	**30/05**	**31/05**	01/06
Plantonista 08:00 17:00				KAREN GENNARO			

CAPS II - ADULTO
M3 Serviços Médicos e Gestão em Saúde Ltda
01/05/2025 - 31/05/2025

Maio / 2025

	Segunda	Terça	Quarta	Quinta	Sexta	Sábado	Domingo
	28/04	29/04	30/04	**01/05**	**02/05**	**03/05**	**04/05**
Plantonista 08:00 17:00					*Dino Velsaco* 08:00 / 12:00		
	05/05	**06/05**	**07/05**	**08/05**	**09/05**	**10/05**	**11/05**
Plantonista 08:00 17:00	BEARTRIZ MENDONÇA	JUSCELINO GOTO 08:00 / 12:00	JUSCELINO GOTO	GABRIELA GONÇALVES	*Dino Velsaco* 08:00 / 12:00		
			KAREN GENNARO	JUSCELINO GOTO	GABRIELA GONÇALVES		
	12/05	**13/05**	**14/05**	**15/05**	**16/05**	**17/05**	**18/05**
Plantonista 08:00 17:00	*Dino Velsaco* 08:00 / 12:00	JUSCELINO GOTO 08:00 / 12:00	JUSCELINO GOTO 08:00 / 12:00	JUSCELINO GOTO	*Dino Velsaco* 08:00 / 12:00		
	BEARTRIZ MENDONÇA		KAREN GENNARO		GABRIELA GONÇALVES		
			Dino Velsaco 08:00 / 12:00				
	19/05	**20/05**	**21/05**	**22/05**	**23/05**	**24/05**	**25/05**
Plantonista 08:00 17:00	BEARTRIZ MENDONÇA	JUSCELINO GOTO	JUSCELINO GOTO 08:00 / 12:00	JUSCELINO GOTO	*Dino Velsaco* 08:00 / 12:00		
			KAREN GENNARO		GABRIELA GONÇALVES		
					BEARTRIZ MENDONÇA		
	26/05	**27/05**	**28/05**	**29/05**	**30/05**	**31/05**	01/06
Plantonista 08:00 17:00	*Dino Velsaco* 08:00 / 12:00	JUSCELINO GOTO 08:00 / 12:00	JUSCELINO GOTO 08:00 / 12:00	JUSCELINO GOTO	*Dino Velsaco* 08:00 / 12:00		
	BEARTRIZ MENDONÇA		KAREN GENNARO		GABRIELA GONÇALVES		
			Dino Velsaco 08:00 / 12:00				

CAPS INFANTIL

M3 Serviços Médicos e Gestão em Saúde Ltda

01/05/2025 - 31/05/2025

Maio / 2025

	Segunda	Terça	Quarta	Quinta	Sexta	Sábado	Domingo
	12/05	**13/05**	**14/05**	**15/05**	**16/05**	**17/05**	**18/05**
Plantonista 08:00 17:00		GABRIELA MATSUMOTO 08:00 / 12:00		GABRIELA MATSUMOTO 08:00 / 12:00			
	19/05	**20/05**	**21/05**	**22/05**	**23/05**	**24/05**	**25/05**
Plantonista 08:00 17:00		GABRIELA MATSUMOTO 08:00 / 12:00	GABRIELA MATSUMOTO 08:00 / 12:00	GABRIELA MATSUMOTO 08:00 / 12:00			
	26/05	**27/05**	**28/05**	**29/05**	**30/05**	**31/05**	01/06
Plantonista 08:00 17:00		GABRIELA MATSUMOTO 08:00 / 12:00	GABRIELA MATSUMOTO 08:00 / 12:00	GABRIELA MATSUMOTO 08:00 / 12:00			

MINISTÉRIO DA FAZENDA
Secretaria da Receita Federal do Brasil
Procuradoria-Geral da Fazenda Nacional

CERTIDÃO NEGATIVA DE DÉBITOS RELATIVOS AOS TRIBUTOS FEDERAIS E À DÍVIDA ATIVA DA UNIÃO

Nome: M3 SERVICOS MEDICOS E GESTAO EM SAUDE LTDA
CNPJ: 42.861.023/0001-30

Ressalvado o direito de a Fazenda Nacional cobrar e inscrever quaisquer dívidas de responsabilidade do sujeito passivo acima identificado que vierem a ser apuradas, é certificado que não constam pendências em seu nome, relativas a créditos tributários administrados pela Secretaria da Receita Federal do Brasil (RFB) e a inscrições em Dívida Ativa da União (DAU) junto à Procuradoria-Geral da Fazenda Nacional (PGFN).

Esta certidão é válida para o estabelecimento matriz e suas filiais e, no caso de ente federativo, para todos os órgãos e fundos públicos da administração direta a ele vinculados. Refere-se à situação do sujeito passivo no âmbito da RFB e da PGFN e abrange inclusive as contribuições sociais previstas nas alíneas 'a' a 'd' do parágrafo único do art. 11 da Lei nº 8.212, de 24 de julho de 1991.

A aceitação desta certidão está condicionada à verificação de sua autenticidade na Internet, nos endereços <http://rfb.gov.br> ou <http://www.pgfn.gov.br>.

Certidão emitida gratuitamente com base na Portaria Conjunta RFB/PGFN nº 1.751, de 2/10/2014.
Emitida às 09:19:22 do dia 11/02/2025 <hora e data de Brasília>.
Válida até 10/08/2025.
Código de controle da certidão: **600F.272C.7251.FE86**
Qualquer rasura ou emenda invalidará este documento.

Secretaria da Fazenda e Planejamento do Estado de São Paulo

Débitos Tributários Não Inscritos na Dívida Ativa do Estado de São Paulo

CNPJ: 42.861.023/0001-30

Ressalvado o direito da Secretaria da Fazenda e Planejamento do Estado de São Paulo de apurar débitos de responsabilidade da pessoa jurídica acima identificada, é certificado que **não constam débitos** declarados ou apurados pendentes de inscrição na Dívida Ativa de responsabilidade do estabelecimento matriz/filial acima identificado.

Certidão nº	25030475089-00
Data e hora da emissão	12/03/2025 10:12:00
Validade	6 (seis) meses, contados da data de sua expedição.

Qualquer rasura ou emenda invalidará este documento.

A aceitação desta certidão está condicionada à verificação de sua autenticidade no sítio **www.pfe.fazenda.sp.gov.br**

PREFEITURA DE SÃO PAULO
FAZENDA

SECRETARIA MUNICIPAL DA FAZENDA

Certidão Conjunta de Débitos de Tributos Mobiliários

Certidão Número: 0932086 - 2025

CPF/CNPJ Raiz: 42.861.023/

Contribuinte: M3 SERVICOS MEDICOS E GESTAO EM SAUDE LTDA

Liberação: 15/04/2025

Validade: 12/10/2025

Tributos Abrangidos:

Imposto Sobre Serviços - ISS
Taxa de Fiscalização de Localização Instalação e Funcionamento
Taxa de Fiscalização de Anúncio - TFA
Taxa de Fiscalização de Estabelecimento - TFE
Taxa de Resíduos Sólidos de Serviços de Saúde - TRSS (incidência a partir de Jan/2011)
Imposto Sobre Transmissão de Bens Imóveis - ITBI

Unidades Tributárias:

CCM 7.011.858-2- Inicio atv :26/07/2021 (R ARTUR DE AZEVEDO, 1767 - CEP: 05404-014)

Ressalvado o direito de a Fazenda Municipal cobrar e inscrever quaisquer dívidas de responsabilidade do sujeito passivo que vierem a ser apuradas ou que se verifiquem a qualquer tempo, inclusive em relação ao período contido neste documento, relativas a tributos administrados pela Secretaria Municipal da Fazenda e a inscrições em Dívida Ativa Municipal, junto à Procuradoria Geral do Município é certificado que a Situação Fiscal do Contribuinte supra, referente aos créditos tributários inscritos e não inscritos na Dívida Ativa abrangidos por esta certidão, até a presente data é: **REGULAR.**

A aceitação desta certidão está condicionada à verificação de sua autenticidade na Internet, no endereço http://www.prefeitura.sp.gov.br/cidade/secretarias/fazenda/.
Qualquer rasura invalidará este documento.

SITUAÇÃO REGULAR

Certidão expedida com base na Portaria Conjunta SF/PGM nº 4, de 12 de abril de 2017, Instrução Normativa SF/SUREM nº 3, de 6 de abril de 2015, Decreto 50.691, de 29 de junho de 2009, Decreto 51.714, de 13 de agosto de 2010; Portaria SF nº 268, de 11 de outubro de 2019 e Portaria SF nº 182, de 04 de agosto de 2021.

Certidão emitida às 09:16:52 horas do dia 15/04/2025 (hora e data de Brasília).

Código de Autenticidade: 4CB8277F

A autenticidade desta certidão deverá ser confirmada na página da Secretaria Municipal da Fazenda http://www.prefeitura.sp.gov.br/sf

PODER JUDICIÁRIO
JUSTIÇA DO TRABALHO

CERTIDÃO NEGATIVA DE DÉBITOS TRABALHISTAS

Nome: M3 SERVICOS MEDICOS E GESTAO EM SAUDE LTDA (MATRIZ E FILIAIS)
CNPJ: 42.861.023/0001-30
Certidão nº: 27907846/2025
Expedição: 21/05/2025, às 09:50:10
Validade: 17/11/2025 - 180 (cento e oitenta) dias, contados da data de sua expedição.

Certifica-se que **M3 SERVICOS MEDICOS E GESTAO EM SAUDE LTDA (MATRIZ E FILIAIS)**, inscrito(a) no CNPJ sob o nº **42.861.023/0001-30**, **NÃO CONSTA** como inadimplente no Banco Nacional de Devedores Trabalhistas.
Certidão emitida com base nos arts. 642-A e 883-A da Consolidação das Leis do Trabalho, acrescentados pelas Leis ns.° 12.440/2011 e 13.467/2017, e no Ato 01/2022 da CGJT, de 21 de janeiro de 2022.
Os dados constantes desta Certidão são de responsabilidade dos Tribunais do Trabalho.
No caso de pessoa jurídica, a Certidão atesta a empresa em relação a todos os seus estabelecimentos, agências ou filiais.
A aceitação desta certidão condiciona-se à verificação de sua autenticidade no portal do Tribunal Superior do Trabalho na Internet (http://www.tst.jus.br).
Certidão emitida gratuitamente.

INFORMAÇÃO IMPORTANTE
Do Banco Nacional de Devedores Trabalhistas constam os dados necessários à identificação das pessoas naturais e jurídicas inadimplentes perante a Justiça do Trabalho quanto às obrigações estabelecidas em sentença condenatória transitada em julgado ou em acordos judiciais trabalhistas, inclusive no concernente aos recolhimentos previdenciários, a honorários, a custas, a emolumentos ou a recolhimentos determinados em lei; ou decorrentes de execução de acordos firmados perante o Ministério Público do Trabalho, Comissão de Conciliação Prévia ou demais títulos que, por disposição legal, contiver força executiva.

Voltar Imprimir

CAIXA ECONÔMICA FEDERAL

Certificado de Regularidade do FGTS - CRF

Inscrição: 42.861.023/0001-30

Razão Social: M3 SERVICOS MEDICOS E GESTAO EM SAUDE LTDA

Endereço: R OSCAR FREIRE 2250 CONJ GD07 / PINHEIROS / SAO PAULO / SP / 05409-011

A Caixa Econômica Federal, no uso da atribuição que lhe confere o Art. 7, da Lei 8.036, de 11 de maio de 1990, certifica que, nesta data, a empresa acima identificada encontra-se em situação regular perante o Fundo de Garantia do Tempo de Servico - FGTS.

O presente Certificado não servirá de prova contra cobrança de quaisquer débitos referentes a contribuições e/ou encargos devidos, decorrentes das obrigações com o FGTS.

Validade:12/06/2025 a 11/07/2025

Certificação Número: 2025061208185668102975

Informação obtida em 16/06/2025 10:15:20

A utilização deste Certificado para os fins previstos em Lei esta condicionada a verificação de autenticidade no site da Caixa: **www.caixa.gov.br**

Imprimir Baixar PDF

SECRETARIA DA FAZENDA DO ESTADO DE SÃO PAULO

Cadastro Informativo dos Créditos não Quitados de Órgãos e Entidades Estaduais
CADIN Estadual

Informações Cadastrais

CNPJ/CPF: 42.861.023/0001-30

Não foram encontradas pendências no Cadastro de Créditos não quitados de Órgãos e Entidades Estaduais – CADIN ESTADUAL.

Pesquisa realizada em: 29/05/2025 às 10:05:21

Se você recebeu o comunicado CADIN regularize sua situação em 90 (noventa) dias contados a partir da data de expedição do mesmo.

Este documento não tem validade de Certidão Negativa.
Em conformidade com a Lei Estadual nº 12.799/2008 a inexistência de registro no CADIN Estadual:
- Não configura reconhecimento de regularidade de situação, nem dispensa a apresentação dos documentos exigidos em lei, decreto e demais atos normativos. (artigo 7º)
- Não impede a consulta prévia pelos órgãos e entidades da Administração direta e indireta ao sistema CADIN Estadual. (artigo 6º)
- Aos registros incluídos após a emissão da declaração cabe a aplicação do parágrafo 1º do artigo 6º.

A autenticidade deste documento deverá ser confirmada na página da Secretaria da Fazenda do Estado de São Paulo, endereço: https://www.fazenda.sp.gov.br/cadin_estadual/pages/publ/cadin.aspx

Código da Declaração: F46D6FD2.1EBEE2AC.19003C87.D1CA6017

EMISSÃO GRATUITA

Atenção: Qualquer rasura ou emenda invalidará este documento.

PREFEITURA DO MUNICÍPIO DE MAUÁ

SECRETARIA DE FINANÇAS

NOTA FISCAL ELETRÔNICA DE SERVIÇO - NFS-e

Número da NFS-e 17

Data e Hora da Emissão	13/06/2025 09:59:38	Competência	13/6/2025	Código de Verificação	HMON4LYTA
Número do RPS		No. da NFS-e substituída		Local da Prestação	MAUA - SP

Dados do Prestador de Serviços

Razão Social/Nome	FISIO PRIME FISIOTERAPIA LTDA				
Nome Fantasia	FISIO PRIME				
CNPJ/CPF	58.181.122/0001-01	Inscrição Municipal	140927	Município	MAUA - SP
Endereço e Cep	RUA NEWTON JOÃO PERETTI ,75 - VILA MERCEDES CEP: 09361-370				
Complemento:		Telefone:	(11)4541-5477	e-mail:	fatima@controlimoveis.com.br

Dados do Tomador de Serviços

Razão Social/Nome	Associacao de Gestao e Execucao de Servicos Publicos e Sociais				
CNPJ/CPF	26.702.577/0001-39	Inscrição Municipal		Município	SAO PAULO - SP
Endereço e CEP	RUA CARDEAL ARCOVERDE ,1641 - PINHEIROS CEP: 05407-002				
Complemento:		Telefone:		e-mail:	

Discriminação dos Serviços

A contrato da prefeitura de Ribeirão Pires contrato de gestão n° 383/2022
B Período de prestação 06/2025
C serviços de fisioterapia respiratória e motora
D Banco Itaú
Ag 2782
Cc- 99555-5
Fisio Prime Fisioterapia Ltda
CNPJ 58181122/0001-01
Esses dados pra Ted
A chave Pix CNPJ
58181122/0001-01

Código do Serviço / Atividade

4.08 / 865000400 - ATIVIDADES DE FISIOTERAPIA

Detalhamento Específico da Construção Civil

Código da Obra		Código ART	

Tributos Federais

PIS		COFINS		IR(R$)		INSS(R$)		CSLL(R$)	

Detalhamento de Valores - Prestador dos Serviços		Outras Retenções	Cálculo do ISSQN devido no Município	
Valor dos Serviços R$	23.000,00	Natureza Operação	Valor dos Serviços R$	23.000,00
(-) Desconto Incondicionado		1-Tributação no município	(-) Deduções permitidas em lei	
(-) Desconto Condicionado		Regime especial Tributação	(-) Desconto Incondicionado	
(-) Retenções Federais	0,00	0-Nenhum	Base de Cálculo	23.000,00
Outras Retenções		Opção Simples Nacional	(x) Alíquota %	2,00
(-) ISS Retido	0,00	1 - Sim	ISS a reter:	( ) Sim (X) Não
(=) Valor Líquido R$	23.000,00	Incentivador Cultura	(=) Valor do ISS: R$	0,00
		2-Não		

Avisos

1- Uma via desta Nota Fiscal será enviada através do e-mail fornecido pelo Tomador dos Serviços.
2- A autenticidade desta Nota Fiscal poderá ser verificada no site, maua.ginfes.com.br com a utilização do Código de Verificação.
3 - Documento emitido por ME ou EPP optante pelo Simples Nacional.Não gera direito a crédito fiscal de ISS e IPI.

ZapSign cb57bb91-d61f-4f3d-9f62-d70ce417dab3. Documento assinado eletronicamente, conforme MP 2.200-2/2001 e Lei 14.063/2020.

Relatório de Assinaturas

Datas e horários em UTC-0300 (America/Sao_Paulo)
Última atualização em 16 Junho 2025, 15:50:30

Status: Assinado
Documento: NF-17
Número: cb57bb91-d61f-4f3d-9f62-d70ce417dab3
Data da criação: 16 Junho 2025, 15:45:43
Hash do documento original (SHA256): f745f54f020b01ac3f2ad521698f91d040cccb5f8b8c586669d0d1fa2e7436b8

Assinaturas

1 de 1 Assinaturas

Assinado via ZapSign by Truora

JAIR AMORIM

Data e hora da assinatura: 16/06/2025 15:50:29
Token: 8591da35-cfc8-484f-abee-7d536e9745bf

Assinatura

Jair Amorim

Pontos de autenticação:

Telefone: + 5521996433103

E-mail: adm.direcao@biogesp.org.br
Nível de segurança: Validado por código único enviado por e-mail

IP: 72.44.22.53
Dispositivo: Mozilla/5.0 (Windows NT 10.0; Win64; x64) AppleWebKit/537.36 (KHTML, like Gecko) Chrome/138.0.0.0 Safari/537.36 Edg/138.0.0.0

INTEGRIDADE CERTIFICADA - ICP-BRASIL

Assinaturas eletrônicas e físicas têm igual validade legal, conforme MP 2.200-2/2001 e Lei 14.063/2020.
Confirme a integridade do documento aqui.

Este Log é exclusivo e parte integrante do documento número cb57bb91-d61f-4f3d-9f62-d70ce417dab3, segundo os Termos de Uso da ZapSign , disponíveis em zapsign.com.br

Santander

Internet Banking Empresarial

BIOGESP ASSOCIACAO DE GESTAO E EXECUCAO **Agência:** 0123 **Conta:** 130045706

Pronto! O pagamento foi realizado. Fazer outro Pix

Comprovante do Pix

Valor pago
R$ 23.000,00

Forma de pagamento
Ag 0123 Cc 13004570-6

Mensagem para o recebedor
REFERENTE A NF 17

Dados do recebedor

Nome
FISIO PRIME

CNPJ / CPF
58.******/****-01

Chave
58.******/****-01

Instituição
ITAU UNIBANCO S.A.

Dados do pagador

De
BIOGESP ASSOCIACAO DE GESTAO E EXECUCAO

CNPJ
26.******/****-39

Instituição
BANCO SANTANDER (BRASIL) S.A.

ID/Transação
E90400888202506182012412019365 31

Data e hora da transação
18/06/2025 - 17:13:21

Código de autenticação
IBE061BAC8E05EE6E47C7A9

Central de Atendimento Santander Empresarial
4004-2125 (Regiões Metropolitanas)
0800 726 2125 (Demais Localidades)
0800 723 5007 (Pessoas com deficiência auditiva ou de fala)

SAC - Atendimento 24h por dia, todos os dias.
0800 762 7777
0800 771 0401 (Pessoas com deficiência auditiva ou de fala)
Ouvidoria - Das 9h às 18h, de segunda a sexta-feira, exceto feriado.
0800 726 0322
0800 771 0301 (Pessoas com deficiência auditiva ou de fala)

MINISTÉRIO DA FAZENDA
Secretaria da Receita Federal do Brasil
Procuradoria-Geral da Fazenda Nacional

CERTIDÃO NEGATIVA DE DÉBITOS RELATIVOS AOS TRIBUTOS FEDERAIS E À DÍVIDA ATIVA DA UNIÃO

Nome: FISIO PRIME FISIOTERAPIA LTDA
CNPJ: 58.181.122/0001-01

Ressalvado o direito de a Fazenda Nacional cobrar e inscrever quaisquer dívidas de responsabilidade do sujeito passivo acima identificado que vierem a ser apuradas, é certificado que não constam pendências em seu nome, relativas a créditos tributários administrados pela Secretaria da Receita Federal do Brasil (RFB) e a inscrições em Dívida Ativa da União (DAU) junto à Procuradoria-Geral da Fazenda Nacional (PGFN).

Esta certidão é válida para o estabelecimento matriz e suas filiais e, no caso de ente federativo, para todos os órgãos e fundos públicos da administração direta a ele vinculados. Refere-se à situação do sujeito passivo no âmbito da RFB e da PGFN e abrange inclusive as contribuições sociais previstas nas alíneas 'a' a 'd' do parágrafo único do art. 11 da Lei nº 8.212, de 24 de julho de 1991.

A aceitação desta certidão está condicionada à verificação de sua autenticidade na Internet, nos endereços <http://rfb.gov.br> ou <http://www.pgfn.gov.br>.

Certidão emitida gratuitamente com base na Portaria Conjunta RFB/PGFN nº 1.751, de 2/10/2014.
Emitida às 10:16:53 do dia 09/06/2025 <hora e data de Brasília>.
Válida até 06/12/2025.
Código de controle da certidão: **AB8A.EF5A.6764.2243**
Qualquer rasura ou emenda invalidará este documento.

Secretaria da Fazenda e Planejamento do Estado de São Paulo

Débitos Tributários Não Inscritos na Dívida Ativa do Estado de São Paulo

CNPJ: 58.181.122/0001-01

Ressalvado o direito da Secretaria da Fazenda e Planejamento do Estado de São Paulo de apurar débitos de responsabilidade da pessoa jurídica acima identificada, é certificado que **não constam débitos** declarados ou apurados pendentes de inscrição na Dívida Ativa de responsabilidade do estabelecimento matriz/filial acima identificado.

Certidão nº	25010461549-25
Data e hora da emissão	14/01/2025 10:15:05
Validade	6 (seis) meses, contados da data de sua expedição.

Qualquer rasura ou emenda invalidará este documento.

A aceitação desta certidão está condicionada à verificação de sua autenticidade no sítio **www.pfe.fazenda.sp.gov.br**

Certidão Negativa

Número: 13091/2025

Contribuinte : 761087 - FISIO PRIME FISIOTERAPIA LTDA
CPF/CNPJ : 58.181.122/0001-01
Endereço : NEWTON JOAO PERETTI, RUA, 75
Bairro : MERCEDES, VILA
Cidade/UF/CEP : MAUÁ, SP, 09361-370

Certifico, por solicitação, que consta nos assentamentos do cadastro municipal a inscrição acima.

E ainda, que não constam débitos até a presente data para com esta municipalidade.

Ressalvado o direito da Fazenda Municipal de cobrar quaisquer débitos que venham a ser apurados após a expedição da presente certidão.

O referido é verdade e dou fé, tendo validade por 90 dias a contar da data do documento.

Mauá, 07 de Abril de 2025
Código de Validação: E3WT.LGKD.BAZS.U2BP

Procuradoria da Dívida Ativa

OBS.: Conforme disposto no Art. 233, §2º, da Lei Complementar Municipal nº 21/2014, esta certidão está dispensada da assinatura da autoridade competente por ter sido emitida pelo Sistema de Processamento de Dados.

PODER JUDICIÁRIO
JUSTIÇA DO TRABALHO

CERTIDÃO NEGATIVA DE DÉBITOS TRABALHISTAS

Nome: FISIO PRIME FISIOTERAPIA LTDA (MATRIZ E FILIAIS)
CNPJ: 58.181.122/0001-01
Certidão nº: 3539427/2025
Expedição: 20/01/2025, às 14:49:17
Validade: 19/07/2025 - 180 (cento e oitenta) dias, contados da data de sua expedição.

Certifica-se que **FISIO PRIME FISIOTERAPIA LTDA (MATRIZ E FILIAIS)**, inscrito(a) no CNPJ sob o nº **58.181.122/0001-01**, **NÃO CONSTA** como inadimplente no Banco Nacional de Devedores Trabalhistas.
Certidão emitida com base nos arts. 642-A e 883-A da Consolidação das Leis do Trabalho, acrescentados pelas Leis ns.° 12.440/2011 e 13.467/2017, e no Ato 01/2022 da CGJT, de 21 de janeiro de 2022.
Os dados constantes desta Certidão são de responsabilidade dos Tribunais do Trabalho.
No caso de pessoa jurídica, a Certidão atesta a empresa em relação a todos os seus estabelecimentos, agências ou filiais.
A aceitação desta certidão condiciona-se à verificação de sua autenticidade no portal do Tribunal Superior do Trabalho na Internet (http://www.tst.jus.br).
Certidão emitida gratuitamente.

INFORMAÇÃO IMPORTANTE
Do Banco Nacional de Devedores Trabalhistas constam os dados necessários à identificação das pessoas naturais e jurídicas inadimplentes perante a Justiça do Trabalho quanto às obrigações estabelecidas em sentença condenatória transitada em julgado ou em acordos judiciais trabalhistas, inclusive no concernente aos recolhimentos previdenciários, a honorários, a custas, a emolumentos ou a recolhimentos determinados em lei; ou decorrentes de execução de acordos firmados perante o Ministério Público do Trabalho, Comissão de Conciliação Prévia ou demais títulos que, por disposição legal, contiver força executiva.

Voltar Imprimir

CAIXA ECONÔMICA FEDERAL

Certificado de Regularidade do FGTS - CRF

Inscrição: 58.181.122/0001-01
Razão Social: FISIO PRIME FISIOTERAPIA LTDA
Endereço: R NEWTON JOAO PERETTI 75 / VILA MERCEDES / MAUA / SP / 09361-370

A Caixa Econômica Federal, no uso da atribuição que lhe confere o Art. 7, da Lei 8.036, de 11 de maio de 1990, certifica que, nesta data, a empresa acima identificada encontra-se em situação regular perante o Fundo de Garantia do Tempo de Servico - FGTS.

O presente Certificado não servirá de prova contra cobrança de quaisquer débitos referentes a contribuições e/ou encargos devidos, decorrentes das obrigações com o FGTS.

Validade:14/06/2025 a 13/07/2025

Certificação Número: 2025061403516340334313

Informação obtida em 18/06/2025 09:38:20

A utilização deste Certificado para os fins previstos em Lei esta condicionada a verificação de autenticidade no site da Caixa: **www.caixa.gov.br**

Imprimir Baixar PDF

SECRETARIA DA FAZENDA DO ESTADO DE SÃO PAULO

Cadastro Informativo dos Créditos não Quitados de Órgãos e Entidades Estaduais
CADIN Estadual

Informações Cadastrais

CNPJ/CPF: 58.181.122/0001-01

Não foram encontradas pendências no Cadastro de Créditos não quitados de Órgãos e Entidades Estaduais – CADIN ESTADUAL.

Pesquisa realizada em: 15/04/2025 às 09:12:58

Se você recebeu o comunicado CADIN regularize sua situação em 90 (noventa) dias contados a partir da data de expedição do mesmo.

Este documento não tem validade de Certidão Negativa.
Em conformidade com a Lei Estadual nº 12.799/2008 a inexistência de registro no CADIN Estadual:
- Não configura reconhecimento de regularidade de situação, nem dispensa a apresentação dos documentos exigidos em lei, decreto e demais atos normativos. (artigo 7º)
- Não impede a consulta prévia pelos órgãos e entidades da Administração direta e indireta ao sistema CADIN Estadual. (artigo 6º)
- Aos registros incluídos após a emissão da declaração cabe a aplicação do parágrafo 1º do artigo 6º.

A autenticidade deste documento deverá ser confirmada na página da Secretaria da Fazenda do Estado de São Paulo, endereço: https://www.fazenda.sp.gov.br/cadin_estadual/pages/publ/cadin.aspx

Código da Declaração: 1269FD3D.0BC2F8E0.462AD3E3.752CD840

EMISSÃO GRATUITA

Atenção: Qualquer rasura ou emenda invalidará este documento.

PREFEITURA DO MUNICÍPIO DE SÃO PAULO

SECRETARIA MUNICIPAL DA FAZENDA

NOTA FISCAL ELETRÔNICA DE SERVIÇOS - NFS-e

20241105u61320768000137

Número da Nota	Data e Hora de Emissão	Código de Verificação
00000026	05/11/2024 16:04:58	APD4-A8LC

PRESTADOR DE SERVIÇOS

CPF/CNPJ: **61.320.768/0001-37** Inscrição Municipal: **7.936.072-6**
Nome/Razão Social: **SIX LABOR LTDA**
Endereço: **R DOS PINHEIROS 498, CONJ 42 - PINHEIROS - CEP: 05422-902**
Município: **São Paulo** UF: **SP**

TOMADOR DE SERVIÇOS

Nome/Razão Social: **BIOGESP - ASSOCIACAO DE GESTAO E EXECUCAO DE SERVICOS PUBLICO**
CPF/CNPJ: **26.702.577/0001-39** Inscrição Municipal: **6.149.202-7**
Endereço: **R CARD ARCOVERDE 1641, SALA 93/94 - PINHEIROS - CEP: 05407-002**
Município: **São Paulo** UF: **SP** E-mail: **nfe@biogesp.com.br**

INTERMEDIÁRIO DE SERVIÇOS

CPF/CNPJ: **----** Nome/Razão Social: **----**

DISCRIMINAÇÃO DOS SERVIÇOS

PRESTAÇÃO DE SERVIÇO DE LIMPEZA HOSPITALAR DAS PARTES INTERNAS TAIS COMO VIDRAÇARIA, PISO. BANHEIROS, TERMINAIS, ALAS , COZINHA, PAREDES, TETO, ESCADARIA, RECEPÇÃO, BEM COMO DEMAIS ÁREAS CONTROLADORIA DE ACESSO NA UPA SANTA LUZIA LOCALIZADA NO MUNICÍPIO DE RIBEIRÃO PIRES/SP

PERÍODO OUTUBRO/ 2024

IMPOSTO RETIDOS:
ISS A 5% RETIDO PARA RIBEIRÃO PIRES = R$ 9.500,00 INSS A 11% = R$ 20.900,00 IRRF 1% = R$ 1.900,00
PCC 4,65 % R$ 8.835,00
VALOR LIQUIDO R$ 148.865,00
DADOS BANCÁRIOS:
BANCO ITAÚ (341)
AG.: 0185
C/C: 99277-3
CHAVE PIX: 61.320.768/0001-37

VALOR TOTAL DO SERVIÇO = R$ 190.000,00

INSS (R$)	IRRF (R$)	CSLL (R$)	COFINS (R$)	PIS/PASEP (R$)
20.900,00	1.900,00	1.900,00	5.700,00	1.235,00

Código do Serviço
01406 - Limpeza, manutenção e conservação de imóveis, chaminés, piscinas e congêneres, inclusive fossas.

Valor Total das Deduções (R$)	Base de Cálculo (R$)	Alíquota (%)	Valor do ISS (R$)	Crédito (R$)
0,00	190.000,00	5,00%	9.500,00	0,00

Município da Prestação do Serviço	Número Inscrição da Obra	Valor Aproximado dos Tributos / Fonte
Ribeirão Pires - SP	-	-

OUTRAS INFORMAÇÕES

(1) Esta NFS-e foi emitida com respaldo na Lei nº 14.097/2005; (2) O ISS desta NFS-e é devido FORA do Município de São Paulo; (3) Esta NFS-e não gera crédito; (4) O ISS desta NFS-e será RETIDO pelo Tomador de Serviço;

Santander

Internet Banking Empresarial

BIOGESP ASSOCIACAO DE GESTAO E EXECUCAO **Agência:** 0123 **Conta:** 130045706

Comprovante de pagamento

Pronto! Seu pagamento foi realizado

Valor pago
R$ 53.865,00

Tipo de transferência
cpf-cnpj

Informação para o recebedor
DIFERENÇA REFERENTE A NF 26

Forma de pagamento
Ag 0123 - Cc 13004570-6

Data do pagamento
10/06/2025

Dados do recebedor

Para
SIX LABOR LTDA

CNPJ
61.******/****-37

Chave
61.******/****-37

Instituição
ITAU UNIBANCO S.A.

Dados do pagador

De
BIOGESP ASSOCIACAO DE GESTAO E EXECUCAO

CNPJ
26.******/****-39

Instituição
BANCO SANTANDER (BRASIL) S.A.

ID/Transação
E90400888202506102040940775228537

Data e hora da transação
10/06/2025 - 17:50:25

Instituição iniciadora de pagamento
BANCO SANTANDER (BRASIL) S.A.

Código de autenticação
IBE062CD2B45C5F6E4737B5

Central de Atendimento Santander Empresarial
4004-2125 (Regiões Metropolitanas)
0800 726 2125 (Demais Localidades)
0800 723 5007 (Pessoas com deficiência auditiva ou de fala)

SAC - Atendimento 24h por dia, todos os dias.
0800 762 7777
0800 771 0401 (Pessoas com deficiência auditiva ou de fala)
Ouvidoria - Das 9h às 18h, de segunda a sexta-feira, exceto feriado.
0800 726 0322
0800 771 0301 (Pessoas com deficiência auditiva ou de fala)

Santander

Internet Banking Empresarial

BIOGESP ASSOCIACAO GESTAO EXECUCAO SERVI **Agência:** 0123 **Conta:** 130045706

Comprovante de pagamento

Pronto! Seu pagamento foi realizado

Valor pago
R$ 95.000,00

Tipo de transferência
cpf-cnpj

Informação para o recebedor
REFERENTE AO PAGAMENTO PARCIAL DA NF 26

Forma de pagamento
Ag 0123 - Cc 13004570-6

Data do pagamento
25/03/2025

Dados do recebedor

Para
SIX LABOR LTDA

CNPJ
61.******/****-37

Chave
61.******/****-37

Instituição
ITAU UNIBANCO S.A.

Dados do pagador

De
BIOGESP ASSOCIACAO GESTAO EXECUCAO SERVI

CNPJ
26.******/****-39

Instituição
BANCO SANTANDER (BRASIL) S.A.

ID/Transação
E90400888202503252017365889244O3

Data e hora da transação
25/03/2025 - 17:18:47

Instituição iniciadora de pagamento
BANCO SANTANDER (BRASIL) S.A.

Código de autenticação
IBE0695C2981F3C8B4E098C

Central de Atendimento Santander Empresarial
4004-2125 (Regiões Metropolitanas)
0800 726 2125 (Demais Localidades)
0800 723 5007 (Pessoas com deficiência auditiva ou de fala)

SAC - Atendimento 24h por dia, todos os dias.
0800 762 7777
0800 771 0401 (Pessoas com deficiência auditiva ou de fala)
Ouvidoria - Das 9h às 18h, de segunda a sexta-feira, exceto feriado.
0800 726 0322
0800 771 0301 (Pessoas com deficiência auditiva ou de fala)

PREFEITURA DO MUNICÍPIO DE SÃO PAULO

SECRETARIA MUNICIPAL DA FAZENDA

NOTA FISCAL ELETRÔNICA DE SERVIÇOS - NFS-e

20250210u61320768000137

Número da Nota	Data e Hora de Emissão	Código de Verificação
00000030	10/02/2025 07:26:41	2ADP-B1JZ

PRESTADOR DE SERVIÇOS

CPF/CNPJ: **61.320.768/0001-37** Inscrição Municipal: **7.936.072-6**
Nome/Razão Social: **SIX LABOR LTDA**
Endereço: **R DOS PINHEIROS 498, CONJ 42 - PINHEIROS - CEP: 05422-902**
Município: **São Paulo** UF: **SP**

TOMADOR DE SERVIÇOS

Nome/Razão Social: **BIOGESP - ASSOCIACAO DE GESTAO E EXECUCAO DE SERVICOS PUBLICO**
CPF/CNPJ: **26.702.577/0001-39** Inscrição Municipal: **6.149.202-7**
Endereço: **R CARD ARCOVERDE 1641, SALA 93/94 - PINHEIROS - CEP: 05407-002**
Município: **São Paulo** UF: **SP** E-mail: **nfe@biogesp.com.br**

INTERMEDIÁRIO DE SERVIÇOS

CPF/CNPJ: **----** Nome/Razão Social: **----**

DISCRIMINAÇÃO DOS SERVIÇOS

PRESTAÇÃO DE SERVIÇO DE LIMPEZA HOSPITALAR DAS PARTES INTERNAS TAIS COMO VIDRAÇARIA, PISO BANHEIROS, TERMINAIS, ALAS, COZINHA, PAREDES, TETO, ESCADARIA, RECEPÇÃO, BEM COMO DEMAIS ÁREAS CONTROLADORIA DE ACESSO NA UPA SANTA LUZIA LOCALIZADO NO MUNICÍPIO DE RIBEIRÃO PIRES/SP

AO CONTRATO 383/2022 DE 01 DE NOVEMBRO A 06 DE NOVEMBRO/2024

IMPOSTO RETIDOS: ISS A 5% RETIDO PARA RIBEIRÃO PIRES = R$ 1.900,00
INSS A 11% = R$ 4.180,00
IRRF 1% = R$ 380,00
PCC 4,65% = R$ 1.767,00
VALOR LIQUIDO R$ 38.000,00
DADOS BANCÁRIOS:
BANCO ITAÚ(341)
AG.: 0185
c/c: 99277-3
CHAVE PIX: 61.320.768/0001-37

VALOR TOTAL DO SERVIÇO = R$ 38.000,00

INSS (R$)	IRRF (R$)	CSLL (R$)	COFINS (R$)	PIS/PASEP (R$)
4.180,00	380,00	380,00	1.140,00	24,70

Código do Serviço
01406 - Limpeza, manutenção e conservação de imóveis, chaminés, piscinas e congêneres, inclusive fossas.

Valor Total das Deduções (R$)	Base de Cálculo (R$)	Alíquota (%)	Valor do ISS (R$)	Crédito (R$)
0,00	38.000,00	5,00%	1.900,00	0,00

Município da Prestação do Serviço	Número Inscrição da Obra	Valor Aproximado dos Tributos / Fonte
Ribeirão Pires - SP	-	-

OUTRAS INFORMAÇÕES

(1) Esta NFS-e foi emitida com respaldo na Lei nº 14.097/2005; (2) O ISS desta NFS-e é devido FORA do Município de São Paulo; (3) Esta NFS-e não gera crédito;

Receita Federal

Documento de Arrecadação de Receitas Federais

CNPJ	Razão Social
26.702.577/0001-39	BIOGESP - ASSOCIACAO DE GESTAO E EXECUCAO DE SERVI

Período de Apuração	Data de Vencimento	Número do Documento
Fevereiro/2025	20/03/2025	07.16.25174.2946941-9

Pagar este documento até: **30/06/2025**

Valor Total do Documento: **468,16**

Observações

Nº Recibo Declaração: 50000354954442

Composição do Documento de Arrecadação

Código	Denominação	Principal	Multa	Juros	Total
1708	IRRF - REMUNER SERV PRESTADOS POR PJ 06 IRRF - REMUNER SERV PRESTADOS POR PJ PA:02/2025 Vencimento:20/03/2025	380,00	76,00	12,16	468,16
	Totais	**380,00**	**76,00**	**12,16**	**468,16**

SENDA (Versão:5.2.5) Página: 1 / 1 23/06/2025 08:59:51

85850000004 5 68160385251 8 81071625174 2 29469419653 4

AUTENTICAÇÃO MECÂNICA

Documento de Arrecadação de Receitas Federais

85850000004 5 | 68160385251 8 | 81071625174 2 | 29469419653 4

CNPJ: 26.702.577/0001-39
Número: 07.16.25174.2946941-9
Pagar até: 30/06/2025
Valor: 468,16

Pague com o PIX

Santander

Internet Banking Empresarial

BIOGESP ASSOCIACAO DE GESTAO E EXECUCAO **Agência:** 0123 **Conta:** 130045706

Pagamentos > Boletos, contas e tributos >

Pagar com código de barras

Pagamento realizado com sucesso.

Empresa	Data do pagamento	Valor nominal	Valor total a pagar
TRIBUTOS FEDERAIS DARF NUMERADO	26/06/2025	R$ 468,16	R$ 468,16

858500000045.681603852518.810716251742.294694196534

Numero do Documento	Data de Vencimento	Valor
07.16.25174.2946941-9	30/06/2025	R$ 468,16

Codigo de Barras	Data / hora da transação:	Autenticação
85850000004-5 68160385251-8 81071625174-2 29469419653-4	26/06/2025 12:44:50	IBE96C1AB61192E41AF86F1

DARF

Central de Atendimento Santander Empresarial
4004-2125 (Regiões Metropolitanas)
0800 726 2125 (Demais Localidades)
0800 723 5007 (Pessoas com deficiência auditiva ou de fala)

SAC - Atendimento 24h por dia, todos os dias.
0800 762 7777
0800 771 0401 (Pessoas com deficiência auditiva ou de fala)
Ouvidoria - Das 9h às 18h, de segunda a sexta-feira, exceto feriado.
0800 726 0322
0800 771 0301 (Pessoas com deficiência auditiva ou de fala)

Receita Federal

Documento de Arrecadação de Receitas Federais

CNPJ	Razão Social
26.702.577/0001-39	BIOGESP - ASSOCIACAO DE GESTAO E EXECUCAO DE SERVI

Período de Apuração	Data de Vencimento	Número do Documento
Fevereiro/2025	20/03/2025	07.16.25174.2935418-2

Pagar este documento até: **30/06/2025**

Observações: **Nº Recibo Declaração: 50000354954442**

Valor Total do Documento: **2.176,94**

Composição do Documento de Arrecadação

Código	Denominação	Principal	Multa	Juros	Total
5952	RET DE CONTRIBUICOES PAGT PJ A PJ DE DIR PRIV 07 RET DE CONTRIBUICOES PAGT PJ A PJ DE DIR PRIV PA:02/2025 Vencimento:20/03/2025	1.767,00	353,40	56,54	2.176,94
	Totais	**1.767,00**	**353,40**	**56,54**	**2.176,94**

SENDA (Versão:5.2.5) Página: 1 / 1 23/06/2025 08:57:11

85850000021 5 76940385251 1 81071625174 2 29354182630 4 AUTENTICAÇÃO MECÂNICA

Documento de Arrecadação de Receitas Federais

85850000021 5 | 76940385251 1 | 81071625174 2 | 29354182630 4

CNPJ: 26.702.577/0001-39
Número: 07.16.25174.2935418-2
Pagar até: 30/06/2025
Valor: 2.176,94

Pague com o PIX

Santander

Internet Banking Empresarial

BIOGESP ASSOCIACAO DE GESTAO E EXECUCAO **Agência:** 0123 **Conta:** 130045706

Pagamentos > Boletos, contas e tributos >

Pagar com código de barras

Pagamento realizado com sucesso.

Empresa	Data do pagamento	Valor nominal	Valor total a pagar
TRIBUTOS FEDERAIS DARF NUMERADO	26/06/2025	R$ 2.176,94	R$ 2.176,94

858500000215.769403852511.810716251742.293541826304

Numero do Documento	Data de Vencimento	Valor
07.16.25174.2935418-2	30/06/2025	R$ 2.176,94

Codigo de Barras	Data / hora da transação:	Autenticação
85850000021-5 76940385251-1 81071625174-2 29354182630-4	26/06/2025 12:43:55	IBED490ECA005DE417EAD8F

DARF

Central de Atendimento Santander Empresarial
4004-2125 (Regiões Metropolitanas)
0800 726 2125 (Demais Localidades)
0800 723 5007 (Pessoas com deficiência auditiva ou de fala)

SAC - Atendimento 24h por dia, todos os dias.
0800 762 7777
0800 771 0401 (Pessoas com deficiência auditiva ou de fala)
Ouvidoria - Das 9h às 18h, de segunda a sexta-feira, exceto feriado.
0800 726 0322
0800 771 0301 (Pessoas com deficiência auditiva ou de fala)

SIX LABOR

SIX LABOR LTDA.

RELATÓRIO MENSAL DE EXECUÇÃO

UPA SANTA LUZIA

PERÍODO DE REFERÊNCIA:
DE 01 DE OUTUBRO DE 2024 A 31 DE OUTUBRO DE 2024

- **Apresentação:**

Um dos fundamentos primordiais na prevenção e controle de infecções relacionadas à assistência à saúde é a higiene e limpeza ambiental. Este guia aborda especificamente a higiene ambiental, destacando sua importância como parte integrante das medidas para conter a disseminação da resistência microbiana em ambientes de saúde. Não busca substituir, mas sim complementar o manual "Segurança do paciente em serviços de saúde: limpeza e desinfecção de superfícies", publicado pela Agência Nacional de Vigilância Sanitária (ANVISA) em 2012.

- **Introdução:**

Os espaços ocupados por pacientes podem servir como reservatórios para microrganismos resistentes, facilitando a propagação desses agentes (Kramer et al., 2006). Uma pesquisa realizada em Massachusetts descobriu uma ligação entre a contaminação do ambiente com Enterococcus spp. resistentes à vancomicina (VRE) e a infeção ou colonização por esse agente.A resistência aos micróbios é um desafio de alcance mundial que afeta tanto os ambientes hospitalares como as comunidades (OPAS, 2009; ECDC, 2010; WHO, 2014). Infecções causadas por microrganismos resistentes aumentam o tempo de internação, a taxa de mortalidade e os custos dos cuidados de saúde (WHO, 2012; WHO, 2014). Também foi observada uma ligação entre os níveis de colonização e a contaminação do ambiente (Drees et al., 2008). Em outro estudo, a internação em quartos anteriormente ocupados por pacientes portadores de VRE e Staphylococcus aureus resistente à oxacilina (MRSA) aumentou em 40% o risco de adquirir esses patógenos (Huang et al., 2006). As práticas rotineiras de limpeza e desinfeção do ambiente são fundamentais para prevenir a disseminação de microrganismos resistentes no ambiente hospitalar. Portanto, é essencial desenvolver um documento que destaque as melhores práticas relacionadas à limpeza e desinfeção do ambiente

- **Objetivo:**

Visa a adequar o espaço para as atividades cotidianas, zelando pela organização e preservação dos equipamentos e estruturas, com o intuito principal de impedir a propagação de microrganismos que podem causar infecções associadas aos cuidados de saúde.

- **Gerenciamento e Planejamento do Serviço Hospitalar de Higiene.**

Superfícies ambientais são frequentementecontaminadas por comuns agentes causais de Infecções Relacionadas à Assistência à Saúde (IRAS) como Staphylococcus aureus resistente à oxacilina (MRSA), Enterococcus spp. resistentes à vancomicina (VRE), Clostridium difficile, entre outros (Otter et al., 2011; Weber et al., 2013). E há evidência da persistência de microrganismosde importância clínica no ambiente por períodos prolongados (Kramer et. al., 2006).
Desse modo, é fundamentalgarantir limpeza e desinfecção adequada de superfícies ambientais com vistas à redução do risco da disseminação de patógenos entre pacientes, visitantes e profissionais de saúde.
Entretanto, garantir a qualidade da limpeza no ambiente hospitalar envolve a disponibilidade de recursos, estrutura e rotinas detalhadas, bem como, adequada capacitação da equipe e ferramentas voltadas ao monitoramentodos processos e resultados. O primeiro passo a ser dado em direção à garantia de padrões de higiene é o planejamento e estruturação dos serviços.
Para tanto, é necessário definir responsabilidadese funções, tanto no que se refere ao suporte necessário ao serviço de higiene, quanto à operação propriamentedita. O plano operacional de limpeza deve contemplar o mapeamento das áreas quanto ao risco para disseminação de microrganismos,a definição do que deve ser limpo, quem deve realizar a higienização, localização dos itens/áreas, frequência e método de limpeza, de acordo com a disponibilidadede pessoal.
Ainda outros aspectos importantes dizem respeito à qualificação da equipe, ao monitoramentoda qualidade do serviço prestado e ao planejamento de ações para melhorias futuras e readequação do plano caso seja necessário.
O plano operacional de limpeza irá promover a confiança entre pacientes, usuários e colaboradores de serviços de serviços de saúde quanto à garantia da higiene das instalações, além de assegurar boas práticas de prevenção e controle de infecção A elaboração do plano operacional de limpeza deve assegurar que toda a esquipe que atua na higienização tenha clareza quanto às especificações e requisitos de cada tarefa.

- **Definição de Saneantes, Equipamentos e Métodos de Limpeza.**

Alguns dos equipamentos utilizados para limpeza mecanizada são máquinas lavadoras e e enceradeiras. Para limpeza manual podem ser citados os mops, rodos, kits para limpeza, baldes, panos de limpeza de pisos, rodos e espremedores. (ANVISA,2012).

Para que seja possível alcançar o sucesso no processo de limpeza e desinfecção é fundamental que os três componentes apresentados na figura 2 estejam em consonância.

Visando a proteçãoaos trabalhadoresduranteo exercíciode suas funçõessegurança dos nossos colaboradores distribuímospara o uso os EPIS:

Uniformes Impermeáveis

Tendo em vista que os profissionais de limpeza, especialmente, estão em constante contato com a água (inclusive da chuva, em alguns casos) **e substâncias químicas, é essencial protegê-los da umidade e dos riscos à saúde provocados por determinados produtos.**

Botas antiderrapantes

Feitas de borracha, as botas antiderrapantessão ideais durante a lavagem de pisos por evitarem o risco de quedas por escorregões. E**sse EPI de limpeza hospitalar também protege os colaboradores de materiais cortantes e do contato com substâncias contaminantes.** Sendo assim, contribui com o bem-estar e a segurança na execução das atividades.

Máscaras

As máscaras são indicadas principalmentequando os profissionais entram em contato com produtos químicos mais fortes, o que é algo comum em suas atividades. Da mesma maneira, esse EPI de limpeza hospitalar **protege contra respingos e microrganismos presentes no ar** que, se inalados, podem provocar infecções e doenças.

Luvas

Como sabemos, o risco de contaminação por vírus e bactérias em ambientes clínicos e hospitalares é grande, se comparado a outros locais. Além disso, existe o perigo de acidentes por objetos cortantes despejados dentro dos lixos.

LOCAL DO DESENVOLVIMENTO DAS ATIVIDADES:

Estr. da Col., 2959 - Santa Luzia, Ribeirão Pires - SP

NÚMERO DE PROFISSIONAIS:

	Quantitativo
Lider de Equipe	1
Aux. de Serviços gerais	12
Controlador de Acesso	12
Copeira	2

CARGA HORÁRIA DA EQUIPE:

FUNÇÃO	CARGA HORÁRIA TOTAL MENSAL
AUX DE LIMPEZA	180 HRS
CONTROLADOR DE ACESSO	180 HRS

Implementação das estratégias delineadas.

Na regularidade estabelecida do planejamento das atividades, os trabalhos se desenrolaram. A boa frequência por parte dos trabalhadores foi mantida. Mantém-se a rotina. Muito se preocupa a equipe em dar atenção aos pequenos detalhes, priorizando os locais mais críticos.

Segue Fotos:

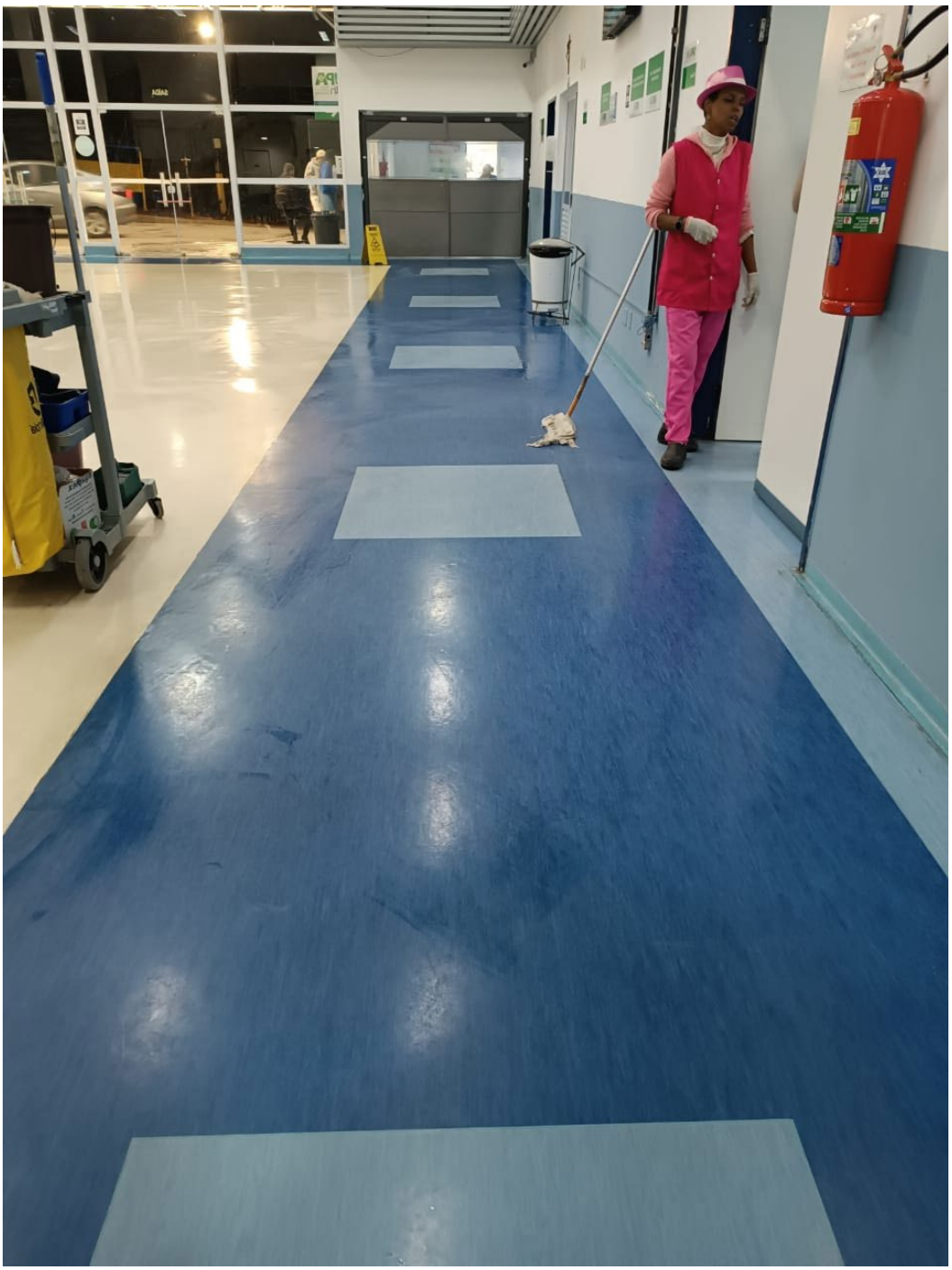

SIX LABOR



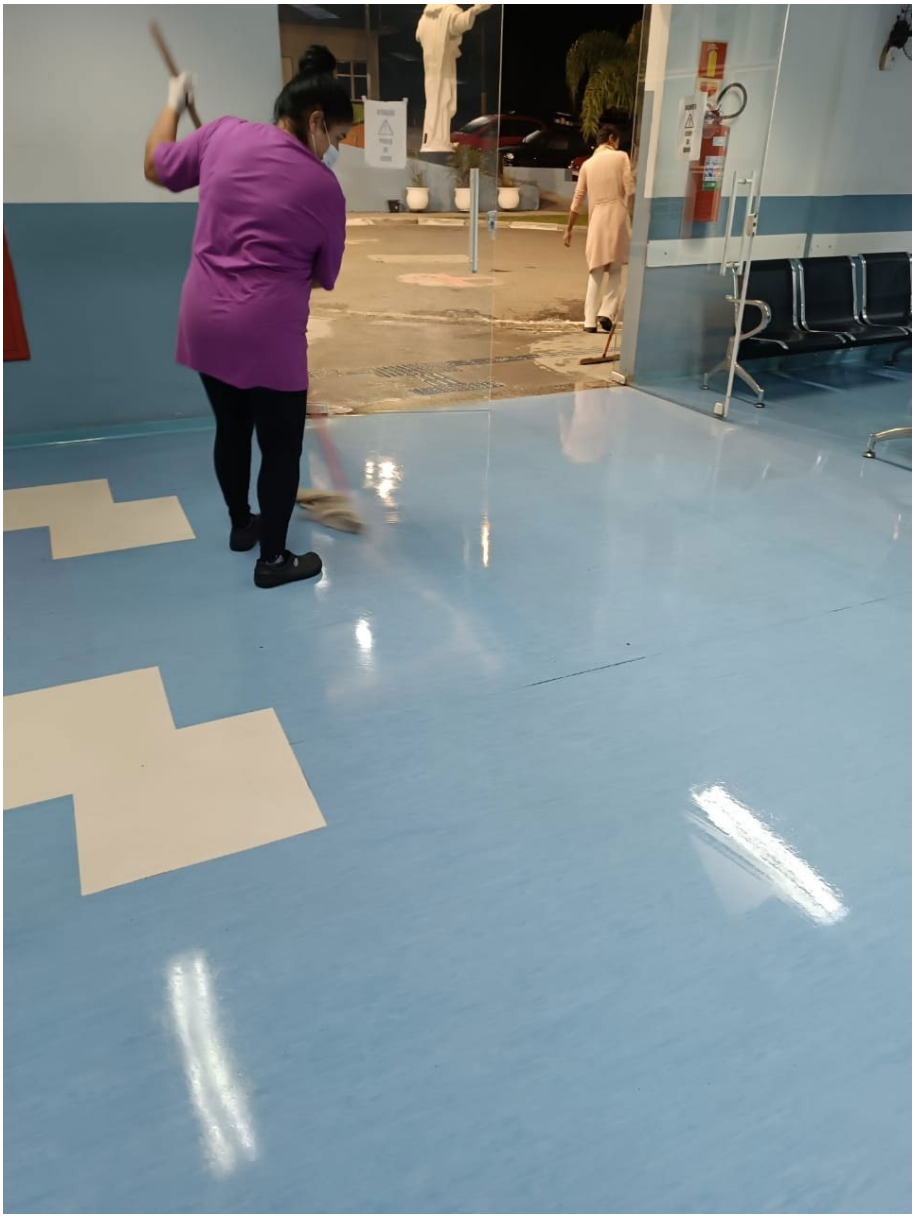

SIX LABOR

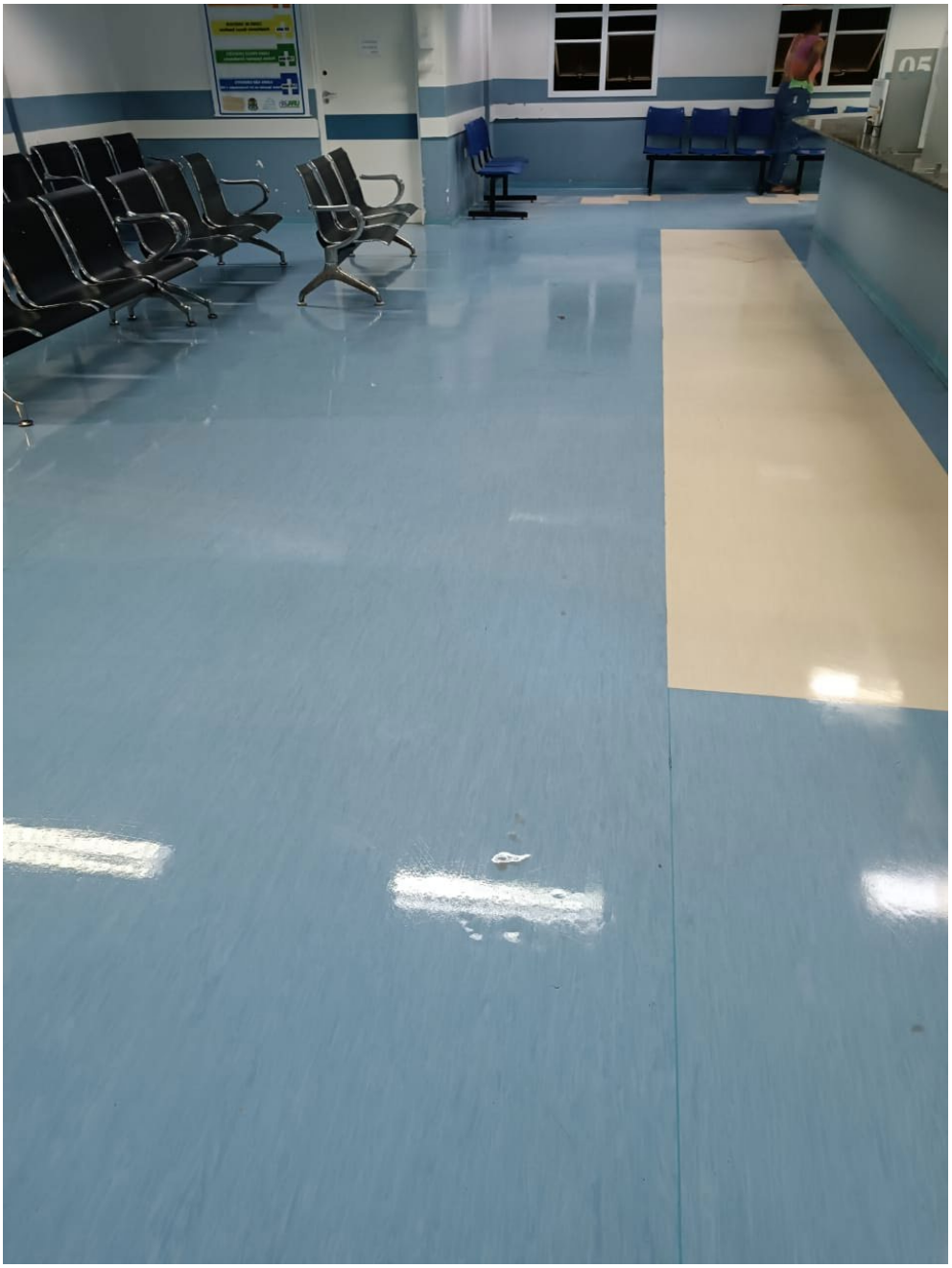



SIX LABOR





SIX LABOR





SIX LABOR



SIX LABOR



SIX LABOR





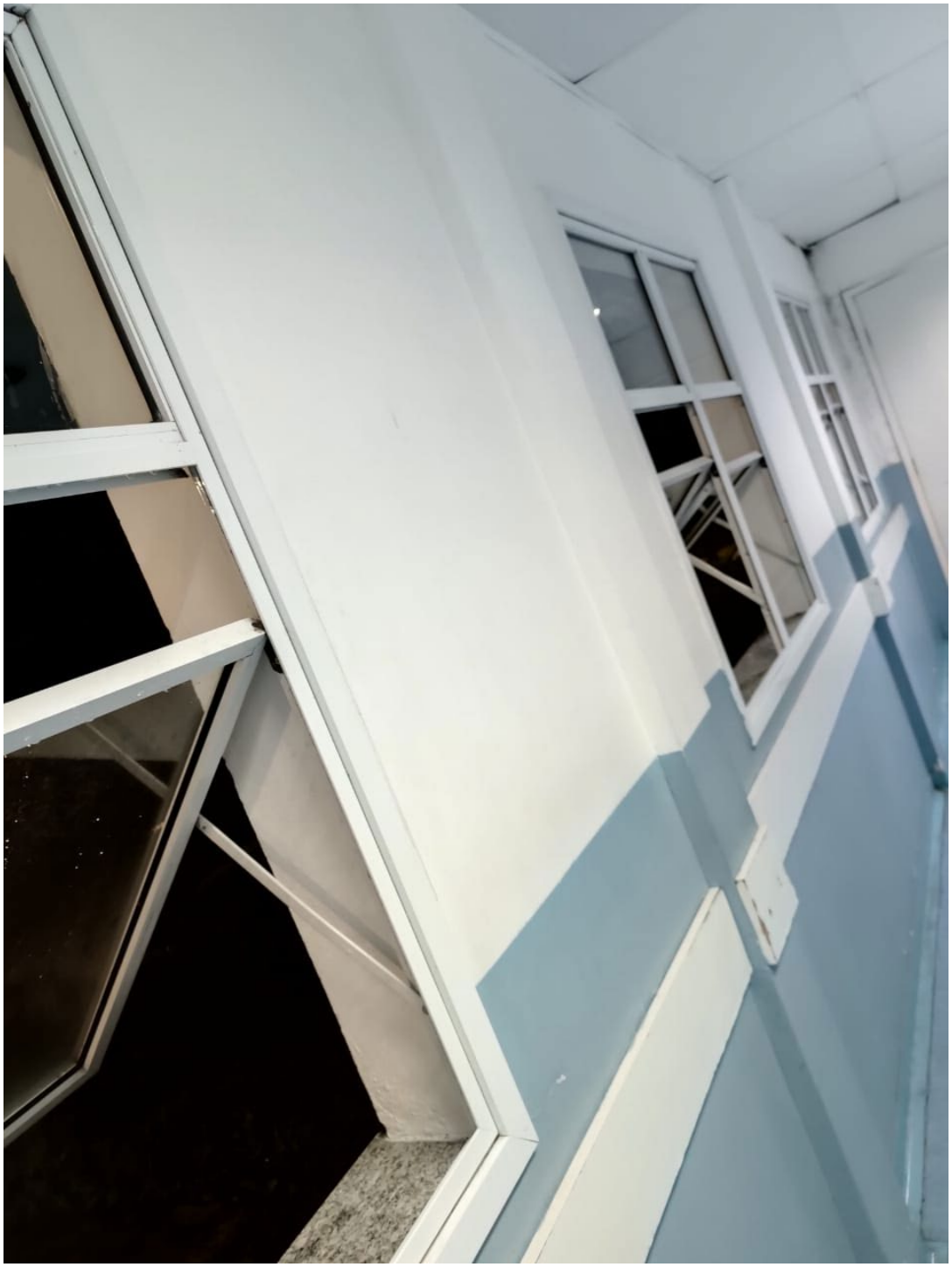



SIX LABOR





SIX LABOR



SIX LABOR





Ribeirão Pires, 01 Novembro 2024

MINISTÉRIO DA FAZENDA
Secretaria da Receita Federal do Brasil
Procuradoria-Geral da Fazenda Nacional

CERTIDÃO NEGATIVA DE DÉBITOS RELATIVOS AOS TRIBUTOS FEDERAIS E À DÍVIDA ATIVA DA UNIÃO

Nome: SIX LABOR LTDA
CNPJ: 61.320.768/0001-37

Ressalvado o direito de a Fazenda Nacional cobrar e inscrever quaisquer dívidas de responsabilidade do sujeito passivo acima identificado que vierem a ser apuradas, é certificado que não constam pendências em seu nome, relativas a créditos tributários administrados pela Secretaria da Receita Federal do Brasil (RFB) e a inscrições em Dívida Ativa da União (DAU) junto à Procuradoria-Geral da Fazenda Nacional (PGFN).

Esta certidão é válida para o estabelecimento matriz e suas filiais e, no caso de ente federativo, para todos os órgãos e fundos públicos da administração direta a ele vinculados. Refere-se à situação do sujeito passivo no âmbito da RFB e da PGFN e abrange inclusive as contribuições sociais previstas nas alíneas 'a' a 'd' do parágrafo único do art. 11 da Lei nº 8.212, de 24 de julho de 1991.

A aceitação desta certidão está condicionada à verificação de sua autenticidade na Internet, nos endereços <http://rfb.gov.br> ou <http://www.pgfn.gov.br>.

Certidão emitida gratuitamente com base na Portaria Conjunta RFB/PGFN nº 1.751, de 2/10/2014.
Emitida às 14:50:53 do dia 04/02/2025 <hora e data de Brasília>.
Válida até 03/08/2025.
Código de controle da certidão: **FCC3.C4BE.E47D.EAAB**
Qualquer rasura ou emenda invalidará este documento.

Secretaria da Fazenda e Planejamento do Estado de São Paulo

Débitos Tributários Não Inscritos na Dívida Ativa do Estado de São Paulo

CNPJ: 61.320.768/0001-37

Ressalvado o direito da Secretaria da Fazenda e Planejamento do Estado de São Paulo de apurar débitos de responsabilidade da pessoa jurídica acima identificada, é certificado que **não constam débitos** declarados ou apurados pendentes de inscrição na Dívida Ativa de responsabilidade do estabelecimento matriz/filial acima identificado.

Certidão nº	25020743869-09
Data e hora da emissão	18/02/2025 09:48:57
Validade	6 (seis) meses, contados da data de sua expedição.

Qualquer rasura ou emenda invalidará este documento.

A aceitação desta certidão está condicionada à verificação de sua autenticidade no sítio **www.pfe.fazenda.sp.gov.br**

PREFEITURA DE SÃO PAULO
FAZENDA

SECRETARIA MUNICIPAL DA FAZENDA

Certidão Conjunta de Débitos de Tributos Mobiliários

Certidão Número: 0294227 - 2025

CPF/CNPJ Raiz: 61.320.768/
Contribuinte: SIX LABOR LTDA

Liberação: 04/02/2025
Validade: 03/08/2025

Tributos Abrangidos:

Imposto Sobre Serviços - ISS
Taxa de Fiscalização de Localização Instalação e Funcionamento
Taxa de Fiscalização de Anúncio - TFA
Taxa de Fiscalização de Estabelecimento - TFE
Taxa de Resíduos Sólidos de Serviços de Saúde - TRSS (incidência a partir de Jan/2011)
Imposto Sobre Transmissão de Bens Imóveis - ITBI

Unidades Tributárias:

CCM 7.936.072-6- Inicio atv :22/12/2023 (R DOS PINHEIROS, 498 - CEP: 05422-902)

Ressalvado o direito de a Fazenda Municipal cobrar e inscrever quaisquer dívidas de responsabilidade do sujeito passivo que vierem a ser apuradas ou que se verifiquem a qualquer tempo, inclusive em relação ao período contido neste documento, relativas a tributos administrados pela Secretaria Municipal da Fazenda e a inscrições em Dívida Ativa Municipal, junto à Procuradoria Geral do Município é certificado que a Situação Fiscal do Contribuinte supra, referente aos créditos tributários inscritos e não inscritos na Dívida Ativa abrangidos por esta certidão, até a presente data é: **REGULAR.**

A aceitação desta certidão está condicionada à verificação de sua autenticidade na Internet, no endereço http://www.prefeitura.sp.gov.br/cidade/secretarias/fazenda/.
Qualquer rasura invalidará este documento.

SITUAÇÃO REGULAR

Certidão expedida com base na Portaria Conjunta SF/PGM nº 4, de 12 de abril de 2017, Instrução Normativa SF/SUREM nº 3, de 6 de abril de 2015, Decreto 50.691, de 29 de junho de 2009, Decreto 51.714, de 13 de agosto de 2010; Portaria SF nº 268, de 11 de outubro de 2019 e Portaria SF nº 182, de 04 de agosto de 2021.

Certidão emitida às 12:00:13 horas do dia 04/02/2025 (hora e data de Brasília).

Código de Autenticidade: E0EB7DD5

A autenticidade desta certidão deverá ser confirmada na página da Secretaria Municipal da Fazenda http://www.prefeitura.sp.gov.br/sf

PODER JUDICIÁRIO
JUSTIÇA DO TRABALHO

CERTIDÃO NEGATIVA DE DÉBITOS TRABALHISTAS

Nome: SIX LABOR LTDA (MATRIZ E FILIAIS)
CNPJ: 61.320.768/0001-37
Certidão nº: 6282094/2025
Expedição: 04/02/2025, às 12:03:46
Validade: 03/08/2025 - 180 (cento e oitenta) dias, contados da data de sua expedição.

Certifica-se que **SIX LABOR LTDA (MATRIZ E FILIAIS)**, inscrito(a) no CNPJ sob o nº **61.320.768/0001-37**, **NÃO CONSTA** como inadimplente no Banco Nacional de Devedores Trabalhistas.
Certidão emitida com base nos arts. 642-A e 883-A da Consolidação das Leis do Trabalho, acrescentados pelas Leis ns.° 12.440/2011 e 13.467/2017, e no Ato 01/2022 da CGJT, de 21 de janeiro de 2022.
Os dados constantes desta Certidão são de responsabilidade dos Tribunais do Trabalho.
No caso de pessoa jurídica, a Certidão atesta a empresa em relação a todos os seus estabelecimentos, agências ou filiais.
A aceitação desta certidão condiciona-se à verificação de sua autenticidade no portal do Tribunal Superior do Trabalho na Internet (http://www.tst.jus.br).
Certidão emitida gratuitamente.

INFORMAÇÃO IMPORTANTE
Do Banco Nacional de Devedores Trabalhistas constam os dados necessários à identificação das pessoas naturais e jurídicas inadimplentes perante a Justiça do Trabalho quanto às obrigações estabelecidas em sentença condenatória transitada em julgado ou em acordos judiciais trabalhistas, inclusive no concernente aos recolhimentos previdenciários, a honorários, a custas, a emolumentos ou a recolhimentos determinados em lei; ou decorrentes de execução de acordos firmados perante o Ministério Público do Trabalho, Comissão de Conciliação Prévia ou demais títulos que, por disposição legal, contiver força executiva.

Imprimir Baixar PDF

SECRETARIA DA FAZENDA DO ESTADO DE SÃO PAULO

Cadastro Informativo dos Créditos não Quitados de Órgãos e Entidades Estaduais
CADIN Estadual

Informações Cadastrais

CNPJ/CPF: 61.320.768/0001-37

Não foram encontradas pendências no Cadastro de Créditos não quitados de Órgãos e Entidades Estaduais – CADIN ESTADUAL.

Pesquisa realizada em: 29/04/2025 às 09:59:03

Se você recebeu o comunicado CADIN regularize sua situação em 90 (noventa) dias contados a partir da data de expedição do mesmo.

Este documento não tem validade de Certidão Negativa.
Em conformidade com a Lei Estadual nº 12.799/2008 a inexistência de registro no CADIN Estadual:
- Não configura reconhecimento de regularidade de situação, nem dispensa a apresentação dos documentos exigidos em lei, decreto e demais atos normativos. (artigo 7º)
- Não impede a consulta prévia pelos órgãos e entidades da Administração direta e indireta ao sistema CADIN Estadual. (artigo 6º)
- Aos registros incluídos após a emissão da declaração cabe a aplicação do parágrafo 1º do artigo 6º.

A autenticidade deste documento deverá ser confirmada na página da Secretaria da Fazenda do Estado de São Paulo, endereço: https://www.fazenda.sp.gov.br/cadin_estadual/pages/publ/cadin.aspx

Código da Declaração: 3F8C4F2A.898D7940.9377344D.DB1E7AF7

EMISSÃO GRATUITA

Atenção: Qualquer rasura ou emenda invalidará este documento.

Prefeitura da Estância Hidromineral de Poá

Secretaria Municipal da Fazenda

Nota Fiscal Eletrônica de Serviços - NF-e

Número da Nota/Série	Data e Hora de Emissão	Código de Verificação	Página
36/NFE	03/02/2025 09:47:02	E764CF46EA0027A5538E	1 / 2

PRESTADOR

CNPJ : 12.642.224/0001-86 IE: 546.280.890-110 IM: 52133
Razão Social : M&R SOLUÇÕES INTELIGENTES LTDA
Endereço : Rua Hermógenes La Regina - Num: 78 - SALA 03 A
Bairro : Centro - CEP: 08.550-230
Município : POA - SP Telefone: (11)2500-2500

Dados da Nota

TOMADOR

CNPJ : 26.702.577/0001-39 IE: IM:
Razão Social : BIOGESP - ASSOCIACAO DE GESTAO E EXECUCAO DE SERVICOS PUBLICOS E SOCIAIS
Endereço : RUA CUNHA GAGO - Num: 700. Bairro: PINHEIROS - CEP: 05.421-001
Município : SAO PAULO - SP

Local de Prestação de Serviço

Endereço :Estrada da Colônia - Num: 2959. Bairro: Santa Luzia - CEP: 09.405-390
Municipio :RIBEIRAO PIRES - SP

Local de Incidência do ISSQN

Município: RIBEIRAO PIRES - SP

Discriminação do Serviço

Contrato de Gestão nº 383/2022 da Prefeitura de Ribeirão Pires, nas UPA, CAPS e RT
Período da prestação do serviço: JANEIRO 2025
prestação de serviços de limpeza, portaria e copeiragem, com fornecimento de mão de obra e insumos
DADOS BANCÁRIOS:
BANCO SANTANDER
AGÊNCIA: 0660
CONTA CORRENTE: 13.005.567-7

Dedução / Outras Informações

VALOR TOTAL DA NOTA = R$ 189.000,00

Código do Serviço: 17.05 - Fornecimento de mão-de-obra, mesmo em caráter temporário, inclusive de empregados ou trabalhadores,

Desconto Incondicional (R$)	Deduções (R$)	Base de Cálculo (R$)	ISSQN Retido na Fonte
0,00	0,00	189.000,00	SIM
Alíquota ISSQN (%)	**Valor do ISSQN (R$)**		
4,00	7.560,00		

Retenções na Fonte pelo Tomador

ISS RETIDO	TOT.TRIB:					
7.560,00	7.560,00					

Dados do Vencimento

Valor Documento R$: 189.000,00 Forma Pgto: A VISTA
Valor por extenso: Cento e Oitenta e Nove Mil Reais

Prefeitura da Estância Hidromineral de Poá Secretaria Municipal da Fazenda Nota Fiscal Eletrônica de Serviços - NF-e	Número da Nota/Série 36/NFE
	Data e Hora de Emissão 03/02/2025 09:47:02
	Código de Verificação E764CF46EA0027A5538E
	Página 2 / 2

Recebi(emos) de M&R SOLUÇÕES INTELIGENTES LTDA os serviços constantes na Nota Fiscal Eletrônica ao lado. / / Data	Identificação do Recebedor	Dados que Identificam a Nota-1 Número da Nota 36/NFE Emissão 03/02/2025 09:47:02 Código de verificação E764CF46EA0027A5538E

Santander

Internet Banking Empresarial

BIOGESP ASSOCIACAO DE GESTAO E EXECUCAO **Agência:** 0123 **Conta:** 130045706

Pronto! O pagamento foi realizado. Fazer outro Pix

Comprovante do Pix

Valor pago
R$ 86.940,00

Forma de pagamento
Ag 0123 Cc 13004570-6

Mensagem para o recebedor
DIFERENÇA DA NF 36

Dados do recebedor

Nome
MR SOLUCOES INTELIGENTES LTDA

CNPJ / CPF
12.***.***/****-86

Instituição
BCO SANTANDER (BRASIL) S.A.

Conta destino
Ag 0660 Cc 130055677

Dados do pagador

De
BIOGESP ASSOCIACAO DE GESTAO E EXECUCAO

CNPJ
26.***.***/****-39

Instituição
BANCO SANTANDER (BRASIL) S.A.

ID/Transação
E90400888202506182031412030642O9

Data e hora da transação
18/06/2025 - 17:31:49

Código de autenticação
IBE06E23635B0B17C4214BA

Central de Atendimento Santander Empresarial
4004-2125 (Regiões Metropolitanas)
0800 726 2125 (Demais Localidades)
0800 723 5007 (Pessoas com deficiência auditiva ou de fala)

SAC - Atendimento 24h por dia, todos os dias.
0800 762 7777
0800 771 0401 (Pessoas com deficiência auditiva ou de fala)
Ouvidoria - Das 9h às 18h, de segunda a sexta-feira, exceto feriado.
0800 726 0322
0800 771 0301 (Pessoas com deficiência auditiva ou de fala)

Santander

Internet Banking Empresarial

BIOGESP ASSOCIACAO GESTAO EXECUCAO SERVI **Agência:** 0123 **Conta:** 130045706

Comprovante de pagamento

Pronto! Seu pagamento foi realizado

Valor pago
R$ 94.500,00

Tipo de transferência
agencia-conta

Informação para o recebedor
REFERENTE A NF 36

Forma de pagamento
Ag 0123 - Cc 13004570-6

Data do pagamento
14/03/2025

Dados do recebedor

Para
MR SOLUCOES INTELIGENTES LTDA ME

CNPJ
12.******/****-86

Instituição
BCO SANTANDER (BRASIL) S.A.

Dados do pagador

De
BIOGESP ASSOCIACAO GESTAO EXECUCAO SERVI

CNPJ
26.******/****-39

Instituição
BANCO SANTANDER (BRASIL) S.A.

ID/Transação
E90400888202503141406360250404443

Data e hora da transação
14/03/2025 - 11:07:22

Instituição iniciadora de pagamento
BANCO SANTANDER (BRASIL) S.A.

Código de autenticação
IBE06A3D4BCA4E76541719A

Central de Atendimento Santander Empresarial
4004-2125 (Regiões Metropolitanas)
0800 726 2125 (Demais Localidades)
0800 723 5007 (Pessoas com deficiência auditiva ou de fala)

SAC - Atendimento 24h por dia, todos os dias.
0800 762 7777
0800 771 0401 (Pessoas com deficiência auditiva ou de fala)
Ouvidoria - Das 9h às 18h, de segunda a sexta-feira, exceto feriado.
0800 726 0322
0800 771 0301 (Pessoas com deficiência auditiva ou de fala)

ESCALA MENSAL

JANEIRO 2025

PREFEITURA DA ESTÂNCIA TURÍSTICA DE RIBEIRÃO PIRES

UNIDADE DE PRONTO ATENDIMENTO SANTA LUZIA

***** ESCALA MENSAL DE LIMPEZA E HIGIENIZAÇÃO *****

CONTRATO / VÍNCULO	CPF	NOME	CARGO / FUNÇÃO	HORÁRIO	1ª QUINZENA															2ª QUINZENA														
					1	2	3	4	5	6	7	8	9	10	11	12	13	14	15	16	17	18	19	20	21	22	23	24	25	26	27	28	29	30	31
					QUA	QUI	SEX	SÁB	DOM	SEG	TER	QUA	QUI	SEX	SÁB	DOM	SEG	TER	QUA	QUI	SEX	SÁB	DOM	SEG	TER	QUA	QUI	SEX	SÁB	DOM	SEG	TER	QUA	QUI	SEX
DIARISTAS																																		
M&R	166.693.968-48	Josiane Fonseca Rodrigues	Serviços Gerais	08h - 17h		*	*			*	*	*	*				*	*	*	*	*			*	*	*	*	*			*	*	*	*	*
M&R	077.925.298-51	Sergio Aparecido Fonseca	Serviços Gerais	08h - 17h		*	*			*	*	*	*				*	*	*	*	*			*	*	*	*	*			*	*	*	*	*
DIURNO A																																		
M&R	140.199.118-19	Valdeilde Lins de Carvalho	**Copeira**	07h - 19h	*		*		F		*		*		*		*		*		*		*		*		*		*		*		*	
M&R	235.600.518-86	Elaine Cristina do Nascimento	Serviços Gerais	06h - 18h	*		*		F		*		*		*		*		*		*		*		*		*		*		*		*	
M&R	450.719.718-80	Eliane Miranda M. dos Santos	Serviços Gerais	06h - 18h	*		*		*		*		*		F		*		*		*		*		*		*		*		*		*	
M&R	301.733.828-27	Erica dos Santos De Paula	Serviços Gerais	06h - 18h	*		*		*		*		*		*		*		*		*		*		*		*		*		F		*	
NOTURNO A																																		
M&R	382.075.658-29	Claudiomar Solange L. Miron	Serviços Gerais	18h - 06h	*		*		*		*		*		F		*		*		*		*		*		*		*		*		*	
M&R	328.622.948-29	Marcia Aparecida Felix	Serviços Gerais	18h - 06h	*		*		*		*		*		*		FÉRIAS																		
DIURNO B																																		
M&R	180.290.928-14	Silvana Morais de Souza	**Copeira**	07h - 19h		*		*		*		*		*		*		*		*		*		*		*		*		*		*		
M&R	082.434.568-13	Maria Auxiliadora da Silva	Serviços Gerais	06h - 18h		*		*		*		*		*		*		*		*		*		*		F		*		*		*		
M&R		Nailza Lins Teixeira	Serviços Gerais	06h - 18h		*		*		*		*		*		F		*		*		*		*		*		*		*		*		
NOTURNO B																																		
M&R	192.233.328-00	Jadilza Maria R. da Silva	Serviços Gerais	18h - 06h		*		*		*		*		*		F		*		*		*		*		*		*		*		*		
M&R	180.193.448-70	Anair Miranda Moreira	Serviços Gerais	18h - 06h		F		*		*		*		*		*		*		*		*		*		*		*		*		*		

CARIMBO E ASSINATURA DA DIRETORA ADMINISTRATIVO

LEGENDA				
	*	COBERTO	BH	FOLGA DE BH
	CB	COBERTO COM BH	F	FOLGA QUINZ.
	FI	FALTA INJUST.	FF	FOLGA FERIADO
	FJ	FALTA JUST.	FT	FOLGA TRABALHADA
	FE	FÉRIAS	HE	HORA-EXTRA
	FA	FOLGA ABONADA	LM	LICENÇA MÉDICA

NÚMERO DE LEITOS:	
OBSERVAÇÃO MASCULINA	5
OBSERVAÇÃO FEMININA	5
PEDIATRIA	5
ISOLAMENTO ADULTO	1
SALA DE EMERGÊNCIA	3

****NÃO SERÁ AUTORIZADO TROCA DE FOLGAS EM HIPÓTESE ALGUMA*****

	ESCALA MENSAL	PREFEITURA DA ESTÂNCIA TURÍSTICA DE RIBEIRÃO PIRES	
	JANEIRO 2025	M&R - SOLUÇÕES INTELIGENTES	
		UNIDADE DE PRONTO ATENDIMENTO SANTA LUZIA	

* * * ESCALA MENSAL DE CONTROLE ACESSO * * *

CONTRATO / VÍNCULO	CPF	NOME	CARGO / FUNÇÃO	HORÁRIO	1ª QUINZENA															2ª QUINZENA														
					1	2	3	4	5	6	7	8	9	10	11	12	13	14	15	16	17	18	19	20	21	22	23	24	25	26	27	28	29	30	31
					QUA	QUI	SEX	SÁB	DOM	SEG	TER	QUA	QUI	SEX	SÁB	DOM	SEG	TER	QUA	QUI	SEX	SÁB	DOM	SEG	TER	QUA	QUI	SEX	SÁB	DOM	SEG	TER	QUA	QUI	SEX
CONTROLE DE ACESSO - 2a. a 6a.																																			
M&R	376.268.969-74	Vanessa Borges Silva Santos	Lider Controle de Acesso	08-18h		*				*	*	*	*	*			*	*	*	*	*			*	*	*	*				*	*	*	*	*
				08-17h			*							*							*							*								*
CONTROLE DE ACESSO DIURNO A																																			
M&R	288.284.088-80	Célio Bibiano dos Santos	Cont. Acesso	06-18h	*		*		*		*		F		*		*		*		*		*		*		*		*			*		*	
M&R	457.646.788-38	Silvia Helena Rolim	Cont. Acesso	06-18h	*		*		*		*		*		*		F		*		*		*		*		*		*			*		*	
CONTROLE DE ACESSO - NOTURNO A																																			
M&R	276.484.528-63	Eduardo Cesar Costa	Cont. Acesso	18-06h	*		*		*		*		*		*		*		*		*		F		*		*		*			*		*	
M&R	155.330.238-95	Donizete Cicero do Amaral	Cont. Acesso	18-06h	FÉRIAS																*		*		*		*		*			*		*	F
M&R	478.-095.418-54	João Vitor Hepp Zanela	Cont. Acesso	18-06h	*				*		*		*		*		*		*		*		*		*		*		*			*	F	*	
CONTROLE DE ACESSO - DIURNO B																																			
M&R	346.112.738-81	Edson Torres Gomes	Cont. Acesso	06-18h		*		*		*		*		F		*		*		*		*		*		*		*			*		*	
M&R		Alex Oliveira Campos	Contr. Acesso	06-18h		*		*		*		*		*		*		*		*		*		*		*		*			*		*	
M&R	377.398.188-01	Eloá Lorena Harbs	Contr. Acesso	06-18h		*		*		*		*		*		F	FÉRIAS																		
CONTROLE DE ACESSO -NOTURNO B																																			
M&R	124.421.968-16	Luis Alves	Cont. Acesso	18-06h		*		*		*		*		*		*		*		*		*		*		*		*			F		F	
M&R	295.332.008-39	Alex Sandro Cominatto	Cont. Acesso	18-06h		*		F		*		*		*		*		*		*		*		*		*		*			*		*	
M&R	478. 219.448-07	Leonardo dos Santos Neto	Cont. Acesso	18-06h		*		*		F		*		*		*		*		*		*		*		*		*			*		*	

CB	COBERTO COM BH	F	FOLGA QUINZ.
FI	FALTA INJUST.	FT	FOLGA TRABALHADA
FJ	FALTA JUST.	HE	HORA-EXTRA
FE	FÉRIAS	LM	LICENÇA MÉDICA
FA	FOLGA ABONADA		

Prefeitura da Estância Hidromineral de Poá

Secretaria Municipal da Fazenda

Nota Fiscal Eletrônica de Serviços - NF-e

Número da Nota/Série	Data e Hora de Emissão	Código de Verificação	Página
39/NFE	05/03/2025 10:36:54	57DE901A1EEF365D2082	1 / 1

PRESTADOR

CNPJ : 12.642.224/0001-86 IE: 546.280.890-110 IM: 52133
Razão Social : M&R SOLUÇÕES INTELIGENTES LTDA
Endereço : Rua Hermógenes La Regina - Num: 78 - SALA 03 A
Bairro : Centro - CEP: 08.550-230
Município : POA - SP Telefone: (11)2500-2500

Dados da Nota

TOMADOR

CNPJ : 26.702.577/0001-39 IE: IM:
Razão Social : BIOGESP - ASSOCIACAO DE GESTAO E EXECUCAO DE SERVICOS PUBLICOS E SOCIAIS
Endereço : RUA CUNHA GAGO - Num: 700. Bairro: PINHEIROS - CEP: 05.421-001
Município : SAO PAULO - SP

Local de Prestação de Serviço

Endereço : Estrada da Colônia - Num: 2959. Bairro: Santa Luzia - CEP: 09.405-390
Municipio : RIBEIRAO PIRES - SP

Local de Incidência do ISSQN

Município: RIBEIRAO PIRES - SP

Discriminação do Serviço

Contrato de Gestão nº 383/2022 da Prefeitura de Ribeirão Pires, nas UPA, CAPS e RT
Período da prestação do serviço: FEVEREIRO 2025
prestação de serviços de limpeza, portaria e copeiragem, com fornecimento de mão de obra e insumos
DADOS BANCÁRIOS:
BANCO SANTANDER
AGÊNCIA: 0660
CONTA CORRENTE: 13.005.567-7

Dedução / Outras Informações

VALOR TOTAL DA NOTA = R$ 189.000,00

Código do Serviço: 17.05 - Fornecimento de mão-de-obra, mesmo em caráter temporário, inclusive de empregados ou trabalhadores,

Desconto Incondicional (R$)	Deduções (R$)	Base de Cálculo (R$)	ISSQN Retido na Fonte
0,00	0,00	189.000,00	NAO
Alíquota ISSQN (%)	**Valor do ISSQN (R$)**		
4,00	7.560,00		

Dados do Vencimento

Valor Documento R$: 189.000,00 Forma Pgto: A VISTA
Valor por extenso: Cento e Oitenta e Nove Mil Reais

- - - -

Santander

Internet Banking Empresarial

BIOGESP ASSOCIACAO DE GESTAO E EXECUCAO **Agência:** 0123 **Conta:** 130045706

Pronto! O pagamento foi realizado. Fazer outro Pix

Comprovante do Pix

Valor pago
R$ 189.000,00

Forma de pagamento
Ag 0123 Cc 13004570-6

Mensagem para o recebedor
REFERENTE A NF 39

Dados do recebedor

Nome
MR SOLUCOES INTELIGENTES LTDA

CNPJ / CPF
12.***.***/****-86

Instituição
BCO SANTANDER (BRASIL) S.A.

Conta destino
Ag 0660 Cc 130055677

Dados do pagador

De
BIOGESP ASSOCIACAO DE GESTAO E EXECUCAO

CNPJ
26.***.***/****-39

Instituição
BANCO SANTANDER (BRASIL) S.A.

ID/Transação
E90400888202506182039412035919 58

Data e hora da transação
18/06/2025 - 17:41:09

Código de autenticação
IBE068662006277CD4DB5BB

Central de Atendimento Santander Empresarial
4004-2125 (Regiões Metropolitanas)
0800 726 2125 (Demais Localidades)
0800 723 5007 (Pessoas com deficiência auditiva ou de fala)

SAC - Atendimento 24h por dia, todos os dias.
0800 762 7777
0800 771 0401 (Pessoas com deficiência auditiva ou de fala)
Ouvidoria - Das 9h às 18h, de segunda a sexta-feira, exceto feriado.
0800 726 0322
0800 771 0301 (Pessoas com deficiência auditiva ou de fala)

MARÇO 2025

PREFEITURA DA ESTÂNCIA TURÍSTICA DE RIBEIRÃO PIRES JN SOLUÇÕES E SERVIÇOS
UNIDADE DE PRONTO ATENDIMENTO SANTA LUZIA

***** CONTROLE DE ACESSO *****

CONTRATO / VÍNCULO	CPF	NOME	CARGO / FUNÇÃO	HORÁRIO	1ª QUINZENA															2ª QUINZENA													
					1	2	3	4	5	6	7	8	9	10	11	12	13	14	15	16	17	18	19	20	21	22	23	24	25	26	27	28	29	30	31
					Sáb	Dom	Seg	Ter	Qua	Qui	Sex	Sáb	Dom	Seg	Ter	Qua	Qui	Sex	Sáb	Dom	Seg	Ter	Qua	Qui	Sex	Sáb	Dom	Seg	Ter	Qua	Qui	Sex	Sáb	Dom	Seg
DIARISTA																																		
M&R	376.268.969-74	Vanessa Borges Silva dos Santos	Cont. Acesso	08-17h	**FÉRIAS**									*	*	*	*	*			*	*	*	*	*			*	*	*	*	*		*
				08-17h			*	*	*	*	*			*	*	*	*	*			*	*	*	*	*			*	*	*	*	*		*
CONTROLE DE ACESSO - DIURNO A																																		
M&R	228.002.588-45	Adriana de almeida	Cont. Acesso	06-18h		D	D		N		D				D			**D**		N			D		D			N		D	D		N		D
M&R	457.646.788-38	Silvia Helena Rolim	Cont. Acesso	06-18h		F		*		*		*		*		*		*		*		*		*		*		*		*		*		*	
CONTROLE DE ACESSO - NOTURNO A																																		
M&R	276.484.528-63	Eduardo Cesar Costa	Cont. Acesso	18-06h		*		*		*		*		*		*		*		F		*		*		*		*		*		*		*	
M&R	155.330.238-95	Donizete Cicero do Amaral	Cont. Acesso	18-06h		*		*		*		*		*		*		*		*		*		*		*		*		*		*		F	
M&R	288.284.088-80	Celio Bibiano Santos	Cont. Acesso	06-18h		*		*		*		*		*		*		F		*		*		*		*		*		*		*		*	
M&R	478.095.418-54	João Victor Hepp Zanella	Cont. Acesso	18-06h		*		*		*		*		*		*		*		*		*		*		*		F		*		*		*	
CONTROLE DE ACESSO - DIURNO B																																		
M&R	346.112.738-81	Edson Torres	Contr. Acesso	06-18h	*		*		*		*		*		*		*		*		*		F		*		*		*		*		*	
M&R		Alex Oliveira Campos	Contr. Acesso	06-18h	*		*		*		*		*		F		*		*		*		*		*		*		*		*		*	
M&R	377.398.188-01	Eloá Lorena Harbs	Contr. Acesso	06-18h	*		F		*		*		*		*		*		*		*		*		*		*		*		*		*	
CONTROLE DE ACESSO - NOTURNO B																																		
M&R	124.421.968-16	Luis Alves	Cont. Acesso	18-06h	*		*		F		*		*		*		*		*		*		*		*		*		*		*		*	
M&R	295.332.008-39	Alex Sandro Cominatto	Cont. Acesso	18-06h	*		*		*		*		*		F		*		*		*		*		*		*		*		*		*	
M&R	478. 219.448-07	Leonardo dos Santos Neto	Cont. Acesso	18-06h	F		*		*		*		*		*		*		*		*		*		*		*		*		*		*	

L	*	COBERTO	BH FOLGA DE BH
E	CB	COBERTO COM BH	F FOLGA QUINZ.
GE	FI	FALTA INJUST.	LM LICENÇA MÉDICA
N	FJ	FALTA JUST.	FT FOLGA TRABALHADA
DA	FE	FÉRIAS	HE HORA-EXTRA

CARIMBO E ASSINATURA DA DIRETORA ADMINISTRATIVO

****NÃO SERÁ AUTORIZADO TROCA DE FOLGAS EM HIPÓTESE ALGUMA**

ESCALA MENSAL

FEVEREIRO 2025

PREFEITURA DA ESTÂNCIA TURÍSTICA DE RIBEIRÃO PIRES

M&R - SOLUÇÕES INTELIGENTES

UNIDADE DE PRONTO ATENDIMENTO SANTA LUZIA

* * * ESCALA MENSAL DE CONTROLE ACESSO * * *

CONTRATO / VÍNCULO	CPF	NOME	CARGO / FUNÇÃO	HORÁRIO	1ª QUINZENA															2ª QUINZENA											
					1	2	3	4	5	6	7	8	9	10	11	12	13	14	15	16	17	18	19	20	21	22	23	24	25	26	27	28
					SÁB	DOM	SEG	TER	QUA	QUI	SEX	SÁB	DOM	SEG	TER	QUA	QUI	SEX	SÁB	DOM	SEG	TER	QUA	QUI	SEX	SÁB	DOM	SEG	TER	QUA	QUI	SEX
CONTROLE DE ACESSO - 2a. a 6a.																															
M&R	376.268.969-74	Vanessa Borges Silva Santos	Lider Controle de Acesso	08-18h			*	*	*	*				*	*	*	*				*	*	*	*				*	*	*	*	
				08-17h							*							*							*							*
CONTROLE DE ACESSO DIURNO A																															
M&R	288.284.088-80	Célio Bibiano dos Santos	Cont. Acesso	06-18h		*		*		*		*		*		F		*		*		*		*		*		*		*	
M&R	457.646.788-38	Silvia Helena Rolim	Cont. Acesso	06-18h		*		*		*		*		*		*		F		*		*		*		*		*		*	
CONTROLE DE ACESSO - NOTURNO A																															
M&R	276.484.528-63	Eduardo Cesar Costa	Cont. Acesso	18-06h		F		*		*		*		*		*		*		*		*		*				*		*	
M&R	155.330.238-95	Donizete Cicero do Amaral	Cont. Acesso	18-06h		*		*		F		*		*		*		*		*		*		*				*		*	
M&R	478.-095.418-54	João Vitor Hepp Zanela	Cont. Acesso	18-06h		*		*		*		*		*		*		*		F		*		*				*		*	
CONTROLE DE ACESSO - DIURNO B																															
M&R	346.112.738-81	Edson Torres Gomes	Cont. Acesso	06-18h	F		*		*		*		*		*		*		*		*		*		*		*		*		
M&R		Alex Oliveira Campos	Contr. Acesso	06-18h	*		*		*		*		*		*		*		*		*		F		*		*		*		
M&R	377.398.188-01	Eloá Lorena Harbs	Contr. Acesso	06-18h	FÉRIAS												*		*		F		*		*		*		*		
CONTROLE DE ACESSO -NOTURNO B																															
M&R	124.421.968-16	Luis Alves	Cont. Acesso	18-06h	*		F		*		*		*		*		*		*		*		*		*		*		*		
M&R	295.332.008-39	Alex Sandro Cominatto	Cont. Acesso	18-06h	*		*		*		*		*		*		*		F		*		*		*		*		*		
M&R	478. 219.448-07	Leonardo dos Santos Neto	Cont. Acesso	18-06h	*		*		*		*		F		*		*		*		*		*		*		*		*		
FOLGUISTA																															
M&R		Adriana de Almeida Mourão	Cont. Acesso	Flexível	PD		PN			PN			PN		PD	PD		PD	PN		PD		PD		PD				PD		PD	

LEGENDA			
CB	COBERTO COM BH	F	FOLGA QUINZ.
FI	FALTA INJUST.	FT	FOLGA TRABALHADA
FJ	FALTA JUST.	HE	HORA-EXTRA
FE	FÉRIAS	LM	LICENÇA MÉDICA
FA	FOLGA ABONADA	PD	PLANTÃO DIURNO
		PN	PLANTÃO NOTURNO

FOLHA DE PONTO INDIVIDUAL DE TRABALHO

	CEI/CNPJ: 12.642.224/0001-86
Unidade de Trabalho/Local	U.P.A. SANTA LUZIA
Nome Empregado (A):	SÉRGIO AP. FONSECA
Função	AUX: LIMPEZA

DIAS	ENTRADA MANHÃ	ALMOÇO SAÍDA	ALMOÇO RETORNO	SAÍDA TARDE	TOTAL HS NORMAIS	EXTRAS ENTRADA	EXTRAS SAÍDA	TOTAL HS EXTRAS	ASSINATURA OU VISTO DO(A) EMPREGADO(A)
1									
2									
3	08:HS	12:HS	13:HS	19:HS					
4	08:HS	12:HS	13:HS	19:HS					
5	08:HS	12:HS	13:HS	19:HS					
6	08:HS	12:HS	13:HS	19:HS					
7	08:HS	12:HS	13:HS	19:HS					
8									
9									
10	08:HS	12:HS	13HS	19:HS					
11	08:HS	12:HS	13:HS	19:HS					
12	08:HS	12:HS	13:HS	19:HS					
13	08:HS	12:HS	13:HS	19:HS					
14	08:HS	12:HS	13:HS	19:HS					
15									
16									
17	08:HS	12:HS	13:HS	19:HS					
18	08:HS	12:HS	13:HS	19:HS					
19	08:HS	12:HS	13:HS	19:HS					
20	08:HS	12:HS	13:HS	19:HS					
21	08:HS	12:HS	13:HS	19:HS					
22									
23									
24	08HS	12HS	13:HS	19:HS					
25	08:HS	12:HS	13:HS	19:HS					
26	ATE	STADO							
27									
28	08:HS	12:HS	13:HS	19:HS					
29									
30									
31									
	TOTAIS								

	RESUMO GERAL				VISTO DA FISCALIZAÇÃO
+	220	Dias ou Horas Normais	R$	-	
+		Horas Extras a 50%	R$	-	
+		Horas Extras a 100%	R$	-	
+		Adicionais (Discriminar no Verso)	R$	-	
+		Outros Proventos (Discriminar no Verso)	R$	-	
=	Sub Total / Base de Cálculo		R$	-	
-		% INSS	R$	-	
-		Dependentes do Imposto de Renda	R$	-	
-		% IRRF	R$	-	
-	Outros Descontos (Discriminar no Verso)		R$	-	
+		Salário Família	R$	-	
Total Líquido a Receber			R$	-	

Digitalizado com CamScanner

FOLHA DE PONTO INDIVIDUAL DE TRABALHO

	CEI/CNPJ: 12.642.224/0001-86
Unidade de Trabalho/Local: U. P. A. Santa Luzia	
Nome Empregado (A): Maria Auxiliadora	
Função: Auxiliar de limpeza	

DIAS	ENTRADA MANHÃ	ALMOÇO SAÍDA	ALMOÇO RETORNO	SAÍDA TARDE	TOTAL HS NORMAIS	EXTRAS ENTRADA	EXTRAS SAÍDA	TOTAL HS EXTRAS	ASSINATURA OU VISTO DO(A) EMPREGADO(A)
1	06:00	12:00	13:00	18:00					Maria Aux. Liadora
2									
3	06:00	12:00	13:00	18:00					Maria Aux. Liadora
4									
5	Folga mensal								
6									
7	06:00	12:00	13:00	18:00					Maria Aux. Liadora
8									
9	06:00	12:00	13:00	18:00					Maria Aux. Liadora
10									
11	06:00	12:00	13:00	18:00					Maria Aux. Liadora
12									
13	06:00	12:00	13:00	18:00					Maria Aux. Liadora
14									
15	06:00	12:00	13:00	18:00					Maria Aux. Liadora
16									
17	06:00	12:00	13:00	18:00					Maria Aux. Liadora
18									
19	06:00	12:00	13:00	18:00					Maria Aux. Liadora
20									
21	06:00	12:00	13:00	18:00					Maria Aux. Liadora
22									
23	06:00	12:00	13:00	18:00					Maria Aux. Liadora
24									
25	06:00	12:00	13:00	18:00					Maria Aux. Liadora
26									
27	06:00	12:00	13:00	18:00					Maria Aux. Liadora
28									
29									
30									
31									
TOTAIS									

RESUMO GERAL					VISTO DA FISCALIZAÇÃO
+	220	Dias ou Horas Normais	R$	-	
+		Horas Extras a 50%	R$	-	
+		Horas Extras a 100%	R$	-	
+		Adicionais (Discriminar no Verso)	R$	-	
+		Outros Proventos (Discriminar no Verso)	R$	-	
=	Sub Total / Base de Cálculo		R$	-	
-		% INSS	R$	-	
-		Dependentes do Imposto de Renda	R$	-	
-		% IRRF	R$	-	
-	Outros Descontos (Discriminar no Verso)		R$	-	
+		Salário Família	R$	-	
Total Líquido a Receber			R$	-	

Digitalizado com CamScanner

FOLHA DE PONTO INDIVIDUAL DE TRABALHO

	CEI/CNPJ:
MR	12.642.224/0001-86

Unidade de Trabalho/Local: UPA - Santa Luzia

Nome Empregado (A): Silvana morais de Souza

Função: Cozinha

DIAS	ENTRADA MANHÃ	ALMOÇO SAÍDA	ALMOÇO RETORNO	SAÍDA TARDE	TOTAL HS NORMAIS	EXTRAS ENTRADA	EXTRAS SAÍDA	TOTAL HS EXTRAS	ASSINATURA OU VISTO DO(A) EMPREGADO(A)
1	06:45	12:30	13:30	19:00					
2									
3	06:40	12:45	13:45	19:00					
4									
5	06:45	12:30	13:30	19:00					
6									
7	06:40	12:30	13:30	19:00					
8									
9	06:45	12:40	13:35	19:05					
10									
11	06:40	12:45	13:45	19:00					
12									
13	06:40	12:40	13:40	19:00					
14									
15	Folga								
16									
17	FOLGA								
18									
19	06:40	12:30	13:30	19:00					
20									
21	06:40	12:50	13:45	19:00					
22									
23	06:40	12:40	13:40	19:10					
24									
25	06:40	12:45	13:40	19:00					
26									
27	06:45	12:45	13:45	19:00					
28									
29									
30									
31									
	TOTAIS								

RESUMO GERAL					VISTO DA FISCALIZAÇÃO
+	220	Dias ou Horas Normais	R$	-	
+		Horas Extras a 50%	R$	-	
+		Horas Extras a 100%	R$	-	
+		Adicionais (Discriminar no Verso)	R$	-	
+		Outros Proventos (Discriminar no Verso)	R$	-	
=	Sub Total / Base de Cálculo		R$	-	
-		% INSS	R$	-	
-		Dependentes do Imposto de Renda	R$	-	
-		% IRRF	R$	-	
-	Outros Descontos (Discriminar no Verso)		R$	-	
+		Salário Família	R$	-	
Total Líquido a Receber			R$	-	

Digitalizado com CamScanner

FOLHA DE PONTO INDIVIDUAL DE TRABALHO

	CEI/CNPJ:
MR	12.642.224/0001-86

Unidade de Trabalho/Local: Secretaria da Saúde

Nome Empregado (A): Josiane Fonseca Rodrigues

Função: Auxiliar de Limpeza

DIAS	ENTRADA MANHÃ	ALMOÇO SAÍDA	ALMOÇO RETORNO	SAÍDA TARDE	TOTAL HS NORMAIS	EXTRAS ENTRADA	EXTRAS SAÍDA	TOTAL HS EXTRAS	ASSINATURA OU VISTO DO(A) EMPREGADO(A)
1									
2									
3	08:50	12:30	13:30	17:10					Josiane Fonseca Rodrigues
4	08:05	12:20	13:20	17:17					Josiane Fonseca Rodrigues
5	07:50	12:20	13:20	17:30					Josiane Fonseca Rodrigues
6	07:50	12:15	13:15	17:28					Josiane Fonseca Rodrigues
7	07:50	12:00	13:00	17:30					Josiane Fonseca Rodrigues
8									
9									
10	07:50	12:15	13:15	17:25					Josiane Fonseca Rodrigues
11	07:50	12:25	13:25	17:20					Josiane Fonseca Rodrigues
12	07:45	12:25	13:25	17:41					Josiane Fonseca Rodrigues
13	07:50	12:25	13:25	17:00					Josiane Fonseca Rodrigues
14	07:45	12:30	13:30	17:28					Josiane Fonseca Rodrigues
15									
16									
17	8:00	12:15	13:15	17:30					Josiane Fonseca R
18	7:45	12:20	13:20	17:10					Josiane Fonseca Rodrigues
19	7:46	12:15	13:15	17:30					Josiane Fonseca Rodrigues
20	7:50	12:15	13:30	17:20					Josiane Fonseca Rodrigues
21	7:46	12:35	13:30	17:30					Josiane Fonseca Rodrigues
22									
23									
24	8:00	12:15	13:15	17:27					Josiane Fonseca Rodrigues
25	8:18	12:00	13:15	17:35					Josiane Fonseca Rodrigues
26	7:55	12:15	13:15	17:34					Josiane Fonseca Rodrigues
27	7:45	12:16	13:16	17:30					Josiane Fonseca Rodrigues
28	8:03	12:09	13:09	17:30					Josiane Fonseca Rodrigues
29									
30									
31									
	TOTAIS								

		RESUMO GERAL			VISTO DA FISCALIZAÇÃO
+	220	Dias ou Horas Normais	R$	-	
+		Horas Extras a 50%	R$	-	
+		Horas Extras a 100%	R$	-	
+		Adicionais (Discriminar no Verso)	R$	-	
+		Outros Proventos (Discriminar no Verso)	R$	-	
=		Sub Total / Base de Cálculo	R$	-	
-		% INSS	R$	-	
-		Dependentes do Imposto de Renda	R$	-	
-		% IRRF	R$	-	
-		Outros Descontos (Discriminar no Verso)	R$	-	
+		Salário Família	R$	-	
Total Líquido a Receber			R$	-	

Josiane Fonseca Rodrigues

Digitalizado com CamScanner

FOLHA DE PONTO INDIVIDUAL DE TRABALHO

	CEI/CNPJ: 12.642.224/0001-86
Unidade de Trabalho/Local	UPA - SANTA LUZIA
Nome Empregado (A):	NAIZA LINS TEIXEIRA
Função	Axi. de LIMPEZA

DIAS	ENTRADA MANHÃ	ALMOÇO SAÍDA	ALMOÇO RETORNO	SAÍDA TARDE	TOTAL HS NORMAIS	EXTRAS ENTRADA	EXTRAS SAÍDA	TOTAL HS EXTRAS	ASSINATURA OU VISTO DO(A) EMPREGADO(A)
1	05:45	11:00	12:00	18:00					Naiza Lins Teixeira
2									
3	05:45	11:00	12:00	18:00					NAIZA LINS TEIXEIRA
4									
5	05:45	11:00	12:00	18:00					Naiza Lins Teixeira
6									
7	05:45	11:00	12:00	18:00					Naiza Lins Teixeira
8									
9	FOLGA								
10									
11	05:45	11:00	12:00	18:00					Naiza Lins Teixeira
12									
13	05:45	11:00	12:00	18:00					Naiza Lins Teixeira
14									
15	05:45	11:00	12:00	18:00					Naiza Lins Teixeira
16									
17	05:45	11:00	12:00	18:00					Naiza Lins Teixeira
18									
19	05:45	11:00	12:00	18:00					Naiza Lins Teixeira
20									
21	05:45	11:00	12:00	18:00					Naiza Lins Teixeira
22									
23	05:45	11:00	12:00	18:00					Naiza Lins Teixeira
24									
25	05:45	11:00	12:00	18:00					Naiza Lins Teixeira
26									
27	05:45	11:00	12:00	18:00					Naiza Lins Teixeira
28									
29									
30									
31									
	TOTAIS								

				RESUMO GERAL			VISTO DA FISCALIZAÇÃO
+	220			Dias ou Horas Normais	R$	-	
+				Horas Extras a 50%	R$	-	
+				Horas Extras a 100%	R$	-	
+				Adicionais (Discriminar no Verso)	R$	-	
+				Outros Proventos (Discriminar no Verso)	R$	-	
=	Sub Total / Base de Cálculo				R$	-	
-		%	INSS		R$	-	
-				Dependentes do Imposto de Renda	R$	-	
-		%	IRRF		R$	-	
-	Outros Descontos (Discriminar no Verso)				R$	-	
+				Salário Família	R$	-	
Total Líquido a Receber					R$	-	

Digitalizado com CamScanner

FOLHA DE PONTO INDIVIDUAL DE TRABALHO

	CEI/CNPJ:
MR SOLUÇÕES INTELIGENTES	12.642.224/0001-86

Unidade de Trabalho/Local: Upa santa Luzia

Nome Empregado (A): Jadilza maria Rodrigues da silva

Função: Auxiliar de limpeza

DIAS	ENTRADA MANHÃ	ALMOÇO SAÍDA	ALMOÇO RETORNO	SAÍDA TARDE	TOTAL HS NORMAIS	EXTRAS ENTRADA	EXTRAS SAÍDA	TOTAL HS EXTRAS	ASSINATURA OU VISTO DO(A) EMPREGADO(A)
1	18:00	21:00	22:00						Jadilza
2									
3	18:00	21:00	22:00						Jadilza
4									
5	18:00	21:00	22:00						Jadilza
6									
7	18:00	21:00	22:00						Jadilza
8									
9	Folga								
10									
11	18:00	21:00	22:00						Jadilza
12									
13	18:00	21:00	22:00						Jadilza
14									
15	18:00	21:00	22:00						Jadilza
16									
17	18:00	21:00	22:00						Jadilza
18									
19	18:00	21:00	22:00						Jadilza
20									
21	18:00	21:00	22:00						Jadilza
22									
23	18:00	21:00	22:00						Jadilza
24									
25	18:00	21:00	22:00						Jadilza
26									
27	18:00	21:00	22:00						Jadilza
28									
29									
30									
31									
TOTAIS									

RESUMO GERAL					VISTO DA FISCALIZAÇÃO
+	220	Dias ou Horas Normais	R$	-	
+		Horas Extras a 50%	R$	-	
+		Horas Extras a 100%	R$	-	
+		Adicionais (Discriminar no Verso)	R$	-	
+		Outros Proventos (Discriminar no Verso)	R$	-	
=	Sub Total / Base de Cálculo		R$	-	
-		% INSS	R$	-	
-		Dependentes do Imposto de Renda	R$	-	
-		% IRRF	R$	-	
-	Outros Descontos (Discriminar no Verso)		R$	-	
+		Salário Família	R$	-	
Total Líquido a Receber			R$	-	

Digitalizado com CamScanner

FOLHA DE PONTO INDIVIDUAL DE TRABALHO

MR	CEI/CNPJ: 12.642.224/0001-86
Unidade de Trabalho/Local	UPA. SANTA LUZIA.
Nome Empregado (A):	ANAIR. MIRANDA MOREIRA
Função	AGENTE DE HIGIENIZAÇÃO

DIAS	ENTRADA MANHÃ	ALMOÇO SAÍDA	ALMOÇO RETORNO	SAÍDA TARDE	TOTAL HS NORMAIS	EXTRAS ENTRADA	EXTRAS SAÍDA	TOTAL HS EXTRAS	ASSINATURA OU VISTO DO(A) EMPREGADO(A)
1	1800	2300	0.00	0.600					ANAIR.
2									
3	1800	2300	0.00	0.600					ANAIR.
4									
5	18.00	23.00	000	0.600					ANAIR.
6									
7	1800	23,00	0.00	0600					ANAIR.
8									
9	18,00	2300	000	0.600					Anair.
10									
11	1800	2300	000	0600					ANAIR.
12									
13	1800	2300	0.00	0.600					ANAIR.
14									
15	1800	2300	0.00	0600					ANAIR.
16									
17	1800	2300	0.00	0600					ANAIR.
18									
19									FOLGA
20									
21	1800	2300	000	000					
22									ANAIR.
23	1800	2300	0.00	0.600					
24									ANAIR.
25	1800	2300	0.00	0600					
26									Anair.
27	1800	2300	0.00	0600					
28									Anair.
29									
30									
31									
	TOTAIS								

RESUMO GERAL					VISTO DA FISCALIZAÇÃO
+	220	Dias ou Horas Normais	R$	-	
+		Horas Extras a 50%	R$	-	
+		Horas Extras a 100%	R$	-	
+		Adicionais (Discriminar no Verso)	R$	-	
+		Outros Proventos (Discriminar no Verso)	R$	-	
=	Sub Total / Base de Cálculo		R$	-	
-		% INSS	R$	-	
-		Dependentes do Imposto de Renda	R$	-	
-		% IRRF	R$	-	
-	Outros Descontos (Discriminar no Verso)		R$	-	
+		Salário Família	R$	-	
Total Líquido a Receber			R$	-	

Digitalizado com CamScanner

FOLHA DE PONTO INDIVIDUAL DE TRABALHO

MR SOLUÇÕES INTELIGENTES	CEI/CNPJ: 12.642.224/0001-86
Unidade de Trabalho/Local: Upa Santa Luzia	
Nome Empregado (A): Valdeide Lins de Carvalho	
Função: Copeira	

DIAS	ENTRADA MANHÃ	ALMOÇO SAÍDA	ALMOÇO RETORNO	SAÍDA TARDE	TOTAL HS NORMAIS	EXTRAS ENTRADA	EXTRAS SAÍDA	TOTAL HS EXTRAS	ASSINATURA OU VISTO DO(A) EMPREGADO(A)
1									
2	6:45	12:h	13:h	7:h					Valdeide Lins
3									
4	6:48	12:h	13:h	7:h					Valdeide Lins
5									
6	Folga	—	—	Folga					
7									
8	6:48	12 h	13 h	7:h					Valdeide Lins
9									
10	6:48	12 h	13 h	7:h					Valdeide Lins
11									
12	6:50	12 h	13:h	7:h					Valdeide Lins
13									
14	6:50	12 h	13:h	7:h					Valdeide Lins
15									
16	FOGA	~	~	Folga					
17									
18	6:50	12:h	13:h	7:h					Valdeide Lins
19									
20	6:50	12:h	13:h	7:h					Valdeide Lins
21									
22	6:50	12:h	13:h	7:h					Valdeide Lins
23									
24	6:50	12:h	13:h	7:h					Valdeide Lins
25									
26	6:50	12:h	13:h	7:h					Valdeide Lins
27									
28	6:50	12:h	13:h	7:h					Valdeide Lins
29									
30									
31									
TOTAIS									

RESUMO GERAL					VISTO DA FISCALIZAÇÃO
+	220	Dias ou Horas Normais	R$	-	
+		Horas Extras a 50%	R$	-	
+		Horas Extras a 100%	R$	-	
+		Adicionais (Discriminar no Verso)	R$	-	
+		Outros Proventos (Discriminar no Verso)	R$	-	
=	Sub Total / Base de Cálculo		R$	-	
-		% INSS	R$	-	
-		Dependentes do Imposto de Renda	R$	-	
-		% IRRF	R$	-	
-	Outros Descontos (Discriminar no Verso)		R$	-	
+		Salário Família	R$	-	
Total Líquido a Receber			R$	-	

Digitalizado com CamScanner

FOLHA DE PONTO INDIVIDUAL DE TRABALHO

CEI/CNPJ: 12.642.224/0001-86

Unidade de Trabalho/Local: UPA SANTA LUZIA

Nome Empregado (A): Elaine Cristina do N. S. Maria

Função: Auxiliar de limpeza.

DIAS	ENTRADA MANHÃ	ALMOÇO SAÍDA	ALMOÇO RETORNO	SAÍDA TARDE	TOTAL HS NORMAIS	EXTRAS ENTRADA	EXTRAS SAÍDA	TOTAL HS EXTRAS	ASSINATURA OU VISTO DO(A) EMPREGADO(A)
1									
2	06:00	12:30	13:30	18:00					Elaine
3									
4	06:00	12:30	13:30	18:00					Elaine
5									
6	06:00	12:30	13:30	18:00					Elaine
7									
8	06:00	12:30	13:30	18:00					Elaine
9									
10	06:00	12:30	13:30	18:00					Elaine
11									
12	06:00	12:30	13:30	18:00					Elaine
13									
14	FOLGA								
15									
16	06:00	12:30	13:30	18:00					Elaine
17									
18	06:00	12:30	13:30	18:00					Elaine
19									
20	06:00	12:30	13:00	18:00					Elaine
21									
22	06:00	12:30	13:30	18:00					Elaine
23									
24	06:00	12:30	13:30	18:00					Elaine
25									
26	06:00	12:30	13:30	18:00					Elaine
27									
28	06:00	12:30	13:30	18:00					Elaine
29									
30									
31									
TOTAIS									

RESUMO GERAL				VISTO DA FISCALIZAÇÃO
+	220	Dias ou Horas Normais	R$ -	
+		Horas Extras a 50%	R$ -	
+		Horas Extras a 100%	R$ -	
+		Adicionais (Discriminar no Verso)	R$ -	
+		Outros Proventos (Discriminar no Verso)	R$ -	
=	Sub Total / Base de Cálculo		R$ -	
-		% INSS	R$ -	
-		Dependentes do Imposto de Renda	R$ -	
-		% IRRF	R$ -	
-	Outros Descontos (Discriminar no Verso)		R$ -	
+		Salário Família	R$ -	
Total Líquido a Receber			R$ -	

Digitalizado com CamScanner

FOLHA DE PONTO INDIVIDUAL DE TRABALHO

	CEI/CNPJ: 12.642.224/0001-86
Unidade de Trabalho/Local	UPA SANTA LUZIA
Nome Empregado (A):	Érica dos Santos
Função	Auxiliar de limpeza

DIAS	ENTRADA MANHÃ	ALMOÇO SAÍDA	ALMOÇO RETORNO	SAÍDA TARDE	TOTAL HS NORMAIS	EXTRAS ENTRADA	EXTRAS SAÍDA	TOTAL HS EXTRAS	ASSINATURA OU VISTO DO(A) EMPREGADO(A)
1									
2	6:00	12:00	13:00	18:00					Érica
3									
4	6:00	12:00	13:00	18:00					Érica
5									
6	6:00	12:00	13:00	18:00					Érica
7									
8	6:00	12:00	13:00	18:00					Érica
9									
10	6:00	12:00	13:00	18:00					Érica
11									
12	6:00	12:00	13:00	18:00					Érica
13									
14	6:00	12:00	13:00	18:00					Érica
15									
16	folga								Érica
17									
18	6:00	12:00	13:00	18:00					Érica
19									
20	6:00	12:00	13:00	18:00					Érica
21									
22	6:00	12:00	13:00	18:00					Érica
23									
24	6:00	12:00	13:00	18:00					Érica
25									
26	6:00	12:00	13:00	18:00					Érica
27									
28	6:00	12:00	13:00	18:00					Érica
29									
30									
31									
TOTAIS									

		RESUMO GERAL			VISTO DA FISCALIZAÇÃO
+	220	Dias ou Horas Normais	R$	-	
+		Horas Extras a 50%	R$	-	
+		Horas Extras a 100%	R$	-	
+		Adicionais (Discriminar no Verso)	R$	-	
+		Outros Proventos (Discriminar no Verso)	R$	-	
=		Sub Total / Base de Cálculo	R$	-	
-		% INSS	R$	-	
-		Dependentes do Imposto de Renda	R$	-	
-		% IRRF	R$	-	
-		Outros Descontos (Discriminar no Verso)	R$	-	
+		Salário Família	R$	-	
Total Líquido a Receber			R$	-	

Digitalizado com CamScanner

FOLHA DE PONTO INDIVIDUAL DE TRABALHO

MR LOCAÇÃO INTELIGENTE

CEI/CNPJ: 12.642.224/0001-86

Unidade de Trabalho/Local: UPA SANTA LUZIA

Nome Empregado (A): Eliane M. Moura dos Santos

Função: Auxiliar de limpeza

DIAS	ENTRADA MANHÃ	ALMOÇO SAÍDA	ALMOÇO RETORNO	SAÍDA TARDE	TOTAL HS NORMAIS	EXTRAS ENTRADA	EXTRAS SAÍDA	TOTAL HS EXTRAS	ASSINATURA OU VISTO DO(A) EMPREGADO(A)
1									
2	6:00	13:00	14:00	19:00					Eliane
3									
4	6:00	13:00	14:00	18:00					Eliane
5									
6	Folga								Eliane
7									
8	6:00	13:00	14:00	18:00					Eliane
9									
10	6:00	13:00	14:00	18:00					Eliane
11									
12	6:00	13:00	14:00	18:00					Eliane
13									
14	6:00	13:00	14:00	18:00					Eliane
15									
16	6:00	13:00	14:00	18:00					Eliane
17									
18	6:00	13:00	14:00	18:00					Eliane
19									
20	6:00	13:00	14:00	18:00					Eliane
21									
22	6:00	13:00	14:00	18:00					Eliane
23									
24	6:00	13:00	14:00	18:00					Eliane
25									
26	6:00	13:00	14:00	18:00					Eliane
27									
28	6:00	13:00	14:00	18:00					Eliane
29									
30									
31									
TOTAIS									

		RESUMO GERAL			VISTO DA FISCALIZAÇÃO
+	220	Dias ou Horas Normais	R$	-	
+		Horas Extras a 50%	R$	-	
+		Horas Extras a 100%	R$	-	
+		Adicionais (Discriminar no Verso)	R$	-	
+		Outros Proventos (Discriminar no Verso)	R$	-	
=		Sub Total / Base de Cálculo	R$	-	
-		% INSS	R$	-	
-		Dependentes do Imposto de Renda	R$	-	
-		% IRRF	R$	-	
-		Outros Descontos (Discriminar no Verso)	R$	-	
+		Salário Família	R$	-	
Total Líquido a Receber			R$	-	

Digitalizado com CamScanner

FOLHA DE PONTO INDIVIDUAL DE TRABALHO

MR SOLUÇÕES INTELIGENTES	CEI/CNPJ: 12.642.224/0001-86
Unidade de Trabalho/Local: Upa S. Luzia	
Nome Empregado (A): Claudiomar Sdange Lamas Miron	
Função: Aux. de Limpeza	

DIAS	ENTRADA MANHÃ	ALMOÇO SAÍDA	ALMOÇO RETORNO	SAÍDA TARDE	TOTAL HS NORMAIS	EXTRAS ENTRADA	EXTRAS SAÍDA	TOTAL HS EXTRAS	ASSINATURA OU VISTO DO(A) EMPREGADO(A)
1									
2	18:00	21:00	22:00						
3									
4	18:00	21:00	22:00						
5									
6	18:00	21:00	22:00						
7									
8	18:00	21:00	22:00						
9									
10									
11									
12									
13									
14									
15									
16									
17									
18									
19									
20									
21									
22									
23									
24									
25									
26									
27									
28									
29									
30									
31									
TOTAIS									

		RESUMO GERAL			VISTO DA FISCALIZAÇÃO
+	220	Dias ou Horas Normais	R$	-	
+		Horas Extras a 50%	R$	-	
+		Horas Extras a 100%	R$	-	
+		Adicionais (Discriminar no Verso)	R$	-	
+		Outros Proventos (Discriminar no Verso)	R$	-	
=		Sub Total / Base de Cálculo	R$	-	
-		% INSS	R$	-	
-		Dependentes do Imposto de Renda	R$	-	
-		% IRRF	R$	-	
-		Outros Descontos (Discriminar no Verso)	R$	-	
+		Salário Família	R$	-	
Total Líquido a Receber			R$	-	

Digitalizado com CamScanner

FOLHA DE PONTO INDIVIDUAL DE TRABALHO

	CEI/CNPJ:
MR	12.642.224/0001-86

Unidade de Trabalho/Local: Upa S. Luzia

Nome Empregado (A): Marcia Ap. Felix

Função: Aux. de Limpeza

DIAS	ENTRADA MANHÃ	ALMOÇO SAÍDA	ALMOÇO RETORNO	SAÍDA TARDE	TOTAL HS NORMAIS	EXTRAS ENTRADA	EXTRAS SAÍDA	TOTAL HS EXTRAS	ASSINATURA OU VISTO DO(A) EMPREGADO(A)
1									
2	1300	2100	2200	0600					Maria
3									
4	1300	2100	2200	0600					Maria
5									
6	1300	2100	2200	0600					Maria
7									
8	1300	2100	2200	0600					Maria
9									
10	1300	2100	2200	0600					Maria
11									
12	1300	2100	2200	0600					Maria
13									
14	1300	2100	2200	0600					Maria
15									
16	1300	2100	2200	0600					Maria
17									
18	1300	2100	2200	0600					Maria
19									
20	1300	2100	2200	0600					Maria
21									
22	1300	2100	2100	0600					Maria
23									
24	1300	2100	2200	0600					Maria
25									
26	1300	2100	2200	0600					Maria
27									
28	1300	2100	2300						Maria
29									
30	1								
31									
TOTAIS									

RESUMO GERAL					VISTO DA FISCALIZAÇÃO
+	220	Dias ou Horas Normais	R$	-	
+		Horas Extras a 50%	R$	-	
+		Horas Extras a 100%	R$	-	
+		Adicionais (Discriminar no Verso)	R$	-	
+		Outros Proventos (Discriminar no Verso)	R$	-	
=	Sub Total / Base de Cálculo		R$	-	
-		% INSS	R$	-	
-		Dependentes do Imposto de Renda	R$	-	
-		% IRRF	R$	-	
-	Outros Descontos (Discriminar no Verso)		R$	-	
+		Salário Família	R$	-	
Total Líquido a Receber			R$	-	

Digitalizado com CamScanner

FOLHA DE PONTO INDIVIDUAL DE TRABALHO

	CEI/CNPJ 12.642.224/0001-86
Unidade de Trabalho/Local	UPA
Nome Empregado (A).	Celia Bibiano
Função	

DIAS	ENTRADA MANHÃ	ALMOÇO SAÍDA	ALMOÇO RETORNO	SAÍDA TARDE	TOTAL HS NORMAIS	EXTRAS ENTRADA	EXTRAS SAÍDA	TOTAL HS EXTRAS	ASSINATURA OU VISTO DO(A) EMPREGADO(A)
1									
2	6:00	11:00	12:00	18:00					Celia
3									
4	6:00	11:00	12:00	18:00					Celia
5									
6	6:00	11:00	12:00	18:00					Celia
7									
8	6:00	11:00	12:00	18:00					Celia
9									
10	6:00	11:00	12:00	18:00					Celia
11									
12	falta								Celia
13									
14	6:00	11:00	12:00	18:00					Celia
15									
16	6:00	11:00	12:00	18:00					Celia
17									
18	6:00	11:00	12:00	18:00					Celia
19									
20	6:00	11:00	12:00	18:00					Celia
21									
22	6:00	11:00	12:00	18:00					Celia
23									
24	6:00	11:00	12:00	18:00					Celia
25									
26	6:00	11:00	12:00	18:00					Celia
27									
28	6:00	11:00	12:00	18:00					Celia
29									
30									
31									
TOTAIS									

		RESUMO GERAL			VISTO DA FISCALIZAÇÃO
+	220	Dias ou Horas Normais	R$	-	
+		Horas Extras a 50%	R$	-	
+		Horas Extras a 100%	R$	-	
+		Adicionais (Discriminar no Verso)	R$	-	
+		Outros Proventos (Discriminar no Verso)	R$	-	
=	Sub Total / Base de Cálculo		R$	-	
-		% INSS	R$	-	
-		Dependentes do Imposto de Renda	R$	-	
-		% IRRF	R$	-	
-	Outros Descontos (Discriminar no Verso)		R$	-	
+		Salário Família	R$	-	
Total Líquido a Receber			R$	-	

Scanned with CamScanner

FOLHA DE PONTO INDIVIDUAL DE TRABALHO

MAR

Cliente: 12.642.224/0001-88

Unidade de Trabalho/Local: UPA SADA LUZIA NOTURNO A

Nome Empregado (A): EDUARDO CESAR COSTA

Função: CONTROLADOR DE ACESSO

DIAS	ENTRADA MANHÃ	ALMOÇO SAÍDA	ALMOÇO RETORNO	SAÍDA TARDE	TOTAL HS NORMAIS	EXTRAS ENTRADA	EXTRAS SAÍDA	TOTAL HS EXTRAS	ASSINATURA OU VISTO DO(A) EMPREGADO(A)
1									
2	F	O	L	G	A				
3		23:40							
4	17:50	~~23:40~~	00:40	06:00					Eduardo C. Costa
5									
6	17:50	23:40	00:40	06:00					Eduardo C. Costa
7									
8	17:50	23:40	00:40	06:00					Eduardo C. Costa
9									
10	17:50	23:40	00:40	06:00					Eduardo C. Costa
11									
12	17:50	23:40	00:40	06:00					Eduardo C. Costa
13									
14	17:50	23:40	00:40	06:00					Eduardo C. Costa
15									
16	17:50	23:40	00:40	06:00					Eduardo C. Costa
17									
18	17:50	23:40	00:40	06:00					Eduardo C. Costa
19									
20	17:50	23:40	00:40	06:00					Eduardo C. Costa
21									
22	17:50	23:40	00:40	06:00					Eduardo C. Costa
23									
24	17:50	23:40	00:40	06:00					Eduardo C. Costa
25									
26	17:50	23:40	00:40	06:00					Eduardo C. Costa
27									
28	17:50	23:40	00:40	06:00					Eduardo C. Costa
29									
30									
31									
TOTAIS									

RESUMO GERAL					VISTO DA FISCALIZAÇÃO
+	220	Dias ou Horas Normais	R$	-	
+		Horas Extras a 50%	R$	-	
+		Horas Extras a 100%	R$	-	
+		Adicionais (Discriminar no Verso)	R$	-	
+		Outros Proventos (Discriminar no Verso)	R$	-	
=	Sub Total / Base de Cálculo		R$	-	
-		% INSS	R$	-	
-		Dependentes do Imposto de Renda	R$	-	
-		% IRRF	R$	-	
-	Outros Descontos (Discriminar no Verso)		R$	-	
+		Salário Família	R$	-	
Total Líquido a Receber			R$	-	

Scanned with CamScanner

FOLHA DE PONTO INDIVIDUAL DE TRABALHO

AR

12.642.224/0001-4

Unidade de Trabalho/Local: UPA SANTA LUZIA

Nome Empregado (A): Alex Oliveira Campos

Função: Contr. de Acesso

DIA	ENTRADA MANHÃ	ALMOÇO SAÍDA	ALMOÇO RETORNO	SAÍDA TARDE	TOTAL HS NORMAIS	EXTRAS ENTRADA	EXTRAS SAÍDA	TOTAL HS EXTRAS	ASSINATURA (X) VISTO (DO EMPREGADO(A))
1	05:58	13:00	14:00	18:00					
2									
3	05:50	14:00	15:00	18:00					
4									
5	05:55	13:00	14:00	18:00					
6									
7	05:50	13:00	14:00	18:00					
8									
9	05:55	13:00	14:00	18:00					
10									
11	05:50	13:00	14:00	18:00					
12									
13	05:58	13:00	14:00	18:00					
14									
15	05:55	13:00	14:00	18:00					
16									
17	05:53	13:00	14:00	18:00					
18	O								
19	FOLGA								
20									
21	05:52	13:00	14:00	18:00					
22									
23	05:58	13:00	14:00	18:00					
24									
25	05:50	13:00	14:00	18:00					
26									
27	05:51	13:00	14:00	18:00					
28									
29									
30									
31									
	TOTAIS								

RESUMO GERAL					VISTO DA FISCALIZ.
+	220	Dias ou Horas Normais	R$	-	
+		Horas Extras a 50%	R$	-	
+		Horas Extras a 100%	R$	-	
+		Adicionais (Discriminar no Verso)	R$	-	
+		Outros Proventos (Discriminar no Verso)	R$	-	
=	Sub Total / Base de Cálculo		R$	-	
-		% INSS	R$	-	
-		Dependentes do Imposto de Renda	R$	-	
-		% IRRF	R$	-	
-	Outros Descontos (Discriminar no Verso)		R$	-	
+		Salário Família	R$	-	
Total Líquido a Receber			R$	-	

Scanned with CamScanner

FOLHA DE PONTO INDIVIDUAL DE TRABALHO

MAR

CEI/CNPJ: 12.642.224/0001-66

Unidade de Trabalho/Local: UPA Santa Luzia

Nome Empregado (A): Elias Lourenço Moura

Função: Contratador de Acima

DIAS	ENTRADA MANHÃ	ALMOÇO SAÍDA	ALMOÇO RETORNO	SAÍDA TARDE	TOTAL HS NORMAIS	EXTRAS ENTRADA	EXTRAS SAÍDA	TOTAL HS EXTRAS	ASSINATURA OU VISTO DO(A) EMPREGADO(A)
1									
2									
3									
4									
5									
6									
7			Sinal						
8									
9									
10									
11									
12									
13	06:00	14:00	15:00	18:00					Elias L. Moura
14	Aviso Prévio								
15	06:00	14:00	15:00	18:00					Elias L. Moura
16									
17	folga								
18									
19	06:00	14:00	15:00	18:00					Elias L. Moura
20									
21	06:00	14:00	15:00	18:00					Elias L. Moura
22									
23									
24									
25	06:00	14:00	15:00	18:00					Elias L. Moura
26									
27	06:00	14:00	15:00	18:00					Elias L. Moura
28									
29									
30									
31									
TOTAIS									

RESUMO GERAL					VISTO DA FISCALIZAÇÃO
+	220	Dias ou Horas Normais	R$	-	
+		Horas Extras a 50%	R$	-	
+		Horas Extras a 100%	R$	-	
+		Adicionais (Discriminar no Verso)	R$	-	
+		Outros Proventos (Discriminar no Verso)	R$	-	
=	Sub Total / Base de Cálculo		R$	-	
-		% INSS	R$	-	
-		Dependentes do Imposto de Renda	R$	-	
-		% IRRF	R$	-	
-	Outros Descontos (Discriminar no Verso)		R$	-	
+		Salário Família	R$	-	
Total Líquido a Receber			R$	-	

Scanned with CamScanner

FOLHA DE PONTO INDIVIDUAL DE TRABALHO

AR	CEI/CNPJ 12.642.224/0001-86
Unidade de Trabalho/Local	UPA Santa Luzia Noturno A
Nome Empregado (A)	João Victor Stipp Zanella
Função	Controlador de Acesso

DIA	ENTRADA MANHÃ	ALMOÇO SAÍDA	ALMOÇO RETORNO	SAÍDA TARDE	TOTAL HS NORMAIS	EXTRAS ENTRADA	EXTRAS SAÍDA	TOTAL HS EXTRAS	ASSINATURA OU VISTO DO(A) EMPREGADO(A)
1									
2	17:58	22:00	22:30	06:00					
3									
4	17:50	22:00	23:00	06:00					
5									
6	17:55	22:00	22:40	06:00					
7									
8	17:54	22:00	22:00	06:00					
9									
10	17:55	22:00	23:00	06:00					
11									
12	18:15	22:00	22:30	06:00					
13									
14	17:55	22:00	22:50	06:00					
15									
16	F	0	1	6	A				
17									
18	17:50	22:00	23:00	06:00					
19									
20	17:52	22:00	23:00	06:00					
21									
22	17:58	22:00	22:00	06:01					
23									
24	17:50	22:00	23:00	06:00					
25									
26	18:00	22:00	23:00	06:00					
27									
28	17:05	22:00	23:00	06:00					
29									
30									
31									
	TOTAIS								

		RESUMO GERAL			VISTO DA FISCALIZAÇ
+	220	Dias ou Horas Normais	R$	-	
+		Horas Extras a 50%	R$	-	
+		Horas Extras a 100%	R$	-	
+		Adicionais (Discriminar no Verso)	R$	-	
+		Outros Proventos (Discriminar no Verso)	R$	-	
=	Sub Total / Base de Cálculo		R$	-	
-		% INSS	R$	-	
-		Dependentes do Imposto de Renda	R$	-	
-		% IRRF	R$	-	
-	Outros Descontos (Discriminar no Verso)		R$	-	
+		Salário Família	R$	-	
Total Líquido a Receber			R$	-	

Scanned with CamScanner

FOLHA DE PONTO INDIVIDUAL DE TRABALHO

AR	CEI/CNPJ 12.642.224/0001-86

Unidade de Trabalho/Local: Ps Santa luzia — Noturno A

Nome Empregado (A): Danzete Cicero do Amaral

Função: Controlador

DIA	ENTRADA MANHÃ	ALMOÇO SAÍDA	ALMOÇO RETORNO	SAÍDA TARDE	TOTAL HR NORMAIS	EXTRAS ENTRADA	EXTRAS SAÍDA	TOTAL HR EXTRAS	ASSINATURA OU VISTO DO(A) EMPREGADO(A)
1									
2	15:00	21:00	22:00	06:00					
3									
4	15:00	21:00	22:00	06:00					
5									
6	Folga	Folga	Folga	Folga					
7									
8	15:00	21:00	22:00	06:00					
9									
10	15:00	21:00	22:00	06:00					
11									
12	15:00	21:00	22:00	06:00					
13									
14	15:00	21:00	22:00	06:00					
15									
16	15:00	21:00	22:00	06:00					
17									
18	15:00	21:00	22:00	06:00					
19									
20	15:00	21:00	22:00	06:00					
21									
22	15:00	21:00	22:00	06:00					
23									
24	15:00	13:00	14:00	22:00					
25									
26	15:00	21:00	22:00	06:00					
27									
28	15:00	21:00	22:00	06:00					
29									
30									
31									
	TOTAIS								

	RESUMO GERAL			VISTO DA FISCALIZAÇÃO
+	220	Dias ou Horas Normais	R$ -	
+		Horas Extras a 50%	R$ -	
+		Horas Extras a 100%	R$ -	
+		Adicionais (Discriminar no Verso)	R$ -	
+		Outros Proventos (Discriminar no Verso)	R$ -	
=	Sub Total / Base de Cálculo		R$ -	
-		% INSS	R$ -	
-		Dependentes do Imposto de Renda	R$ -	
-		% IRRF	R$ -	
-	Outros Descontos (Discriminar no Verso)		R$ -	
+		Salário Família	R$ -	
Total Líquido a Receber			R$ -	

Scanned with CamScanner

FOLHA DE PONTO INDIVIDUAL DE TRABALHO

MIR

CEI/CNPJ

12.642.224/0001-86

nidade de Trabalho/Local

UPA SANTA LUZIA

ome Empregado (A)

ADRIANA DE ARMEIDA MOURÃO

unção

CONTROLADOR DE ACESSO

	ENTRADA MANHÃ	ALMOÇO SAÍDA	ALMOÇO RETORNO	SAÍDA TARDE	TOTAL HS NORMAIS	EXTRAS ENTRADA	EXTRAS SAÍDA	TOTAL HS EXTRAS	ASSINATURA OU VISTO DO(A) EMPREGADO(A)
	05:45	14:00	15:00	18:10					Adriana
	17:45	23:00	00:00	06:10					Adriana
	17:50	23:00	00:00	06:05					Adriana
	17:50	23:00	00:00	06:10					Adriana
0									
1	05:45	14:30	15:30	18:10					Adriana
2	05:50	13:00	14:00	18:10					Adriana
3									
4	05:45	14:00	15:00	18:10					Adriana
5	17:45	01:40	02:40	06:10					Adriana
6									
7	05:45	13:00	14:00	18:10					Adriana
8									
	05:45	12:00	13:00	18:10					Adriana
	05:50	13:00	14:00	18:10					Adriana
	05:50	13:00	14:00	18:10					Adriana
	05:50	13:00	14:00	18:10					Adriana
	06:50	13:00	14:00	18:10					Adriana
	TOTAIS								

RESUMO GERAL				VISTO DA FISCALIZAÇ
220	Dias ou Horas Normais	R$	-	
	Horas Extras a 50%	R$	-	
	Horas Extras a 100%	R$	-	
	Adicionais (Discriminar no Verso)	R$	-	
	Outros Proventos (Discriminar no Verso)	R$	-	
Sub Total / Base de Cálculo		R$	-	
	% INSS	R$	-	
	Dependentes do Imposto de Renda	R$	-	
	% IRRF	R$	-	
Outros Descontos (Discriminar no Verso)		R$	-	
	Salário Família	R$	-	
Líquido a Receber		R$	-	

Scanned with CamScanner

FOLHA DE PONTO INDIVIDUAL DE TRABALHO

	CEI/CNPJ 12.642.224/0001-86
Unidade de Trabalho/Local	JSA SANTA LUZIA
Nome Empregado (A)	ALEX COMINATTO
Função	CONTROLADOR ACESSO

DIAS	ENTRADA MANHÃ	ALMOÇO SAÍDA	ALMOÇO RETORNO	SAÍDA TARDE	TOTAL HS NORMAIS	EXTRAS ENTRADA	EXTRAS SAÍDA	TOTAL HS EXTRAS	ASSINATURA OU VISTO DO(A) EMPREGADO(A)
1	18:00	23:00	00:00	06:00					
2									
3	18:00	23:00	00:00	06:00					
4									
5	18:00	23:00	00:00	06:00					
6									
7	18:00	23:00	00:00	06:00					
8									
9	18:00	23:00	00:00	06:00					
10									
11	18:00	23:00	00:00	06:00					
12									
13	18:00	23:00	00:00	06:00					
14									
15		FOLGA		FOLGA					
16									
17	18:00	23:00	00:00	06:00					
18									
19	18:00	23:00	00:00	06:00					
20									
21	18:00	23:00	00:00	06:00					
22									
23	18:00	23:00	00:00	06:00					
24									
25	18:00	23:00	00:00	06:00					
26									
27	18:00	23:00	00:00	06:00					
28									
29									
30									
31									
TOTAIS									

RESUMO GERAL					VISTO DA FISCALIZAÇÃO
+	220	Dias ou Horas Normais	R$	-	
+		Horas Extras a 50%	R$	-	
+		Horas Extras a 100%	R$	-	
+		Adicionais (Discriminar no Verso)	R$	-	
+		Outros Proventos (Discriminar no Verso)	R$	-	
=	Sub Total / Base de Cálculo		R$	-	
-		% INSS	R$	-	
-		Dependentes do Imposto de Renda	R$	-	
-		% IRRF	R$	-	
-	Outros Descontos (Discriminar no Verso)		R$	-	
+		Salário Família	R$	-	
Total Líquido a Receber			R$	-	

Scanned with CamScanner

FOLHA DE PONTO INDIVIDUAL DE TRABALHO

FEVEREIRO

CEI/CNPJ

12.642.224/0001-83

Unidade de Trabalho/Local
UPA SANTA LUZIA

Nome Empregado (A)
LEONARDO DOS SANTOS NETO

Função
CONTROLADOR DE ACESSO

DIAS	ENTRADA MANHÃ	ALMOÇO SAÍDA	ALMOÇO RETORNO	SAÍDA TARDE	TOTAL HS NORMAIS	EXTRAS ENTRADA	EXTRAS SAÍDA	TOTAL HS EXTRAS	ASSINATURA OU VISTO (O/A) EMPREGADO(A)
1	18:00	27:00	22:00	06:00					
2									
3	18:00	27:00	22:00	06:00					
4									
5	18:00	27:00	22:00	06:00					
6									
7	18:00	27:00	22:00	06:00					
8									
9	FOLGA								
10									
11	18:00	27:00	22:00	06:00					
12									
13	18:00	27:00	22:00	06:00					
14									
15	18:00	27:00	22:00	06:00					
16									
17	18:00	27:00	22:00	06:00					
18									
19	18:00	27:00	22:00	06:00					
20									
21	18:00	27:00	22:00	06:00					
22									
23	18:00	27:00	22:00	06:00					
24									
25	18:00	27:00	22:00	06:00					
26									
27	18:00	27:00	22:00	06:00					
28									
29									
30									
31									
TOTAIS									

RESUMO GERAL				VISTO DA FISCALIZAÇ
+	220	Dias ou Horas Normais	R$ -	
+		Horas Extras a 50%	R$ -	
+		Horas Extras a 100%	R$ -	
+		Adicionais (Discriminar no Verso)	R$ -	
+		Outros Proventos (Discriminar no Verso)	R$ -	
=	Sub Total / Base de Cálculo		R$ -	
-		% INSS	R$ -	
-		Dependentes do Imposto de Renda	R$ -	
-		% IRRF	R$ -	
-	Outros Descontos (Discriminar no Verso)		R$ -	
+		Salário Família	R$ -	
Total Líquido a Receber			R$ -	

Scanned with CamScanner

FOLHA DE PONTO INDIVIDUAL DE TRABALHO

12.642.224/0001

Unidade de Trabalho/Local

Nome Empregado (A)

Função

DIAS	ENTRADA MANHÃ	ALMOÇO SAÍDA	ALMOÇO RETORNO	SAÍDA TARDE	TOTAL HS NORMAIS	EXTRAS ENTRADA	EXTRAS SAÍDA	TOTAL HS EXTRAS	ASSINATURA OU VISTO DO(A) EMPREGADO(A)
1									
2									
3									
4									
5	17:50	19:00	20:00	06:10					
6									
7	17:48	19:00	20:00	06:06					
8									
9	17:50	19:00	20:00	06:10					
10									
11	17:50	19:00	20:00	06:08					
12									
13	17:50	19:00	20:00	06:10					
14									
15	17:50	19:00	20:00	06:10					
16									
17	17:59	19:00	20:00	06:11					
18									
19	17:54	19:00	20:00	06:05					
20									
21	17:58	19:00	20:00	06:08					
22									
23	17:50	19:00	20:00	06:10					
24									
25	17:54	19:00	20:00	06:05					
26									
27	17:50	19:00	20:00	06:10					
28									
29									
30									
31									
	TOTAIS								

RESUMO GERAL					VISTO DA FISCALIZAÇ
+	220	Dias ou Horas Normais	R$	-	
+		Horas Extras a 50%	R$	-	
+		Horas Extras a 100%	R$	-	
+		Adicionais (Discriminar no Verso)	R$	-	
+		Outros Proventos (Discriminar no Verso)	R$	-	
=	Sub Total / Base de Cálculo		R$	-	
-		% INSS	R$	-	
		Dependentes do Imposto de Renda	R$	-	
-		% IRRF	R$	-	
-	Outros Descontos (Discriminar no Verso)		R$	-	
		Salário Família	R$	-	
=	Total Líquido a Receber		R$	-	

Scanned with CamScanner

FOLHA DE PONTO INDIVIDUAL DE TRABALHO

CEI/CNPJ: 12.642.224/0001-

Unidade de Trabalho/Local: Upa Santa Luzia

Nome Empregado (A): Letícia Helena Rolim

Função: Controlador de Acesso

DIA	ENTRADA MANHÃ	ALMOÇO SAÍDA	ALMOÇO RETORNO	SAÍDA TARDE	TOTAL HS NORMAIS	EXTRAS ENTRADA	EXTRAS SAÍDA	TOTAL HS EXTRAS	ASSINATURA OU VISTO DO(A) EMPREGADO(A)
1									
2	6:00	12:00	13:00	18:00					[signature]
3									
4	6:00	12:00	13:00	18:00					[signature]
5									
6	6:00	12:00	13:00	18:00					[signature]
7									
8	6:00	12:00	13:00	18:00					[signature]
9									
10	6:00	12:00	13:00	18:00					[signature]
11									
12	6:00	12:00	13:00	18:00					[signature]
13									
14	Folga	—	—	—					[signature]
15									
16	6:00	12:00	13:00	18:00					[signature]
17									
18	6:00	12:00	13:00	18:00					[signature]
19									
20	6:00	12:00	13:00	18:00					[signature]
21									
22	6:00	12:00	13:00	18:00					[signature]
23									
24	6:00	12:00	13:00	18:00					[signature]
25									
26	6:00	12:00	13:00	18:00					[signature]
27									
28	6:00	12:00	13:00	18:00					[signature]
29									
30									
31									
		TOTAIS							

RESUMO GERAL					VISTO DA FISCALIZAÇÃ
220	Dias ou Horas Normais	R$	-		
	Horas Extras a 50%	R$	-		
	Horas Extras a 100%	R$	-		
	Adicionais (Discriminar no Verso)	R$	-		
	Outros Proventos (Discriminar no Verso)	R$	-		
Sub Total / Base de Cálculo		R$	-		
	% INSS	R$	-		
	Dependentes do Imposto de Renda	R$	-		
	% IRRF	R$	-		
Outros Descontos (Discriminar no Verso)		R$	-		
	Salário Família	R$	-		
Líquido a Receber		R$	-		

Scanned with CamScanner

FOLHA DE PONTO INDIVIDUAL DE TRABALHO

MR

CEI/CNPJ

12.642.224/0001-66

Unidade de Trabalho/Local: Upa Santa Luzia

Nome Empregado (A): [illegible]

Função:

Nº	ENTRADA MANHÃ	ALMOÇO SAÍDA	ALMOÇO RETORNO	SAÍDA TARDE	TOTAL HS NORMAIS	EXTRAS ENTRADA	EXTRAS SAÍDA	TOTAL HS EXTRAS	ASSINATURA OU VISTO DO(A) EMPREGADO(A)
1									
2									
3	8:00	12:00	14:00	18:00					
4	8:00	12:00	14:00	18:00					
5	8:00	12:00	13:00	18:00					
6	8:00	12:00	13:00	18:00					
7	8:00	12:00	13:00	17:00					
8									
9									
10	8:00	12:00	14:00	18:00					
11	8:00	12:00	13:00	18:00					
12	8:00	12:00	13:00	18:00					
13	8:00	12:00	13:00	18:00					
14	8:00	12:00	13:00	17:00					
15									
16									
17									
18									
19									
20									
21									
22									
23									
24									
25									
26									
27									
28									
29									
30									
31									
	TOTAIS								

RESUMO GERAL					VISTO DA FISCALIZAÇÃO
	220	Dias ou Horas Normais	R$	-	
		Horas Extras a 50%	R$	-	
		Horas Extras a 100%	R$	-	
		Adicionais (Discriminar no Verso)	R$	-	
		Outros Proventos (Discriminar no Verso)	R$	-	
	Sub Total / Base de Cálculo		R$	-	
		% INSS	R$	-	
		Dependentes do Imposto de Renda	R$	-	
		% IRRF	R$	-	
	Outros Descontos (Discriminar no Verso)		R$	-	
		Salário Família	R$	-	
	Líquido a Receber		R$	-	

Scanned with CamScanner

FOLHA DE PONTO INDIVIDUAL DE TRABALHO

	CEI/CNPJ
	12.642.224/0001-86

Unidade de Trabalho/Local: UPA SANTA Luzia

Nome Empregado (A): Edson Torres gomes

Função:

	ENTRADA MANHÃ	ALMOÇO SAÍDA	ALMOÇO RETORNO	SAÍDA TARDE	TOTAL HS NORMAIS	EXTRAS ENTRADA	EXTRAS SAÍDA	TOTAL HS EXTRAS	ASSINATURA OU VISTO DO(A) EMPREGADO(A)
1	FOLGA								
2									
3	05:50	14:00	15:00	18:00					
4									
5	05:55	14:00	15:00	18:00					
6									
7	05:55	14:00	15:00	18:00					
8									
9	05:50	14:00	15:00	18:00					
10									
11	05:55	14:00	15:00	18:00					
12									
13	05:55	14:00	15:00	18:00					
14									
15	06:00	14:00	15:00	18:00					
16									
17	05:55	14:00	15:00	18:00					
18									
19	05:50	13:00	14:00	18:00					
20									
21	05:50	14:00	15:00	18:00					
22									
23	05:55	14:00	15:00	18:00					
24									
25	05:55	14:00	15:00	18:00					
26									
27	05:50	14:00	15:00	18:00					
28									
29									
30									
31									
	TOTAIS								

RESUMO GERAL				VISTO DA FISCALIZAÇÃO
220	Dias ou Horas Normais	R$	-	
	Horas Extras a 50%	R$	-	
	Horas Extras a 100%	R$	-	
	Adicionais (Discriminar no Verso)	R$	-	
	Outros Proventos (Discriminar no Verso)	R$	-	
Sub Total / Base de Cálculo		R$	-	
%	INSS	R$	-	
	Dependentes do Imposto de Renda	R$	-	
%	IRRF	R$	-	
Outros Descontos (Discriminar no Verso)		R$	-	
	Salário Família	R$	-	
Líquido a Receber		R$	-	

Scanned with CamScanner





MINISTÉRIO DA FAZENDA
Secretaria da Receita Federal do Brasil
Procuradoria-Geral da Fazenda Nacional

CERTIDÃO POSITIVA COM EFEITOS DE NEGATIVA DE DÉBITOS RELATIVOS AOS TRIBUTOS FEDERAIS E À DÍVIDA ATIVA DA UNIÃO

Nome: M&R SOLUCOES INTELIGENTES LTDA
CNPJ: 12.642.224/0001-86

Ressalvado o direito de a Fazenda Nacional cobrar e inscrever quaisquer dívidas de responsabilidade do sujeito passivo acima identificado que vierem a ser apuradas, é certificado que:

1. constam débitos administrados pela Secretaria da Receita Federal do Brasil (RFB) com exigibilidade suspensa nos termos do art. 151 da Lei nº 5.172, de 25 de outubro de 1966 - Código Tributário Nacional (CTN), ou objeto de decisão judicial que determina sua desconsideração para fins de certificação da regularidade fiscal, ou ainda não vencidos; e

2. não constam inscrições em Dívida Ativa da União (DAU) na Procuradoria-Geral da Fazenda Nacional (PGFN).

Conforme disposto nos arts. 205 e 206 do CTN, este documento tem os mesmos efeitos da certidão negativa.

Esta certidão é válida para o estabelecimento matriz e suas filiais e, no caso de ente federativo, para todos os órgãos e fundos públicos da administração direta a ele vinculados. Refere-se à situação do sujeito passivo no âmbito da RFB e da PGFN e abrange inclusive as contribuições sociais previstas nas alíneas 'a' a 'd' do parágrafo único do art. 11 da Lei nº 8.212, de 24 de julho de 1991.

A aceitação desta certidão está condicionada à verificação de sua autenticidade na Internet, nos endereços <http://rfb.gov.br> ou <http://www.pgfn.gov.br>.

Certidão emitida gratuitamente com base na Portaria Conjunta RFB/PGFN nº 1.751, de 2/10/2014.
Emitida às 10:21:52 do dia 09/04/2025 <hora e data de Brasília>.
Válida até 06/10/2025.
Código de controle da certidão: **D1C2.82FA.AFA9.A139**
Qualquer rasura ou emenda invalidará este documento.

Secretaria da Fazenda e Planejamento do Estado de São Paulo

Débitos Tributários Não Inscritos na Dívida Ativa do Estado de São Paulo

CNPJ: 12.642.224/0001-86

Ressalvado o direito da Secretaria da Fazenda e Planejamento do Estado de São Paulo de apurar débitos de responsabilidade da pessoa jurídica acima identificada, é certificado que **não constam débitos** declarados ou apurados pendentes de inscrição na Dívida Ativa de responsabilidade do estabelecimento matriz/filial acima identificado.

Certidão nº	25020194160-95
Data e hora da emissão	04/02/2025 15:11:00
Validade	6 (seis) meses, contados da data de sua expedição.

Qualquer rasura ou emenda invalidará este documento.

A aceitação desta certidão está condicionada à verificação de sua autenticidade no sítio **www.pfe.fazenda.sp.gov.br**

722

CERTIDÃO NEGATIVA DE TRIBUTOS MOBILIÁRIOS Nro: 1237/2025

Inscrição Municipal : 52133

Razão Social / Nome : M&R SOLUCOES INTELIGENTES LTDA

CNPJ/CPF : 12.642.224/0001-86
I.E / R.G : 546.280.890-110
Processo Abertura: / e Data: 2023-11-17
Situação : ATIVO

Endereço : RUA HERMOGENES LA REGINA, 78 SALA 03 A - 1 PAV CENTRO C.E.P: 08550-230 POÁ-SP

Atividade : Atividades de apoio à gestão de saúde

Ressalvado o direito da Fazenda Municipal cobrar qualquer dívida de responsabilidade do contribuinte acima qualificado, que vier a ser apurada, mesmo referente ao período compreendido nesta CERTIDÃO.

A Divisão de Tributos Mobiliários, CERTIFICA QUE NÃO CONSTAM, até a presente data, débitos relativos ao Contribuinte em questão.

CERTIDÃO EMITIDA NO DIA 28/05/2025 às 10:02:28 horas.

Certidão emitida em conformidade com A LEI MUNICIPAL Nº 3.399/2009 de 17 de dezembro de 2009 regulamentada pelo Decreto nº 5.715/2010 de 06 abril de 2010. E sua validade é de 60 dias após a data da emissão..
A veracidade desta certidão está condicionada à verificação de sua cópia original na Internet, no endereço http://www.poa.sp.gov.br

Número de controle : fd328f178de14f9b399abc99c86aca6b

PODER JUDICIÁRIO
JUSTIÇA DO TRABALHO

CERTIDÃO NEGATIVA DE DÉBITOS TRABALHISTAS

Nome: M&R SOLUCOES INTELIGENTES LTDA (MATRIZ E FILIAIS)
CNPJ: 12.642.224/0001-86
Certidão nº: 29444825/2025
Expedição: 28/05/2025, às 09:50:01
Validade: 24/11/2025 - 180 (cento e oitenta) dias, contados da data de sua expedição.

Certifica-se que **M&R SOLUCOES INTELIGENTES LTDA (MATRIZ E FILIAIS)**, inscrito(a) no CNPJ sob o nº **12.642.224/0001-86**, **NÃO CONSTA** como inadimplente no Banco Nacional de Devedores Trabalhistas.
Certidão emitida com base nos arts. 642-A e 883-A da Consolidação das Leis do Trabalho, acrescentados pelas Leis ns.° 12.440/2011 e 13.467/2017, e no Ato 01/2022 da CGJT, de 21 de janeiro de 2022.
Os dados constantes desta Certidão são de responsabilidade dos Tribunais do Trabalho.
No caso de pessoa jurídica, a Certidão atesta a empresa em relação a todos os seus estabelecimentos, agências ou filiais.
A aceitação desta certidão condiciona-se à verificação de sua autenticidade no portal do Tribunal Superior do Trabalho na Internet (http://www.tst.jus.br).
Certidão emitida gratuitamente.

INFORMAÇÃO IMPORTANTE
Do Banco Nacional de Devedores Trabalhistas constam os dados necessários à identificação das pessoas naturais e jurídicas inadimplentes perante a Justiça do Trabalho quanto às obrigações estabelecidas em sentença condenatória transitada em julgado ou em acordos judiciais trabalhistas, inclusive no concernente aos recolhimentos previdenciários, a honorários, a custas, a emolumentos ou a recolhimentos determinados em lei; ou decorrentes de execução de acordos firmados perante o Ministério Público do Trabalho, Comissão de Conciliação Prévia ou demais títulos que, por disposição legal, contiver força executiva.

Voltar Imprimir

CAIXA ECONÔMICA FEDERAL

Certificado de Regularidade do FGTS - CRF

Inscrição: 12.642.224/0001-86

Razão Social: M R SOLUCOES INTELIGENTES LTDA

Endereço: AV DO PAIOL 5360 / CHACARA DESCONSOLAN / FERRAZ DE VASCONCELOS / SP / 08515-400

A Caixa Econômica Federal, no uso da atribuição que lhe confere o Art. 7, da Lei 8.036, de 11 de maio de 1990, certifica que, nesta data, a empresa acima identificada encontra-se em situação regular perante o Fundo de Garantia do Tempo de Servico - FGTS.

O presente Certificado não servirá de prova contra cobrança de quaisquer débitos referentes a contribuições e/ou encargos devidos, decorrentes das obrigações com o FGTS.

Validade:01/06/2025 a 30/06/2025

Certificação Número: 2025060102495619096042

Informação obtida em 06/06/2025 10:46:39

A utilização deste Certificado para os fins previstos em Lei esta condicionada a verificação de autenticidade no site da Caixa: **www.caixa.gov.br**

Imprimir Baixar PDF

SECRETARIA DA FAZENDA DO ESTADO DE SÃO PAULO

Cadastro Informativo dos Créditos não Quitados de Órgãos e Entidades Estaduais
CADIN Estadual

Informações Cadastrais

CNPJ/CPF: 12.642.224/0001-86

Não foram encontradas pendências no Cadastro de Créditos não quitados de Órgãos e Entidades Estaduais – CADIN ESTADUAL.

Pesquisa realizada em: 20/05/2025 às 09:34:43

Se você recebeu o comunicado CADIN regularize sua situação em 90 (noventa) dias contados a partir da data de expedição do mesmo.

Este documento não tem validade de Certidão Negativa.
Em conformidade com a Lei Estadual nº 12.799/2008 a inexistência de registro no CADIN Estadual:
- Não configura reconhecimento de regularidade de situação, nem dispensa a apresentação dos documentos exigidos em lei, decreto e demais atos normativos. (artigo 7º)
- Não impede a consulta prévia pelos órgãos e entidades da Administração direta e indireta ao sistema CADIN Estadual. (artigo 6º)
- Aos registros incluídos após a emissão da declaração cabe a aplicação do parágrafo 1º do artigo 6º.

A autenticidade deste documento deverá ser confirmada na página da Secretaria da Fazenda do Estado de São Paulo, endereço: https://www.fazenda.sp.gov.br/cadin_estadual/pages/publ/cadin.aspx

Código da Declaração: 7CED4CFD.00C6C557.E2F632A0.72760710

EMISSÃO GRATUITA

Atenção: Qualquer rasura ou emenda invalidará este documento.

PREFEITURA DO MUNICÍPIO DE SÃO PAULO

SECRETARIA MUNICIPAL DA FAZENDA

NOTA FISCAL ELETRÔNICA DE SERVIÇOS - NFS-e

20250508u61047007000153

Número da Nota	**00008323**
Data e Hora de Emissão	**07/05/2025 16:03:24**
Código de Verificação	**RDCU-VK93**

PRESTADOR DE SERVIÇOS

CPF/CNPJ: **61.047.007/0001-53** Inscrição Municipal: **1.076.639-1**
Nome/Razão Social: **COLSAN ASSOCIACAO BENEFICENTE DE COLETA DE SANGUE**
Endereço: **AV JANDIRA 01260 - INDIANOPOLIS - CEP: 04080-006**
Município: **São Paulo** UF: **SP**

TOMADOR DE SERVIÇOS

Nome/Razão Social: **BIOGESP - ASSOCIACAO DE GESTAO E EXECUCAO DE SERVICOS PUBLICO**
CPF/CNPJ: **26.702.577/0001-39** Inscrição Municipal: **6.149.202-7**
Endereço: **R CARD ARCOVERDE 1641, SALA 93/94 - PINHEIROS - CEP: 05407-002**
Município: **São Paulo** UF: **SP** E-mail: **nfe@biogesp.org.br**

INTERMEDIÁRIO DE SERVIÇOS

CPF/CNPJ: **----** Nome/Razão Social: **----**

DISCRIMINAÇÃO DOS SERVIÇOS

Serviços prestado em banco de sangue ref. abril
Vencimento: 15/05/2025
Cobrança Bancária
Boleto não poderá ser substituido por ordem de pagamento ou deposito bancário.
O prestador é abrangido por imunidade tributária pelo CEBAS Certificado de Entidade Beneficente de Assistência Social, e Art. 4°, III, da IN 1234/2012 e Arts 12 e 15 da Lei 9532/1997, não devendo sofrer retenções.

VALOR TOTAL DO SERVIÇO = R$ 886,59

INSS (R$)	IRRF (R$)	CSLL (R$)	COFINS (R$)	PIS/PASEP (R$)
-	-	-	-	-

Código do Serviço
05223 - Bancos de sangue, leite, pele, olhos, óvulos, sêmen e congêneres.

Valor Total das Deduções (R$)	Base de Cálculo (R$)	Alíquota (%)	Valor do ISS (R$)	Crédito (R$)
0,00	**886,59**	**2,00%**	**17,73 (*)**	**0,00**

Município da Prestação do Serviço	Número Inscrição da Obra	Valor Aproximado dos Tributos / Fonte
-	-	-

OUTRAS INFORMAÇÕES

(1) Esta NFS-e foi emitida com respaldo na Lei nº 14.097/2005; (2) Serviços que deveriam ser tributados no Município de São Paulo, porém o prestador é abrangido pela imunidade; (3) (*) Valor não convertido em crédito tributário, sujeito a verificação posterior (indicação de imunidade, conforme declaração do prestador); (4) Esta NFS-e não gera crédito;

ZapSign d24981ee-5cd6-415c-850a-415bb30c53d2. Documento assinado eletronicamente, conforme MP 2.200-2/2001 e Lei 14.063/2020.

Relatório de Assinaturas

Datas e horários em UTC-0300 (America/Sao_Paulo)
Última atualização em 20 Maio 2025, 14:57:42

Status: Assinado
Documento: NF-8323
Número: d24981ee-5cd6-415c-850a-415bb30c53d2
Data da criação: 20 Maio 2025, 14:57:24
Hash do documento original (SHA256): aeec12bc8234914d2ba9c62dd057e401caf6076957445acd06132770e584b777

Assinaturas

1 de 1 Assinaturas

Assinado via ZapSign by Truora

JAIR MARTINS AMORIM

Data e hora da assinatura: 20/05/2025 14:57:41
Token: 5b284f1d-0f63-4ff8-bdd7-c535c831002b

Assinatura



Jair Martins Amorim

Pontos de autenticação:

Telefone: + 5521996433103

E-mail: adm.direcao@biogesp.org.br

IP: 72.44.22.53
Dispositivo: Mozilla/5.0 (Windows NT 10.0; Win64; x64) AppleWebKit/537.36 (KHTML, like Gecko) Chrome/137.0.0.0 Safari/537.36 Edg/137.0.0.0

INTEGRIDADE CERTIFICADA - ICP-BRASIL

Assinaturas eletrônicas e físicas têm igual validade legal, conforme MP 2.200-2/2001 e Lei 14.063/2020.
Confirme a integridade do documento aqui.

Este Log é exclusivo e parte integrante do documento número d24981ee-5cd6-415c-850a-415bb30c53d2, segundo os Termos de Uso da ZapSign , disponíveis em zapsign.com.br

Santander | 033-7 | **Recibo do Pagador**

Local de Pagamento Pagar preferencialmente no Grupo Santander - GC	**Vencimento** **15/05/2025**
Beneficiário COLSAN - Associação Beneficiente de Cole AV JANDIRA, 1260, 1260 - INDIANOPOLIS CEP: 4080006 - SAO PAULO - SP CNPJ: 61.047.007/0001-53	**Agência/Código do Beneficiário** 0212/000140820 **Nosso Número** **000000001769 8**

Data de Emissão	Número do Documento	Espécie Doc.	Aceite	Data do Processamento
07/05/2025	8323	DM	NÃO	07/05/2025

Uso do Banco	Carteira	Espécie	Quantidade	(X) Valor
	101	R$		886,59

Instruções (todas as informações deste bloqueto são de exclusiva responsabilidade do beneficiário)
Boleto não poderá ser substituído por ordem de pagamento ou deposito bancário.
Após cinco dias do vencimento o titulo será protestado
Valor Juros Mora Dia: R$ 0,30
Após vencimento cobrar Multa de R$ 17,73

(=) Valor do Documento em R$ **886,59**
(-) Desconto / Abatimento
(-) Outras Deduções
(+) Mora / multa
(+) Outros Acréscimos
(=) Valor Cobrado

Pagador: BIOGESP - HOSPITAL E MATERNIDADE SAO LUC
RUA CARDEAL ARCOVERDE, 1641 - PINHEIROS
CEP: 05407-002 SAO PAULO/SP
CNPJ 26.702.577/0001-39

Sacador / Avalista: 000000001769 8

Autenticação Mecânica

Corte Aqui .....

Santander | 033-7 | **03399.01407 82000.000008 01769.801018 7 10820000088659**

Local de Pagamento Pagar preferencialmente no Grupo Santander - GC	**Vencimento** **15/05/2025**
Beneficiário COLSAN - Associação Beneficiente de Cole AV JANDIRA, 1260, 1260 - INDIANOPOLIS CEP: 4080006 - SAO PAULO - SP CNPJ: 61.047.007/0001-53	**Agência/Código do Beneficiário** 0212/000140820 **Nosso Número** **000000001769 8**

Data de Emissão	Número do Documento	Espécie Doc.	Aceite	Data do Processamento
07/05/2025	8323	DM	NÃO	07/05/2025

Uso do Banco	Carteira	Espécie	Quantidade	(X) Valor
	101	R$		886,59

Instruções (todas as informações deste bloqueto são de exclusiva responsabilidade do beneficiário)
Boleto não poderá ser substituído por ordem de pagamento ou deposito bancário.
Após cinco dias do vencimento o titulo será protestado
Valor Juros Mora Dia: R$ 0,30
Após vencimento cobrar Multa de R$ 17,73

(=) Valor do Documento em R$ **886,59**
(-) Desconto / Abatimento
(-) Outras Deduções
(+) Mora / multa
(+) Outros Acréscimos
(=) Valor Cobrado

Pagador: BIOGESP - HOSPITAL E MATERNIDADE SAO LUC
RUA CARDEAL ARCOVERDE, 1641 - PINHEIROS
CEP: 05407-002 SAO PAULO/SP
CNPJ 26.702.577/0001-39

Sacador / Avalista: 000000001769 8

Autenticação Mecânica - Ficha de Compensação

Santander

Internet Banking Empresarial

BIOGESP ASSOCIACAO GESTAO EXECUCAO SERVI **Agência:** 0123 **Conta:** 130045706

Comprovante de pagamento

Pronto! Seu pagamento foi realizado

Valor pago
R$ 886,59

Tipo de transferência
email

Informação para o recebedor
REFERENTE A NF 8323

Forma de pagamento
Ag 0123 - Cc 13004570-6

Data do pagamento
02/06/2025

Dados do recebedor

Para
COLSAN ASSOCIACAO BENEFICENTE DE COLETA DE SANGUE
Contato cadastrado

CNPJ
61.******/****-53

Chave
****anvm1@colsan.org.br

Instituição
BCO SANTANDER (BRASIL) S.A.

Dados do pagador

De
BIOGESP ASSOCIACAO GESTAO EXECUCAO SERVI

CNPJ
26.******/****-39

Instituição
BANCO SANTANDER (BRASIL) S.A.

ID/Transação
E90400888202506021924402578757 37

Data e hora da transação
02/06/2025 - 16:25:14

Instituição iniciadora de pagamento
BANCO SANTANDER (BRASIL) S.A.

Código de autenticação
IBE06C677867D5B8E476194

Central de Atendimento Santander Empresarial
4004-2125 (Regiões Metropolitanas)
0800 726 2125 (Demais Localidades)
0800 723 5007 (Pessoas com deficiência auditiva ou de fala)

SAC - Atendimento 24h por dia, todos os dias.
0800 762 7777
0800 771 0401 (Pessoas com deficiência auditiva ou de fala)
Ouvidoria - Das 9h às 18h, de segunda a sexta-feira, exceto feriado.
0800 726 0322
0800 771 0301 (Pessoas com deficiência auditiva ou de fala)

Competência	01/04/2025

BIOGESP - HOSP. E MATERNIDADE SÃO LUCAS

Pacientes e testes	Qtd.	Preço unitário	Total
Imunohemato			
04/04/2025			
Retipagem	2	R$ 26,51	R$ 53,02
10/04/2025			
Retipagem	2	R$ 26,51	R$ 53,02
13/04/2025			
Retipagem	2	R$ 26,51	R$ 53,02
14/04/2025			
Retipagem	1	R$ 26,51	R$ 26,51
15/04/2025			
Retipagem	1	R$ 26,51	R$ 26,51
26/04/2025			
Retipagem	1	R$ 26,51	R$ 26,51
Fornecimento			
04/04/2025			
Concentrado de Hemácias	2	R$ 72,00	R$ 144,00
10/04/2025			
Concentrado de Hemácias	2	R$ 72,00	R$ 144,00
13/04/2025			
Concentrado de Hemácias	2	R$ 72,00	R$ 144,00
14/04/2025			
Concentrado de Hemácias	1	R$ 72,00	R$ 72,00
15/04/2025			
Concentrado de Hemácias	1	R$ 72,00	R$ 72,00
26/04/2025			
Concentrado de Hemácias	1	R$ 72,00	R$ 72,00
Total Geral			**R$ 886,59**

PREFEITURA DO MUNICÍPIO DE SÃO PAULO

SECRETARIA MUNICIPAL DA FAZENDA

NOTA FISCAL ELETRÔNICA DE SERVIÇOS - NFS-e

20250605u61047007000153

Número da Nota	Data e Hora de Emissão	Código de Verificação
00008374	05/06/2025 15:27:54	A5VX-UMUL

PRESTADOR DE SERVIÇOS

CPF/CNPJ: **61.047.007/0001-53** Inscrição Municipal: **1.076.639-1**
Nome/Razão Social: **COLSAN ASSOCIACAO BENEFICENTE DE COLETA DE SANGUE**
Endereço: **AV JANDIRA 01260 - INDIANOPOLIS - CEP: 04080-006**
Município: **São Paulo** UF: **SP**

TOMADOR DE SERVIÇOS

Nome/Razão Social: **BIOGESP - ASSOCIACAO DE GESTAO E EXECUCAO DE SERVICOS PUBLICO**
CPF/CNPJ: **26.702.577/0001-39** Inscrição Municipal: **6.149.202-7**
Endereço: **R CARD ARCOVERDE 1641, SALA 93/94 - PINHEIROS - CEP: 05407-002**
Município: **São Paulo** UF: **SP** E-mail: **nfe@biogesp.org.br**

INTERMEDIÁRIO DE SERVIÇOS

CPF/CNPJ: **----** Nome/Razão Social: **----**

DISCRIMINAÇÃO DOS SERVIÇOS

Serviços prestado em banco de sangue ref. maio
Vencimento: 15/06/2025
Cobrança Bancária
Boleto não poderá ser substituido por ordem de pagamento ou deposito bancário.
O prestador é abrangido por imunidade tributária pelo CEBAS Certificado de Entidade Beneficente de Assistência Social, e Art. 4°, III, da IN 1234/2012 e Arts 12 e 15 da Lei 9532/1997, não devendo sofrer retenções.

VALOR TOTAL DO SERVIÇO = R$ 432,00

INSS (R$)	IRRF (R$)	CSLL (R$)	COFINS (R$)	PIS/PASEP (R$)
-	-	-	-	-

Código do Serviço
05223 - Bancos de sangue, leite, pele, olhos, óvulos, sêmen e congêneres.

Valor Total das Deduções (R$)	Base de Cálculo (R$)	Alíquota (%)	Valor do ISS (R$)	Crédito (R$)
0,00	432,00	2,00%	8,64 (*)	0,00

Município da Prestação do Serviço	Número Inscrição da Obra	Valor Aproximado dos Tributos / Fonte
-	-	-

OUTRAS INFORMAÇÕES

(1) Esta NFS-e foi emitida com respaldo na Lei nº 14.097/2005; (2) Serviços que deveriam ser tributados no Município de São Paulo, porém o prestador é abrangido pela imunidade; (3) (*) Valor não convertido em crédito tributário, sujeito a verificação posterior (indicação de imunidade, conforme declaração do prestador); (4) Esta NFS-e não gera crédito;

https://nfe.prefeitura.sp.gov.br/contribuinte/notaprint.aspx?nf=8374&inscricao=10766391&email=1&SMS=0&returnurl=nota.aspx%3fin%3d%3d%3d

Relatório de Assinaturas

Datas e horários em UTC-0300 (America/Sao_Paulo)
Última atualização em 05 Junho 2025, 15:48:07

Status: Assinado
Documento: NF-8374
Número: 720501c0-7514-49bd-8160-40861dbcc1f7
Data da criação: 05 Junho 2025, 15:47:34
Hash do documento original (SHA256): b0fbaef41eca5a037b7d83b96c747ed5660e92d502a13fab8fc650034e16dd12

Assinaturas

1 de 1 Assinaturas

Assinado via ZapSign by Truora

JAIR AMORIM

Data e hora da assinatura: 05/06/2025 15:48:04
Token: 3ab9a87d-a386-40b1-84dc-9175180d073f

Assinatura



Jair Amorim

Pontos de autenticação:

Telefone: + 5521996433103

E-mail: adm.direcao@biogesp.org.br
Nível de segurança: Validado por código único enviado por e-mail

IP: 72.44.22.53
Dispositivo: Mozilla/5.0 (Windows NT 10.0; Win64; x64) AppleWebKit/537.36 (KHTML, like Gecko) Chrome/137.0.0.0 Safari/537.36 Edg/137.0.0.0

INTEGRIDADE CERTIFICADA - ICP-BRASIL

Assinaturas eletrônicas e físicas têm igual validade legal, conforme MP 2.200-2/2001 e Lei 14.063/2020.
Confirme a integridade do documento aqui.

Este Log é exclusivo e parte integrante do documento número 720501c0-7514-49bd-8160-40861dbcc1f7, segundo os Termos de Uso da ZapSign , disponíveis em zapsign.com.br

Santander **033-7** **RECIBO DO PAGADOR**

Local de Pagamento **PAGAVEL PREFERENCIALMENTE NO BANCO SANTANDER**					Vencimento **20/06/2025**
Beneficiário **COLSAN ASSOCIACAO BENEFICENTE DE COLET - 61.047.007/0001-53** **AV JANDIRA , 1260 - INDIANOPOLIS - SAO PAULO - SP - CEP: 04080006**					Agência / Cod. Beneficiário **/ 0140820**
Data do Documento **05/06/2025**	No. do Documento **8374**	Espécie doc. **DM**	Aceite **NAO ACEITO**	Data Processamento **17/06/2025**	Nosso Número **0000000018147**
Uso do Banco	Carteira **RAPIDA C/REG**	Espécie Moeda **REAL**	Quantidade	(x) Valor **R$ 0,00**	(=) Valor do Documento **R$ 432,00**

Pagador BIOGESP - HOSPITAL E MATERNIDADE SAO LUC 26.702.577/0001-39
RUA CARDEAL ARCOVERDE,1641 PINHEIROS 05407-002 - SAO PAULO - SP

Beneficiário Final

Mensagem / Instruções (Texto de Responsabilidade do Beneficiário)
JUROS DIARIO DE R$ 0,13
COBRAR MULTA DE 8,64 APOS 20/06/2025

- 2ª via impressa via Internet Banking em 17/6/2025

Autenticação Mecânica

Corte na Linha Pontilhada

Santander **033-7** **03399.01407.82000.000008.01814.701015.3.11130000043200**

Local de Pagamento **PAGAVEL PREFERENCIALMENTE NO BANCO SANTANDER**					Vencimento **20/06/2025**
Beneficiário **COLSAN ASSOCIACAO BENEFICENTE DE COLET - 61.047.007/0001-53** **AV JANDIRA , 1260 - INDIANOPOLIS - SAO PAULO - SP - CEP: 04080006**					Agência / Cod. Beneficiário **/ 0140820**
Data do Documento **05/06/2025**	No. do Documento **8374**	Espécie doc. **DM**	Aceite **NAO ACEITO**	Data Processamento **17/06/2025**	Nosso Número **0000000018147**
Uso do Banco	Carteira **RAPIDA C/REG**	Espécie Moeda **REAL**	Quantidade	(x) Valor **R$ 0,00**	(=) Valor do Documento **R$ 432,00**
Instruções **JUROS DIARIO DE R$ 0,13** **COBRAR MULTA DE 8,64 APOS 20/06/2025**					(-) Descontos/Abatimento R$ 0,00 (+) Mora/Multa R$ 0,00 (=) Valor Cobrado

Pagador BIOGESP - HOSPITAL E MATERNIDADE SAO LUC 26.702.577/0001-39
RUA CARDEAL ARCOVERDE,1641 PINHEIROS 05407-002 - SAO PAULO - SP

Beneficiário Final:

Autenticação Mecânica

Santander

Internet Banking Empresarial

BIOGESP ASSOCIACAO DE GESTAO E EXECUCAO **Agência:** 0123 **Conta:** 130045706

Pagamentos > Boletos, contas e tributos >

Pagar com código de barras

Pagamento realizado com sucesso.

Beneficiário	Data do pagamento	Valor nominal	Valor total a pagar
COLSAN - ASSOCIACAO BENEFICENTE	18/06/2025	R$ 432,00	R$ 432,00

03399.01407.82000.000008.01814.701015.3.11130000043200

Nosso Número 0000000018147	Instituição Financeira Favorecida 033 - BANCO SANTANDER	CPF/CNPJ Beneficiário Final 00.000.000/0000-00
CPF/CNPJ Beneficiário Original 61.047.007/0001-53	Razão Social Beneficiário Original COLSAN - ASSOCIACAO BENEFICENTE	Nome Fantasia Beneficiário Original COLSAN ASSOCIACAO BENEFICENTE DE COLET
CPF/CNPJ Pagador Original 26.702.577/0001-39	Nome Pagador Original BIOGESP - HOSPITAL E MATERNIDAD	Data de Vencimento 20/06/2025
Valor Nominal (R$) 432,00	Valor Encargos (R$) 0,00	Valor Iof (R$) 0,00
Desconto (R$) 0,00	Valor Total a Cobrar (R$) 432,00	CPF/CNPJ Pagador Efetivo 26.702.577/0001-39
Razão Social Pagador Efetivo BIOGESP ASSOCIACAO DE GESTAO E EXECUCAO	Data / hora da transação: 18/06/2025 17:09:40	Autenticação IBEC163AAFEDCC946E99C79

Transação exclusiva para pagamento de Boleto. O pagamento será processado somente se informados corretamente os dados do boleto. A veracidade dessas informações é de responsabilidade do Cliente/Pagador, que se obriga a apresentar os boletos para verificação sempre que solicitado, nos termos da lei. Havendo divergências entre o valor indicado/agendado pelo pagador e o valor informado pelo favorecido, o BANCO rejeitará o pagamento, podendo, no entanto, efetuar o pagamento pelo valor autorizado pelo pagador desde que o referido valor esteja dentro da margem aprovada e registrada pelo beneficiário do boleto.

Central de Atendimento Santander Empresarial
4004-2125 (Regiões Metropolitanas)
0800 726 2125 (Demais Localidades)
0800 723 5007 (Pessoas com deficiência auditiva ou de fala)

SAC - Atendimento 24h por dia, todos os dias.
0800 762 7777
0800 771 0401 (Pessoas com deficiência auditiva ou de fala)
Ouvidoria - Das 9h às 18h, de segunda a sexta-feira, exceto feriado.
0800 726 0322
0800 771 0301 (Pessoas com deficiência auditiva ou de fala)

Competência	01/05/2025

BIOGESP - HOSP. E MATERNIDADE SÃO LUCAS

Pacientes e testes	Qtd.	Preço unitário	Total
Fornecimento			
05/05/2025			
Concentrado de Plaqueta Irradiada	4	R$ 72,00	R$ 288,00
06/05/2025			
Reserva Cirurgica	1	R$ 72,00	R$ 72,00
18/05/2025			
Concentrado de Hemácias	1	R$ 72,00	R$ 72,00
Total Geral			**R$ 432,00**

MINISTÉRIO DA FAZENDA
Secretaria da Receita Federal do Brasil
Procuradoria-Geral da Fazenda Nacional

CERTIDÃO NEGATIVA DE DÉBITOS RELATIVOS AOS TRIBUTOS FEDERAIS E À DÍVIDA ATIVA DA UNIÃO

Nome: COLSAN - ASSOCIACAO BENEFICENTE DE COLETA DE SANGUE
CNPJ: 61.047.007/0001-53

Ressalvado o direito de a Fazenda Nacional cobrar e inscrever quaisquer dívidas de responsabilidade do sujeito passivo acima identificado que vierem a ser apuradas, é certificado que não constam pendências em seu nome, relativas a créditos tributários administrados pela Secretaria da Receita Federal do Brasil (RFB) e a inscrições em Dívida Ativa da União (DAU) junto à Procuradoria-Geral da Fazenda Nacional (PGFN).

Esta certidão é válida para o estabelecimento matriz e suas filiais e, no caso de ente federativo, para todos os órgãos e fundos públicos da administração direta a ele vinculados. Refere-se à situação do sujeito passivo no âmbito da RFB e da PGFN e abrange inclusive as contribuições sociais previstas nas alíneas 'a' a 'd' do parágrafo único do art. 11 da Lei nº 8.212, de 24 de julho de 1991.

A aceitação desta certidão está condicionada à verificação de sua autenticidade na Internet, nos endereços <http://rfb.gov.br> ou <http://www.pgfn.gov.br>.

Certidão emitida gratuitamente com base na Portaria Conjunta RFB/PGFN nº 1.751, de 2/10/2014.
Emitida às 18:08:33 do dia 05/04/2025 <hora e data de Brasília>.
Válida até 02/10/2025.
Código de controle da certidão: **446C.0643.C154.315D**
Qualquer rasura ou emenda invalidará este documento.

Secretaria da Fazenda e Planejamento do Estado de São Paulo

Débitos Tributários Não Inscritos na Dívida Ativa do Estado de São Paulo

CNPJ: 61.047.007/0001-53

Ressalvado o direito da Secretaria da Fazenda e Planejamento do Estado de São Paulo de apurar débitos de responsabilidade da pessoa jurídica acima identificada, é certificado que **não constam débitos** declarados ou apurados pendentes de inscrição na Dívida Ativa de responsabilidade do estabelecimento matriz/filial acima identificado.

Certidão nº	25040692147-22
Data e hora da emissão	22/04/2025 11:45:25
Validade	6 (seis) meses, contados da data de sua expedição.

Qualquer rasura ou emenda invalidará este documento.

A aceitação desta certidão está condicionada à verificação de sua autenticidade no sítio **www.pfe.fazenda.sp.gov.br**

PREFEITURA DE
SÃO PAULO
FAZENDA

SECRETARIA MUNICIPAL DA FAZENDA

Certidão Conjunta de Débitos de Tributos Mobiliários

Certidão Número: 0501919 - 2025

CPF/CNPJ Raiz: 61.047.007/

Contribuinte: COLSAN - ASSOCIACAO BENEFICENTE DE COLETA DE SANGUE

Liberação: 24/02/2025

Validade: 23/08/2025

Tributos Abrangidos:

Imposto Sobre Serviços - ISS
Taxa de Fiscalização de Localização Instalação e Funcionamento
Taxa de Fiscalização de Anúncio - TFA
Taxa de Fiscalização de Estabelecimento - TFE
Taxa de Resíduos Sólidos de Serviços de Saúde - TRSS (incidência a partir de Jan/2011)
Imposto Sobre Transmissão de Bens Imóveis - ITBI

Unidades Tributárias:

CCM 1.076.639-1- Inicio atv :01/06/1960 (AV JANDIRA, 01260 - CEP: 04080-006)
CCM 5.843.216-7- Inicio atv :13/09/2017 (AV JANDIRA, 01255 - CEP: 04080-006)
CCM 6.501.940-7- Inicio atv :22/02/2018 (AV CECI, 2206 - CEP: 04065-004)
CCM 7.081.323-0- Inicio atv :01/10/2021 (AV CELSO GARCIA, 2477 - CEP: 03015-000)
CCM 1.621.495-1- Inicio atv :20/12/2024 (AV MIN PETRONIO PORTELA, 1642 - CEP: 02802-120)
CCM 1.621.487-0- Inicio atv :19/12/2024 (AV ELISIO TEIXEIRA LEITE, 6999 - CEP: 02810-000)
CCM 7.466.923-0- Inicio atv :28/09/2022 (R FRANCISCO OCTAVIO PACCA, 180 - CEP: 04822-030)
CCM 7.253.882-1- Inicio atv :18/03/2022 (PC MARECHAL DEODORO, 149 - CEP: 01150-011)

Ressalvado o direito de a Fazenda Municipal cobrar e inscrever quaisquer dívidas de responsabilidade do sujeito passivo que vierem a ser apuradas ou que se verifiquem a qualquer tempo, inclusive em relação ao período contido neste documento, relativas a tributos administrados pela Secretaria Municipal da Fazenda e a inscrições em Dívida Ativa Municipal, junto à Procuradoria Geral do Município é certificado que a Situação Fiscal do Contribuinte supra, referente aos créditos tributários inscritos e não inscritos na Dívida Ativa abrangidos por esta certidão, até a presente data é: **REGULAR.**

A aceitação desta certidão está condicionada à verificação de sua autenticidade na Internet, no endereço http://www.prefeitura.sp.gov.br/cidade/secretarias/fazenda/.
Qualquer rasura invalidará este documento.

SITUAÇÃO REGULAR

Certidão expedida com base na Portaria Conjunta SF/PGM nº 4, de 12 de abril de 2017, Instrução Normativa SF/SUREM nº 3, de 6 de abril de 2015, Decreto 50.691, de 29 de junho de 2009, Decreto 51.714, de 13 de agosto de 2010; Portaria SF nº 268, de 11 de outubro de 2019 e Portaria SF nº 182, de 04 de agosto de 2021.

Certidão emitida às 11:48:55 horas do dia 22/04/2025 (hora e data de Brasília).

Código de Autenticidade: AB3130A4

A autenticidade desta certidão deverá ser confirmada na página da Secretaria Municipal da Fazenda http://www.prefeitura.sp.gov.br/sf

PODER JUDICIÁRIO
JUSTIÇA DO TRABALHO

CERTIDÃO NEGATIVA DE DÉBITOS TRABALHISTAS

Nome: COLSAN - ASSOCIACAO BENEFICENTE DE COLETA DE SANGUE (MATRIZ E FILIAIS)
CNPJ: 61.047.007/0001-53
Certidão nº: 22236738/2025
Expedição: 22/04/2025, às 11:50:59
Validade: 19/10/2025 - 180 (cento e oitenta) dias, contados da data de sua expedição.

Certifica-se que **COLSAN - ASSOCIACAO BENEFICENTE DE COLETA DE SANGUE (MATRIZ E FILIAIS)**, inscrito(a) no CNPJ sob o nº **61.047.007/0001-53**, **NÃO CONSTA** como inadimplente no Banco Nacional de Devedores Trabalhistas.
Certidão emitida com base nos arts. 642-A e 883-A da Consolidação das Leis do Trabalho, acrescentados pelas Leis ns.° 12.440/2011 e 13.467/2017, e no Ato 01/2022 da CGJT, de 21 de janeiro de 2022.
Os dados constantes desta Certidão são de responsabilidade dos Tribunais do Trabalho.
No caso de pessoa jurídica, a Certidão atesta a empresa em relação a todos os seus estabelecimentos, agências ou filiais.
A aceitação desta certidão condiciona-se à verificação de sua autenticidade no portal do Tribunal Superior do Trabalho na Internet (http://www.tst.jus.br).
Certidão emitida gratuitamente.

INFORMAÇÃO IMPORTANTE
Do Banco Nacional de Devedores Trabalhistas constam os dados necessários à identificação das pessoas naturais e jurídicas inadimplentes perante a Justiça do Trabalho quanto às obrigações estabelecidas em sentença condenatória transitada em julgado ou em acordos judiciais trabalhistas, inclusive no concernente aos recolhimentos previdenciários, a honorários, a custas, a emolumentos ou a recolhimentos determinados em lei; ou decorrentes de execução de acordos firmados perante o Ministério Público do Trabalho, Comissão de Conciliação Prévia ou demais títulos que, por disposição legal, contiver força executiva.

Voltar Imprimir

CAIXA ECONÔMICA FEDERAL

Certificado de Regularidade do FGTS - CRF

Inscrição: 61.047.007/0001-53
Razão Social: COLSAN ASSOCIACAO BENEFICENTE DE COLETA DE SANGUE
Endereço: AV JANDIRA 1260 / INDIANOPOLIS / SAO PAULO / SP / 04080-006

A Caixa Econômica Federal, no uso da atribuição que lhe confere o Art. 7, da Lei 8.036, de 11 de maio de 1990, certifica que, nesta data, a empresa acima identificada encontra-se em situação regular perante o Fundo de Garantia do Tempo de Servico - FGTS.

O presente Certificado não servirá de prova contra cobrança de quaisquer débitos referentes a contribuições e/ou encargos devidos, decorrentes das obrigações com o FGTS.

Validade:28/05/2025 a 26/06/2025

Certificação Número: 2025052802340443375241

Informação obtida em 02/06/2025 09:25:25

A utilização deste Certificado para os fins previstos em Lei esta condicionada a verificação de autenticidade no site da Caixa: **www.caixa.gov.br**

Imprimir Baixar PDF

SECRETARIA DA FAZENDA DO ESTADO DE SÃO PAULO

Cadastro Informativo dos Créditos não Quitados de Órgãos e Entidades Estaduais
CADIN Estadual

Informações Cadastrais

CNPJ/CPF: 61.047.007/0001-53

Não foram encontradas pendências no Cadastro de Créditos não quitados de Órgãos e Entidades Estaduais – CADIN ESTADUAL.

Pesquisa realizada em: 22/04/2025 às 11:52:12

Se você recebeu o comunicado CADIN regularize sua situação em 90 (noventa) dias contados a partir da data de expedição do mesmo.

Este documento não tem validade de Certidão Negativa.
Em conformidade com a Lei Estadual nº 12.799/2008 a inexistência de registro no CADIN Estadual:
- Não configura reconhecimento de regularidade de situação, nem dispensa a apresentação dos documentos exigidos em lei, decreto e demais atos normativos. (artigo 7º)
- Não impede a consulta prévia pelos órgãos e entidades da Administração direta e indireta ao sistema CADIN Estadual. (artigo 6º)
- Aos registros incluídos após a emissão da declaração cabe a aplicação do parágrafo 1º do artigo 6º.

A autenticidade deste documento deverá ser confirmada na página da Secretaria da Fazenda do Estado de São Paulo, endereço: https://www.fazenda.sp.gov.br/cadin_estadual/pages/publ/cadin.aspx

Código da Declaração: 4A07487E.72D0A7C7.2D526C71.FA7D5A0C

EMISSÃO GRATUITA

Atenção: Qualquer rasura ou emenda invalidará este documento.

PREFEITURA MUNICIPAL DE RIBEIRÃO PIRES

SECRETARIA DE FINANÇAS

NOTA FISCAL ELETRÔNICA DE SERVIÇO - NFS-e

Número da NFS-e: 7

Data e Hora da Emissão	11/02/2025 17:12:58	Competência	31/1/2025	Código de Verificação	WFKZ6H5UD
Número do RPS		No. da NFS-e substituída		Local da Prestação	RIBEIRAO PIRES - SP

Dados do Prestador de Serviços

Razão Social/Nome	LABORMED SERVICOS EM SAUDE LTDA				
Nome Fantasia	LABORMED				
CNPJ/CPF	41.352.382/0001-08	Inscrição Municipal	1031074	Município	RIBEIRAO PIRES - SP
Endereço e Cep	RUA COMENDADOR JOÃO UGLIENGO ,4 - CENTRO ALTO CEP: 09424-000				
Complemento:	,SALA 10	Telefone:	11989670634	e-mail:	contato@yosep.com.br

Dados do Tomador de Serviços

Razão Social/Nome	BIOGESP-ASSOCIAÇÃO DE GESTÃO E EXECUÇÃO DE SERVIÇOS PÚBLICOS E SOCIAIS				
CNPJ/CPF	26.702.577/0001-39	Inscrição Municipal		Município	SAO PAULO - SP
Endereço e CEP	RUA CUNHA GAGO - PINHEIROS ,700 - PINHEIROS CEP: 05421-001				
Complemento:		Telefone:	(11)4726-6364	e-mail:	BIOGESP.OSS@GMAIL.COM

Discriminação dos Serviços

PRESTAÇÃO DE SERVIÇOS LABORATORIAIS DE ANÁLISES CLÍNICAS E EXECUÇÃO DE EXAMES DE CADASTRO DA PLATAFORMA NÚMERO 1535(UPA/UBS), NO PERÍODO DE 01/01/2025 A 31/01/2025.

Base de Cálculo do Inss: R$155.000,00
Retenção Para a Seguridade Social (11% Sobre a Mão de Obra) = 17.050,00
Retenção IR 1,5%: 4.650,00
Retenção CSRF 4,65%: 14.415,00
Retenção de INSS Conf. IN RFB nº 2110/2022, Artigos 116 a 119.
Retenção de Imposto de Renda Conf. Art. 714 do Decreto nº 9.580/2018 - RIR/2018.
Retenção da CSRF Conf. Art. 1º da Instrução Normativa RFB nº 459/2004.

DADOS BANCÁRIOS:
Banco: Bradesco
Agência: 0121
Conta Corrente: 55.298-4
CNPJ: 048741531/0001-61

Código do Serviço / Atividade

4.03 / 8.403 - Hospitais, clínicas, laboratórios, sanatórios, manicômios, casas de saúde, prontos-socorros, ambulat

Detalhamento Específico da Construção Civil

Código da Obra		Código ART	

Tributos Federais

PIS	2.015,00	COFINS	9.300,00	IR(R$)	4.650,00	INSS(R$)	17.050,00	CSLL(R$)	3.100,00

Detalhamento de Valores - Prestador dos Serviços		Outras Retenções	Cálculo do ISSQN devido no Município	
Valor dos Serviços R$	310.000,00	Natureza Operação	Valor dos Serviços R$	310.000,00
(-) Desconto Incondicionado		1-Tributação no município	(-) Deduções permitidas em lei	
(-) Desconto Condicionado		Regime especial Tributação	(-) Desconto Incondicionado	
(-) Retenções Federais	36.115,00	0-Nenhum	Base de Cálculo	310.000,00
Outras Retenções		Opção Simples Nacional	(x) Alíquota %	2,50
(-) ISS Retido	0,00	2 - Não	ISS a reter:	( ) Sim (X) Não
(=) Valor Líquido R$	273.885,00	Incentivador Cultura 2-Não	(=) Valor do ISS: R$	7.750,00

Avisos

1- Uma via desta Nota Fiscal será enviada através do e-mail fornecido pelo Tomador dos Serviços.
2- A autenticidade desta Nota Fiscal poderá ser verificada no site, ribeiraopires.ginfes.com.br com a utilização do Código de Verificação.

ZapSign 7f797ebf-2592-49af-9221-60afde42785c. Documento assinado eletronicamente, conforme MP 2.200-2/2001 e Lei 14.063/2020.

Relatório de Assinaturas

Datas e horários em UTC-0300 (America/Sao_Paulo)
Última atualização em 24 Junho 2025, 12:29:56

Status: Assinado
Documento: NF-7
Número: 7f797ebf-2592-49af-9221-60afde42785c
Data da criação: 24 Junho 2025, 12:29:05
Hash do documento original (SHA256): f3b3e9a7d92d3d810ce5d0040d2c3dc7ad2a3a062f2d4c652603d8e22d95e5a3

Assinaturas

1 de 1 Assinaturas

Assinado via ZapSign by Truora

JAIR AMORIM
Data e hora da assinatura: 24/06/2025 12:29:55
Token: 25f78215-b5d8-421f-834c-1c5e016a8015

Assinatura

Jair Amorim

Pontos de autenticação:

Telefone: + 5521996433103

E-mail: adm.direcao@biogesp.org.br
Nível de segurança: Validado por código único enviado por e-mail

IP: 72.44.22.53
Dispositivo: Mozilla/5.0 (Windows NT 10.0; Win64; x64) AppleWebKit/537.36 (KHTML, like Gecko) Chrome/138.0.0.0 Safari/537.36 Edg/138.0.0.0

INTEGRIDADE CERTIFICADA - ICP-BRASIL

Assinaturas eletrônicas e físicas têm igual validade legal, conforme MP 2.200-2/2001 e Lei 14.063/2020.
Confirme a integridade do documento aqui.

Este Log é exclusivo e parte integrante do documento número 7f797ebf-2592-49af-9221-60afde42785c, segundo os Termos de Uso da ZapSign , disponíveis em zapsign.com.br

Santander

Internet Banking Empresarial

BIOGESP ASSOCIACAO DE GESTAO E EXECUCAO **Agência:** 0123 **Conta:** 130045706

Pronto! O pagamento foi realizado. Fazer outro Pix

Comprovante do Pix

Valor pago
R$ 185.000,00

Forma de pagamento
Ag 0123 Cc 13004570-6

Mensagem para o recebedor
VALOR PARCIAL REFERENTE A NF 07

Dados do recebedor

Nome
Labormed Servicos Em Saude Ltda

CNPJ / CPF
41.***.***/****-08

Instituição
BCO BRADESCO S.A.

Conta destino
Ag 0121 Cc 346012

Dados do pagador

De
BIOGESP ASSOCIACAO DE GESTAO E EXECUCAO

CNPJ / CPF
26.***.***/****-39

Instituição
BANCO SANTANDER (BRASIL) S.A.

ID/Transação
E90400888202506241523414733132 85

Data e hora da transação
24/06/2025 - 12:23:45

Código de autenticação
IBE06C53C721F44734908A3

Central de Atendimento Santander Empresarial
4004-2125 (Regiões Metropolitanas)
0800 726 2125 (Demais Localidades)
0800 723 5007 (Pessoas com deficiência auditiva ou de fala)

SAC - Atendimento 24h por dia, todos os dias.
0800 762 7777
0800 771 0401 (Pessoas com deficiência auditiva ou de fala)
Ouvidoria - Das 9h às 18h, de segunda a sexta-feira, exceto feriado.
0800 726 0322
0800 771 0301 (Pessoas com deficiência auditiva ou de fala)

Pacientes por Data

LABORMED SERVICOS EM SAUDE LTDA

Convenio :

Periodo de 01-01-2025 a 31-01-2025

Data	Codigo	Paciente	Dt.Nasc	Convenio
22/01/2025	0063074	IDINEIA CARLA MONTEIRO	20/01/1971	15
URICO, AMILA, BILI, COLES, HDL, LDL, VLDL, TRI, CPK, CREA, GLICO, HBGLI, HEMO, PCRT, HIV HCV, TGO, TGP, TSH, UREIA, URINA, VDRL				
29/01/2025	0063106	JOEL JANUARIO	28/08/1972	15
AMILA, BILI, COLES, HDL, LDL, VLDL, CREA, GLICO, HEMO, K, PSA, TGO, TGP, TRI, UREIA URINA				
08/01/2025	0083446	JACY CORASINI VALINAS	20/12/1934	14
HEMO, GLICO, URINA, UROC, ANT11				
23/01/2025	0137928	JOSE FRANCISCO DE MACEDO	06/03/1962	1
HEMO, BILI, UREIA, CREA, PCRT, NA, K, CA, MG, TP, TTPA				
23/01/2025	0137929	EMANOELY DE FREITAS RODRIGUES	10/06/2008	1
HEMO, UREIA, CREA, NA, K, URINA				
22/01/2025	0137930	PRISCILA ROCHA FEITOSA	10/01/1990	1
HEMO, PCRT, UREIA, CREA, NA, K, TGO, TGP, GASO, TP, TTPA				
22/01/2025	0137931	RUBENS ALVES DA SILVA	13/02/1949	1
HEMO, UREIA, CREA, NA, K, TGO, TGP, URINA				
22/01/2025	0137932	JOSE FRANCISCO DE MACEDO	06/03/1962	1
HEMO				
22/01/2025	0137933	JOSE FRANCISCO DE MACEDO	06/03/1962	1
HEMO, BILI, AMILA, PCRT, TGO, TGP, UREIA, CREA, NA, K				
22/01/2025	0137934	RAYSSA PEREIRA DE MORAES	16/10/2005	1
K, MG				
21/01/2025	0137935	JAIR DOS SANTOS CRUZ	21/08/1970	1
HIVT, VDRL, HCV, HBSAG				
21/01/2025	0137936	IONE AMADO DOS SANTOS	21/05/1948	1
HEMO, TP, TTPA, GASO, TGO, TGP, GLICO, UREIA, CREA, NA, K, URINA				
21/01/2025	0137937	JAIR DOS SANTOS CRUZ	04/09/1970	1
HEMO, GLICO, NA, K, UREIA, CREA				
23/01/2025	0137961	JOAO PAULO FERREIRA DO NASCIMENTO	26/10/1989	1
HEMO, PCRT, UREIA, CREA, NA, K, MG, URINA				

Pacientes por Data

LABORMED SERVICOS EM SAUDE LTDA

Convenio :

Periodo de 01-01-2025 a 31-01-2025

Data	Codigo	Paciente	Dt.Nasc	Convenio
23/01/2025	0137963	LUCILENE SANTOS SILVA	29/07/1971	1
HEMO, URINA				
23/01/2025	0137989	JEFERSON INACIO DA PAIXAO	10/05/1982	1
HEMO, TGO, TGP				
23/01/2025	0137990	RAFAELA DA LUZ SANTOS	05/02/1999	1
HEMO, URINA				
23/01/2025	0137991	LUZIA CARDOSO DOS REIS	22/01/1959	1
URINA, NA, K, CA, MG				
23/01/2025	0137992	MARCELO S. DE OLIVEIRA	04/02/1978	1
HEMO, UREIA, CREA, NA, K				
23/01/2025	0137993	JOAQUIM PEDRO DA SILVA	01/09/1943	1
URINA, HEMO				
23/01/2025	0137994	ANDREIA LAIS DA SILVA CORREIA	16/01/1999	1
URINA				
23/01/2025	0137995	MANOEL AGUIAR	14/12/1944	1
HEMO, UREIA, CREA				
22/01/2025	0140675	EDUARDO PEREIRA ALVES	29/09/1986	1
URINA				
22/01/2025	0140676	ANA BEATRIZ LIMA DE SOUSA	08/08/1999	1
HEMO, UREIA, CREA, NA, K				
22/01/2025	0140677	BENEDITA PEREIRA NATALE	20/06/1937	1
GASO, CA, MG, URINA				
22/01/2025	0140678	MARCELA PRATA	12/04/1990	1
HEMO, TGO, TGP, GAMGT, AMILA, UREIA, CREA, URINA				
22/01/2025	0140694	CARLOS ALBERTO M. CAMPOS	18/10/1971	1
HEMO, UREIA, CREA, NA, K, CPK, TGO, TGP				
22/01/2025	0140697	CARLOS ROBERTO NUNES	18/05/1953	1
HEMO, URINA				
22/01/2025	0140698	LIVIA FERREIRA M.DA SILVA	31/12/2024	1
URINA				

Pacientes por Data

LABORMED SERVICOS EM SAUDE LTDA

Convenio :

Periodo de 01-01-2025 a 31-01-2025

Data	Codigo	Paciente	Dt.Nasc	Convenio
22/01/2025	0140699	CAROLINA DE FATIMA RODRIGUES	19/02/1955	1
HEMO				
22/01/2025	0140700	SERGIO DE OLIVEIRA	26/11/1964	1
URINA				
23/01/2025	0140767	THICIANE GABRIELY DE ALMEIDA OLIVEIRA	15/06/2005	1
HEMO				
23/01/2025	0140768	ANTONIO FARIAS DA SILVA	11/01/1949	1
HEMO, UREIA, CREA, NA, K, PCRT				
23/01/2025	0140769	MARYANA DAMASCENO	26/02/2000	1
URINA				
23/01/2025	0140770	ANTONIA MARIA DE SOUZA	19/06/1947	1
UREIA, CREA				
22/01/2025	0140781	OTILIA RODRIGUES	30/04/1942	1
HEMO, UREIA, CREA, NA, K, URINA				
22/01/2025	0140782	FLAVIO DONIZETI ANTUNES	23/12/1980	1
TROPO				
23/01/2025	0140783	TASSI OLIVEIRA DE ASSIS	02/04/1981	1
URINA				
23/01/2025	0140784	JECIANA SILVA FRANCA	02/01/1993	1
HEMO				
22/01/2025	0140884	JUCELIA MARTINS SANTOS	26/10/1991	1
HEMO, UREIA, CREA, NA, K, URINA				
22/01/2025	0140885	SERGIO ROBERTO CONRADO	21/10/1960	1
HEMO, UREIA, CREA, NA, TGO, TGP, TP, TTPA, K				
22/01/2025	0140886	MARY ALETHEA DE CARVALHO	03/04/1974	1
URINA				
22/01/2025	0140887	TICIANA FONTENELE MOTTA	26/02/1983	1
HEMO, UREIA, CREA, NA, K				
22/01/2025	0140888	KELLY RODRIGUES DOS SANTOS	26/07/1998	1
URINA				

Pacientes por Data

LABORMED SERVICOS EM SAUDE LTDA

Convenio :

Periodo de 01-01-2025 a 31-01-2025

Data	Codigo	Paciente	Dt.Nasc	Convenio
22/01/2025	0140889	RODOLFO TOLEDO	03/09/1946	1
HEMO, GLICO, UREIA, CREA, NA, K, URINA				
22/01/2025	0140890	RAFAELA LESCHICS RICCI	18/02/1989	1
HEMO, UREIA, CREA, NA, K, TGO, TGP, BILI, GLICO, URINA				
22/01/2025	0140891	IVONE FREITAS DA MOTA	28/06/1963	1
URINA				
22/01/2025	0140892	IRANI DA SILVA	02/09/1966	1
URINA				
22/01/2025	0140893	MATHEUS WILSON PEREIRA DOS SANTOS	20/03/2001	1
HEMO, UREIA, CREA, NA, K				
23/01/2025	0141981	TATIANA L.DE OLIVEIRA	21/08/1980	1
HEMO				
23/01/2025	0141982	ROMEU BARROS DA SILVA	26/07/1959	1
HEMO, UREIA, CREA				
23/01/2025	0141983	ISABEL CECILIA DE SOUSA	07/09/1951	1
HEMO, UREIA, CREA, TP, TTPA				
23/01/2025	0141984	MARLI RODRIGUES DOS SANTOS	06/07/1962	1
HEMO, UREIA, CREA				
23/01/2025	0141985	AMELIA IOLANDA HAMON ROSA	29/01/1939	1
HEMO, TGO, TGP, GAMGT, UREIA, CREA, NA, K, URINA				
23/01/2025	0141986	ALINE VAZ	22/06/1991	1
HEMO, AMILA, TGO, TGP, UREIA, CREA, NA, K, GAMGT				
23/01/2025	0141987	ANA DOS SANTOS	06/08/1947	1
HEMO, UREIA, CREA, NA, K, URINA				
23/01/2025	0141988	DALMI RAMOS DA CRUZ	06/07/1959	1
HEMO, URINA				
23/01/2025	0141989	REGIANE APARECIDA SANTOS BRAGA DA SILVA	07/07/1985	1
URINA				
22/01/2025	0142855	WILMA PIRES	22/08/1947	1
HEMO, UREIA, CREA, NA, K, URINA, GLICO				

Pacientes por Data

LABORMED SERVICOS EM SAUDE LTDA

Convenio :

Periodo de 01-01-2025 a 31-01-2025

Data	Codigo	Paciente	Dt.Nasc	Convenio
22/01/2025	0142856	GERALDO FERNANDES DE SOUZA	23/03/1965	1
HEMO, UREIA, CREA, NA, K				
22/01/2025	0142879	ALEXANDRE FRANCISOC DOS SANTOS NETO	24/05/2005	1
HEMO, UREIA, CREA, NA, K				
23/01/2025	0142895	AILTON DE FRAGA FERNANDES	18/05/1964	1
NA, MG, K				
23/01/2025	0143034	RICHARD DOS ANJOS AMARAL BORBA	24/05/1998	1
HEMO, TGO, TGP, GAMGT, UREIA, AMILA, CREA, NA, K, URINA				
23/01/2025	0143036	JOSE GONSAGA DE MELO	16/11/1940	1
HEMO, VHS, UREIA, CREA, NA, K, MG, URINA				
23/01/2025	0143037	MARIA SUELI FAUSTINO FAGUNDES	30/05/1948	1
HEMO, UREIA, CREA, NA, K				
23/01/2025	0143038	ARTHUR SILVA COELHO	01/08/2011	1
URINA				
23/01/2025	0143039	MARY ALETHEA DE CARVALHO	03/04/1974	1
UREIA, CREA				
23/01/2025	0143040	RAYSSA PEREIRA DE MORAES	16/10/2005	1
HEMO, UREIA, CREA, NA, K, GLICO				
22/01/2025	0143041	FRACISCO CARVALHO FEITOSA	05/12/1968	1
URINA				
22/01/2025	0143042	MARIA L. DUARTE	05/04/1965	1
HEMO, UREIA, CREA, NA, K				
22/01/2025	0143043	MARIA APARECIDA CINTRA	29/07/1943	1
HEMO, UREIA, CREA, NA, K, URINA				
23/01/2025	0143684	RICHARD DOS ANJOS AMARAL BORBA	24/05/1998	1
HEMO, AMILA, FAL, BILI, TGO, TGP, GAMGT, PCRT				
24/01/2025	0143685	MARIA DO CARMO MARTINS	12/11/1954	1
HEMO				
24/01/2025	0143686	JENNYFER RIBEIRO DA SILVA	13/01/2006	1
URINA				

Pacientes por Data

LABORMED SERVICOS EM SAUDE LTDA

Convenio :

Periodo de 01-01-2025 a 31-01-2025

Data	Codigo	Paciente	Dt.Nasc	Convenio
24/01/2025	0143687	GABRIELLY MEDEIROS DE OLIVEIRA	03/12/2002	1
HEMO				
23/01/2025	0143689	DIVA DA SILVA	01/12/1971	1
HEMO				
22/01/2025	0143695	BENEDITA PEREIRA	29/06/1937	1
HEMO, UREIA, CREA, NA, K				
22/01/2025	0143696	RENATO QUIRINO SOUZA	19/03/1986	1
HEMO, UREIA, CREA, NA, K				
22/01/2025	0143697	LUIZ CARLOS RODRIGUES	21/01/1952	1
HEMO, VHS, UREIA, CREA, NA, K, CA, MG, FAL				
22/01/2025	0143698	ELAINE DA SILVA REIS	22/01/2025	1
HEMO, URINA				
22/01/2025	0143699	MARIA DO SOCORRO DA CONCEICAO MELLO	15/02/1977	1
HEMO, VHS				
22/01/2025	0143700	ANTONIO ALVES DOS SANTOS	03/11/1946	1
HEMO, TGO, TGP, GAMGT, AMILA, UREIA, CREA, NA, K, URINA				
22/01/2025	0143701	BASILIA MOREIRA SANTOS	22/04/1949	1
URINA				
22/01/2025	0143702	CLEUDIA FRANCISCA CARDOSO	07/08/1962	1
HEMO, UREIA, CREA, NA, K, AMILA, TGO, TGP, TP, TTPA				
22/01/2025	0143703	ARLINDA NOVAES GOMES	27/02/1931	1
HEMO, TGO, TGP, GAMGT, AMILA, UREIA, CREA, NA, K				
22/01/2025	0143721	ELIZABETE COUTO DE SOUZA	06/09/1987	1
URINA				
22/01/2025	0143722	SERGIO EMIDIO DA SILVA	23/09/1991	1
HEMO, UREIA, CREA, NA, K				
22/01/2025	0143723	FERNANDA CRISTINA KADES LOPES DOS SANTO2S	4/04/1986	1
URINA				
22/01/2025	0143724	MICHELE APARECIDA LEITE DA SILVA	14/03/1985	1
HEMO				

Pacientes por Data

LABORMED SERVICOS EM SAUDE LTDA

Convenio :

Periodo de 01-01-2025 a 31-01-2025

Data	Codigo	Paciente	Dt.Nasc	Convenio
22/01/2025	0143725	ELIANA MARIA CORREA	10/02/1974	1
HEMO, URINA				
22/01/2025	0143726	CLAUDIA RIBEIRO CHIAVON	14/04/1990	1
URINA				
23/01/2025	0143757	PATRICIA DA SILVA	22/01/1976	1
HEMO, UREIA, CREA, NA, K, URINA				
23/01/2025	0143758	MARIO DE JESUS CARDOSO	09/01/1935	1
URINA				
23/01/2025	0143759	HELOISA ANDRADE A	05/12/2003	1
HEMO, UREIA, CREA, TGO, TGP				
22/01/2025	0143760	SILVANA LINARES COSTA	03/04/1975	1
HEMO, UREIA, CREA, NA, K, URINA				
23/01/2025	0143761	RENATA MENDES	07/05/1995	1
HEMO, UREIA, CREA, NA, K, TP, TTPA				
23/01/2025	0143762	MAISA CABRAL BARROS	03/06/1982	1
HEMO, UREIA, CREA, NA, K, MG, URINA, TP, TTPA				
23/01/2025	0143763	CAMILLY ARAUJO DIAS	22/05/2002	1
URINA				
23/01/2025	0143764	MANOEL AGUIAR CORDEIRO	14/12/1944	1
URINA				
23/01/2025	0143765	JOAO RICARDO OLIVEIRA DOS SANTOS	09/05/1970	1
HEMO, TGO, TGP				
24/01/2025	0143776	RAQUEL APARECIDA DA SILVA	07/09/1985	1
URINA				
24/01/2025	0143777	PALOMA KARINE DOS SANTOS NUNES	31/05/1994	1
URINA				
24/01/2025	0143778	ANA PAULA RODRIGUES	25/12/1989	1
HEMO, UREIA, CREA, NA, K				
22/01/2025	0143780	STHEFFANIE JULIA LINARES CIRINO	17/09/1999	1
URINA				

Pacientes por Data

LABORMED SERVICOS EM SAUDE LTDA

Convenio :

Periodo de 01-01-2025 a 31-01-2025

Data	Codigo	Paciente	Dt.Nasc	Convenio
14/01/2025	0148636	IRINEU ROQUE DOS SANTOS	09/05/1942	16
CULT, ATB				
02/01/2025	0148639	DEUFINO OLIVEIRA DA SILVA	16/04/1952	16
HEMO, FERRI, HBGLI, UREIA, CREA, PROT, TSH, TGO, TGP, GAMGT, URINA, UROC, ANT11, OCUL				
03/01/2025	0148640	MARIA DEVANI AMARO MEDULI	18/07/1954	16
HEMO, HBGLI, UREIA, CREA, NA, K, URINA, UROC, ANT11, VITAD				
06/01/2025	0148641	KAYNAN DA SILVA RIBEIRO	11/04/2007	16
URINA, ANT11, UROC				
10/01/2025	0148643	TEREZA DE JESUS ROSA	21/02/1940	16
CULT, ATB				
16/01/2025	0148645	IRINEU ROQUE DOS SANTOS	09/05/1942	16
HEMO, FERRI, PSA, HBGLI, COLES, HDL, LDL, VLDL, UREIA, CREA, URINA, UROC, ANT11, TRI				
15/01/2025	0148646	GERALDO ANTONIO SILVA	06/07/1926	16
HEMO, FERRI, HBGLI, VITAD, UREIA, CREA, NA, K, PCRT, URINA, UROC, ANT11				
23/01/2025	0148647	RUBIA SIMONE DA SILVA	23/12/1972	16
HEMO, FERRI, UREIA, CREA, VITAD, URINA, UROC, HBGLI, TGO, TGP				
23/01/2025	0148648	IVANEIDE ALVES DE JESUS	31/03/1965	16
HBGLI, TSH				
27/01/2025	0148649	FRANCISCO PAULO MONTEIRO	18/07/1950	16
FERRI, VITAD, B12, FOLIC, HBGLI, OCUL, PSA				
28/01/2025	0148650	EDSON SEBASTIAO DA ISLVA	01/12/1974	16
CULT, ATB				
30/01/2025	0148651	EFIGENIA DOS SANTOS DIAS	21/09/1948	16
HEMO, FERRI, TSH, LATEX, FAN, VHS, COLES, HDL, LDL, VLDL, TRI, VITAD, UREIA, CREA, NA K, URINA, UROC, ANT11, HBGLI				
31/01/2025	0148653	MARGARIDA VILAS BOAS DA CRUZ	12/09/1932	16
HEMO, FERRI, B12, FOLIC, OCUL, TSH				
31/01/2025	0148654	IRACI RAMOS DE OLIVEIRA	09/04/1930	16
URINA, UROC, ANT11				

Pacientes por Data

LABORMED SERVICOS EM SAUDE LTDA

Convenio :

Periodo de 01-01-2025 a 31-01-2025

Data	Codigo	Paciente	Dt.Nasc	Convenio
31/01/2025	0148655	FABIOLA BATISTA DE SOUZA	03/05/1994	16
URINA, UROC, ANT11				
31/01/2025	0148656	MARILI RODRIGUES DE LIMA	10/04/1946	16
TSH				
08/01/2025	0149242	JUELICE ALVES CABRAL	29/10/1958	14
COLES, HDL, LDL, VLDL, CREA, GAMGT, GLICO, HBGLI, HEMO, T4L, TGO, B12, TGP, TRI, TSH UREIA, LII				
29/01/2025	0149243	PATRICIA KLEIN CARLAN	21/03/1974	14
HEMO, COLES, HDL, LDL, VLDL, CREA, FAL, CA, GAMGT, HBGLI, GLICO, MG, FOLIC, K, NA T4L, TGO, B12, TRANS, TGP, TRI, TSH, UREIA, URINA, VITAD, FE				
15/01/2025	0149244	ERICK MELCHIADES DA SILVA	16/02/2004	14
ABO, AMILA, BILI, COLES, HDL, LDL, VLDL, TRI, CPK, CREA, FAL, CA, RH, GAMGT, GLICO HBGLI, HEMO, PCRT, PROLA, K, NA, INSUL, T4L, TGO, B12, TGP, TSH, UREIA, URINA, VITAD FE, FERRI				
08/01/2025	0149245	MARIA APARECIDA DE ALMEIDA MOURA	04/12/1963	14
URICO, AMILA, BILI, COLES, HDL, LDL, VLDL, CPK, CREA, FAL, CA, GAMGT, GLICO, HBGLI, HEMO PROLA, K, NA, T3, T4L, TGO, B12, TRANS, TGP, TRI, TSH, UREIA, URINA, VITAD, FE				
08/01/2025	0149246	MARCIO VIANA TORRES	23/04/1991	14
HEMO				
08/01/2025	0149247	KLEBER PIRES DA SILVA	28/09/1987	14
HEMO				
08/01/2025	0149248	VANDERLEI GONÇALVES DA SILVA JUNIOR	23/08/2000	14
HEMO				
08/01/2025	0149265	JOSE LUIZ DA SILVA	18/08/1979	14
HEMO				
08/01/2025	0149286	MICHELE DA SILVA PIRES	09/12/1983	14
COLES, HDL, LDL, VLDL, CREA, FAL, LI, GAMGT, GLICO, HEMO, PCRT, NA, T4L, TGO, B12 TGP, TRI, TSH, UREIA, VITAD				
08/01/2025	0149287	FERNANDA ALVINA SIMON DE CARVALHO	20/09/1988	14
CREA, GLICO, HBGLI, HEMO, K, NA, UREIA, URINA, UROC, ANT11				
08/01/2025	0149288	RONALDO APARECIDO LEITE	06/11/1973	14
URICO, AMILA, BILI, COLES, HDL, LDL, VLDL, CPK, CREA, FAL, CA, GAMGT, GLICO, HBGLI, HEMO PCRT, PROLA, K, PSA, NA, T4L, B12, TGO, TRANS, TGP, TRI, TSH, UREIA, URINA, VITAD FE				

Pacientes por Data

LABORMED SERVICOS EM SAUDE LTDA

Convenio :

Periodo de 01-01-2025 a 31-01-2025

Data	Codigo	Paciente	Dt.Nasc	Convenio
22/01/2025	0149289	LEANDRO TIKUNA SILVA	17/12/1995	14
GAMGT, TGO, TGP, VAL, HEMO, GLICO, TRI, COLES, HDL, LDL, VLDL				
15/01/2025	0149290	MARIZE SILVA SANTOS	10/01/1962	14
URICO, AMILA, BILI, COLES, HDL, LDL, VLDL, TRI, CPK, CREA, FAL, VITAD, GAMGT, GLICO, HBGLI HEMO, PCRT, K, NA, T4L, TGO, B12, TGP, TSH, UREIA, URINA, VDRL				
15/01/2025	0149292	LUIZ GUSTAVO DE PAULA OLIVEIRA PEREZ	04/01/1983	14
URICO, AMILA, BILI, COLES, HDL, LDL, VLDL, TRI, CPK, CREA, FAL, CA, GAMGT, GLICO, HBGLI HEMO, PCRT, MG, FOLIC, K, PSA, NA, T4L, TGO, B12, TGP, TSH, UREIA, URINA, VITAD FE				
22/01/2025	0149294	LUCIANO DA SILVA ANDRADE	29/04/1973	14
URICO, AMILA, BILI, COLES, HDL, LDL, VLDL, TRI, CREA, FAL, CA, LII, GAMGT, GLICO, HBGLI HEMO, PCRT, MG, FOLIC, PROLA, K, PSA, NA, T4L, TGO, B12, TSH, UREIA, URINA, VITAD FE				
15/01/2025	0149296	ROBSON DOS SANTOS	11/10/1973	14
TESTL, ESTRA, BHCG				
15/01/2025	0149297	RAFAELA DOS SANTOS PELLE	06/05/2003	14
HEMO, COLES, HDL, LDL, VLDL, TRI, NA, K, GLICO, B12, VITAD, TGO, TGP, UREIA, LIPAS				
08/01/2025	0149312	PAULO ANTONIO DE FREITAS	21/07/1968	14
HEMO				
08/01/2025	0150345	NOE CARLOS	08/10/1951	INF
HEMO, TGO, TGP, P, UREIA, CREA, NA, K, COLES, HDL, LDL, VLDL, TRI, GLICO, GAMGT CA, URICO, CPK, URINA, PSA				
08/01/2025	0150346	GERALDA DE LOURDES DA SILVA	23/09/1958	INF
HEMO, TGO, TGP, P, NA, K, UREIA, CREA, COLES, HDL, LDL, VLDL, TRI, GLICO, GAMGT CA, URINA, CPK, URICO				
06/01/2025	0150347	ADILSON SANTOS LOPES	09/04/1983	INF
UREIA, CREA, TGO, TGP, URINA				
06/01/2025	0150348	RENATA GOMES	30/04/1976	INF
HEMO, TGO, TGP, P, NA, K, UREIA, CREA, COLES, HDL, LDL, VLDL, TRI, GLICO, GAMGT CA, URINA, CPK, URICO				
06/01/2025	0150349	RENATO DA SILVA FERREIRA	19/10/1984	INF
UREIA, CREA, TGO, TGP, URINA, ANTIS, HEMO, HBGLI, VDRL, HCV				
06/01/2025	0150350	MARCELO COSTA	15/02/1965	INF
HEMO, HBGLI, TSH, T4L, TGO, TGP, COLES, HDL, LDL, VLDL, TRI, CREA, UREIA, URICO, PSA URINA, PPF, OCUL, NA, K, CA, FAL, ZIN				

Pacientes por Data

LABORMED SERVICOS EM SAUDE LTDA

Convenio :

Periodo de 01-01-2025 a 31-01-2025

Data	Codigo	Paciente	Dt.Nasc	Convenio
06/01/2025	0150351	ANTONIO ZEFERINO MEDEIROS	03/04/1964	INF
HEMO, TGO, TGP, PCRT, CREA, URINA				
06/01/2025	0150352	EDUARDO CAETANO DIAS	23/03/1995	INF
UREIA, CREA, TGO, TGP, URINA, ANTIS				
03/01/2025	0150353	DOUGLAS JOSE LOPES DA SILVA	24/01/1993	INF
BK2				
24/01/2025	0150990	HELIO ANTONIO BIANCHINI	26/09/1940	8
CREA, FERRI, K, UREIA, HEMO, MICRO				
24/01/2025	0150991	ADRIANA KAUFMAN DA SILVA	01/05/1960	8
HEMO, FE, FERRI, GLICO, HBGLI, FSH, LH, ESTRA, PROGE, TESTO, PROLA, SDHEA, DHEA				
24/01/2025	0150992	MARINES VITALINO CRUZ	05/05/1968	8
GAMGT, TGO, TGP, TRI, HEMO, T4L, URICO, UREIA, TSH, T3, COLES, HDL, LDL, VLDL, GLICO HBGLI				
24/01/2025	0150993	MANUELLA TITO FELIX	16/12/2018	8
FERRI, FE, TRI, VITAD, HEMO, TSH, URINA, PPF, COLES, HDL, LDL, VLDL, GLICO				
24/01/2025	0150994	JULIO CESAR SILVA SOARES DE CARVALHO	01/08/2011	8
FERRI, FE, TGO, TGP, TRI, UREIA, HEMO, CREA, COLES, HDL, LDL, VLDL, GLICO				
29/01/2025	0150996	TEREZINHA DE JESUS CAMPOS	11/07/1974	8
TGO, TGP, TRI, UREIA, HEMO, OCUL, PROGE, FSH, LH, TSH, T4L, ESTRA, CREA, URINA, COLES HDL, LDL, VLDL, GLICO, HBGLI				
29/01/2025	0150997	VANESSA APARECIDA DOS SANTOS	20/12/1987	8
BILI, HEMO, UREIA, CREA, TGO, TGP, PCRT, FAL, GAMGT, NA, K, MG, GLICO, HBGLI, COLES HDL, LDL, VLDL, TRI, VDRL, TSH, T4L, B12, FOLIC, HIV, HBSAG, ANTIS, HCV, URINA, AMILA LIPAS, VHS, FAN, LATEX, TP, TTPA				
29/01/2025	0150998	FRANCISCA DA SILVA MORAIS	22/04/1958	8
TGO, TGP, TRI, UREIA, HEMO, URICO, CREA, URINA, COLES, HDL, LDL, VLDL, GLICO, OCUL, PPF HBGLI				
29/01/2025	0150999	IVONETE DE JESUS PEREIRA	22/01/1972	8
CREA, GAMGT, TGO, TGP, TRI, HEMO, T4L, URICO, UREIA, TSH, T3, COLES, HDL, LDL, VLDL GLICO, HBGLI, INSUL				
29/01/2025	0151000	LUCIA KARESICOSKI	22/10/1972	8
TGO, TGP, TRI, UREIA, HEMO, OCUL, PROGE, ESTRA, FSH, LH, CREA, URINA, COLES, HDL, LDL VLDL, GLICO, HBGLI				

Pacientes por Data

LABORMED SERVICOS EM SAUDE LTDA

Convenio :

Periodo de 01-01-2025 a 31-01-2025

Data	Codigo	Paciente	Dt.Nasc	Convenio
29/01/2025	0151001	LUCIANY OLIVEIRA BASILIO	25/10/1984	8
BILI, HBGLI, K, NA, TGO, TGP, TRI, B12, VITAD, HEMO, HIVA, HBSAG, ANTIS, FSH, TSH T4L, CREA, UREIA, HCV, VDRL, URINA, COLES, HDL, LDL, VLDL, GLICO, PPF, T3				
29/01/2025	0151002	MARIA EDUARDA DINIZ GONÇALVES	19/06/2007	8
TRI, COLES, HDL, LDL, VLDL				
29/01/2025	0151003	CAMILLY BIANCA CAJAZEIRA DO NASCIMENTO	07/07/2004	8
BHCG				
29/01/2025	0151004	EDLAINE DE OLIVEIRA GARCIA	02/11/1976	8
FERRI, FE, P, B12, VITAD, HEMO, HCV, HBSAG, ANTIS, TSH, T4L, MG, VDRL, HIV, FOLIC				
29/01/2025	0151005	ELISANGELA CEZARIO LOPES	11/09/1980	8
HEMO, TOXG, TOXM, RUIGG, RUIGM, HBSAG, ANTIS, HCV, GLICO, VDRL, URINA, CURV6, HIV, UROC, ANT11 PPF				
29/01/2025	0151006	EMILIA BERNARDES DE LIMA	05/06/1944	8
TGO, TGP, TRI, UREIA, HEMO, LATEX, CREA, URINA, COLES, HDL, LDL, VLDL, GLICO, FAN, HBGLI VHS, PCRT				
29/01/2025	0151007	LUZIA MARTINS COLHADO	24/07/1948	8
HEMO, UREIA, CREA, TGO, TGP, GLICO, HBGLI, URINA, COLES, HDL, LDL, VLDL, TRI, NA, K				
29/01/2025	0151008	MIKHAEL VITOR OSZTER GOMES	29/04/2024	8
HEMO, FE, FERRI, B12, FOLIC, TP, TTPA, UREIA, CREA, NA, K				
27/01/2025	0151010	FERNANDO ANTONIO DE ASSIS JUNIOR	02/07/1984	8
HEMO, TGO, TGP, TRI, UREIA, PSA, OCUL, CREA, URINA, HBGLI, COLES, HDL, LDL, VLDL, GLICO				
27/01/2025	0151011	JOAO DA SILVA	23/06/1961	8
HEMO, TGO, TGP, TRI, UREIA, PSA, CREA, URINA, COLES, HDL, LDL, VLDL, GLICO, HBGLI				
27/01/2025	0151012	GERCINA PEREIRA DA SILVA	21/07/1974	8
HEMO, TGO, TGP, TRI, UREIA, CREA, URINA, COLES, HDL, LDL, VLDL, GLICO, HBGLI				
27/01/2025	0151013	ALEXIA FERNANDA SALERNO SOARES	23/05/2001	8
HEMO, TGO, TGP, TRI, UREIA, CREA, URINA, COLES, HDL, LDL, VLDL, GLICO, HBGLI				
27/01/2025	0151014	ROZA FERREIRA DO NASCIMENTO	02/03/1937	8
HEMO, TGO, TGP, TRI, UREIA, TSH, URICO, CREA, OCUL, URINA, HBGLI, COLES, HDL, LDL, VLDL GLICO				
27/01/2025	0151015	SIMONE SANTOS DA SILVA	26/04/1979	8
OCUL				

Pacientes por Data

LABORMED SERVICOS EM SAUDE LTDA

Convenio :

Periodo de 01-01-2025 a 31-01-2025

Data	Codigo	Paciente	Dt.Nasc	Convenio
27/01/2025	0151016	MARIA APARECIDA DA SILVA	14/12/1951	8
HEMO, FE, HBGLI				
27/01/2025	0151017	WILLIANS OLIMPIO DA SILVA	08/05/1979	8
HEMO, TGO, TGP, TRI, UREIA, TSH, CREA, URINA, COLES, HDL, LDL, VLDL, GLICO, HBGLI				
27/01/2025	0151018	JANICE DONISETE DE OLIVEIRA REZENDE	15/02/1967	8
HEMO, TGO, TGP, TRI, UREIA, TSH, URICO, CREA, LATEX, URINA, HBGLI, COLES, HDL, LDL, VLDL FAN, GLICO, VHS, TP, TTPA				
27/01/2025	0151019	MARCOS ANTONIO VILELA	14/10/1954	8
HEMO, TGO, TGP, TRI, UREIA, PSA, URICO, CREA, URINA, HBGLI, COLES, HDL, LDL, VLDL, GLICO				
24/01/2025	0151020	GERLANDIO FELIX DE SOUSA	02/01/1978	8
HEMO, URICO, CREA, VHS				
24/01/2025	0151021	MARIA APARECIDA DOS SANTOS	26/05/1973	8
PROGE, DHEA, DHT, ESTRA, FSH, LH, PROLA, SDHEA, TESTO				
24/01/2025	0151022	CLEDNA BASTOS GOMES LAURINDO	18/12/1981	8
TGO, TGP, TRI, UREIA, HEMO, ESTRA, FSH, LH, TSH, INSUL, PTH, PROLA, SDHEA, CREA, PROGE URINA, HBGLI, COLES, HDL, LDL, VLDL, CORT1, GLICO				
24/01/2025	0151023	DARIO DIAS DE MORAES	08/06/1956	8
TGO, TGP, TRI, UREIA, HEMO, PSA, OCUL, URICO, CREA, TESTO, HBGLI, COLES, HDL, LDL, VLDL GLICO, PPF, URINA				
24/01/2025	0151024	ADRIANO MATOS RODRIGUES	05/04/1986	8
CREA, GLICO, HBGLI, HEMO, K, NA, TP, TTPA, UREIA, UROC, ANT11				
24/01/2025	0151025	AURIDEA LUSTOSA PIERINI	05/12/1980	8
TGO, TGP, TRI, UREIA, HEMO, URICO, CREA, URINA, HBGLI, COLES, HDL, LDL, VLDL, GLICO, PPF				
24/01/2025	0151026	EDVALDO BISPO DOS SANTOS	13/08/1951	8
TGO, TGP, TRI, UREIA, HEMO, CREA, URINA, HBGLI, COLES, HDL, LDL, VLDL, GLICO, OCUL, PPF TSH, T4L, CA, URICO, PSA				
24/01/2025	0151027	DEBORA VANESSA ALVES QUINTAO SOARES	19/10/1985	8
HEMO, TGO, TGP, UREIA, CREA, GLICO, HBGLI, COLES, HDL, LDL, VLDL, TRI, URINA, VDRL, HIV HBSAG, ANTIS, HCV				
24/01/2025	0151028	LIVIA PRESTA LUZ	18/07/2016	8
TGO, TGP, TRI, UREIA, HEMO, CREA, URINA, COLES, HDL, LDL, VLDL, GLICO, PPF, ANT11, VITAD PROGE, DHEA, TSH, FSH, LH, T4L, UROC, HBGLI				

Pacientes por Data

LABORMED SERVICOS EM SAUDE LTDA

Convenio :

Periodo de 01-01-2025 a 31-01-2025

Data	Codigo	Paciente	Dt.Nasc	Convenio
24/01/2025	0151029	SARAH PRESTA LUZ	06/10/2012	8
FERRI, FE, TRI, VITAD, HEMO, TSH, T4L, URINA, PPF, HBGLI, COLES, HDL, LDL, VLDL, GLICO UROC, ANT11				
15/01/2025	0153679	MARIA ANA DA ROCHA	20/09/1956	5
HEMO, TSH, T4, COLES, TRI, URINA, GLICO				
17/01/2025	0153680	ROSANGELA MARIA	03/10/1961	5
HEMO, HBGLI, COLES, HDL, LDL, VLDL, TRI, TSH, T4L, PPF, OCUL				
17/01/2025	0153681	SILVIO RODRIGUES DE OLIVEIRA	26/12/1970	5
HBGLI, UREIA, HEMO, PSA, CREA, COLES, HDL, LDL, VLDL, TRI, URINA				
17/01/2025	0153682	MARIA LUCINETE LEAL	30/03/1960	5
P, B12, HCV, HBSAG, TSH, T4L, MG, VDRL, HIV, FOLIC, HEMO				
17/01/2025	0153683	MAURICIO ALEXANDRE DA SILVA	21/03/1979	5
HEMO, LATEX, URICO, CREA, TGO, TGP, VHS				
17/01/2025	0153684	RIBAMAR LOPES BATISTA	10/07/1964	5
HEMO, PSA, ABO, RH, COLES, HDL, LDL, VLDL, TRI, GLICO				
17/01/2025	0153685	DEUSIMARA PORTO MATIAS	03/06/1968	5
HEMO, COLES, HDL, VLDL, LDL, TRI, URINA, GLICO				
17/01/2025	0153686	HEITOR ARAUJO SANTOS DE JESUS	11/06/1961	5
HEMO, GLICO, FE, FERRI, UREIA, CREA, URINA, PPF				
17/01/2025	0153687	ANTONIO JOSE RAMOS	19/09/1958	5
HEMO, PSA, COLES, HDL, LDL, VLDL, TRI, URINA				
17/01/2025	0153688	DANIELA SANTOS	08/03/1976	5
VITAD, HEMO, B12, ESTRA, TSH, T4, COLES, HDL, LDL, VLDL, TRI, URINA				
17/01/2025	0153689	ANA MARTINS GOMES	16/09/1946	5
HEMO, GLICO, COLES, HDL, LDL, VLDL, TRI, URINA				
17/01/2025	0153690	LEONARDO NOBRE DE PAULA	17/02/1994	5
CREA, FAL, HEMO, TGO, TGP, UREIA				
17/01/2025	0153691	RAIMUNDO CABRAL FERREIRA	28/02/1961	5
OCUL				

Pacientes por Data

LABORMED SERVICOS EM SAUDE LTDA

Convenio :

Periodo de 01-01-2025 a 31-01-2025

Data	Codigo	Paciente	Dt.Nasc	Convenio
24/01/2025	0153692	JESSICA ALBISSU DO NASCIMENTO	23/12/1988	5
HEMO, GLICO, HBGLI, COLES, TRI, B12, VITAD, TSH, T4L				
27/01/2025	0153693	DAIANE DE OLIVEIRA COSTA	20/10/1990	5
VITAD, HEMO, COLES, URINA				
27/01/2025	0153694	JOSE MILTON ALVES DOS SANTOS	27/12/1965	5
HBGLI, HEMO, PSA, COLES, URINA, GLICO				
27/01/2025	0153695	MARIA DE FATIMA DA SILVA	01/04/1968	5
HEMO, ABO, RH, HBGLI, TSH, T4, COLES, TRI, URINA				
27/01/2025	0153696	FELIPE SPONTON OLIVEIRA	04/02/2005	5
HEMO, COLES, TRI, URINA, GLICO				
27/01/2025	0153697	ZENILDA DOS ANJOS SOARES SANTOS	17/09/1954	5
HBGLI, HEMO, COLES, TRI				
27/01/2025	0153698	ELIANA PEREIRA ALVARES DE OLIVEIRA	17/08/1962	5
FERRI, VITAD, FE, B12, COLES				
27/01/2025	0153699	SARAH VIEIRA DA SILVA	21/08/2001	5
CA125				
27/01/2025	0153700	REGIANE SILVA ARAUJO	06/02/1980	5
VITAD, HEMO, HBGLI, TSH, T4, COLES, TRI, TGO, TGP, URINA, GLICO				
27/01/2025	0153701	APARECIDA DE JESUS FLORENTINO	16/05/1979	5
HEMO, HBGLI, TSH, T4, COLES, TRI, URINA				
27/01/2025	0153702	MARIA CLARA DE JESUS FLORENTINO	29/12/1948	5
HBGLI, GLICO				
27/01/2025	0153703	GUSTAVO RIBEIRO LIMA	16/10/2009	5
HEMO, TRI, COLES, URINA, GLICO				
27/01/2025	0153704	MARIA DAS GRACAS MACIEL	12/08/1953	5
HEMO, HBGLI, COLES, TRI, URINA				
29/01/2025	0153705	TAMIRES APARECIDA RONCON DA SILVA	12/11/1992	5
HEMO, COLES, TRI, GLICO				
31/01/2025	0153706	GIBRAIL BERGOZZA	02/01/1977	5
HEMO, HBGLI, TGO, TGP, URICO, COLES, HDL, LDL, VLDL, CREA, TRI, URINA, PPF, GLICO				

Pacientes por Data

LABORMED SERVICOS EM SAUDE LTDA

Convenio :

Periodo de 01-01-2025 a 31-01-2025

Data	Codigo	Paciente	Dt.Nasc	Convenio
31/01/2025	0153707	LARISSA CARVALHO SILVA	21/02/2001	5
HEMO, COLES, TRI, URINA				
31/01/2025	0153708	CAROLINE OLIVEIRA DA SILVA	02/04/2004	5
HEMO, VDRL, URINA, HIV, GLICO				
31/01/2025	0153709	ADAUTO MARQUES DA SILVA	23/03/1955	5
HEMO, URICO, NA, K, TGO, TGP, CLEAR, TSH, T4L, UREIA, CREA, TRI, COLES, HDL, LDL VLDL, GLICO, HBGLI, MICAI				
31/01/2025	0153710	JULIO LUIZ SOUZA DE JESUS	28/06/2008	5
HEMO, COLES, TRI, URINA, GLICO				
29/01/2025	0153711	MARINEIDE GOMES DE OLIVEIRA	24/05/1966	5
HEMO, HBGLI, COLES, TRI, URINA				
29/01/2025	0153712	PEDRO HENRIQUE SIQUEIRA	03/07/2017	5
HEMO, TSH, TGO, PPF, HBGLI, COLES, HDL, LDL, VLDL, UROC, ANT11, IGE				
29/01/2025	0153713	KAILANY DE OLIVEIRA SILVA SANTOS	01/05/2003	5
HEMO, COLES, HDL, LDL, VLDL, TRI, URINA, GLICO				
29/01/2025	0153714	KEILLA HONORIO DA SILVA	20/08/1998	5
HEMO, PPF, ABO, RH, HCV, GLICO, TSH, T4L, TOXG, TOXM, RUIGG, RUIGM, HIV, VDRL, CITGG CITM, HBSAG, ANTIS, URINA, UROC, ANT11				
29/01/2025	0153715	ESTEVAN HENRIQUE SOUZA SANTANA	11/03/1999	5
HEMO, ABO, RH, GLICO, HIV, VDRL, HBSAG, HCV				
29/01/2025	0153716	GABRIELA REZENDE SANTOS RAIMUNDO	25/07/2001	5
HEMO, VDRL, URINA, HIV, GLICO, HBGLI				
29/01/2025	0153717	MARIANA AGUIAR DE ALMEIDA	11/03/2006	5
HEMO, TGO, TGP, COLES, HDL, LDL, VLDL, GLICO				
29/01/2025	0153718	CASTORINA ALVES DA SILVA	24/03/1929	5
HEMO, TGO, TGP, TRI, COLES, HDL, LDL, VLDL, GLICO				
29/01/2025	0153719	PIETRA GAVA	12/08/2011	5
HEMO, TSH, TGO, PPF, HBGLI, COLES, HDL, LDL, VLDL, TRI				
29/01/2025	0153720	INGRID POLYDORO SMITH	01/12/1990	5
COLES, TRI, TGO, TGP, URINA				

Pacientes por Data

LABORMED SERVICOS EM SAUDE LTDA

Convenio :

Periodo de 01-01-2025 a 31-01-2025

Data	Codigo	Paciente	Dt.Nasc	Convenio
29/01/2025	0153721	PEDRO DE LIMA MORAES	01/07/1959	5
HEMO, TGO, B12, PSA, COLES, HDL, LDL, VLDL, TRI, TGP, URINA, PPF, FE, FERRI, GLICO				
29/01/2025	0153722	CAMILA CAMARGO MENDES DE LIMA	21/01/1997	5
HEMO, UREIA, CREA, GLICO, HIV, VDRL, TGO, TGP, TP, TTPA, BHCG				
29/01/2025	0153723	MARIA DE JESUS	12/03/1957	5
HEMO, COLES, TRI, URINA, GLICO				
29/01/2025	0153724	MARIZE VIEIRA VILAR MADUREIRA	22/09/1963	5
HEMO, HBGLI, TRI, URINA, COLES, HDL, LDL, VLDL				
29/01/2025	0153725	GABRIELA SOARES GARCIA MOTA	27/07/1995	5
CURV6, URINA, UROC, ANT11				
24/01/2025	0153726	JAIME FERREIRA DE LIMA	20/04/1938	5
HEMO, GLICO, TRI, COLES, HDL, LDL, VLDL, URINA, CREA, URICO, HBGLI, K, NA, TGP, B12 VITAD, TGO, OCUL				
24/01/2025	0153727	ELIETE JOSE FERREIRA DA SILVA	16/07/1972	5
TSH, T4, COLES, TRI, URINA, GLICO				
24/01/2025	0153728	JULIANA APARECIDA CASTELHANO BORGES	30/10/1980	5
NA, TRI, ZIN, B12, VITAD, HEMO, COLES, CREA, UREIA, FAL, GAMGT, HBGLI, K, MG, PROT TGO, TGP				
24/01/2025	0153729	GEOVANE ARIMATEIA DE CARVALHO	22/10/1956	5
CREA, K, UREIA, URINA, UROC, ANT11				
24/01/2025	0153730	EDSON MATOS DE SOUZA	14/05/1977	5
PSA, HBGLI, TRI, COLES, URINA				
24/01/2025	0153731	GENINI GOMES DA SILVA	01/11/2015	5
HEMO, PPF, COLES, URINA				
24/01/2025	0153732	ETEL DEAK MENDES	01/06/1928	5
HEMO, COLES, UROC, ANT11, URINA				
24/01/2025	0153733	IRANI GONCALVES GOMES	25/02/1960	5
COLES, TRI				
24/01/2025	0153734	SONIA REGINA DE MENEZES ALVES	07/10/1954	5
HEMO, COLES, HBGLI, URINA				

Pacientes por Data

LABORMED SERVICOS EM SAUDE LTDA

Convenio :

Periodo de 01-01-2025 a 31-01-2025

Data	Codigo	Paciente	Dt.Nasc	Convenio
22/01/2025	0153735	CLARA TORRES DA SILVA	15/07/1959	5
COLES, TRI				
22/01/2025	0153736	DAIANE DA SILVA VIEIRA PINA	09/09/1991	5
HEMO, COLES, TRI, URINA				
22/01/2025	0153737	RAQUEL DE OLIVEIRA	16/08/1971	5
HBGLI, HEMO, COLES, HDL, LDL, VLDL				
22/01/2025	0153738	JOVERCINO DE ALMEIDA	06/08/1957	5
HEMO, PSA, COLES, TRI, URINA				
22/01/2025	0153739	FRANCISCO DAS CHAGAS OLIVEIRA	24/05/1967	5
HEMO, PSA, HBGLI, TRI, COLES, HDL, LDL, VLDL, VITAD				
22/01/2025	0153740	ANA LUCIA FALCAO DOS SANTOS	08/06/1988	5
HEMO, COLES, TRI, URINA, GLICO				
22/01/2025	0153741	JOAO ALVES TEIXEIRA	20/10/1963	5
HEMO, PSA, COLES, TRI, URINA				
22/01/2025	0153742	RAIMUNDO DA CRUZ DE MEDEIROS	24/11/1960	5
HEMO, PSA				
22/01/2025	0153743	RITA BONFIM RAMOS TEIXEIRA	03/04/1963	5
HBGLI, HEMO, TRI, COLES, URINA				
22/01/2025	0153744	MARYANA ALEIXO DOS SANTOS	23/07/2009	5
HEMO, TP, TTPA				
24/01/2025	0153745	OSMAR SILVA GOMES	30/04/1959	5
HBGLI, HEMO, PSA, COLES, TRI				
20/01/2025	0153746	MARIZA MARIA NEGROMONTE DA ROCHA	07/12/1962	5
HEMO, HBGLI, GLICO, COLES, HDL, LDL, VLDL, TRI, TSH, T4L, VITAD, B12, TGO, TGP, CREA NA, K, URINA, OCUL				
20/01/2025	0153747	ANTONIO NELZITO ALVARES LIMA	07/02/1973	5
OCUL				
20/01/2025	0153748	VALDIRENE SANTOS SIMOES DO CARMO	03/12/1969	5
HBGLI, HEMO, COLES, TRI, URINA				

Pacientes por Data

LABORMED SERVICOS EM SAUDE LTDA

Convenio :

Periodo de 01-01-2025 a 31-01-2025

Data	Codigo	Paciente	Dt.Nasc	Convenio
20/01/2025	0153749	DECIO AVELINO DE SOUZA	27/12/1957	5
HEMO, PSA, HBGLI, TSH, T4, COLES, URINA				
20/01/2025	0153750	CILENE RAIMUNDO DA SILVA SOUZA	09/10/1964	5
HEMO, TRI, COLES, URINA				
20/01/2025	0153751	JONAS RAIMUNDO DA SILVA	08/08/1976	5
HEMO, PSA, COLES, URINA				
20/01/2025	0153752	ROSANA APARECIDA ALVES	16/03/1965	5
HEMO, GLICO, COLES, TRI, HBGLI, URINA				
20/01/2025	0153753	LEIA PIRES DA SILVA	28/02/1970	5
HEMO, VHS, FAN				
20/01/2025	0153754	ELISABETE TASSI DA SILVA	11/11/1958	5
COLES, TRI				
20/01/2025	0153755	MARIA APARECIDA VICTOR	06/09/1967	5
CREA, GAMGT, TGO, TGP, TRI, HEMO, T4L, URICO, UREIA, TSH, T3, COLES, HDL, LDL, VLDL GLICO, HBGLI, INSUL				
20/01/2025	0153756	MARINALVA DA ANUNCIACAO CHAVES DE OLIVE1I9R/A08/1947		5
B12, HEMO, HBGLI, COLES, TRI, URINA				
20/01/2025	0153757	MARISA DOS SANTOS RAMOS	12/01/1979	5
HEMO, COLES, TRI, URINA, GLICO				
15/01/2025	0153758	JESSICA ALBISSU DO NASCIMENTO	23/12/1988	5
MICOL				
03/01/2025	0155353	MARIA DE JESUS AZEVEDO LOPES	29/12/1969	6
HBGLI, K, TGO, TGP, HEMO, TSH, URICO, CREA, TRI, URINA, COLES, HDL, LDL, VLDL, GLICO				
03/01/2025	0155354	VANESSA DIAS DA MOTA	28/08/1984	6
B12, VITAD, HEMO, T3, TSH, T4L, TPO, TIRE, FE, FERRI, DHT, FAN, LATEX, HBSAG, ANTIS HCV, HIV, ZIN				
03/01/2025	0155355	KATIA LILIAN SILVA DE ASSUMPCAO	08/03/1967	6
VITAD, HEMO, HDL, LDL, HBGLI, TRI, B12, COLES, VLDL, GLICO				
03/01/2025	0155356	GABRIELLY PEREIRA MARCONDES	13/03/2000	6
VITAD, HEMO, URICO, CA, CREA, K, NA, TRI, UREIA, B12, TGO, TGP, URINA, COLES, HDL LDL, VLDL				

Pacientes por Data

LABORMED SERVICOS EM SAUDE LTDA

Convenio :

Periodo de 01-01-2025 a 31-01-2025

Data	Codigo	Paciente	Dt.Nasc	Convenio
03/01/2025	0155357	LUCILENA ROCHA MARTINS	27/12/1982	6
ALFA, FSH, TSH, PROLA, SDHEA, TESTL, TESTO, TRI, COLES, HDL, LDL, VLDL, GLICO				
03/01/2025	0155358	HUMBERTO SACRAMENTO SANTOS	10/02/1965	6
HBGLI, K, TGO, TGP, HEMO, URICO, CREA, TRI, URINA, COLES, HDL, LDL, VLDL, GLICO				
03/01/2025	0155359	JULIA ANDRADE ARAUJO	14/09/2007	6
VITAD, HEMO, GLICO, HBGLI, TRI, B12, TSH, T4, T4L, URINA, PPF, COLES, HDL, LDL, VLDL				
03/01/2025	0155360	ELOIZA JUSTINA DE SOUZA OLIVEIRA	15/02/1966	6
HEMO, CORT1, FSH, TSH, TESTL, T4L, LH, INSUL, TESTO, TRI, URINA, COLES, HDL, LDL, VLDL GLICO, UROC, ANT11, HBGLI				
03/01/2025	0155361	ENEDINA FRANCISCA BRAGA	28/07/1950	6
GLICO, HBGLI				
03/01/2025	0155362	MARIA DO SOCORRO LIMA DO NASCIMENTO	09/11/1947	6
HBGLI, K, B12, VITAD, HEMO, URICO, CREA, OCUL, TRI, URINA, COLES, HDL, LDL, VLDL, GLICO				
03/01/2025	0155363	MARISA E SILVA LOURENCO	05/03/1998	6
TSH, T3, T4L, ESTRA, CORT1, FSH, LH, T4				
06/01/2025	0155364	DEILZA DA COSTA DAMASCENO	11/10/1994	6
HEMO, HBGLI, TRI, TGO, TGP, URINA, COLES, HDL, LDL, VLDL, GLICO				
06/01/2025	0155365	MARIA DAS DORES DOS SANTOS ABREU SANTAN3A0/07/1972		6
HEMO, UREIA, CREA, TRI, TGO, TGP, HBGLI, COLES, HDL, LDL, VLDL, GLICO				
06/01/2025	0155366	ELICIO DE OLIVEIRA SANTANA	04/12/1966	6
HEMO, PSA, CREA, HBGLI, TRI, UREIA, TGO, TGP, COLES, HDL, LDL, VLDL, GLICO				
06/01/2025	0155367	JOAO DE JESUS DOS SANTOS	02/01/1947	6
HEMO, PSA, CA, CREA, HBGLI, MG, K, NA, TRI, UREIA, ZIN, TGO, TGP, URINA, COLES HDL, LDL, VLDL, GLICO				
06/01/2025	0155368	CICERO GOMES DOS SANTOS	29/11/1970	6
TSH, T4L				
06/01/2025	0155369	ANA MARIA BATISTA	18/10/1954	6
B12, HEMO, HBGLI, TRI, COLES, HDL, LDL, VLDL, GLICO, VITAD, CREA, MICAI, T4L, TGO, TSH UREIA				
06/01/2025	0155370	ZILDETE RODRIGUES DE SOUZA	13/11/1966	6
HBGLI, B12, HEMO, URICO, CREA, K, TRI, URINA, COLES, HDL, LDL, VLDL, GLICO, MICAI, VITAD				

Pacientes por Data

LABORMED SERVICOS EM SAUDE LTDA

Convenio :

Periodo de 01-01-2025 a 31-01-2025

Data	Codigo	Paciente	Dt.Nasc	Convenio
06/01/2025	0155371	MARCELA VILAS BOAS MIRANDA	20/10/1999	6
HEMO, ANTAG, ANTAM, HBGLI, K, NA, TRI, UREIA, HIVA, TSH, TGO, TGP, URINA, COLES, HDL LDL, VLDL, GLICO, CHAGG, CHAGM				
06/01/2025	0155372	MARIA DAS GRACAS DE OLIVEIRA	08/08/1968	6
CREA, K, UREIA, HEMO, URINA, UROC, ANT11				
06/01/2025	0155373	TYLER DEL GUIDICE NUNES	07/04/2019	6
FERRI, VHS, HEMO, PCRT, TSH, URINA, PPF, PPF2, PPF3				
06/01/2025	0155374	ELISABETE DA SILVA SANTOS	16/06/1959	6
FERRI, HEMO, OCUL, URINA				
08/01/2025	0155375	DAMIANA COSTA DO NASCIMENTO	10/12/1970	6
HEMO, HIVA, ANTAG, ANTAM, HCV, HBSAG, ANTIS, VDRL				
08/01/2025	0155376	MARIA DE FATIMA TAVARES DA SILVA	10/04/1953	6
HBGLI, K, TGO, TGP, B12, VITAD, HEMO, TSH, URICO, CREA, TRI, COLES, HDL, LDL, VLDL GLICO				
08/01/2025	0155377	ROSANGELA GARCIA MOREIRA	04/06/1975	6
HEMO, HBGLI, TGO, TGP				
08/01/2025	0155378	ELVIS APARECIDO DOS SANTOS	27/03/1984	6
UREIA, HEMO, TSH, CREA, TESTO, TRI, COLES, HDL, LDL, VLDL, GLICO, PSA, URINA				
08/01/2025	0155379	VANESSA DOS SANTOS	02/06/1985	6
HEMO, GLICO, HBGLI, TRI, COLES, HDL, LDL, VLDL, TSH, VITAD, B12				
08/01/2025	0155380	MARIZA IZIDORO DE OLIVEIRA CONCEICAO	15/01/1966	6
VITAD, HEMO, CA, CREA, HBGLI, K, NA, TRI, UREIA, TGO, TGP, URINA, COLES, HDL, LDL VLDL, GLICO				
08/01/2025	0155381	JULIA VITORIA GUTIERREZ DE OLIVEIRA SIL0V4A/07/2004		6
CURV6, HEMO, URINA, HIV, VDRL, TOXG, TOXM				
08/01/2025	0155382	JOSE HERMES DA SILVA	20/11/1964	6
UREIA, CREA				
08/01/2025	0155383	FLAVIA RIHANNA NASCIMENTO TELLES	02/01/2014	6
PPF				
08/01/2025	0155384	MARCIA JULIO DA SILVA	12/02/1958	6
HEMO, ASLO, FAN, TIRE, LATEX				

Pacientes por Data

LABORMED SERVICOS EM SAUDE LTDA

Convenio :

Periodo de 01-01-2025 a 31-01-2025

Data	Codigo	Paciente	Dt.Nasc	Convenio
08/01/2025	0155385	EDNA VIANA DOS SANTOS CORREIA	15/03/1964	6
URICO, CPK, MG, K, NA, TGO, TGP, HEMO, TSH, T4L, UREIA, CREA, TRI, COLES, HDL LDL, VLDL, GLICO, HBGLI				
08/01/2025	0155386	OTAVIANA MARIA DE JESUS ARAUJO FEITOSA	12/08/1960	6
TGO, TGP, B12, VITAD, URICO, CREA, TRI, URINA, COLES, HDL, LDL, VLDL				
08/01/2025	0155387	ADILSON SANTOS LOPES	09/04/1983	6
TGO, TGP, VHS, HEMO, CREA, TRI, LATEX, COLES, HDL, LDL, VLDL, GLICO, FAN, ABO, RH				
08/01/2025	0155388	LARA CAROLINE SABINO DA SILVA	05/05/2000	6
B12, VITAD, HEMO, ANTAG, ANTAM, CA, CREA, HBGLI, K, NA, TRI, UREIA, HIVA, TSH, T4 T4L, TGO, TGP, URINA, COLES, HDL, LDL, VLDL, GLICO, VDRL				
08/01/2025	0155389	HELOISA VALE PECEGUEIRO	25/01/1993	6
HBGLI, TGO, TGP, B12, VITAD, HEMO, TSH, CREA, TRI, COLES, HDL, LDL, VLDL, GLICO, UREIA URINA, UROC, ANT11				
08/01/2025	0155390	ELISANGELA MARIA XAVIER SANTOS	24/02/1979	6
TGO, TGP, HEMO, TSH, CREA, TRI, COLES, HDL, LDL, VLDL, GLICO				
08/01/2025	0155391	KIMBERLY DOS SANTOS RODRIGUES	18/10/2008	6
VITAD, HEMO, GLICO, COLES, HDL, LDL, VLDL, TRI				
10/01/2025	0155392	JOAO BATISTA DE OLIVEIRA	23/05/1952	6
URICO, K, NA, TGO, TGP, HEMO, TSH, T4L, UREIA, CREA, TRI, COLES, HDL, LDL, VLDL GLICO, HBGLI, MICAI				
10/01/2025	0155393	VAGNER GUEDES DE JESUS JUNIOR	22/04/1996	6
CREA, HBGLI, TGO, TGP, HEMO, TRI, COLES, HDL, LDL, VLDL, GLICO				
10/01/2025	0155394	VALERIA COSTA DA SILVA	29/12/1974	6
HBGLI, K, TGO, TGP, HEMO, URICO, CREA, TRI, URINA, COLES, HDL, LDL, VLDL, GLICO				
10/01/2025	0155395	VITORIO BATISTA DE OLIVEIRA	18/11/1972	6
HBGLI, TGO, TGP, HEMO, TSH, CREA, TRI, COLES, HDL, LDL, VLDL, GLICO				
10/01/2025	0155396	ALEXANDRE DE SOUSA MACHADO	25/07/1973	6
HEMO, PSA, CA, CREA, HBGLI, K, NA, TRI, UREIA, VDRL, OCUL, TSH, T4, T4L, URINA COLES, HDL, LDL, VLDL, GLICO				
10/01/2025	0155397	MIRIAM TIBERIO	04/05/1953	6
HBGLI, TGO, TGP, B12, VITAD, HEMO, TSH, CREA, TRI, COLES, HDL, LDL, VLDL, GLICO				

Pacientes por Data

LABORMED SERVICOS EM SAUDE LTDA

Convenio :

Periodo de 01-01-2025 a 31-01-2025

Data	Codigo	Paciente	Dt.Nasc	Convenio
10/01/2025	0155398	RICARDO RIBEIRO DE OLIVEIRA	09/03/1979	6
CREA, TGO, TGP, UREIA, HEMO, HBGLI, TRI, COLES, HDL, LDL, VLDL, GLICO, HIV, VDRL				
10/01/2025	0155399	LUCILAINE DOS SANTOS NASCIMENTO REZENDE	17/07/1973	6
HEMO, GLICO, HBGLI, COLES, HDL, LDL, VLDL, TRI, URICO, NA, K, LH, ESTRA, FSH, TSH T4, URINA				
10/01/2025	0155400	JOAO EUDES PIRES	19/08/1957	6
HEMO, GLICO, HBGLI, COLES, HDL, LDL, VLDL, TRI, TGO, TGP, GAMGT, ANTAG, ANTAM, HBSAG, ANTIS HCV, HIV, VDRL, URINA, NA, K, CA, PSA				
10/01/2025	0155401	JOSE TARCISIO	16/01/1961	6
HEMO, GLICO, COLES, HDL, LDL, VLDL, TRI, TGO, TGP, UREIA, CREA, NA, K, CA, URINA PSA, TSH, VITAD, B12				
10/01/2025	0155402	ELAINE CHEVIDAL GOMES	22/03/1976	6
VDRL, ESTRA, FSH, LH, URINA, HIV, HBGLI, TGO, TGP, UREIA, VHS, HEMO, PCRT, OCUL, SDHEA TSH, PROGE, CREA, TRI, PPF, COLES, HDL, LDL, VLDL, GLICO				
10/01/2025	0155403	VALDETE CAVALCANTE	01/10/1972	6
VITAD, HEMO, URICO, CREA, HBGLI, K, NA, TRI, UREIA, B12, TGO, TGP, URINA, COLES, HDL LDL, GLICO				
10/01/2025	0155404	ESTER SANTOS DA SILVA	10/08/2002	6
HEMO, GLICO, URINA, HIV, VDRL, TOXG, TOXM				
10/01/2025	0155405	CLAUDINEIA RANGEL DA SILVA RODRIGUES	04/12/1986	6
HEMO, RUIGG, RUIGM, TOXG, TOXM, HBSAG, ANTIS, ABO, RH, HCV, GLICO, VDRL, URINA, HIV, UROC ANT11, PPF				
06/01/2025	0156393	FLAVIO RODRIGUES	25/12/1961	7
HBGLI, K, NA, TGO, TGP, UREIA, HEMO, URICO, CREA, TRI, URINA, PPF, COLES, HDL, LDL VLDL, GLICO				
06/01/2025	0156394	JOAO FRANCISCO DE ANDRADE	13/10/1963	7
HBGLI, K, NA, TGO, TGP, UREIA, HEMO, PSA, URICO, CREA, TRI, URINA, PPF, COLES, HDL LDL, VLDL, GLICO				
06/01/2025	0156395	SOLANGE MARIA DOS SANTOS	29/08/1973	7
URINA, ESTRA, UROC, ANT11, TSH, FSH, T4L				
06/01/2025	0156396	LAVINIA SOUSA ARAUJO	17/02/2015	7
K, NA, TGO, TGP, HEMO, CREA, TRI, PPF, COLES, HDL, LDL, VLDL, GLICO, URINA				
06/01/2025	0156400	NILZA MARIA DE ALMEIDA	12/09/2006	7
HBGLI, K, NA, TGO, TGP, UREIA, HEMO, URICO, CREA, TRI, URINA, PPF, COLES, HDL, LDL VLDL, GLICO				

Pacientes por Data

LABORMED SERVICOS EM SAUDE LTDA

Convenio :

Periodo de 01-01-2025 a 31-01-2025

Data	Codigo	Paciente	Dt.Nasc	Convenio
06/01/2025	0156401	JAMES MAYLLON DE ALMEIDA BRITO	12/09/2006	7
HBGLI, K, NA, TGO, TGP, UREIA, HEMO, URICO, CREA, TRI, URINA, PPF, COLES, HDL, LDL VLDL, GLICO				
06/01/2025	0156402	SILVIO DA CRUZ BRITO	04/10/1973	7
HBGLI, K, NA, TGO, TGP, UREIA, HEMO, PSA, URICO, CREA, TRI, URINA, PPF, COLES, HDL LDL, VLDL, GLICO				
06/01/2025	0156403	LUISA SOUSA ARAUJO	24/01/2007	7
HBGLI, K, NA, TGO, TGP, UREIA, HEMO, TSH, T4L, URICO, CREA, TRI, URINA, PPF, COLES HDL, LDL, VLDL, GLICO				
06/01/2025	0156404	GERSON NARVAES	05/05/2000	7
HEMO, GLICO, HBGLI, COLES, HDL, LDL, VLDL, TRI, TGO, TGP, CREA, UREIA, URICO, NA, K PSA, URINA, PPF				
06/01/2025	0156405	MARIA JOSE DE ARAUJO FONSECA	27/10/1963	7
TGO, TGP, UREIA, VHS, HEMO, PCRT, LATEX, URICO, CREA, TRI, HBGLI, COLES, HDL, LDL, VLDL GLICO				
08/01/2025	0156406	ROSE MARY CAMPOS SANTOS	14/08/1960	7
HEMO, COLES, HDL, LDL, VLDL, TRI				
08/01/2025	0156407	KAY FRANCIS RODRIGUES DA CRUZ CARVALHO	22/11/1955	7
HBGLI, K, NA, TGO, TGP, UREIA, HEMO, URICO, CREA, TRI, URINA, PPF, COLES, HDL, LDL VLDL, GLICO				
08/01/2025	0156408	MAURICIO PEREIRA DA SILVA	09/10/1967	7
HBGLI, GLICO, HEMO, TP, TTPA				
08/01/2025	0156409	ANTONIO REIS CAMARAO	12/02/1951	7
CPK, HBGLI, K, NA, TGP, TGO, UREIA, HEMO, CREA, TRI, COLES, HDL, LDL, VLDL, GLICO				
08/01/2025	0156410	SUELLEN RAMOS DA SILVA	08/04/1997	7
HEMO, GLICO, COLES, HDL, LDL, VLDL, TRI, TGO, TGP, UREIA, CREA, URICO, NA, K, URINA PPF, HBGLI				
08/01/2025	0156411	DONIZETE GOMES DA SILVA	08/08/1957	7
HEMO, GLICO, COLES, HDL, LDL, VLDL, TRI, TGO, TGP, CREA, UREIA, URICO, NA, K, HBGLI PSA, TSH, T4L				
08/01/2025	0156412	DOUGLAS EVANVELISTA BARBOSA	18/03/1998	7
HEMO, GLICO, HBGLI, COLES, HDL, LDL, VLDL, TRI, TGO, TGP, CREA, UREIA, URINA, URICO, NA K, PPF				

Pacientes por Data

LABORMED SERVICOS EM SAUDE LTDA

Convenio :

Periodo de 01-01-2025 a 31-01-2025

Data	Codigo	Paciente	Dt.Nasc	Convenio
08/01/2025	0156413	AUGUSTA BENDAZZOLI ZORZENON	06/07/1957	7
GLICO, HBGLI, COLES, HDL, LDL, VLDL, TRI, URICO, TSH, UREIA, CREA, HEMO, URINA				
08/01/2025	0156414	LIDIA ROSARIA GONCALVES DE OLIVEIRA	04/09/1959	7
HBGLI, K, NA, TGO, TGP, UREIA, HEMO, CREA, TRI, COLES, HDL, LDL, VLDL, GLICO				
08/01/2025	0156415	ERICA CIBELLE GUSMAO DA SILVA	15/04/1993	7
HEMO, TSH, T4L, UREIA, UROC, ANT11, HIV, VDRL, HBSAG, ANTIS, HCV, TOXG, TOXM				
08/01/2025	0156416	FRANCINE SANTOS SILVA	27/04/1994	7
HEMO, TOXG, TOXM, RUIGG, RUIGM, HBSAG, ANTIS, ABO, RH, HCV, GLICO, VDRL, URINA, HIV, UROC ANT11, PPF				
08/01/2025	0156417	MARIA MARIZOR MENDES PACHECO FERREIRA	05/08/1985	7
HBGLI, K, NA, TGO, TGP, UREIA, HEMO, URICO, CREA, TRI, URINA, PPF, COLES, HDL, LDL VLDL, GLICO				
08/01/2025	0156418	MARIA NADIR MENDES PACHECO LOPEZ	17/09/1990	7
HEMO, GLICO, HBGLI, COLES, HDL, LDL, VLDL, TRI, TGO, TGP, CREA, URINA, URICO, NA, K TSH, T3, T4L, VITAD, B12, UREIA				
08/01/2025	0156419	GUILHERME AUGUSTO LOPEZ	28/05/1987	7
HEMO, GLICO, HBGLI, COLES, HDL, LDL, VLDL, TRI, TGO, TGP, CREA, UREIA, PSA, URICO, K NA, MG, CA, TESTO, TSH, T3, T4L, VITAD, B12, URINA				
08/01/2025	0156420	EMILI SOARES DOS SANTOS	08/04/2002	7
COMBS, ABO, RH				
08/01/2025	0156421	KAY FRANCIS DA CRUZ CARVALHO	13/04/1961	7
HEMO, GLICO, HBGLI, COLES, HDL, LDL, VLDL, TRI, NA, K, TGO, TGP, UREIA, CREA, TSH T4L, URICO, URINA, PPF, FE, FERRI				
10/01/2025	0156422	TERESINHA MENDES DA SILVA	09/12/1953	7
HBGLI, K, NA, TGO, TGP, UREIA, HEMO, URICO, CREA, TRI, URINA, COLES, HDL, LDL, VLDL GLICO				
10/01/2025	0156423	DANIELLA FERNANDES DA SILVA	08/01/1987	7
HBGLI, K, NA, TGO, TGP, UREIA, HEMO, URICO, CREA, TRI, URINA, PPF, COLES, HDL, LDL VLDL, GLICO				
10/01/2025	0156424	TERESA FERREIRA DA SILVA	31/08/1957	7
HBGLI, K, NA, TGO, TGP, UREIA, HEMO, TSH, CREA, TRI, COLES, HDL, LDL, VLDL, GLICO				
10/01/2025	0156425	MARIDARIA RIBEIRO ALVES DIAS	12/12/1966	7
HEMO, GLICO, HBGLI, COLES, HDL, LDL, VLDL, TRI, TGO, TGP, CREA, UREIA, NA, K, URINA				

Pacientes por Data

LABORMED SERVICOS EM SAUDE LTDA

Convenio :

Periodo de 01-01-2025 a 31-01-2025

Data	Codigo	Paciente	Dt.Nasc	Convenio
10/01/2025	0156426	ROSA MARIA DO NASCIMENTO BARBOSA	12/11/1959	7
HBGLI, K, NA, TGO, TGP, UREIA, HEMO, URICO, CREA, TRI, URINA, PPF, COLES, HDL, LDL VLDL, GLICO				
10/01/2025	0156427	NATALI NASCIMENTO SILVA	05/12/1990	7
HEMO, GAMGT, VDRL, HIV, HBSAG, ANTIS, HCV, NA, UROC, ANT11, TSH, T4L, TOXG, TOXM				
10/01/2025	0156428	AMANDA RAMOS	25/06/1988	7
HEMO, FE, FERRI, FSH, ESTRA, TSH, T4L, PROLA				
10/01/2025	0156429	SARA NOGUEIRA DE VASCONCELOS	05/06/2005	7
HEMO, TOXG, TOXM, RUIGG, RUIGM, HBSAG, ANTIS, ABO, RH, HCV, GLICO, VDRL, URINA, HIV, UROC ANT11, PPF				
09/01/2025	0156432	VALDEVINO GENTIL DE SIQUEIRA	08/08/1967	7
HBGLI, GLICO				
09/01/2025	0156433	PEDRITO BALBINO DE SOUZA	29/07/1953	7
HBGLI, K, NA, TGO, TGP, UREIA, HEMO, PSA, URICO, CREA, TRI, COLES, HDL, LDL, VLDL GLICO				
09/01/2025	0156434	MARIA FRANCISCA DA SOLEDADE	29/12/1929	7
HBGLI, K, NA, TGO, TGP, UREIA, HEMO, URICO, CREA, TRI, COLES, HDL, LDL, VLDL, GLICO				
09/01/2025	0156435	DEVANETE APARECIDA BARRETO DA CRUZ	25/07/1968	7
HBGLI, K, NA, TGO, TGP, UREIA, VITAD, HEMO, TSH, T4L, CREA, TRI, COLES, HDL, LDL VLDL, GLICO				
10/01/2025	0156436	ELAINE CRISTINA CODO	27/07/1978	7
BILI, AMILA, LIPAS, UREIA, CREA, TSH, NA, K, URINA, PPF, HEMO, GLICO, HBGLI, COLES, HDL LDL, VLDL, TRI, TGO, TGP, GAMGT				
10/01/2025	0156437	ORLANDO DOS SANTOS	29/11/1953	7
HBGLI, K, NA, TGO, TGP, UREIA, B12, VITAD, HEMO, PSA, TESTO, TESTL, URICO, CREA, TRI URINA, PPF, COLES, HDL, LDL, VLDL, GLICO				
10/01/2025	0156438	FRANCISCO LAURINDO DA SILVA	28/12/1947	7
HBGLI, K, NA, TGO, TGP, UREIA, HEMO, PSA, URICO, CREA, TRI, URINA, COLES, HDL, LDL VLDL, GLICO				
10/01/2025	0156439	MARINEIDE FERNANDES DO VALE	25/03/1968	7
HBGLI, K, NA, TGO, TGP, UREIA, HEMO, URICO, CREA, TRI, URINA, PPF, COLES, HDL, LDL VLDL, GLICO				
10/01/2025	0156440	SARA NOGUEIRA DE VASCONCELOS	05/06/2005	7
PPF				

Pacientes por Data

LABORMED SERVICOS EM SAUDE LTDA

Convenio :

Periodo de 01-01-2025 a 31-01-2025

Data	Codigo	Paciente	Dt.Nasc	Convenio
10/01/2025	0156441	ALZIRA MARIA DA SILVA	24/07/1933	7
HEMO, HBGLI, TSH, T3, T4, VITAD, B12, URINA, CREA, UREIA, K, NA, TGO, TGP, TRI COLES, HDL, LDL, VLDL, GLICO				
10/01/2025	0156442	MARIA NEIDE DE LIMA	13/09/1954	7
HBGLI, P, NA, TGO, TGP, UREIA, HEMO, CREA, TRI, COLES, HDL, LDL, VLDL, GLICO				
10/01/2025	0156443	DANIELLE GOMES DA SILVA	13/04/1998	7
HEMO, TOXG, TOXM, RUIGG, RUIGM, HBSAG, ANTIS, ABO, RH, HCV, GLICO, VDRL, URINA, HIV, UROC ANT11, PPF				
10/01/2025	0156444	IGOR SOARES SILVA	09/11/1989	7
HEMO, GLICO, HBGLI, CREA, UREIA, TGO, TGP, GAMGT, COLES, HDL, LDL, VLDL, TRI, PROT, ELEHB				
10/01/2025	0156445	EVANI JANUARIO APARECIDA	29/03/1964	7
HBGLI, K, NA, TGO, TGP, UREIA, HEMO, URICO, CREA, TRI, URINA, PPF, COLES, HDL, LDL VLDL, GLICO				
24/01/2025	0156622	MARCOS AURELIO NOGUEIRA	20/05/1985	1
HEMO				
24/01/2025	0156623	VALDEMAR DA MOTA FERNANDES	01/03/1961	1
URINA				
24/01/2025	0156624	ROSALINA FERREIRA DA SILVA	27/09/1958	1
HEMO				
24/01/2025	0156625	PAMELA DA SILVA GUEDES	06/03/2008	1
HEMO, BILI, UREIA, CREA, NA, K, URINA				
24/01/2025	0156626	FABRICIA RODRIGUES OLIVEIRA	24/03/1980	1
HEMO, GLICO, BILI, UREIA, CREA, NA, K, URINA				
24/01/2025	0156627	ROSALINA FERREIRA DA SILVA	27/09/1958	1
URINA				
24/01/2025	0156628	ELISANGELA DOS SANTOS PEREIRA	12/04/1983	1
HEMO, AMILA, FAL, TGO, TGP, GAMGT, URINA				
24/01/2025	0156629	LUCIANO R. ACCACIO	25/01/1974	1
HEMO, UREIA, CREA, NA, K, URINA				
24/01/2025	0156630	ANA CRISTINA SILVA	27/09/1983	1
HEMO, NA, K, UREIA, CREA, URINA				

Pacientes por Data

LABORMED SERVICOS EM SAUDE LTDA

Convenio :

Periodo de 01-01-2025 a 31-01-2025

Data	Codigo	Paciente	Dt.Nasc	Convenio
24/01/2025	0156631	JOSE CARLOS MARTINS DOS SANTOS	22/06/1956	1
HEMO, UREIA, CREA, NA, K, MG, GAMGT, FAL, TGO, TGP, AMILA, BILI, PROT, TP, TTPA URINA				
24/01/2025	0156632	CELIS SANTOS NOGUEIRA	30/01/1962	1
HEMO, UREIA, CREA, URINA				
24/01/2025	0156633	CLAUDIA ARAUJO DE SOUZA	08/05/1978	1
URINA				
24/01/2025	0156634	MAXSUEL SOUZA FREIRE	29/09/1988	1
HEMO, AMILA, TGO, TGP, GAMGT				
24/01/2025	0156635	GIOVANNA MAFRA MUNIZ	02/06/2003	1
HEMO, UREIA, CREA, URINA				
24/01/2025	0156636	ARIANE MARCELINO CASSIANO	05/02/1989	1
HEMO, URICO, NA, K, UREIA, CREA, CA, TGO, TGP, URINA				
24/01/2025	0156637	CLAUDIO APARECIDA CANDIDA	20/11/1955	1
HEMO, TGO, TGP, UREIA, CREA, NA, K, FAL, GAMGT, AMILA, URINA				
24/01/2025	0156638	ROSANGELA GOMES DE SOUZA	22/03/1964	1
HEMO, AMILA, TP, TTPA, NA, K, UREIA, CREA, TGO, TGP				
24/01/2025	0156639	LUKAS BARRETO DE OLIVEIRA	23/10/2008	1
HEMO, TGO, TGP, GAMGT, FAL, AMILA, BILI				
24/01/2025	0156640	MARISA DE FIGUEIREDO OLIVEIRA	17/04/1975	1
HEMO, UREIA, CREA, TGO, TGP, NA, K, URINA, AMILA, GAMGT				
28/01/2025	0156641	JOSE ARMANDO PIVA DE ALBUQUERQUE	22/03/1961	1
HEMO, UREIA, CREA, NA, K, AMILA, TGO, TGP, GLICO, URINA				
24/01/2025	0156642	LUCIANA PEREIRA PIRES	14/03/2004	1
URINA				
24/01/2025	0156643	UIARA DE SOUZA FRANO SALES	15/11/1982	1
HEMO, UREIA, CREA, TGO, TGP, URINA				
24/01/2025	0156644	CELIA MACENA DOS SANTOS	13/09/1947	1
HEMO, UREIA, CREA, NA, K, TGO, TGP				

Pacientes por Data

LABORMED SERVICOS EM SAUDE LTDA

Convenio :

Periodo de 01-01-2025 a 31-01-2025

Data	Codigo	Paciente	Dt.Nasc	Convenio
24/01/2025	0156645	JOSSELMA NOGUEIRA DO AMARAL	13/11/1980	1
HEMO, AMILA, URICO, NA, K, UREIA, CREA, TGO, TGP, URINA, TP, TTPA				
24/01/2025	0156646	WILSON DA SILVA GOMES	31/08/1988	1
HEMO, UREIA, CREA, NA, K				
24/01/2025	0156647	BRUNA RODRIGUES PATROCINIO	18/06/1992	1
URINA				
24/01/2025	0156648	ZENILDA SOUZA DOS ANJOS	09/06/1965	1
HEMO, UREIA, CREA, TGO, TGP, AMILA, BILI, URINA				
24/01/2025	0156649	JANILSON SOARES DA SILVA	19/06/1978	1
HEMO, GLICO				
24/01/2025	0156650	MARCOS PAULO GEANASI	22/10/1994	1
HEMO, URINA				
24/01/2025	0156651	ANA MARIA PEREIRA AGUILAR	26/01/1925	1
URINA				
24/01/2025	0156652	MARLI GHEZZI DE ARAUJO	26/01/1962	1
URINA				
24/01/2025	0156653	FERNANDA RODRIGUES	30/05/1948	1
URINA				
24/01/2025	0156654	ELOA SOARES	03/02/2001	1
URINA				
24/01/2025	0156655	DAIANE DE OLIVEIRA COSTA	20/10/1990	1
URINA				
24/01/2025	0156656	GABRIELA SILVA LOPES	22/11/2003	1
URINA				
24/01/2025	0156657	NEUSA MARIA DOS SANTOS RIBEIRO	01/07/1960	1
URINA				
24/01/2025	0156658	ALEXANDRE MARTONIE	02/08/1971	1
HEMO, TGO, TGP, BILI, GAMGT, FAL, AMILA, UREIA, CREA, NA, K, MG				
24/01/2025	0156659	LUZIA CARDOSO DOS REIS	22/01/1959	1
HEMO, AMILA, TP, TTPA, URICO, TGO, TGP, FAL, GAMGT				

Pacientes por Data

LABORMED SERVICOS EM SAUDE LTDA

Convenio :

Periodo de 01-01-2025 a 31-01-2025

Data	Codigo	Paciente	Dt.Nasc	Convenio
24/01/2025	0156660	SERGIO PEDROSO	26/08/1945	1
HEMO, VHS, UREIA, CREA, NA, K, MG, URINA				
24/01/2025	0156661	CLEUZA HENRIQUE DA SILVA	01/01/1962	1
URINA				
24/01/2025	0156662	MICHELLE RODRIGUES EVANGELISTA	07/08/2001	1
HEMO, URINA				
24/01/2025	0156663	GIOVANA PEREIRA DE SOUZA	07/06/2003	1
HEMO, URINA				
24/01/2025	0156664	ANA PAULA BARROSO AZEVEDO	16/06/1993	1
HEMO, URINA				
24/01/2025	0156665	MARIA DAMACENO ALMEIDA	16/09/1954	1
HEMO, AMILA, NA, K, UREIA, CREA, TGO, TGP, URINA				
24/01/2025	0156666	MARIA DO CARMO MARTINS PINTO	12/11/1954	1
URINA				
24/01/2025	0156667	PEDRO QUIRINO DA SILVA	18/01/1950	1
HEMO, UREIA, CREA, NA, K, TGO, TGP				
24/01/2025	0156668	MAIZA TAVARES DE LIMA	08/02/1978	1
HEMO, URINA				
24/01/2025	0156669	FABIANA DANTAS DE ARAUJO	29/08/1997	1
HEMO, AMILA, UREIA, CREA, NA, K, TGO, TGP, URINA				
24/01/2025	0156670	KELLY RODRIGUES DOS SANTOS	26/07/1998	1
HEMO, UREIA, CREA, AMILA, TGO, TGP, GAMGT				
24/01/2025	0156671	ANA PAULA BARROSO AZEVEDO	16/06/1993	1
UREIA, CREA, NA, K, TGO, TGP				
24/01/2025	0156722	FRANCISCA MARIA PEREIRA LIMA	03/06/1964	1
HEMO, AMILA, URICO, NA, K, UREIA, CREA, TGO, TGP, FAL, GAMGT				
24/01/2025	0156723	HELOISA MENDES DA SILVA	20/01/2012	1
HEMO, AMILA, NA, K, UREIA, CREA, TGO, TGP, URINA				
24/01/2025	0156724	MARIA ALICE MACHADO LOPES	04/08/1946	1
HEMO, AMILA, NA, K, UREIA, CREA, TGO, TGP, FAL, GAMGT, BILI, URINA				

Pacientes por Data

LABORMED SERVICOS EM SAUDE LTDA

Convenio :

Periodo de 01-01-2025 a 31-01-2025

Data	Codigo	Paciente	Dt.Nasc	Convenio
24/01/2025	0156725	ELIEZER MELO	24/06/1969	1
HEMO, TP, TTPA, TGO, TGP, CPK, CKMB, DHL, TROPO				
17/01/2025	0157164	MARIA LUCIA OLIVEIRA CAMPOS	30/06/1954	8
TGO, TGP, TRI, UREIA, HEMO, TSH, T4L, CREA, URINA, COLES, HDL, LDL, VLDL, GLICO				
17/01/2025	0157165	ANTONIO INALDO SILVA	07/03/1974	8
TGO, TGP, TRI, UREIA, HEMO, PSA, CREA, URINA, COLES, HDL, LDL, VLDL, GLICO, HBGLI				
15/01/2025	0157166	MANOEL BISPO DOS SANTOS	29/06/1951	8
FERRI, FE, TGO, TGP, TRI, UREIA, HEMO, PSA, OCUL, URICO, CREA, URINA, COLES, HDL, LDL VLDL, GLICO, UROC, ANT11, HBGLI				
15/01/2025	0157167	ALINE SANTANA RODRIGUES	09/02/1991	8
HDL, HBGLI, TGO, TGP, TRI, UREIA, HEMO, TSH, T4L, URICO, CREA, URINA, COLES, LDL, VLDL GLICO				
15/01/2025	0157168	MARIA VIEIRA DE FREITAS	28/08/1975	8
TGO, TGP, TRI, UREIA, HEMO, CREA, URINA, COLES, HDL, LDL, VLDL, GLICO, HBGLI				
17/01/2025	0157169	RAIMUNDO DE MELO	08/03/1960	8
TGO, TGP, TRI, UREIA, HEMO, PSA, CREA, URINA, COLES, HDL, LDL, VLDL, GLICO, HBGLI				
17/01/2025	0157170	LORENA DO NASCIMENTO SOUZA	09/04/2023	8
HEMO, B12, GLICO, URINA, TSH, PCRT, TGO				
17/01/2025	0157171	RIHANNA BEATRIZ DE JESUS SILVA	06/09/2014	8
HEMO, UREIA, CREA, TGO, TGP, GLICO, FE, FERRI, URINA, PPF				
17/01/2025	0157172	JOAO MIGUEL NOGUEIRA DOS SANTOS BALDOIN1O	6/10/2021	8
HEMO, COLES, HDL, LDL, VLDL, TRI, GLICO, HBGLI, FE, FERRI, TSH, PPF, B12, FOLIC				
15/01/2025	0157173	MARIA LUIZA DE JESUS	25/11/1950	7
FERRI, FE, K, NA, TGO, TGP, TRI, UREIA, VITAD, HEMO, URICO, B12, CREA, URINA, COLES HDL, LDL, VLDL, GLICO, UROC, ANT11, HBGLI				
15/01/2025	0157174	AMELIA IOLANDA HAMON ROSA	29/01/1939	7
P, B12, HEMO, HCV, HBSAG, ANTIS, TSH, T4L, MG, VDRL, HIV, FOLIC				
15/01/2025	0157175	FRANCISCO LEONEL DE FRANCA	05/09/1956	7
HEMO, GLICO, COLES, HDL, LDL, VLDL, TRI, TGO, TGP, UREIA, CREA, URICO, HBGLI, URINA, PSA OCUL				
15/01/2025	0157176	FLAYRA BEATRYZ DA SILVA FEITOSA	21/02/2006	8
HEMO, UREIA, CREA, TGO, TGP				

Pacientes por Data

LABORMED SERVICOS EM SAUDE LTDA

Convenio :

Periodo de 01-01-2025 a 31-01-2025

Data	Codigo	Paciente	Dt.Nasc	Convenio
17/01/2025	0157177	VITORIA BARBOZA CARDOSO COSTA	10/02/2018	8
HEMO, COLES, HDL, LDL, VLDL, TRI, TSH, GLICO, HBGLI, FE, FERRI, URINA, PPF				
17/01/2025	0157178	MIGUEL BARBOSA CARDOSO COSTA	27/04/2020	8
HEMO, COLES, HDL, LDL, VLDL, TRI, GLICO, HBGLI, TSH, FE, FERRI, URINA, PPF				
17/01/2025	0157179	ANGELITA MARIA DA SILVA	01/08/1964	8
COLES, HDL, LDL, VLDL, TRI				
17/01/2025	0157180	MOISES ARCANJO DE OLIVEIRA	24/11/1967	8
TGO, TGP, TRI, UREIA, HEMO, PSA, OCUL, URICO, CREA, URINA, HBGLI, COLES, HDL, LDL, VLDL GLICO				
17/01/2025	0157181	ALEX PAULO CALDEIRA	06/07/1994	8
TGO, TGP, TRI, UREIA, HEMO, TSH, TESTO, CREA, COLES, HDL, LDL, VLDL, GLICO, HBGLI				
17/01/2025	0157182	JOAO VITOR FARIA BORGES DE TOLEDO	03/08/2006	8
TGO, TGP, TRI, UREIA, HEMO, CREA, FERRI, FE, URINA, HBGLI, COLES, HDL, LDL, VLDL, GLICO PPF				
15/01/2025	0157183	DEBORA DE JESUS MONTOCHI	01/04/1991	8
TGO, TGP, TRI, UREIA, HEMO, CREA, URINA, COLES, HDL, LDL, VLDL, GLICO, HBGLI				
15/01/2025	0157184	REGINA MARTINELLI BARION	02/04/1937	8
FERRI, FE, TGO, TGP, TRI, UREIA, B12, VITAD, HEMO, CREA, URINA, COLES, HDL, LDL, VLDL GLICO, HBGLI				
15/01/2025	0157185	MARLENE APARECIDA DE PAULA	04/03/1979	8
HEMO, GLICO, COLES, HDL, LDL, VLDL, TRI, TGO, TGP, BILI, UREIA, CREA, URICO, HBGLI, URINA				
15/01/2025	0157186	JURANDIR BATISTA DOS SANTOS	08/01/1978	8
COLES, HDL, LDL, VLDL, TRI, GLICO, HBGLI, HEMO, UREIA, CREA, TGO, TGP, URINA				
15/01/2025	0157187	RAFAEL PEREIRA SILVA	22/08/1985	8
TP, TTPA, HEMO, UREIA, CREA, TGO, TGP, PCRT, FAL, GAMGT, NA, K, MG, GLICO, HBGLI COLES, HDL, LDL, VLDL, TRI, VDRL, TSH, T4L, B12, FOLIC, HIV, HBSAG, ANTIS, HCV, URINA AMILA, LIPAS, BILI, VHS, FAN, LATEX				
15/01/2025	0157188	REGINA APARECIDA GARCIA MISIUK	10/06/1961	8
TGO, TGP, TRI, UREIA, HEMO, OCUL, URICO, CREA, URINA, HBGLI, COLES, HDL, LDL, VLDL, GLICO PPF				
15/01/2025	0157189	MARIVANIA MARINHEIRO DA SILVA	29/10/1979	8
HBGLI, K, NA, TGO, TGP, TRI, B12, VITAD, HEMO, ESTRA, FSH, TESTO, T4L, CREA, UREIA TSH, URINA, COLES, HDL, LDL, VLDL, GLICO, UROC, ANT11, PPF, TPO				

Pacientes por Data

LABORMED SERVICOS EM SAUDE LTDA

Convenio :

Periodo de 01-01-2025 a 31-01-2025

Data	Codigo	Paciente	Dt.Nasc	Convenio
15/01/2025	0157190	NELSON PEREIRA FAUSTINO	10/01/1950	8
TGO, TGP, TRI, UREIA, HEMO, PSA, CREA, URINA, COLES, HDL, LDL, VLDL, OCUL, GLICO, HBGLI				
15/01/2025	0157191	GENILDA VALENTIM DA SILVA	05/05/2000	8
TGO, TGP, TRI, UREIA, HEMO, CREA, URINA, COLES, HDL, LDL, VLDL, GLICO, HBGLI				
15/01/2025	0157192	JAHYR NOGUEIRA DA SILVA	03/10/1940	8
TGO, TGP, TRI, UREIA, HEMO, PSA, OCUL, CREA, URINA, COLES, HDL, LDL, VLDL, GLICO, HBGLI				
15/01/2025	0157193	EZIO RODRIGUES BARRETO	05/09/1968	8
URICO, K, NA, TGO, TGP, HEMO, TSH, T4L, UREIA, CREA, TRI, COLES, HDL, LDL, VLDL GLICO, HBGLI				
14/01/2025	0157194	FLAYRA BEATRIZ DA SILVA FEITOSA	21/02/2006	8
HEMO, TP, TTPA				
13/01/2025	0157195	ANA LUCIA SANTOS MENEZES DA SILVA	28/08/1965	8
BK, BK2				
13/01/2025	0157196	RENATO ANTONIO DOS SANTOS	23/01/1966	8
TGO, TGP, TRI, UREIA, HEMO, PSA, URICO, CREA, OCUL, URINA, HBGLI, COLES, HDL, LDL, VLDL GLICO, PPF				
13/01/2025	0157197	SANDRA APARECIDA DAS DORES MORAIS	18/05/1966	8
FAN, LATEX				
13/01/2025	0157198	MARISA APARECIDA HUMMEL	23/04/1959	8
TGO, TGP, TRI, UREIA, HEMO, CREA, URINA, COLES, HDL, LDL, VLDL, GLICO, HBGLI				
13/01/2025	0157199	ANA PAULA RAFAEL DA SILVA	20/09/1982	8
HEMO, TOXG, TOXM, RUIGG, RUIGM, HBSAG, ANTIS, HCV, GLICO, VDRL, URINA, HIV, UROC, ANT11				
13/01/2025	0157200	CLAUDINE MAURICIO FERRAZ	24/08/1953	8
TGO, TGP, TRI, UREIA, B12, VITAD, HEMO, CREA, URINA, COLES, HDL, LDL, VLDL, GLICO, HBGLI				
13/01/2025	0157201	ROBERTO CARLOS CERQUEIRA	20/03/1965	8
TGO, TGP, TRI, UREIA, HEMO, PSA, OCUL, TSH, URICO, CREA, URINA, HBGLI, COLES, HDL, LDL VLDL, GLICO, PPF				
13/01/2025	0157202	ELISANGELA VIEIRA BARBOSA NUNES	10/02/1973	8
TGO, TGP, TRI, UREIA, HEMO, CREA, URINA, COLES, HDL, LDL, VLDL, GLICO, HBGLI				
13/01/2025	0157203	ROBSON CARLOS DE FREITAS	30/07/1973	8
TGO, TGP, TRI, UREIA, HEMO, TSH, URICO, CREA, TESTO, URINA, HBGLI, COLES, HDL, LDL, VLDL GLICO, PPF				

Pacientes por Data

LABORMED SERVICOS EM SAUDE LTDA

Convenio :

Periodo de 01-01-2025 a 31-01-2025

Data	Codigo	Paciente	Dt.Nasc	Convenio
13/01/2025	0157204	MARIA PUREZA SANTIAGO	20/10/1943	8
HEMO, GLICO, COLES, HDL, LDL, VLDL, TRI, UREIA, CREA, TGO, TGP, HBGLI, URICO, URINA, OCUL				
13/01/2025	0157205	ELIZABETH CAVALCANTI EVANGELISTA	20/12/2009	8
VITAD				
13/01/2025	0157206	DAVI LUCAS NASCIMENTO	21/06/2023	8
HEMO, GLICO, TGP, TGO, VITAD, B12, AMILA, URINA, PPF, PPF2				
13/01/2025	0157207	JOAO ALVES CAVALCANTI	16/02/1962	8
CA, K, NA, TGO, TGP, TRI, UREIA, B12, VITAD, HEMO, PSA, TSH, URICO, CREA, COLES HDL, LDL, VLDL, GLICO, HBGLI				
10/01/2025	0157208	BEATRIZ SOUZA ROCHA DE OLIVEIRA	16/05/1996	8
HEMO, TGO, TGP, HBSAG, ANTIS, HCV, ANTAG, ANTAM, CREA, VDRL, HIV, DHL				
08/01/2025	0157209	MARIA BEZERRA DE LIRA	06/11/1954	8
HEMO, CREA, GLICO, HBGLI, UREIA, B12, VITAD, MICRO, PTH, ZIN, TSH, T4L, URINA				
08/01/2025	0157210	NATALIA GOMES DE MELLO	21/12/1983	8
HEMO, TOXG, TOXM, RUIGG, RUIGM, HBSAG, HCV, GLICO, VDRL, URINA, HIV, UROC, ANT11, PPF				
08/01/2025	0157211	DEBORAH SANTOS DA CONCEIÇAO	28/03/2005	8
HEMO, ABO, RH, GLICO, TOXG, TOXM, RUIGG, RUIGM, HIV, VDRL, HBSAG, URINA, PPF, HCV				
08/01/2025	0157212	KARINE PIMENTEL ROGERIO	08/12/1988	8
HEMO, ABO, RH, GLICO, TOXG, TOXM, RUIGG, RUIGM, HIV, VDRL, HBSAG, URINA, PPF, HCV, CURV6				
06/01/2025	0157213	APARECIDO DONIZETE CUSTODIO	01/04/1957	8
HEMO, GLICO, UREIA, CREA, URICO, TGO, TGP, PSA, CEA, COLES, HDL, LDL, VLDL, TRI, HBGLI URINA, PPF				
06/01/2025	0157214	MARCIA APARECIDA DE SOUZA FAVERO	02/08/1968	8
TGO, TGP, TRI, UREIA, HEMO, CREA, URINA, PPF, HBGLI, COLES, HDL, LDL, VLDL, GLICO				
06/01/2025	0157215	ALEXANDRE IDA DE MORAES	11/08/1989	8
TGO, TGP, TRI, UREIA, HEMO, URICO, CREA, URINA, HBGLI, COLES, HDL, LDL, VLDL, GLICO, PPF				
06/01/2025	0157216	MARY JANE DA SILVA	20/08/1966	8
TGO, TGP, TRI, UREIA, HEMO, URICO, CA, CREA, URINA, HBGLI, COLES, HDL, LDL, VLDL, GLICO OCUL, PPF				
06/01/2025	0157217	VALDECI COLADO	19/08/1965	8
BK, BK2, BK3				

Pacientes por Data

LABORMED SERVICOS EM SAUDE LTDA

Convenio :

Periodo de 01-01-2025 a 31-01-2025

Data	Codigo	Paciente	Dt.Nasc	Convenio
06/01/2025	0157218	MARIA DAS DORES LIMA DE OLIVEIRA	17/07/1942	8
TSH, T4				
06/01/2025	0157219	VALDECI COLADO	19/08/1965	8
GLICO				
06/01/2025	0157220	PATRICIA LOPES PETIZME	12/10/1974	8
HEMO, TSH, GLICO, HBGLI, COLES, HDL, LDL, VLDL, TRI, UREIA, CREA, TGO, TGP, URINA, VITAD B12				
06/01/2025	0157221	SIMONE SANTOS DA SILVA	26/07/1972	8
URICO, K, NA, TGO, TGP, HEMO, TSH, T4L, UREIA, CREA, TRI, COLES, HDL, LDL, VLDL GLICO, HBGLI				
06/01/2025	0157222	VALFREDO ANDRILINO DA SILVA	05/09/1964	8
COLES, HDL, LDL, VLDL, TRI, URICO, PSA				
06/01/2025	0157223	MARIA HELENA DO NASCIMENTO	03/04/1963	8
CA, TGO, TGP, TRI, UREIA, HEMO, CREA, URINA, COLES, HDL, LDL, VLDL, GLICO, HBGLI				
08/01/2025	0157224	MARIA JOSE DE SOUZA	04/07/1965	8
HEMO, TGO, TGP, TRI, UREIA, OCUL, URICO, CREA, URINA, HBGLI, COLES, HDL, LDL, VLDL, GLICO PPF				
08/01/2025	0157225	MAYTE DA SILVA SANTOS	28/05/2007	8
HEMO, TGO, TGP, TRI, UREIA, CREA, URINA, ABO, RH, COLES, HDL, LDL, VLDL, GLICO, HBGLI PROLA, LH, FSH, ESTRA, TP, TTPA, VITAD				
08/01/2025	0157226	CAMILLY BIANCA CAJAZEIRA DO NASCIMENTO	07/07/2004	8
TGO, TGP, TRI, UREIA, HEMO, CREA, URINA, HBGLI, COLES, HDL, LDL, VLDL, GLICO, PPF				
08/01/2025	0157227	ALICE NOBUE ITO SUZUKI	06/04/1957	8
HEMO, CA, TGO, TGP, TRI, UREIA, CREA, URINA, COLES, HDL, LDL, VLDL, GLICO, HBGLI				
08/01/2025	0157228	ALMIR COUTINHO	25/11/1972	8
HEMO, CA, TGO, TGP, TRI, UREIA, URICO, CREA, URINA, COLES, HDL, LDL, VLDL, GLICO, HBGLI				
08/01/2025	0157229	EVELLYN BELO DE OLIVEIRA	17/09/2003	8
HEMO, TOXG, TOXM, RUIGG, RUIGM, HBSAG, ABO, RH, HCV, GLICO, VDRL, URINA, HIV, UROC, ANT11 PPF				
08/01/2025	0157230	RAFAEL GONÇALVES	26/08/1987	8
VDRL				

Pacientes por Data

LABORMED SERVICOS EM SAUDE LTDA

Convenio :

Periodo de 01-01-2025 a 31-01-2025

Data	Codigo	Paciente	Dt.Nasc	Convenio
06/01/2025	0157231	VIVIANE SOUZA ADRIANO DIAS	25/02/1982	8
GLICO, HBGLI, COLES, HDL, LDL, VLDL, TRI, URICO, TSH, UREIA, CREA				
02/01/2025	0157538	CRISTIANE GRITTI	27/03/1981	1
TROPO, CPK, CKMB				
02/01/2025	0157539	KEILA DO NASCIMENTRO	05/09/1980	1
UREIA, CREA				
02/01/2025	0157540	SILVANO CICERO DE OLIVEIRA	28/02/1977	1
TROPO, CPK, CKMB				
02/01/2025	0157542	SILVANO CICERO DE OLIVEIRA	28/02/1977	1
TROPO, CPK, CKMB				
03/01/2025	0157544	NEUSA DE SOUSA MENDES DA SILVA	27/12/1972	1
HEMO, UREIA, CREA, NA, K, PCRT, URINA				
02/01/2025	0157545	DARIO LEAL	01/05/1963	1
HEMO, PCRT, UREIA, CREA, NA, K, CPK, CKMB, TROPO, GLICO, BILI, AMILA, FAL, GAMGT				
02/01/2025	0157546	BRUNO CAMPOS DO NASCIMENTO	20/09/1995	1
HEMO, UREIA, CREA, NA, K, TGO, TGP, BILI, AMILA, URINA				
01/01/2025	0157547	ELIAS R.DA SILVA	27/09/1966	1
CPK, CKMB, TROPO				
01/01/2025	0157548	EVANIELIO SOARES DE ANDRADE	24/03/1962	1
CPK, CKMB, TROPO, HEMO, UREIA, CREA, NA, K, CA				
01/01/2025	0157550	JOSE ROBERTO VIANA DOS SANTOS	10/10/1978	1
BK3				
13/01/2025	0157956	ANDREIA FRANCO DOS SANTOS	22/08/1984	4
HEMO, HBGLI, GLICO, COLES, HDL, LDL, VLDL, TRI, TSH, T4L, TGO, TGP, FE, FERRI, URINA OCUL, VITAD, B12				
13/01/2025	0157957	PIETRO SILVA FRANCO	17/01/2018	4
TSH, T4L, TPO, TIRE				
13/01/2025	0157958	ADRIANO DE SOUZA MARTINS	14/07/1975	4
HEMO, GLICO, HBGLI, COLES, HDL, LDL, VLDL, TRI, TSH, TGO, TGP, CREA, UREIA, URICO				

Pacientes por Data

LABORMED SERVICOS EM SAUDE LTDA

Convenio :

Periodo de 01-01-2025 a 31-01-2025

Data	Codigo	Paciente	Dt.Nasc	Convenio
13/01/2025	0157959	LUCILENE SILVA MORETO	29/11/1981	4
URICO, CPK, K, NA, TGO, TGP, HEMO, TSH, T4L, UREIA, CREA, TRI, COLES, HDL, LDL VLDL, GLICO, HBGLI				
13/01/2025	0157960	JOSE ANTONIO VIEIRA FILHO	13/10/1962	4
URICO, UREIA, CREA, TRI, HEMO, PSA, TSH, T4L, TGO, TGP, URINA, COLES, HDL, LDL, VLDL GLICO, HBGLI				
13/01/2025	0157961	MARIA CECERA DA SILVA	13/07/1959	4
TSH				
13/01/2025	0157962	TAINARA DE SOUZA ADRIANO	04/06/2001	4
URINA, UROC, ANT11				
10/01/2025	0157963	ANTONIO JUSTINO DA SILVA	13/09/1954	4
URICO, CREA, TRI, HEMO, PSA, TSH, TGO, TGP, URINA, COLES, HDL, LDL, VLDL, GLICO				
10/01/2025	0157964	ALESSANDRA ORTIZ DE MORAIS	27/03/1970	4
GLICO, HBGLI, COLES, HDL, LDL, VLDL, TRI, PCRT, UREIA, CREA, INSUL, TSH, T4L				
10/01/2025	0157965	RAFAEL DE ANDRADE DE MORAIS	10/10/1997	4
URICO, TRI, HEMO, TSH, T4L, URINA, COLES, HDL, LDL, VLDL, GLICO				
10/01/2025	0157966	MARLENE DELLA RICO	21/03/1947	4
K, UREIA, HEMO, CREA, URINA, CLEAR				
10/01/2025	0157967	LUCIANA FERREIRA DA SILVA	19/07/1979	4
TRI, VITAD, HEMO, TSH, T4L, URINA, COLES, HDL, LDL, VLDL, GLICO				
10/01/2025	0157968	KELLY DANIELLE OLIVEIRA MARCELINO	12/07/1997	4
HEMO, TOXG, TOXM, RUIGG, RUIGM, HBSAG, ANTIS, ABO, RH, HCV, GLICO, VDRL, URINA, HIV, UROC ANT11, PPF, BHCGQ				
10/01/2025	0157969	KATIA APARECIDA DA PAIXAO	06/06/1971	4
HEMO, GLICO, HBGLI, COLES, HDL, LDL, VLDL, TRI, URINA, UREIA, CREA, URICO, TGO, TGP				
10/01/2025	0157970	ADMILSON DE OLIVEIRA	03/11/1973	4
HEMO, UREIA, CREA, TGO, TGP, PCRT, FAL, GAMGT, NA, K, MG, GLICO, HBGLI, COLES, HDL LDL, VLDL, TRI, VDRL, TSH, T4L, B12, FOLIC, HIV, HBSAG, ANTIS, HCV, URINA, AMILA, LIPAS VHS, FAN, TP, TTPA				
10/01/2025	0157971	JESUS ENRIQUE QUIJADA FLORES	14/12/1992	4
HEMO, COLES, HDL, LDL, VLDL, TRI, GLICO, CREA, PPF, URINA, VDRL, UREIA, NA, K, TGO TGP				

Pacientes por Data

LABORMED SERVICOS EM SAUDE LTDA

Convenio :

Periodo de 01-01-2025 a 31-01-2025

Data	Codigo	Paciente	Dt.Nasc	Convenio
10/01/2025	0157972	FATIMA RODRIGUES RABOLA	30/07/1960	4
HEMO, GLICO, HBGLI, COLES, HDL, LDL, VLDL, TRI, B12, VITAD, TGO, TGP				
10/01/2025	0157973	JESSICA PATRICIA MENDONCA URSULINO DAS	1C3H/A0G6A/S1992	4
HEMO, TOXG, TOXM, RUIGG, RUIGM, HBSAG, ANTIS, ABO, RH, HCV, GLICO, VDRL, URINA, HIV, UROC ANT11, PPF				
10/01/2025	0157974	SONIA MARIA FLORENCIO DE ARAUJO	05/05/2000	4
HEMO, GLICO, HBGLI, COLES, HDL, LDL, VLDL, TRI, TSH, TGO, TGP, URINA, UREIA, URICO, CREA K, VITAD, B12				
10/01/2025	0157975	GRACIA BERNAL TORRES	04/01/1968	4
URICO, CREA, TRI, HEMO, TSH, T4L, TGO, TGP, URINA, COLES, HDL, LDL, VLDL, GLICO, HBGLI				
10/01/2025	0157976	VALCIRA ALVES CASTRO	28/07/1968	4
HEMO, GLICO, HBGLI, COLES, HDL, LDL, VLDL, TRI, TSH, T4L, CREA, K, URICO, URINA, UREIA TGO, TGP, B12				
08/01/2025	0157977	FRANCISCO GONCALVES PRETO	18/12/1938	4
TSH, T4L, GLICO, HBGLI				
08/01/2025	0157978	LUCA VIEIRA DE SOUZA RIBEIRO	08/03/2000	4
BK, BK2				
08/01/2025	0157979	VALDOMIRO BALABEM	11/09/1955	4
OCUL				
08/01/2025	0157980	JOSE CARLOS NASCIMENTO FONTES	07/05/1951	4
URICO, CPK, K, NA, TGO, TGP, HEMO, TSH, T4L, UREIA, CREA, TRI, COLES, HDL, LDL VLDL, GLICO, HBGLI, MICAI				
08/01/2025	0157981	SONIA MARIA PEREIRA TRINDADE	18/11/1964	4
OCUL				
08/01/2025	0157982	EMILIO MENDES DE FREITAS	04/04/1956	4
HEMO, UREIA, CREA, NA, K, MG, COLES, HDL, LDL, VLDL, TRI, TGO, TGP, CPK, GLICO HBGLI, TSH, T4L, URICO				
08/01/2025	0157983	ADUA DA COSTA SOUZA	20/09/1952	4
CREA, TRI, HEMO, TSH, URINA, COLES, HDL, LDL, VLDL, GLICO, HBGLI				
08/01/2025	0157984	SONIA REGINA FELIX CUENCAS DA SILVA	28/06/1963	4
URINA, UROC, ANT11, URICO, TRI, HEMO, TSH, COLES, HDL, LDL, VLDL, GLICO				

Pacientes por Data

LABORMED SERVICOS EM SAUDE LTDA

Convenio :

Periodo de 01-01-2025 a 31-01-2025

Data	Codigo		Dt.Nasc	Convenio
08/01/2025	0157985	SILVESTRE	07/01/1983	4
GLICO, HBGLI, COLES, HDL, LDL, VLDL, TRI, URICO, TSH, UREIA, CREA, URINA				
06/01/2025	0157986	MARIA CELESTE DOS SANTOS LANA	25/10/1950	4
FERRI, K, UREIA, HEMO, CREA				
06/01/2025	0157987	MARIA JOSE DE JESUS	16/12/1954	4
URICO, CREA, FERRI, FE, TRI, B12, VITAD, HEMO, TSH, TGO, TGP, URINA, COLES, HDL, LDL VLDL, GLICO, HBGLI				
06/01/2025	0157988	LUCIANA BORGES DE AQUINO	19/01/1978	4
GLICO, HBGLI, VITAD, CA				
06/01/2025	0157989	SEVERINO FERNANDES NUNES	19/02/1943	4
URICO, CPK, K, NA, TGO, TGP, HEMO, TSH, T4L, UREIA, CREA, TRI, COLES, HDL, LDL VLDL, GLICO, HBGLI				
06/01/2025	0157990	MESSIAS JOSE	13/08/1948	4
CREA, TRI, UREIA, HEMO, PSA, TGO, TGP, URINA, COLES, HDL, LDL, VLDL, GLICO				
06/01/2025	0157991	EDUARDO DE JESUS FERREIRA	09/11/1973	4
TRI, HEMO, PSA, URINA, COLES, HDL, LDL, VLDL, GLICO, HBGLI				
03/01/2025	0157992	LUIZA ARAUJO ESTEVAM	18/02/2005	4
URICO, CREA, FERRI, FE, TRI, HEMO, TSH, T4L, TGO, TGP, URINA, COLES, HDL, LDL, VLDL GLICO				
03/01/2025	0157993	GENAURA DA SILVA VENTURA	13/07/1968	4
URICO, CREA, TRI, VITAD, HEMO, TSH, T4L, TGO, TGP, URINA, COLES, HDL, LDL, VLDL, GLICO				
03/01/2025	0157994	TIAGO SANTOS OLIVEIRA	15/12/1995	4
ANTAG, ANTAM, HCV, VDRL, HIV				
03/01/2025	0157995	DORIVAL SOUZA	19/05/1965	4
URICO, CPK, K, NA, TGO, TGP, HEMO, TSH, T4L, MG, UREIA, CREA, TRI, COLES, HDL LDL, VLDL, GLICO, HBGLI, MICAI				
03/01/2025	0157996	MILENA BARBARA AMORIM	04/06/1981	4
HEMO, GLICO, COLES, HDL, LDL, VLDL, TRI, TSH				
13/01/2025	0157997	SARAH BALOGH PELINSON	07/09/2017	6
HEMO, URINA				
13/01/2025	0157998	ALZIRA DA COSTA	13/07/1962	6
HBGLI, TGO, TGP, B12, VITAD, HEMO, OCUL, CREA, TRI, COLES, HDL, LDL, VLDL, GLICO				

Pacientes por Data

LABORMED SERVICOS EM SAUDE LTDA

Convenio :

Periodo de 01-01-2025 a 31-01-2025

Data	Codigo	Paciente	Dt.Nasc	Convenio
13/01/2025	0157999	CLAUDIO JOSE DE ANDRADE	08/03/1951	6
HBGLI, K, VITAD, HEMO, PSA, TSH, URICO, B12, TRI, URINA, COLES, HDL, LDL, VLDL, GLICO				
13/01/2025	0158000	EMERSON ROSA DE SOUZA MELO	09/08/2000	6
GLICO, ABO, RH, VDRL				
13/01/2025	0158001	ALICIA NUNES SIMOES	14/12/2001	6
ABO, RH, COMBS, VDRL				
13/01/2025	0158002	WOLNEY CAVALCANTE DE SOUZA	29/01/1974	6
B12, VITAD, HEMO, PSA, T4L, URICO, CREA, HBGLI, K, NA, UREIA, OCUL, TSH, T4, TGO TGP, URINA, GLICO				
13/01/2025	0158003	ANNY KAROLINE LANDIM SILVA	30/11/2004	6
HEMO, TOXG, TOXM, RUIGG, RUIGM, HBSAG, ANTIS, ABO, RH, HCV, GLICO, VDRL, URINA, HIV, UROC ANT11, PPF				
13/01/2025	0158004	ELIZETE SANTOS DA SILVA	26/12/1956	6
OCUL, HEMO, HBGLI, FE, FERRI, LATEX, VHS, FAN				
13/01/2025	0158005	INDAIA DE ALMEIDA SILVA DE SOUZA	26/05/1978	6
FSH, ESTRA, LH, PROLA, HEMO, URINA, GLICO				
13/01/2025	0158006	EMILLY CRISTINA DA SILVA SANTOS	14/12/2004	6
HEMO, TOXG, TOXM, RUIGG, RUIGM, HBSAG, ANTIS, ABO, RH, HCV, GLICO, VDRL, URINA, HIV, UROC ANT11, PPF				
13/01/2025	0158007	MARIA CARVALHO DA SILVA	13/09/1946	6
FERRI, B12, VITAD, HEMO				
15/01/2025	0158008	VANESSA JOICE DA SILVA	22/04/1997	6
TGO, TGP, HEMO, TSH, TRI, VDRL, HIV, COLES, HDL, LDL, VLDL, GLICO				
15/01/2025	0158009	LUANA LILIAN LIRA	15/09/1985	6
HEMO, FERRI, FE				
15/01/2025	0158010	KATHELLY KAUANE RODRIGUES DE SOUZA MORE1I9R/A12/2007		6
URINA				
15/01/2025	0158011	LARISSA CINTRA DUARTE DE PAULA	15/06/2003	6
CURV6, VDRL				
15/01/2025	0158012	AMANDA NUNES DE SOUSA	11/11/1995	6
HBGLI, HEMO, TSH, TRI, COLES, HDL, LDL, VLDL, GLICO				

Pacientes por Data

LABORMED SERVICOS EM SAUDE LTDA

Convenio :

Periodo de 01-01-2025 a 31-01-2025

Data	Codigo	Paciente	Dt.Nasc	Convenio
15/01/2025	0158013	ADRIANA DIAS BORGES	17/05/1971	6
TGO, TGP, TRI, UREIA, B12, VITAD, HEMO, ZIN, TSH, T4L, CREA, URINA, FERRI, COLES, HDL LDL, VLDL, GLICO, HBGLI, MICAI, URICO, CPK, K, NA				
15/01/2025	0158014	REBECA MILENA RODRIGUES ROCHA	02/07/2014	6
HEMO, FERRI, FE, URINA, GLICO				
15/01/2025	0158015	ADELINA VIEIRA REIS	07/04/1957	6
B12, VITAD, HEMO, TSH, HBGLI, TRI, URINA, COLES, HDL, LDL, VLDL, GLICO				
15/01/2025	0158016	MANOEL TAVARES	26/08/1945	6
HEMO, HBGLI, TP, TTPA, ABO, RH, GLICO				
15/01/2025	0158017	PALOMA VIEIRA DE SOUZA CAMPOS	18/04/2000	6
HEMO, TRI, VDRL, HIV, COLES, HDL, LDL, VLDL, GLICO, URINA, HIV, HCV, HBSAG, ANTIS				
15/01/2025	0158018	JOSE AUGUSTO HOFFMAM	21/08/1956	6
HEMO, PSA, URICO, CREA, HBGLI, NA, TRI, UREIA, B12, OCUL, TGO, TGP, URINA, COLES, HDL LDL, VLDL, GLICO				
15/01/2025	0158019	LUCIANA ALVES DE MOURA DOS SANTOS	16/05/1977	6
HBGLI, K, TGO, TGP, B12, VITAD, HEMO, TSH, URICO, CREA, TRI, URINA, COLES, HDL, LDL VLDL, GLICO				
15/01/2025	0158020	GABRIEL NASCIMENTO DA SILVA	28/11/2002	6
HEMO, ABO, RH, HIV, HBSAG, ANTIS, HCV, VDRL				
17/01/2025	0158021	JOSE LUIZ GUARDIANO DA HORA	29/05/1969	6
HBGLI, TGO, TGP, B12, VITAD, VHS, HEMO, LATEX, PCRT, URICO, CREA, FERRI, TRI, URINA, COLES HDL, LDL, VLDL, GLICO				
17/01/2025	0158022	ELIANE CICERO DOS SANTOS	12/05/1975	6
HEMO, URICO, CA, NA, K, TRI, TSH, T4, T4L, TGO, TGP, URINA, HBGLI, COLES, HDL LDL, VLDL, GLICO				
17/01/2025	0158023	LAMARTINE RAMOS	26/03/1957	6
HEMO, PSA, CA, CREA, HBGLI, NA, K, TRI, UREIA, TGO, TGP, URINA, COLES, HDL, LDL VLDL, GLICO				
17/01/2025	0158024	JOSE SEVERINO CORREIA	03/06/1948	6
GLICO, HBGLI, HEMO, COLES, HDL, LDL, VLDL, TRI, URICO, TSH, UREIA, CREA				
17/01/2025	0158025	ANDRE BARRETO ESPINOSA	20/09/1976	6
VITAD, HEMO, URICO, CREA, NA, TRI, UREIA, B12, OCUL, TGO, TGP, URINA, COLES, HDL, LDL VLDL, GLICO				

Pacientes por Data

LABORMED SERVICOS EM SAUDE LTDA

Convenio :

Periodo de 01-01-2025 a 31-01-2025

Data	Codigo	Paciente	Dt.Nasc	Convenio
17/01/2025	0158026	IVANE DOS SANTOS CORREIA	12/10/1979	6
HBGLI, TGO, TGP, HEMO, ANTAG, ANTAM, TSH, T4L, COLES, HDL, LDL, VLDL, TRI, GLICO				
17/01/2025	0158027	ERMANO DIAS DOS SANTOS	07/04/1960	6
GLICO				
17/01/2025	0158028	JOAO BOSCO DA CONCEICAO	08/12/1967	6
HEMO, HBGLI, TGO, TGP, PPF, COLES, HDL, LDL, VLDL, TRI, GLICO, CREA				
20/01/2025	0158029	MARIA DE LOURDES SILVA	02/06/1966	6
ASLO, LATEX, VHS, PCRT				
20/01/2025	0158030	DONINO FERREIRA DA SILVA	03/03/1950	6
HBGLI, TGO, TGP, B12, VITAD, HEMO, OCUL, TSH, URICO, CREA, TRI, URINA, COLES, HDL, LDL VLDL, GLICO				
20/01/2025	0158031	TOMIO KAJYA	30/10/1957	6
UREIA, PSA, TESTO, CREA, URINA, UROC, ANT11				
20/01/2025	0158032	MARCIA MARIA ISRAEL FERREIRA	20/07/1960	6
MICAI				
20/01/2025	0158033	ARTHUR VAILANT VITOR	03/10/2012	6
B12, VITAD, HEMO, TSH, TRI, COLES, HDL, LDL, VLDL, GLICO				
20/01/2025	0158034	HEITOR VAILANT VITOR	15/04/2014	6
VITAD, HEMO, B12, TRI, COLES, HDL, LDL, VLDL, GLICO				
20/01/2025	0158035	BONFILIA SOUZA CRUZ	17/05/1956	6
K, TGO, TGP, HEMO, OCUL, URICO, CREA, HBGLI, TRI, URINA, COLES, HDL, LDL, VLDL, GLICO				
20/01/2025	0158036	MONICA BARRETO ALVES	01/01/1983	6
HEMO, TOXG, TOXM, RUIGG, RUIGM, HBSAG, ANTIS, ABO, RH, HCV, GLICO, VDRL, URINA, HIV, UROC ANT11, PPF				
20/01/2025	0158037	JAQUELINE APRIGIO DA SILVA	12/08/1982	6
HEMO, TRI, VDRL, HIV, COLES, HDL, LDL, VLDL, GLICO				
20/01/2025	0158038	ANA ELIZE BOMFIM DA SILVA	21/01/2010	6
HEMO, TRI, COLES, HDL, LDL, VLDL, GLICO				
20/01/2025	0158039	WESLEY SITTA DE AZEVEDO	04/05/1993	6
HEMO, TRI, CORT1, TSH, INSUL, PROGE, TESTO, TESTL, T4, T4L, URINA, COLES, HDL, LDL, VLDL GLICO				

Pacientes por Data

LABORMED SERVICOS EM SAUDE LTDA

Convenio :

Periodo de 01-01-2025 a 31-01-2025

Data	Codigo	Paciente	Dt.Nasc	Convenio
20/01/2025	0158040	ANA MARIA LEAL DE SOUZA	17/05/1955	6
CREA, GLICO, HBGLI, TGP, TRI, UREIA, B12, VITAD, TSH, T4L, COLES, HDL, LDL, VLDL, MICAI				
20/01/2025	0158041	EVELLYN DA SILVA RIBEIRO	12/11/1999	6
VDRL, HCV, HBGLI				
22/01/2025	0158042	CARLOS FERNANDES MARTINS	28/05/1985	6
HEMO, VITAD, PSA, CA, CREA, HBGLI, K, NA, TRI, UREIA, B12, TSH, TGO, TGP, GAMGT COLES, HDL, LDL, VLDL, GLICO				
22/01/2025	0158043	SIRLENE DE JESUS COSTA	09/02/2004	6
CURV6				
22/01/2025	0158044	ADRIANA ANDRADE BATISTA	08/08/1983	6
HEMO, HBGLI, TGO, TGP, B12, VITAD, TSH, LII, CREA, TRI, COLES, HDL, LDL, VLDL, GLICO				
22/01/2025	0158045	RENATA GONÇALVES DE ARAUJO	25/09/1990	6
COLES, VITAD, CREA, GLICO, HDL, LDL, VLDL, HBGLI, INSUL, MICAI, T4L, TGO, TGP, TSH, UREIA HEMO				
22/01/2025	0158046	IDALVA SANTOS CRUZ	08/04/1955	6
HEMO, HBGLI, K, B12, VITAD, TSH, URICO, CREA, TRI, URINA, COLES, HDL, LDL, VLDL, GLICO				
22/01/2025	0158047	NELSON FREDERICO	06/11/1955	6
TSH, T4L, T3, TRAB				
22/01/2025	0158048	GUSTAVO HENRIQUE MARTINS PRADO	11/06/2012	6
HEMO, CA, HBGLI, URINA, PPF, PPF2, PPF3, COLES, HDL, LDL, VLDL, GLICO, IGE				
22/01/2025	0158049	CLAUDINEI APARECIDO PRADO	12/12/1984	6
GLICO, HBGLI, B12, VDRL, COLES, HDL, LDL, VLDL, TRI				
22/01/2025	0158050	EDVAN SILVA DOS SANTOS JUNIOR	03/11/1978	6
HEMO, VITAD, PSA, URICO, CA, HBGLI, K, NA, TRI, UREIA, B12, TGO, TGP, COLES, HDL LDL, VLDL, GLICO				
22/01/2025	0158051	MARLENY COSTA BLANCO	30/07/1973	6
HEMO, GLICO, HBGLI, COLES, HDL, LDL, VLDL, TRI, TGO, TGP, GAMGT, UREIA, CREA, URICO, NA K, URINA, CA, ESTRA, PROGE, LH, FSH				
22/01/2025	0158052	TEREZINHA JOVENTINA DE MENEZES	15/09/1953	6
HBGLI, TRI, COLES, HDL, LDL, VLDL, GLICO, TGO, TGP, GAMGT, VITAD, B12				
22/01/2025	0158053	ANDRESSA DOS SANTOS ROCHA	06/12/1995	6
HEMO, HCV, HBSAG, VDRL				

Pacientes por Data

LABORMED SERVICOS EM SAUDE LTDA

Convenio :

Periodo de 01-01-2025 a 31-01-2025

Data	Codigo	Paciente	Dt.Nasc	Convenio
22/01/2025	0158054	ISAURA GONÇALVES DA SILVA	26/03/1960	6
HEMO, COLES, HDL, LDL, VLDL, TRI, TGO, TGP, CREA, UREIA, VITAD, B12, URICO, GLICO, HBGLI URINA, ZIN, CA, NA, K, MG				
22/01/2025	0158055	JOSE LUIZ GUARDIANO DA HORA	29/05/1969	6
UREIA				
22/01/2025	0158056	DANIEL FIDELIS DE MELO	16/10/1959	6
FERRI, TGO, TGP, B12, VITAD, HEMO, ALFA, ANTAG, ANTAM, HBSAG, HCV, OCUL, TSH, CREA, HBGLI UREIA, TRI, URINA, GAMGT, COLES, HDL, LDL, VLDL, GLICO				
22/01/2025	0158057	ISAAC PEREIRA DA SILVA	30/08/2021	6
HEMO, FERRI, TGO, TGP, TSH, CREA, TRI, COLES, HDL, LDL, VLDL, GLICO, URINA, PPF, PPF2 PPF3				
24/01/2025	0158058	MARIA DJANIRA BELINI	15/04/1952	6
HBGLI, K, VITAD, HEMO, T4L, URICO, CREA, B12, TRI, URINA, COLES, HDL, LDL, VLDL, GLICO				
24/01/2025	0158059	LUCIMAR DOS SANTOS	06/04/1969	6
VITAD, HEMO, CA, CREA, HBGLI, K, NA, TRI, UREIA, B12, TSH, T4, T4L, TGO, TGP URINA, GAMGT, COLES, HDL, LDL, VLDL, GLICO				
24/01/2025	0158060	MARIA DE FATIMA TEIXEIRA	13/05/1983	6
B12, VITAD, HEMO, TSH, VDRL, TRI, COLES, HDL, LDL, VLDL, GLICO, FSH				
24/01/2025	0158061	ANTONIA CLAUDETE DE OLIVEIRA	21/05/1954	6
TGO, TGP, HEMO, HBGLI, TRI, COLES, HDL, LDL, VLDL, GLICO				
24/01/2025	0158062	ODETE AGRA PEREIRA	28/03/1962	6
HBGLI, K, B12, VITAD, HEMO, OCUL, URICO, CREA, TRI, URINA, COLES, HDL, LDL, VLDL, GLICO				
24/01/2025	0158063	GRAZIELE AGRA DA SILVA	19/07/2000	6
HBGLI, TGO, TGP, HEMO, TSH, TRI, VDRL, GAMGT, HIV, COLES, HDL, LDL, VLDL, GLICO				
24/01/2025	0158064	NICOLE MORAES	24/05/2001	6
HEMO, HCV, HBSAG, ANTIS, HIVA, VDRL, URINA, UROC, ANT11, GLICO, PPF				
24/01/2025	0158065	ELIZEU APARECIDO DA SILVA	20/09/1970	6
HEMO, PSA, CA, CREA, HBGLI, K, NA, TRI, UREIA, OCUL, TGO, TGP, URINA, COLES, HDL LDL, VLDL, GLICO				
24/01/2025	0158066	REGINA DE LIMA DOS SANTOS	28/05/1976	6
HEMO, ANTAG, ANTAM, HCV, HBSAG, ANTIS, TSH, COLES, TRI, VDRL, HDL, LDL, VLDL, GLICO, HIV				

Pacientes por Data

LABORMED SERVICOS EM SAUDE LTDA

Convenio :

Periodo de 01-01-2025 a 31-01-2025

Data	Codigo	Paciente	Dt.Nasc	Convenio
24/01/2025	0158067	JOSE CARLOS PEREIRA DA SILVA	29/10/1982	6
OCUL				
27/01/2025	0158068	APARECIDA PEREIRA DE SOUZA	16/10/1960	6
CREA, GLICO, HBGLI, MG, K, TGO, TGP, TRI, B12, VITAD, ZIN, TSH, T4L, COLES, HDL LDL, VLDL				
27/01/2025	0158069	CLEIDE APARECIDA POSTIGO DA SILVA	31/01/1953	6
HEMO, T4, CREA, HBGLI, K, NA, TRI, UREIA, TSH, T4L, TGO, TGP, URINA, COLES, HDL LDL, VLDL, GLICO				
27/01/2025	0158070	JOSE CARLOS DOS SANTOS	30/03/1954	6
HEMO, PSA, CREA, HBGLI, MG, TRI, UREIA, ASLO, ZIN, TGO, TGP, URINA, COLES, HDL, LDL VLDL, FAN, GLICO				
27/01/2025	0158071	EMILLY CRISTINA ZENETTE DOS SANTOS	25/01/2016	6
FERRI, VITAD, HEMO, B12, TRI, URINA, COLES, HDL, LDL, VLDL, GLICO, PPF				
27/01/2025	0158072	OZENITA SANTOS DA SILVA	21/09/1965	6
HBGLI, TGO, TGP, HEMO, GLICO				
27/01/2025	0158073	ROSA MARIA MOREIRA DO NASCIMENTO	23/01/1972	6
TSH, T4L				
27/01/2025	0158074	BENEDITO ALVES DE SOUZA	27/03/1951	6
UREIA, CREA				
27/01/2025	0158075	ALICE DE FATIMA FERREIRA DE OLIVEIRA	03/02/1975	6
HBGLI, TGO, TGP, UREIA, HEMO, TSH, CREA, TRI, COLES, HDL, LDL, VLDL, GLICO				
27/01/2025	0158076	JOAO GUILHERME RIBEIRO TAVARES	02/11/2022	6
FERRI, HEMO, TRI, URINA, PPF, PPF2, PPF3, COLES, HDL, LDL, VLDL, GLICO				
22/01/2025	0158077	IRANILDE RIBEIRO DOS SANTOS DA SILVA	20/05/1965	7
K, NA, TGO, TGP, UREIA, HEMO, CREA, TRI, COLES, HDL, LDL, VLDL, GLICO				
22/01/2025	0158078	ELIZALDO ALVES DE SA	07/11/1951	7
URICO, CPK, K, NA, TGO, TGP, HEMO, TSH, T4L, UREIA, TRI, CREA, COLES, HDL, LDL VLDL, GLICO, HBGLI, MICAI				
22/01/2025	0158079	ROGERIO DO CARMO BRAVO	20/10/1983	7
HBGLI, K, NA, TGO, TGP, UREIA, HEMO, CREA, TRI, COLES, HDL, LDL, VLDL, GLICO				
22/01/2025	0158080	NEUSA APARECIDA COSTA DA SILVA	20/03/1965	7
HBGLI, K, NA, TGO, TGP, UREIA, HEMO, URICO, CREA, TRI, URINA, COLES, HDL, LDL, VLDL GLICO, PPF				

Pacientes por Data

LABORMED SERVICOS EM SAUDE LTDA

Convenio :

Periodo de 01-01-2025 a 31-01-2025

Data	Codigo	Paciente	Dt.Nasc	Convenio
22/01/2025	0158081	ALINE APARECIDA MARQUES DA SILVA	19/05/1992	7
HBGLI, TGO, TGP, UREIA, HEMO, CREA, TRI, COLES, HDL, LDL, VLDL, GLICO, ESTRA, FSH, LH TSH, INSUL, PROLA, SDHEA, T4L, TESTO				
22/01/2025	0158082	ROSALIA ALMEIDA SANTOS	19/12/1948	7
HBGLI, K, NA, TGO, TGP, UREIA, HEMO, TSH, T4L, URICO, CREA, TRI, COLES, HDL, LDL VLDL, GLICO				
22/01/2025	0158083	JHONI CORREA SANTOS	09/03/2008	7
HEMO, GLICO, COLES, HDL, LDL, VLDL, TRI, TGO, TGP, UREIA, CREA, URINA, PPF, FE, FERRI				
22/01/2025	0158084	SANDRA JOSE CORREA COSTA	19/03/1976	7
UREIA, CREA, TSH, VITAD, URINA, PPF, LH, FSH, HEMO, GLICO, HBGLI, COLES, HDL, LDL, VLDL TRI, TGO, TGP, URICO				
22/01/2025	0158085	CINTIA ALMEIDA SANTOS ACCIETTA	24/12/1982	7
TSH, T4L, URINA, PPF, HEMO, GLICO, COLES, HDL, LDL, VLDL, TRI, TGO, TGP, UREIA, CREA				
22/01/2025	0158086	ROSELI APARECIDA SENA	06/09/1967	7
HBGLI, K, NA, TGO, TGP, UREIA, HEMO, CREA, TRI, COLES, HDL, LDL, VLDL, GLICO				
22/01/2025	0158087	HELENA ALVES DE MATOS FONTES	07/11/2023	7
HEMO, GLICO, FE, FERRI, UREIA, CREA, URINA, PPF				
22/01/2025	0158088	GERSON LUIZ CARNEIRO	26/09/1969	7
HBGLI, K, NA, TGO, TGP, UREIA, HEMO, PSA, MICRO, URICO, CREA, TRI, URINA, COLES, HDL LDL, VLDL, GLICO				
24/01/2025	0158093	AMANDA CRISTINA DE BRITO SILVA	25/09/2001	7
HEMO, TSH, T4L, HIV, HCV, HBSAG, URINA, UROC, ANT11, TOXG, TOXM, GLICO, VDRL				
24/01/2025	0158094	ANTONIO CARLOS CALIXTO LOUZADA	27/01/2014	7
HBGLI, GLICO, VITAD				
24/01/2025	0158095	ROSSIVAL AFONSO DE CARVALHO	05/08/1962	7
HEMO, GLICO, HBGLI, COLES, HDL, LDL, VLDL, TRI, TGO, TGP, URICO, UREIA, CREA, PSA, URINA NA, K, OCUL				
24/01/2025	0158097	SARLEZ MARIA DE JESUS SILVA	07/04/1982	7
HEMO, URICO, CPK, K, NA, TGO, TGP, TSH, T4L, UREIA, CREA, TRI, COLES, HDL, LDL VLDL, GLICO, HBGLI				
24/01/2025	0158098	FRANCISCO AFONSO DE CARVALHO	01/05/1953	7
HEMO, GLICO, HBGLI, COLES, HDL, LDL, VLDL, TRI, TGO, TGP, GAMGT, UREIA, CREA, PSA, NA K, MICRO, PRO24, URINA, OCUL				

Pacientes por Data

LABORMED SERVICOS EM SAUDE LTDA

Convenio :

Periodo de 01-01-2025 a 31-01-2025

Data	Codigo	Paciente	Dt.Nasc	Convenio
24/01/2025	0158099	LOURACY RODRIGUES DOS SANTOS	22/09/1959	7
HEMO, GLICO, COLES, HDL, LDL, VLDL, TRI, TGO, TGP, UREIA, CREA, TSH, PSA, URINA, PPF				
24/01/2025	0158100	HILTON LUCIO DOS SANTOS	16/11/1964	7
HEMO, HBGLI, K, NA, TGO, TGP, UREIA, PSA, TSH, T4L, URICO, CREA, TRI, COLES, HDL LDL, VLDL, GLICO				
24/01/2025	0158101	ANA CLARA FERREIRA OLIVEIRA	06/03/2003	7
HEMO, TOXG, TOXM, RUIGG, RUIGM, HBSAG, ABO, RH, HCV, GLICO, VDRL, URINA, HIV, UROC, ANT11 PPF				
24/01/2025	0158103	IZABEL LOPES BARBOSA	23/09/1951	7
URICO, CPK, K, NA, TGO, TGP, HEMO, TSH, T4L, MG, UREIA, CREA, TRI, COLES, HDL LDL, VLDL, GLICO, HBGLI, GAMGT, CA, VITAD, B12, FOLIC, FE, FERRI				
24/01/2025	0158104	NEUSA CANDIDO DE LIMA FERREIRA	30/03/1969	7
HEMO, HBGLI, TGO, TGP, UREIA, CREA, TRI, COLES, HDL, LDL, VLDL, GLICO				
24/01/2025	0158105	ARMINDO GEROMINO PINTO	04/10/1949	7
HEMO, HBGLI, K, NA, TGO, TGP, UREIA, CREA, CPK, TRI, COLES, HDL, LDL, VLDL, GLICO				
24/01/2025	0158106	RYAN ROCHA DE SOUZA	04/01/2017	7
HBGLI, TGO, TGP, UREIA, HEMO, CREA, TRI, COLES, HDL, LDL, VLDL, GLICO, MICRO, URINA, UROC ANT11				
24/01/2025	0158107	EVELLYN RHAUANY SILVA DE SOUZA	13/09/2003	7
TSH, T4L				
24/01/2025	0158108	TAMIRES DE FARIAS BEZERRA	01/11/1988	7
HEMO, HBGLI, GLICO, COLES, HDL, LDL, VLDL, TRI, TSH, T4, VITAD, B12, URICO, TGO, TGP UREIA, CREA, URINA				
24/01/2025	0158109	PRISCILA DE SOUZA QUINTAO	22/06/1991	7
HEMO, FERRI, HBGLI, MG, K, NA, TGO, TGP, UREIA, VITAD, TSH, INSUL, T4L, ZIN, URICO CREA, FE, TRI, URINA, COLES, HDL, LDL, VLDL, GLICO, FOLIC, VHS, LATEX, PCRT, ELETR, FAN COMBS				
24/01/2025	0158110	MARIA DO SOCORRO GEROMINO PINTO	29/05/1950	7
CPK, TGO, TGP, GLICO, HBGLI, VITAD, B12, T3, NA, K, UREIA, URICO, CREA, TRI, COLES HDL, LDL, VLDL				
24/01/2025	0158111	VALMIRA BELIZARIA DOS SANTOS	21/06/1949	7
ESTRA, FSH, LH, TESTO, TESTL, PROGE, NA, K, CA, MG, FERRI				
24/01/2025	0158112	LEODORIA FERREIRA TRINDADE	02/07/1965	7
GLICO, HBGLI, UREIA, CREA, TSH, T4L, K, TGO, TGP, HEMO, COLES, HDL, LDL, VLDL, TRI VITAD, B12, PCRT, FIBRI, CPK, MICAI				

Pacientes por Data

LABORMED SERVICOS EM SAUDE LTDA

Convenio :

Periodo de 01-01-2025 a 31-01-2025

Data	Codigo	Paciente	Dt.Nasc	Convenio
24/01/2025	0158113	NATALIA RODRIGUES GOMES	24/12/1993	7
HEMO, TOXM, TOXG, RUIGG, RUIGM, HBSAG, ANTIS, ABO, RH, HCV, GLICO, VDRL, URINA, HIV, UROC ANT11, PPF				
27/01/2025	0158114	MARIA LUCIA PACHECO BALABEM	12/02/1959	7
HBGLI, K, NA, TGO, TGP, UREIA, HEMO, TSH, T4L, CREA, TRI, COLES, HDL, LDL, VLDL GLICO				
27/01/2025	0158115	ANTONIO JOSE XAVIER ANDRADE	14/02/1982	7
HBGLI, K, NA, TGO, TGP, UREIA, HEMO, CREA, TRI, COLES, HDL, LDL, VLDL, GLICO				
27/01/2025	0158116	JOSE PEDRO ARAUJO DE SOUSA	08/10/2021	7
HEMO, GLICO, FE, FERRI, UREIA, CREA, URINA, PPF				
27/01/2025	0158117	MARIANA SILVA TORRES	11/08/2015	7
FERRI, FE, TRI, HEMO, URINA, PPF, COLES, HDL, LDL, VLDL, GLICO, UROC, ANT11				
27/01/2025	0158118	ALINE DE SOUZA SILVA TORRES	01/11/1985	7
HBGLI, K, NA, TGO, TGP, UREIA, HEMO, URICO, CREA, TRI, URINA, PPF, COLES, HDL, LDL VLDL, GLICO				
27/01/2025	0158119	MARIA FERNANDES DE ALCANTARA	20/07/1963	7
HBGLI, K, NA, TGO, TGP, UREIA, B12, VITAD, HEMO, TSH, T4L, URICO, CREA, TRI, URINA PPF, COLES, HDL, LDL, VLDL, GLICO				
27/01/2025	0158120	ANDERSON TAVARES LIMA	30/11/1992	7
HBGLI, K, NA, TGO, TGP, UREIA, HEMO, PSA, URICO, CREA, TRI, URINA, PPF, GLICO, COLES HDL, LDL, VLDL				
27/01/2025	0158121	VIVIAN MENEZES PEREIRA	23/05/2003	7
HEMO, ABO, RH, GLICO, TOXG, TOXM, RUIGG, RUIGM, HIV, VDRL, HBSAG, ANTIS, URINA, UROC, ANT11 PPF, HCV				
27/01/2025	0158122	RODRIGO DE JESUS SOUZA	03/08/2000	7
HBSAG, ANTIS, HCV, HIV, VDRL, ABO, RH				
27/01/2025	0158123	ISAAC ALVES FELIX	26/03/2015	7
FERRI, FE, TRI, HEMO, URINA, PPF, COLES, HDL, LDL, VLDL, GLICO				
27/01/2025	0158124	JOAO FRANCISCO DOS SANTOS	07/06/1951	7
URICO, CPK, K, NA, TGO, TGP, HEMO, TSH, T4L, UREIA, CREA, TRI, COLES, HDL, LDL VLDL, GLICO, HBGLI				
27/01/2025	0158125	JEFERSON FELIX DE SOUSA	09/04/1985	7
HBGLI, K, NA, TGO, TGP, UREIA, HEMO, PSA, URICO, CREA, TRI, URINA, PPF, COLES, HDL LDL, VLDL, GLICO				

Pacientes por Data

LABORMED SERVICOS EM SAUDE LTDA

Convenio :

Periodo de 01-01-2025 a 31-01-2025

Data	Codigo	Paciente	Dt.Nasc	Convenio
27/01/2025	0158126	LUCAS ALVES FELIX	08/05/2016	7
FERRI, FE, TRI, HEMO, URINA, PPF, COLES, HDL, LDL, VLDL, GLICO				
27/01/2025	0158127	ROSANGELA ALVES BEZERRA FELIX	03/03/1984	7
HBGLI, K, NA, TGO, TGP, UREIA, HEMO, URICO, CREA, TRI, URINA, PPF, COLES, HDL, LDL VLDL, GLICO				
27/01/2025	0158128	HENZO GABRIEL CASTRO PESSOA	11/09/2014	7
K, NA, TGO, TGP, HEMO, CREA, TRI, URINA, PPF, COLES, HDL, LDL, VLDL, GLICO				
27/01/2025	0158129	MARCIO RAMOS	09/03/1959	7
OCUL, PPF				
29/01/2025	0158132	PAMELA SUELLEN SOUZA DA SILVA	06/03/1991	7
HBGLI, K, NA, TGO, TGP, UREIA, HEMO, CREA, TRI, PPF, COLES, HDL, LDL, VLDL, GLICO				
29/01/2025	0158133	ELLEN SILVA ALVES DE MOURA	21/01/1999	7
CURV6, HEMO, TSH, T4L, URINA, UROC, ANT11, HIV, VDRL, HBSAG, ANTIS, HCV, TOXG, TOXM				
29/01/2025	0158134	BERNARDETE DE OLIVEIRA LUZ	26/02/1951	7
URICO, CPK, K, NA, TGO, TGP, HEMO, TSH, T4L, UREIA, CREA, TRI, COLES, HDL, LDL VLDL, GLICO, HBGLI				
29/01/2025	0158135	ANTONIO ALBERTO RAMOS	24/05/1967	7
HBGLI, K, NA, TGO, TGP, UREIA, HEMO, URICO, CREA, TRI, COLES, HDL, LDL, VLDL, GLICO				
29/01/2025	0158136	SANDRINO DONIZETI TONIATTO	24/02/1967	7
HBGLI, K, NA, TGO, TGP, UREIA, HEMO, PSA, URICO, CREA, TRI, COLES, HDL, LDL, VLDL GLICO				
29/01/2025	0158137	SOLANGE DE FREITAS PEREIRA	20/11/1971	7
GLICO, HBGLI, COLES, HDL, LDL, VLDL, TRI				
29/01/2025	0158138	ADRIANO MOREIRA DE ALMEIDA	14/10/1975	7
HBGLI, TGO, TGP, UREIA, HEMO, PSA, URICO, CREA, TRI, URINA, COLES, HDL, LDL, VLDL, GLICO UROC, ANT11				
29/01/2025	0158139	SUELI APARECIDA DE CAMARGO RODRIGUEZ	19/06/1952	7
HBGLI, NA, TGO, TGP, UREIA, HEMO, URICO, CREA, TRI, URINA, PPF, COLES, HDL, LDL, VLDL GLICO, LATEX, FAN				
29/01/2025	0158140	EDNA BANDEIRA	18/03/1962	7
K, NA, UREIA, HEMO, CREA, PROT, URINA				

Pacientes por Data

LABORMED SERVICOS EM SAUDE LTDA

Convenio :

Periodo de 01-01-2025 a 31-01-2025

Data	Codigo	Paciente	Dt.Nasc	Convenio
29/01/2025	0158141	LUCIANO LOURENCO DA SILVA	09/03/1972	7
HBGLI, K, NA, TGO, TGP, UREIA, HEMO, PSA, CREA, TRI, COLES, HDL, LDL, VLDL, GLICO				
29/01/2025	0158142	VALERIA DA SILVA FERREIRA	06/12/2002	7
TSH, INSUL, URINA, PPF, HEMO, GLICO, COLES, HDL, LDL, VLDL, TRI, TGO, TGP, UREIA, CREA				
29/01/2025	0158143	STEFANY DOS SANTOS LIMA	13/10/2011	7
HEMO, GLICO, COLES, HDL, LDL, VLDL, TRI, TGO, TGP, FE, FERRI, URINA, PPF				
29/01/2025	0158144	GERALDO DE FARIAS PACIFICO	03/09/1962	7
HBGLI, K, NA, TGO, TGP, UREIA, HEMO, PSA, URICO, CREA, TRI, COLES, HDL, LDL, VLDL GLICO				
29/01/2025	0158145	NOEL LUIZ DA SILVA	11/05/1947	7
HBGLI, K, NA, TGO, TGP, UREIA, HEMO, PSA, URICO, CREA, TRI, COLES, HDL, LDL, VLDL GLICO				
29/01/2025	0158146	BEATRIZ GUSSONATTO LIMA	15/07/1999	7
HEMO, TOXG, TOXM, RUIGG, RUIGM, HBSAG, ANTIS, ABO, RH, HCV, GLICO, VDRL, URINA, HIV, UROC ANT11, PPF				
29/01/2025	0158147	EDILAINE VIANA DALBONI	19/08/1974	7
ELEHB, TGO, TGP, UREIA, VHS, HEMO, PCRT, ESTRA, FSH, LH, TSH, PROLA, LATEX, CREA, PROGE TRI, COLES, HDL, LDL, VLDL, GLICO				
31/01/2025	0158148	JOSE FRANCISCO DE CAMPOS	27/07/1957	7
UREIA, CREA, TSH, URINA, PPF, HEMO, GLICO, HBGLI, COLES, HDL, LDL, VLDL, TRI, TGO, TGP URICO				
31/01/2025	0158149	MARIA DE LOURDES DOS SANTOS MENDES	02/07/1958	7
HBGLI, K, NA, TGO, TGP, UREIA, HEMO, URICO, CREA, TRI, URINA, PPF, COLES, HDL, LDL VLDL, GLICO				
31/01/2025	0158150	CARLOS HENRIQUE BRITO SILVA	30/08/1993	7
VDRL, HIV, ANTIS, HBSAG, HCV				
31/01/2025	0158151	SETUCA OMORI TAMURA	14/04/1947	7
HBGLI, K, NA, TGO, TGP, UREIA, HEMO, URICO, CREA, TRI, URINA, COLES, HDL, LDL, VLDL GLICO				
31/01/2025	0158152	MARIA APARECIDA RODRIGUES	22/08/1953	7
HEMO, GLICO, HBGLI, COLES, HDL, LDL, VLDL, TRI, UREIA, CREA, URICO, TGO, TGP, VITAD, B12 TSH, T4L, URINA, OCUL				
31/01/2025	0158153	CLAUDIA MARIA DO VALE	23/11/1969	7
HBGLI, K, NA, TGO, TGP, UREIA, HEMO, TSH, T4L, URICO, CREA, TRI, URINA, COLES, HDL LDL, VLDL, GLICO				

Pacientes por Data

LABORMED SERVICOS EM SAUDE LTDA

Convenio :

Periodo de 01-01-2025 a 31-01-2025

Data	Codigo	Paciente	Dt.Nasc	Convenio
31/01/2025	0158154	SILEDA DA SILVA GOMES	23/02/1979	7
HBGLI, K, NA, TGO, TGP, UREIA, HEMO, URICO, CREA, TRI, URINA, PPF, COLES, HDL, LDL VLDL, GLICO				
31/01/2025	0158155	IDALINA CARIS	12/12/1940	7
UREIA, CREA, TSH, T4L, MICRO, PRO24, URINA, PPF, OCUL, HEMO, GLICO, HBGLI, COLES, HDL, LDL VLDL, TRI, TGO, TGP, URICO				
31/01/2025	0158156	MARIA AP DOS SANTOS FROIS	02/07/1958	7
HBGLI, K, NA, TGO, TGP, UREIA, VITAD, HEMO, TSH, T4L, URICO, CREA, TRI, URINA, PPF COLES, HDL, LDL, VLDL, GLICO				
17/01/2025	0158157	RAIMUNDO FERREIRA	09/01/1945	8
URICO, K, NA, TGO, TGP, HEMO, TSH, T4L, UREIA, CREA, TRI, COLES, HDL, LDL, VLDL GLICO, HBGLI				
31/01/2025	0158158	JOSE ALVES DE QUEIROZ	07/07/1965	8
HEMO, FERRI, FE, TGO, TGP, TRI, UREIA, PSA, CREA, URINA, COLES, HDL, LDL, VLDL, GLICO HBGLI				
31/01/2025	0158159	OLEGARIO NETO DOS SANTOS	25/03/1962	8
HEMO, COLES, HDL, LDL, VLDL, TRI, HBGLI, HIV, ANTIS, HBSAG, VDRL, HCV, PSA				
31/01/2025	0158160	FERNANDA LIRA DE SOUZA LIMA	19/05/1993	8
HEMO, GLICO, HBGLI, UREIA, CREA, TGO, TGP, URINA, COLES, HDL, LDL, VLDL, TRI				
31/01/2025	0158161	EDNA PRINCIPE	08/12/1946	8
HEMO, TGO, TGP, TRI, UREIA, URICO, CREA, K, URINA, HBGLI, COLES, HDL, LDL, VLDL, OCUL GLICO				
31/01/2025	0158162	DAVI LUCCA TRINDADE DOS SANTOS	19/10/2023	8
HEMO, URINA, PCRT, FE, FERRI, TSH, GLICO				
31/01/2025	0158163	SAMIRA FERREIRA DOS SANTOS	09/01/2002	8
HEMO, FERRI, HBGLI, TGO, TGP, TRI, UREIA, CREA, URINA, COLES, HDL, LDL, VLDL, GLICO				
31/01/2025	0158164	DAVID GONÇALVES BISPO	20/08/1969	8
HEMO, TGO, TGP, TRI, UREIA, PSA, URICO, CREA, URINA, HBGLI, COLES, HDL, LDL, VLDL, GLICO				
31/01/2025	0158165	BRIAN DOMINIC LIRA LIMA	07/10/2015	8
HEMO, COLES, HDL, LDL, VLDL, TRI, GLICO, HBGLI, URINA, PPF, FE, FERRI				
31/01/2025	0158166	LETICIA GISELE LIRA LIMA	07/07/2017	8
HEMO, COLES, HDL, LDL, VLDL, TRI, TSH, GLICO, HBGLI, FE, FERRI, URINA, PPF				

Pacientes por Data

LABORMED SERVICOS EM SAUDE LTDA

Convenio :

Periodo de 01-01-2025 a 31-01-2025

Data	Codigo	Paciente	Dt.Nasc	Convenio
31/01/2025	0158167	ARGENILDO ALVES DOS SANTOS	29/11/1952	8
HEMO, TGO, TGP, TRI, UREIA, B12, VITAD, TSH, OCUL, CREA, URINA, COLES, HDL, LDL, VLDL GLICO, PSA, HBGLI				
31/01/2025	0158168	IVETE DOS SANTOS SILVA	05/12/1950	8
HEMO, TGO, TGP, TRI, UREIA, TSH, URICO, CREA, URINA, COLES, HDL, LDL, VLDL, GLICO, HBGLI				
31/01/2025	0158169	DELVITA DO CARMO SILVERIO	16/02/1959	8
HEMO, VHS, FERRI, TSH, T4L, TGO, TGP, VITAD, B12, COLES, HDL, LDL, VLDL, TRI, CREA UREIA, GAMGT, FAL, GLICO				
31/01/2025	0158170	JUCIMAR BARBOZA DE LIMA	29/01/1985	8
HEMO, UREIA, CREA, TGO, TGP, GLICO, HBGLI, COLES, HDL, LDL, VLDL, TRI, URICO, URINA				
31/01/2025	0158171	JOSEFA PEREIRA DA SILVA FRANÇA	04/12/1963	8
HEMO, GLICO, COLES, HDL, LDL, VLDL, TRI, UREIA, CREA, TGO, TGP, HBGLI, URICO, URINA, PPF				
10/01/2025	0158228	JANAINA DELMONDES PEREIRA	31/12/1996	8
HEMO, TOXG, TOXM, RUIGG, RUIGM, HBSAG, HCV, GLICO, VDRL, URINA, CURV6, HIV, UROC, ANT11, PPF				
10/01/2025	0158229	JOSE MAIRTON DO NASCIMENTO	12/06/1960	8
HEMO, UREIA, CREA, PSA, COLES, HDL, LDL, VLDL, TRI, TGO, TGP, URINA, GLICO, HBGLI				
10/01/2025	0158230	ALLICIA FERNANDES DOS SANTOS	25/09/2017	8
FERRI, FE, TGO, TGP, TRI, UREIA, HEMO, IGE, CREA, URINA, COLES, HDL, LDL, VLDL, GLICO HBGLI				
10/01/2025	0158231	YURI GABREIL SILVA CAROBA	03/11/2013	8
HEMO, FE, TGO, TGP, TRI, UREIA, FERRI, CREA, URINA, PPF, COLES, HDL, LDL, VLDL, GLICO				
10/01/2025	0158233	EDSON PEDRO DE SOUZA	30/10/1960	8
HEMO, URICO, CPK, K, NA, TGO, TGP, TSH, T4L, UREIA, CREA, TRI, COLES, HDL, LDL VLDL, GLICO, HBGLI				
10/01/2025	0158234	MARCIA ARIA DA SILVA	25/09/1974	8
HEMO, TGO, TGP, TRI, UREIA, OCUL, URICO, CREA, URINA, HBGLI, COLES, HDL, LDL, VLDL, GLICO PPF				
10/01/2025	0158235	HELENA SILVA MEDEIROS	23/12/2023	8
OCUL				
10/01/2025	0158236	CICERO JOSE FA SILVA	18/10/1969	8
HEMO, TGO, TGP, TRI, UREIA, PSA, OCUL, URICO, CREA, URINA, COLES, HDL, LDL, VLDL, GLICO PPF, HBGLI				

Pacientes por Data

LABORMED SERVICOS EM SAUDE LTDA

Convenio :

Periodo de 01-01-2025 a 31-01-2025

Data	Codigo	Paciente	Dt.Nasc	Convenio
06/01/2025	0158708	MARIA ANTONIA DA SILVA	29/01/1962	3
NA, K, CA, INSUL, HEMO, HBGLI, TSH, TGO, TGP, COLES, HDL, LDL, VLDL, TRI, CREA URICO, VITAD, B12, FAL				
03/01/2025	0158709	PRISCILA DA SILVA PEREIRA	07/11/1988	3
URINA				
03/01/2025	0158710	DJANDIR DE OLIVEIRA	20/05/1950	3
VDRL, FTA, FTAM, HIV, HEMO, PCRT, VHS				
03/01/2025	0158711	JOSIAS DOS SANTOS	21/02/1975	3
URINA, PSA, HEMO, HBGLI, TSH, TGO, TGP, COLES, HDL, LDL, VLDL, TRI, UREIA, CREA, URICO NA, K, CA				
03/01/2025	0158712	JOSE RONALDO PEREIRA	30/04/1960	3
HBGLI				
03/01/2025	0158713	REGIANE APARECIDA ALEXANDRE DIAS	27/11/1976	3
BHCG, FSH, LH, URINA, UROC, ANT11				
03/01/2025	0158714	JOSE FERREIRA DOS SANTOS	13/01/1946	3
PSA				
03/01/2025	0158715	SONIA APARECIDA MATOS GONCALVES	27/08/1973	3
VITAD, B12, TSH, TGO, HEMO, TGP, COLES, HDL, LDL, VLDL, TRI, UREIA, CREA, URICO, NA K, CA				
03/01/2025	0158716	MAURINEA DE SOUZA SANTOS	25/05/1963	3
NA, K, CA, HEMO, HBGLI, TSH, TGO, TGP, COLES, HDL, LDL, VLDL, TRI, CREA, URICO URINA, VITAD, B12				
03/01/2025	0158717	MARIA RUPPERTA FERREIRA V. GOMES	27/03/1966	3
HEMO, HBGLI, GLICO, UREIA, CREA, COLES, HDL, LDL, VLDL, TRI, TSH, T4L, TGO, TGP, URINA				
03/01/2025	0158718	CLEUSA APARECIDA NOGUEIRA	21/08/1966	3
CREA, FERRI, GLICO, HBGLI, TGP, B12, CEA, TSH, T4L, COLES, HDL, LDL, VLDL				
03/01/2025	0158719	LIVIA KATHLEEN DE PAULA GALDINO	25/03/2002	3
CREA, TGO, TGP, GAMGT, TRI, HEMO, T4L, URICO, UREIA, TSH, T3, COLES, HDL, LDL, VLDL GLICO, HBGLI, INSUL				
03/01/2025	0158720	PATRICIA DE AZEVEDO MARQUES	26/08/1974	3
CREA, GLICO, TGO, TGP, HEMO, COLES, HDL, LDL, VLDL, HBGLI, B12, VITAD, TSH, T4L				

Pacientes por Data

LABORMED SERVICOS EM SAUDE LTDA

Convenio :

Periodo de 01-01-2025 a 31-01-2025

Data	Codigo	Paciente	Dt.Nasc	Convenio
03/01/2025	0158721	EVANDRO GONCALVES DE OLIVEIRA	09/11/1973	3
HEMO, HBGLI, TSH, PSA, TRI				
03/01/2025	0158722	IVETE MARIA DO NASCIMENTO	15/01/1956	3
NA, K, CA, VITAD, B12, HEMO, HBGLI, TSH, TGO, TGP, COLES, HDL, LDL, VLDL, CREA URICO, URINA				
03/01/2025	0158723	JOSE CARLOS GUIMARAES COSTA	17/08/1952	3
PSA				
03/01/2025	0158724	FRANCISCA BELMIRA DE JESUS GOMES	26/11/1945	3
HEMO, HBGLI, TSH, COLES, HDL, LDL, VLDL, TRI, UREIA, CREA, NA, K				
06/01/2025	0158725	TEREZINHA FERREIRA BARBOSA	26/09/1950	3
HEMO, HBGLI, TSH, UREIA, CREA, NA, K, VITAD, B12, COLES, HDL, LDL, VLDL, TRI				
06/01/2025	0158726	MARIA DE FATIMA PORFIRIO	31/01/1991	3
GLICO, HBGLI				
06/01/2025	0158727	ALDAIZA APARECIDA MACHADO DA CRUZ	30/10/1947	3
HBGLI				
06/01/2025	0158728	MARIA APARECIDA LOPES DE ARAUJO	19/11/1969	3
HBGLI				
06/01/2025	0158729	SONIA NEURIZ BARBOZA	26/10/1974	3
FSH, LH, URINA, UROC, ANT11, HEMO, HBGLI, T4L, TSH, COLES, HDL, LDL, VLDL, TRI				
06/01/2025	0158730	FERNANDA ALVES SANTOS	07/02/1994	3
HEMO, GLICO, TSH, COLES, HDL, LDL, VLDL, TRI, CREA, TGO, TGP, VITAD				
06/01/2025	0158731	APARECIDA ANTUNES OLIVEIRA	18/02/1942	3
CHAGG, CHAGM				
06/01/2025	0158732	IVANILDA APARECIDA DA SILVA	28/02/1954	3
GLICO, HBGLI, COLES, HDL, LDL, VLDL, TRI, URICO, TSH, UREIA, CREA, URINA				
06/01/2025	0158733	ALDENORA LIMA DE CARVALHO	30/08/1982	3
PPF, VITAD, B12, FE, HEMO, HBGLI, TSH, TGO, TGP, COLES, HDL, LDL, VLDL, TRI, UREIA URICO, URINA, NA, K, CA				
06/01/2025	0158734	JEAN JORGE	09/10/1970	3
HEMO, HBGLI, TSH, PSA, COLES, HDL, LDL, VLDL, TRI, UREIA, CREA, NA, K				

Pacientes por Data

LABORMED SERVICOS EM SAUDE LTDA

Convenio :

Periodo de 01-01-2025 a 31-01-2025

Data	Codigo	Paciente	Dt.Nasc	Convenio
06/01/2025	0158735	LAURA CELICIA BARRETO DE OLIVEIRA	31/01/1965	3
HEMO, HBGLI, TSH, COLES, HDL, LDL, VLDL, TRI, UREIA, CREA, NA, K, VITAD, B12				
06/01/2025	0158736	CRISTIANE ARRUDA THEODORO	02/09/1975	3
FSH, LH, PROLA, TESTO, HEMO				
06/01/2025	0158737	ALBANICE FERREIRA DA SILVA	26/03/1958	3
VITAD, B12, HEMO, HBGLI, TSH, TGO, TGP, COLES, HDL, LDL, VLDL, TRI, CREA, URICO, URINA NA, K, CA				
06/01/2025	0158738	EDILSON LOPES DA FROTA	09/03/1967	3
HEMO, HBGLI, TSH, T3, T4, INSUL, B12, MICRO, URINA, CREA, UREIA				
08/01/2025	0158740	MARIA DE FATIMA PEREIRA DE ARAUJO	07/12/1963	3
HEMO, NA, K, UREIA, CREA				
08/01/2025	0158742	MARIA NILDA DE JESUS	18/06/1956	3
HEMO, HBGLI, TSH, COLES, HDL, LDL, VLDL, TRI, CREA, UREIA, URICO, TGO, TGP				
08/01/2025	0158743	ZILDA AP MOREIRA BUENO DE MELO	05/10/1965	3
HEMO, HBGLI, TSH, COLES, HDL, LDL, VLDL, TRI, VITAD, B12, UREIA, CREA, NA, K				
10/01/2025	0158744	FABRICIO PEQUENO	13/10/1981	3
HEMO, HBGLI, TSH, T4L, TPO, PSA, COLES, HDL, LDL, VLDL, TRI, UREIA, CREA, NA, K				
10/01/2025	0158745	DANIELLE BASSANI	31/10/1986	3
HEMO, HBGLI, TSH, COLES, HDL, LDL, VLDL, TRI, UREIA, CREA, NA, K				
10/01/2025	0158746	RAMON DE QUADROS BASSANI PEQUENO	18/01/2016	3
HEMO, FE, FERRI, COLES, HDL, LDL, VLDL, TRI, GLICO, HBGLI, TSH, VITAD, IGE, URINA				
10/01/2025	0158747	VITORIA DE QUADROS BASSANI PEQUENO	05/05/2021	3
HEMO, FE, FERRI, COLES, HDL, LDL, VLDL, TRI, GLICO, HBGLI, TSH, VITAD, IGE, URINA				
10/01/2025	0158748	DELIA TEIXEIRA DA SILVA	27/04/1945	3
URINA, HEMO, HBGLI, TSH, TGO, TGP, COLES, HDL, LDL, VLDL, TRI, UREIA, CREA, URICO, NA K, CA				
10/01/2025	0158749	IARA SILVIA COSTA	23/08/1951	3
HEMO, HBGLI, GLICO, UREIA, CREA, COLES, HDL, LDL, VLDL, TRI, TSH, T4L, TGO, TGP, B12 VITAD, ZIN, URINA				
10/01/2025	0158750	SONIA MARIA CARCILLO	04/10/1948	3
HEMO, HBGLI, GLICO, UREIA, CREA, COLES, HDL, LDL, VLDL, TRI, TSH, T4L, TGO, TGP, B12 K, NA, URINA, MICRO				

Pacientes por Data

LABORMED SERVICOS EM SAUDE LTDA

Convenio :

Periodo de 01-01-2025 a 31-01-2025

Data	Codigo	Paciente	Dt.Nasc	Convenio
08/01/2025	0158751	JOVELINA THOMAZ COSTA	11/12/1961	3
URICO, K, NA, TGO, TGP, HEMO, TSH, T4L, MG, UREIA, CREA, TRI, COLES, HDL, LDL VLDL, GLICO, HBGLI, MICAI				
08/01/2025	0158753	ZOEH PAGANOTI FREIRE	13/08/2012	3
HEMO, FE, FERRI, COLES, HDL, LDL, VLDL, TRI, GLICO, HBGLI, TSH, VITAD, IGE, URINA				
08/01/2025	0158754	IVANALDA GERCINA DA SILVA	28/12/1976	3
HEMO, HBGLI, GLICO, UREIA, CREA, COLES, HDL, LDL, VLDL, TRI, TSH, TGO, TGP, URINA				
08/01/2025	0158755	ROSANGELA RODRIGUES PEDROSO	18/02/1976	3
NA, K, CA, HEMO, HBGLI, TSH, TGO, TGP, COLES, HDL, LDL, VLDL, TRI, UREIA, CREA URICO, URINA				
08/01/2025	0158756	IRACI OLIVEIRA	23/09/1954	3
HEMO, GLICO, UREIA, CREA, COLES, HDL, LDL, VLDL, TRI, TSH, TGO, TGP, B12, URINA				
08/01/2025	0158757	RUBENS DE OLIVEIRA	15/10/1949	3
HEMO, GLICO, HBGLI, COLES, HDL, LDL, VLDL, TRI, TSH, UREIA, CREA				
08/01/2025	0158758	MARIA ELINEUZA DA SILVA	15/01/1960	3
NA, K, CA, HEMO, HBGLI, TSH, TGO, TGP, COLES, HDL, LDL, VLDL, TRI, UREIA, CREA URICO, URINA, FE, FERRI, B12, VITAD				
08/01/2025	0158759	RAFAELLA EMILY DOS SANTOS SANTANA	19/01/2007	3
HEMO, HBGLI, TSH, COLES, HDL, LDL, VLDL, TRI, UREIA, CREA, NA, K				
08/01/2025	0158760	MARIA ELINEUZA DA SILVA	30/10/1946	3
URINA, VITAD, B12, HEMO, HBGLI, TSH, TGO, TGP, COLES, HDL, LDL, VLDL, TRI, UREIA, CREA URICO, PPF, NA, K, CA				
08/01/2025	0158761	LUZIA TEIXEIRA CERQUEIRA MURCA	05/04/1961	3
HEMO, HBGLI, TSH, COLES, HDL, LDL, VLDL, TRI, UREIA, CREA, NA, K, B12				
08/01/2025	0158762	REGINA MARIA TRIGO RIBEIRO	13/08/1944	3
URINA, NA, K, VITAD, B12, HEMO, HBGLI, TSH, TGO, TGP, COLES, HDL, LDL, VLDL, TRI UREIA, CREA, URICO				
08/01/2025	0158763	HONORIO JOSE DE LIMA	12/12/1942	3
URINA, HEMO, HBGLI, TSH, TGO, TGP, COLES, HDL, LDL, VLDL, TRI, CREA, URICO, PSA				
08/01/2025	0158764	DEBORA APARECIDA SAMORA BRIZOLA FERRACI0N5I/02/1985		3
HBGLI				

Pacientes por Data

LABORMED SERVICOS EM SAUDE LTDA

Convenio :

Periodo de 01-01-2025 a 31-01-2025

Data	Codigo	Paciente	Dt.Nasc	Convenio
08/01/2025	0158765	SAMUEL LUIS DE MATOS	30/01/2006	3
HEMO, UREIA, CREA, TGO, TGP, PCRT, FAL, GAMGT, NA, K, MG, GLICO, HBGLI, COLES, HDL LDL, VLDL, TRI, VDRL, TSH, T4L, B12, FOLIC, HIV, HBSAG, ANTIS, HCV, URINA, AMILA, LIPAS BILI, VHS, TP, TTPA				
08/01/2025	0158766	ELIZABETE FERREIRA DE MATOS	01/06/1972	3
NA, K, CA, HEMO, HBGLI, TSH, TGO, TGP, COLES, HDL, LDL, VLDL, TRI, CREA, UREIA URICO, URINA				
31/01/2025	0158767	SIMONE CRISTINA DE ARAUJO	08/01/1976	4
CREA, UREIA				
31/01/2025	0158768	ADRIANO ANTONIO DOS SANTOS	15/05/1972	4
UREIA, CREA				
31/01/2025	0158769	CLEUZA DE ALMEIDA MOREIRA	24/10/1961	4
URICO, CREA, TRI, HEMO, TSH, TGO, TGP, URINA, VITAD, COLES, HDL, LDL, VLDL, GLICO				
31/01/2025	0158770	NATALY DE ALMEIDA CORDEIRO	24/12/1991	4
URICO, CREA, TRI, VITAD, HEMO, TSH, TGO, TGP, URINA, COLES, HDL, LDL, VLDL, GLICO				
31/01/2025	0158771	ANDERSON DE MELO GARCIA	08/05/1975	4
URICO, CREA, TRI, HEMO, PSA, TSH, T4L, TGO, TGP, URINA, COLES, HDL, LDL, VLDL, GLICO				
27/01/2025	0158772	INGRIS NOVAES	18/07/2000	4
URICO, CREA, TRI, B12, VITAD, HEMO, TSH, T4L, TGO, TGP, URINA, COLES, HDL, LDL, VLDL GLICO				
27/01/2025	0158773	CLAUDIO POLYDORO	11/09/1959	4
CREA, TRI, HEMO, PSA, TSH, OCUL, URINA, COLES, HDL, LDL, VLDL, GLICO				
27/01/2025	0158774	FRANCISCO SILVA	12/12/1939	4
CREA, TRI, UREIA, VITAD, HEMO, TGO, TGP, URINA, COLES, HDL, LDL, VLDL, GLICO, UROC, ANT11 HBGLI				
27/01/2025	0158775	GERALDO ALEIXO BENTO JUNIOR	11/08/1967	4
URICO, CPK, K, NA, TGO, TGP, HEMO, TSH, T4L, UREIA, CREA, TRI, COLES, HDL, LDL VLDL, GLICO, HBGLI, MICAI				
27/01/2025	0158776	IRENE MEIRA QUEIROZ	27/06/1962	4
CREA, GLICO, HBGLI, K, TGP, B12, VITAD, COLES, HDL, LDL, VLDL, MICAI				
27/01/2025	0158777	ALINE MARIA NASCIMENTO DE ALMEIDA	26/02/2001	4
HEMO, UREIA, CREA, COLES, HDL, LDL, VLDL, GLICO, TSH, TGO, TGP, URINA				

Pacientes por Data

LABORMED SERVICOS EM SAUDE LTDA

Convenio :

Periodo de 01-01-2025 a 31-01-2025

Data	Codigo	Paciente	Dt.Nasc	Convenio
27/01/2025	0158778	ANTONIO AUGUSTO FONSECA	30/09/1947	4
URICO, CA, CREA, TRI, B12, VITAD, HEMO, PSA, TSH, T4L, TGO, TGP, URINA, COLES, HDL LDL, VLDL, GLICO				
27/01/2025	0158779	ALICE CAPOCCIO SILVA	16/06/1935	4
URICO, CA, CREA, TRI, VITAD, HEMO, TSH, T4L, TGO, TGP, URINA, COLES, HDL, LDL, VLDL GLICO				
27/01/2025	0158780	DENISE DO AMARAL	27/02/1963	4
URICO, CREA, TRI, HEMO, TSH, T4L, TGO, TGP, URINA, CURV6, COLES, HDL, LDL, VLDL, GLICO HBGLI				
27/01/2025	0158781	MARIA RIBEIRO DOS SANTOS	25/12/1956	4
HEMO, URINA, GLICO, COLES, HDL, LDL, VLDL, TRI, TSH, UREIA, CREA, TGO, TGP, URICO, VITAD CA				
27/01/2025	0158782	MARIA JOSE HONORIO	09/04/1961	4
HEMO, LH, FSH, FE, FERRI, DHT, TGO, TGP, VITAD, ZIN, BILI, T4L, TSH, COLES, HDL LDL, VLDL, TRI, TPO, UREIA, CREA, FAN, BHCG, IGE, PROT, VHS, CORT1, ASLO, LATEX, TESTO TESTL, GLICO, ESTRA, PROGE, DHT				
27/01/2025	0158783	VALDOMIRO BALABEM	11/09/1955	4
URICO, TSH, T4L				
31/01/2025	0158784	MARIA GORETI TOLEDO	05/05/1964	4
URICO, CREA, TRI, HEMO, TSH, T4L, URINA, COLES, HDL, LDL, VLDL, GLICO, HBGLI				
24/01/2025	0158785	MARCIO ALESSANDRO ARRUDA	02/08/1976	4
URICO, CA, CREA, TRI, B12, VITAD, HEMO, PSA, TESTO, TESTL, TSH, T4L, TGO, TGP, URINA COLES, HDL, LDL, VLDL, GLICO				
24/01/2025	0158786	WALDIR NUNES FERREIRA	29/08/1946	4
OCUL				
24/01/2025	0158787	CARLOS ALBERTO SARTI DA SILVA	23/05/1959	4
URICO, CREA, TRI, HEMO, TGO, TGP, URINA, COLES, HDL, LDL, VLDL, GLICO, PSA, HBGLI				
24/01/2025	0158788	NICOLAS COSTA E SILVA	22/08/2008	4
URICO, ASLO, PCRT, VHS, LATEX, FAN				
24/01/2025	0158789	IRES VICENTE DA SILVA	11/02/1957	4
TRI, URINA, COLES, HDL, LDL, VLDL, GLICO, PSA, HBGLI				
24/01/2025	0158790	JUDITH MATIAS CARDOSO	11/03/1945	4
URICO, CPK, K, NA, TGO, TGP, HEMO, UREIA, CREA, TRI, COLES, HDL, LDL, VLDL, GLICO HBGLI, TSH, T4L				

Pacientes por Data

LABORMED SERVICOS EM SAUDE LTDA

Convenio :

Periodo de 01-01-2025 a 31-01-2025

Data	Codigo	Paciente	Dt.Nasc	Convenio
24/01/2025	0158791	STEFANI MARA COELHO GONÇALVES	26/12/1994	4
CEA, CA125				
24/01/2025	0158792	CELIA MACENA DOS SANTOS	13/09/1947	4
ELETR, VITAD, HEMO, LATEX, URINA, TSH, CA, CREA, TGO, TGP, VHS, GLICO				
24/01/2025	0158793	MARIA LUCIA QUIRINO ROSA	25/05/1956	4
URICO, CREA, TRI, HEMO, TSH, TGO, TGP, URINA, COLES, HDL, LDL, VLDL, GLICO				
24/01/2025	0158794	RENATO CLAUDIO LIMA ROSA	22/09/1958	4
URICO, CREA, TRI, HEMO, PSA, TSH, TGO, TGP, URINA, COLES, HDL, LDL, VLDL, GLICO				
24/01/2025	0158795	TAMARA CRISTINA PEREIRA ALVES	19/06/2001	4
VDRL				
22/01/2025	0158796	MARIA BRIGIDA DE SOUSA TELES DE FREITAS	13/01/1942	4
URICO, CPK, K, NA, TGO, TGP, HEMO, TSH, T4L, UREIA, CREA, TRI, COLES, HDL, LDL VLDL, GLICO, HBGLI, MICAI				
22/01/2025	0158797	CLAUDIO ROBERTO DIAS	07/06/1958	4
URICO, CA, CREA, TRI, HEMO, PSA, TSH, T4L, TGO, TGP, URINA, COLES, HDL, LDL, VLDL GLICO, HBGLI				
22/01/2025	0158798	ISLAINE SBIZERO DE GIOVANI	07/09/1974	4
HEMO, GLICO, HBGLI, COLES, HDL, LDL, VLDL, TRI, UREIA, CREA, URICO, TSH, TGO, TGP, ESTRA TESTO, OCUL, CHAGG, CHAGM				
22/01/2025	0158799	VILMA QUEIROZ DA SILVA ALVES	28/10/1976	4
URICO, CA, CREA, TRI, HEMO, TSH, T4L, TGO, TGP, URINA, COLES, HDL, LDL, VLDL, GLICO				
22/01/2025	0158800	ADRIANA MEIRA DOS SANTOS	05/05/2000	4
HBGLI, TGP, UREIA, HEMO, ESTRA, FSH, LH, TSH, T4L, URICO, CA, CREA, TGO, TRI, PROGE COLES, HDL, LDL, VLDL, GLICO				
22/01/2025	0158801	EDENISE MARIA DE ARAUJO	27/04/1962	4
HEMO, GLICO, COLES, HDL, LDL, VLDL, TRI, TSH, HBGLI, UREIA, CREA, URICO, URINA, TGO, TGP VITAD, B12				
22/01/2025	0158802	AVELINA DE OLIVEIRA ANTUNIOLO	19/02/1947	4
CREA, TRI, HEMO, TSH, T4L, URINA, COLES, HDL, LDL, VLDL, GLICO, HBGLI				
22/01/2025	0158803	JOSE NOEL DA SILVA	10/11/1958	4
CREA, TRI, HEMO, PSA, TSH, T4L, TGO, TGP, URINA, OCUL, COLES, HDL, LDL, VLDL, GLICO HBGLI				

Pacientes por Data

LABORMED SERVICOS EM SAUDE LTDA

Convenio :

Periodo de 01-01-2025 a 31-01-2025

Data	Codigo	Paciente	Dt.Nasc	Convenio
22/01/2025	0158804	SOLANGE RODRIGUES PEREIRA COSTA	06/06/1956	4
URICO, CREA, TRI, HEMO, URINA, COLES, HDL, LDL, VLDL, GLICO, HBGLI				
20/01/2025	0158805	BENJAMIM FLORENCIO MARQUES NEVES	08/05/2023	4
HEMO, CREA, FERRI, FE, UREIA, URINA, GLICO, PPF				
20/01/2025	0158806	GERSON APARECIDO FELISMINO CAMPOS	21/10/1956	4
CREA, TESTO, PSA, TESTL, HBGLI				
20/01/2025	0158807	MARILDA DE OLIVEIRA	29/10/1959	4
HEMO, FERRI, FE, B12, VITAD				
20/01/2025	0158808	APARECIDA DIAS DE OLIVEIRA BASTOS	25/11/1954	4
URINA, UROC, ANT11				
20/01/2025	0158809	FABIO MOREIRA GONÇALVES	06/05/1970	4
HEMO, URICO, CREA, TRI, PSA, TGO, TGP, URINA, COLES, HDL, LDL, VLDL, GLICO				
20/01/2025	0158810	ELISETE HELENA PIMENTA CARVALHO DA SILV2A4/09/1964		4
HEMO, CA, FE, ELETR, VITAD, RETIC, CREA, TGO, TGP, VHS, FERRI				
20/01/2025	0158811	SILVIO LUCIANO BARBARA	26/10/1970	4
HEMO, TRI, PSA, TSH, T4L, TGO, TGP, URINA, COLES, HDL, LDL, VLDL, GLICO, HBGLI				
20/01/2025	0158812	MARIA DE FATIMA DE CARVALHO	07/04/1958	4
URICO, CA, CREA, TRI, UREIA, VITAD, COLES, HDL, LDL, VLDL, GLICO, HBGLI				
20/01/2025	0158813	ALINE RIBEIRO NOGUEIRA	18/11/1999	4
HEMO, TOXG, TOXM, RUIGG, RUIGM, HBSAG, ABO, RH, HCV, VDRL, URINA, HIV, UROC, ANT11, GLICO PPF				
20/01/2025	0158814	AYHESKA KATHELEEN JESSICA RODRIGUES DA 2S3I/L1V2A/1994		4
URICO, CREA, TRI, HEMO, TSH, T4L, TGO, TGP, URINA, COLES, HDL, LDL, VLDL, GLICO, HBGLI				
20/01/2025	0158815	CARLA CRISTINA MUNIZ DA SILVA	26/06/1976	4
HEMO, URICO, CREA, TRI, TSH, T4L, TGO, TGP, URINA, COLES, HDL, LDL, VLDL, GLICO				
20/01/2025	0158816	STHEPHANIE DE BRITO MONTEIRO	10/01/1995	4
HEMO, TOXG, TOXM, RUIGG, HBSAG, ABO, RH, HCV, GLICO, VDRL, URINA, HIV, UROC, ANT11, PPF				
17/01/2025	0158817	CAMILLY SILVA SANTOS	28/02/2012	4
CREA, TRI, HEMO, TSH, T4L, URINA, COLES, HDL, LDL, VLDL, GLICO				

Pacientes por Data

LABORMED SERVICOS EM SAUDE LTDA

Convenio :

Periodo de 01-01-2025 a 31-01-2025

Data	Codigo	Paciente	Dt.Nasc	Convenio
17/01/2025	0158818	WANESSA DA SILVEIRA	15/01/1979	4
URICO, CREA, TRI, HEMO, TSH, TGO, TGP, URINA, COLES, HDL, LDL, VLDL, GLICO, HBGLI				
17/01/2025	0158819	ALDO ANDRE DI SANTOS	22/02/1987	4
TRI, COLES, HDL, LDL, VLDL, GLICO, HBGLI				
17/01/2025	0158820	ADMILSON DONIZETE DI SANTO	23/03/1963	4
TRI, PSA, URINA, COLES, HDL, LDL, VLDL, GLICO				
17/01/2025	0158821	CELIA REGINA DE PAULA	10/05/1966	4
VITAD, B12, GLICO, HBGLI				
17/01/2025	0158822	CAROLINE AMBROSIO PINHEIRO	02/10/1991	4
HEMO, GLICO, VDRL, HIV, HBSAG, ANTIS, HCV, URINA, UROC, ANT11				
17/01/2025	0158823	KELLY LIANDRA DOS SANTOS SOUZA	30/01/1999	4
HEMO, TOXG, TOXM, RUIGG, RUIGM, HBSAG, ANTIS, ABO, RH, HCV, VDRL, URINA, UROC, ANT11, GLICO PPF				
17/01/2025	0158824	LIVIA COSTA COUTINHO	25/10/2011	4
TSH, T4L, COLES, HDL, LDL, VLDL, TRI				
13/01/2025	0158825	NIVALDO DE JESUS DA SILVA	15/04/1972	4
CREA, K, PROT, NA, UREIA, HEMO, TP, TTPA				
13/01/2025	0158826	MARIA ZELIA DA SILVA	28/10/1959	4
BILI, CA, UREIA, CREA, HEMO, K, TGO, TGP, URICO				
13/01/2025	0158827	CLEIDE DA GRACA SILVA TOURINHO	03/04/1961	4
URINA, UROC, ANT11, TSH, T4L				
13/01/2025	0158828	FABIO JUNIOR FELIPE DE LIMA	01/03/1980	4
URICO, TRI, HEMO, TSH, TGO, TGP, URINA, COLES, HDL, LDL, VLDL, GLICO, HBGLI				
13/01/2025	0158829	MARIA EDUARDA RAMOS FERNANDES	24/05/2000	4
HEMO, GLICO, HIV, HBSAG, ANTIS, HCV, VDRL, TOXG, TOXM, URINA, UROC, ANT11, PPF, TSH				
13/01/2025	0158830	GILVANE DE OLIVEIRA SANTOS	01/02/1970	4
URICO, CREA, TRI, HEMO, TSH, T4L, TGO, TGP, URINA, COLES, HDL, LDL, VLDL, GLICO, HBGLI				
15/01/2025	0158831	EVELIN ALVES VENTURA DE MORAES	01/10/2001	4
CURV6				

Pacientes por Data

LABORMED SERVICOS EM SAUDE LTDA

Convenio :

Periodo de 01-01-2025 a 31-01-2025

Data	Codigo	Paciente	Dt.Nasc	Convenio
15/01/2025	0158832	BERNARDO APARECIDO SANTOS	15/09/2023	4
CREA, FERRI, FE, UREIA, HEMO, URINA, GLICO, PPF				
15/01/2025	0158833	ELIZABETH ANTONIA REZENDE	16/08/1961	4
URICO, CREA, TRI, UREIA, HEMO, TSH, TGO, TGP, URINA, COLES, HDL, LDL, VLDL, GLICO, FE FERRI, T4L, B12, VITAD, ZIN, FAN, LATEX, DHT				
15/01/2025	0158834	FRANCISCO ANTONIO DA SILVA	12/06/1954	4
URICO, CA, CREA, TRI, HEMO, PSA, TGO, TGP, URINA, COLES, HDL, LDL, VLDL, GLICO, HBGLI				
15/01/2025	0158835	STEPHANIE WENDY VOMPEAN	13/07/1998	4
HEMO, URINA, HIV, VDRL, HBSAG, ANTIS, HCV				
15/01/2025	0158836	FABIO MARQUES DOS SANTOS	18/11/1981	4
URICO, CREA, TRI, HEMO, PSA, TSH, TGO, TGP, URINA, COLES, HDL, LDL, VLDL, GLICO				
15/01/2025	0158837	RONALD FERRERA ROMERO	03/08/1982	4
HEMO, URINA, PSA, GLICO, COLES, HDL, LDL, VLDL, TRI, TSH, URICO, UREIA, CREA, TGO, TGP				
15/01/2025	0158838	LEONARDO JABIEL MUSTELIER ROQUE	26/04/2009	4
HEMO, URINA, GLICO, COLES, HDL, LDL, VLDL, TRI, TSH				
15/01/2025	0158839	CRISTIAN ALEJANDRO ROQUE LÓPEZ	07/07/2011	4
HEMO, URINA, GLICO, COLES, HDL, LDL, VLDL, TRI, TSH				
15/01/2025	0158840	AIME LOPEZ MARQUEZ	07/04/1961	4
HEMO, URINA, GLICO, COLES, HDL, LDL, VLDL, TRI, TSH, TGO, TGP, UREIA, CREA, URICO				
15/01/2025	0158841	RENATA CRISTINA BRINCHI DE MELO	05/11/1979	4
HEMO, UREIA, CREA, URICO, COLES, HDL, LDL, VLDL, TRI, GLICO, HBGLI, TGO, TGP, TSH, FSH ESTRA, TESTL, FE, FERRI				
15/01/2025	0158842	SOLANIA CICERA DA SILVA FERREIRA	31/07/1968	4
URICO, CREA, TRI, HEMO, TSH, T4L, TGO, TGP, URINA, COLES, HDL, LDL, VLDL, GLICO				
15/01/2025	0158843	ALEX PEREIRA DA SILVA	08/12/1981	4
URICO, CREA, TRI, UREIA, HEMO, TGO, TGP, URINA, PPF, COLES, HDL, LDL, VLDL, UROC, ANT11 GLICO				
17/01/2025	0158844	MARIA LUIZA GOBATO RIBEIRO	08/04/1939	4
URICO, CREA, TRI, UREIA, HEMO, TSH, T4L, TGO, TGP, URINA, COLES, HDL, LDL, VLDL, GLICO HBGLI				
17/01/2025	0158845	LUCILENE LOURDES DOS SANTOS	09/09/1969	4
HEMO, LATEX, CREA, TGO, TGP, VHS, FAN				

Pacientes por Data

LABORMED SERVICOS EM SAUDE LTDA

Convenio :

Periodo de 01-01-2025 a 31-01-2025

Data	Codigo	Paciente	Dt.Nasc	Convenio
17/01/2025	0158846	CRISTIANE DOS SANTOS	04/06/1977	4
ESTRA, FSH, LH, TSH, INSUL, PTH, PROLA, SDHEA, TESTO, T4, T4L, T3, PROGE, CORT1, CREA GAMGT, TGO, TGP, TRI, HEMO, URICO, UREIA, COLES, HDL, LDL, VLDL, GLICO, HBGLI				
13/01/2025	0158847	LEVI MARIA GODINHO	04/02/1960	9
HEMO, UREIA, CREA, TGO, TGP, URINA, GLICO, COLES, HDL, LDL, VLDL, TRI, PSA, OCUL				
13/01/2025	0158848	NEUSA DOS SANTOS SANTANA	02/06/1967	9
HBGLI, TRI, HEMO, COLES, HDL, LDL, VLDL, GLICO				
13/01/2025	0158849	THAYANE DE CASSIA FERIOTTI DA SILVA	28/10/2003	9
TGO, TGP, TRI, UREIA, HEMO, TSH, CREA, URINA, COLES, HDL, LDL, VLDL, GLICO, FSH, LH VITAD				
13/01/2025	0158850	BARBARA DOS SANTOS NUNES MAGIOLO	17/05/1992	9
AMILA, BILI, K, NA, TGO, TGP, UREIA, HEMO, INSUL, T3, URICO, CREA, T4, URINA, UROC ANT11, PRO24, TIRE, DHL, LIPAS				
13/01/2025	0158851	OLIMPIO PEREZ ZANATA	26/02/1937	9
HBGLI, K, NA, TGO, TGP, TRI, UREIA, PSA, CREA, URINA, COLES, HDL, LDL, VLDL, GLICO				
13/01/2025	0158852	NELSON MASASHIRO FUJIOKA	30/01/1957	9
HBGLI, TGO, TGP, TRI, UREIA, HEMO, PSA, CREA, OCUL, URINA, COLES, HDL, LDL, VLDL, GLICO MICAI				
13/01/2025	0158853	VANESSA APARECIDA RODRIGUES LIMBERG	13/02/1982	9
BILI, HBGLI, K, NA, TGO, TGP, TRI, UREIA, B12, VITAD, HEMO, CEA, FSH, T4L, CREA TSH, URINA, COLES, HDL, LDL, VLDL, GLICO, UROC, ANT11, PPF				
13/01/2025	0158854	ANTONIO JOSE DE SOUZA	08/06/1969	9
TGO, TGP, TRI, UREIA, HEMO, PSA, CREA, OCUL, URINA, COLES, HDL, LDL, VLDL, GLICO				
13/01/2025	0158855	GENILSON DE MELO	05/10/1962	9
HBGLI, TGO, TGP, TRI, UREIA, HEMO, URICO, CREA, OCUL, URINA, LATEX, COLES, HDL, LDL, VLDL GLICO, FAN, PSA, VHS				
13/01/2025	0158856	TEREZINHA DE CAMPOS MATHIAS	18/12/1948	9
HBGLI, TGP, UREIA, HEMO, URICO, CA, CREA, TGO, TRI, URINA, COLES, HDL, LDL, VLDL, GLICO				
13/01/2025	0158857	ELAINE REGINA SILVA	19/09/1981	9
HBGLI, TGO, TGP, TRI, UREIA, HEMO, TSH, CREA, URINA, COLES, HDL, LDL, VLDL, GLICO				
13/01/2025	0158858	FELIPE YOSHIHIRO LIMA FUJIOKA	28/12/1999	9
TGP, UREIA, HEMO, URICO, CA, CREA, TGO, TRI, URINA, COLES, HDL, LDL, VLDL, GLICO, HBGLI				

Pacientes por Data

LABORMED SERVICOS EM SAUDE LTDA

Convenio :

Periodo de 01-01-2025 a 31-01-2025

Data	Codigo	Paciente	Dt.Nasc	Convenio
13/01/2025	0158859	JACINTO ALVES RODRIGUES	17/09/1953	9
HEMO, UREIA, CREA, TGO, TGP, FAL, GAMGT, NA, K, MG, GLICO, HBGLI, COLES, HDL, LDL VDRL, TSH, T4L, B12, FOLIC, HIV, HBSAG, ANTIS, HCV, URINA, AMILA, LIPAS, PPF, OCUL, TP TTPA, VHS				
15/01/2025	0158860	JOSE ANTONIO PESSOA	22/06/1948	9
GLICO, HBGLI, INSUL				
15/01/2025	0158861	JOANA APARECIDA BARBOSA DOS SANTOS	30/08/1981	9
CURV6				
15/01/2025	0158862	FRANCISCA PACHECO DOS SANTOS	20/02/1960	9
BILI, HBGLI, K, NA, TGO, TGP, TRI, UREIA, B12, VITAD, HEMO, CEA, OCUL, TESTO, T4L CREA, TSH, T4, URINA, COLES, HDL, LDL, VLDL, GLICO, UROC, ANT11				
15/01/2025	0158863	SOLANGE DE FREITAS PEREIRA	20/11/1971	9
HEMO, VHS, PCRT, FAN, LATEX, TGO, TGP, CREA				
15/01/2025	0158864	ELINALVA FERREIRA DE CARVALHO	23/03/1976	9
CREA, HBGLI, TRI, HEMO, TSH, UREIA, OCUL, URINA, COLES, HDL, LDL, VLDL, GLICO, FERRI, VITAD ALFA, ESTRA, FSH, TESTO, T4L				
15/01/2025	0158865	JOSE APARECIDO LIMA NEVES	09/11/1971	9
URICO, CPK, K, NA, TGO, TGP, HEMO, TSH, T4L, UREIA, CREA, TRI, COLES, HDL, LDL VLDL, GLICO, HBGLI				
15/01/2025	0158866	ELISANGELA BENEDITA DE SOUZA	15/06/1979	9
HEMO, TRI, URINA, COLES, HDL, LDL, VLDL, GLICO				
15/01/2025	0158867	ROSIMEIRE DE FATIMA RODRIGUES MOREIRA	23/10/1963	9
HBGLI, TGP, UREIA, HEMO, CREA, TGO, TRI, URINA, COLES, HDL, LDL, VLDL, GLICO				
15/01/2025	0158868	CRISTIANE SILVA HOBI	08/05/1977	9
BK				
15/01/2025	0158869	JULIA LIMA DA COSTA	23/12/2003	9
TGO, TGP, TRI, UREIA, VITAD, HEMO, TSH, CREA, URINA, COLES, HDL, LDL, VLDL, GLICO				
15/01/2025	0158870	TATIANE FERREIRA DA SILVA	12/09/1992	9
UREIA, HEMO, CA, CREA, TRI, URINA, COLES, HDL, LDL, VLDL, GLICO, UROC, ANT11				
15/01/2025	0158871	JULIA BEATRIZ MARTINS DA SILVA	03/02/2004	9
VITAD, HEMO, HCV, TOXG, TOXM, ANTAG, ANTAM, RUIGG, RUIGM, TSH, T4L, ABO, RH, VDRL, URINA PPF, HIV, TPO, GLICO, UROC, ANT11				

Pacientes por Data

LABORMED SERVICOS EM SAUDE LTDA

Convenio :

Periodo de 01-01-2025 a 31-01-2025

Data	Codigo	Paciente	Dt.Nasc	Convenio
15/01/2025	0158872	MARCELO ALMEIDA ROSA	05/08/1977	9
BILI, GAMGT, HBGLI, K, NA, TGO, TGP, TRI, UREIA, B12, VITAD, HEMO, CREA, FAL, COLES HDL, LDL, VLDL, FOLIC				
15/01/2025	0158873	ALINE OLIVEIRA DA SILVA	22/04/1991	9
B12, VITAD, HEMO, HIVA, HCV, CITGG, CITM, TOXG, TOXM, RUIGG, RUIGM, HBSAG, ANTIS, TSH, T4L VDRL, URINA, UROC, ANT11, GLICO, PPF				
15/01/2025	0158874	NILZA DE FATIMA LOURENCO VALERIANO	05/04/1976	9
UREIA, CREA, URINA, GLICO, HBGLI, COLES, HDL, LDL, VLDL, TRI, URICO, TSH				
15/01/2025	0158875	ELSA LUIZ	05/05/2000	9
TGO, TGP, TRI, UREIA, HEMO, CREA, URINA, OCUL, COLES, HDL, LDL, VLDL, GLICO				
24/01/2025	0158876	JOAQUIM DE FREITAS TEIXEIRA	14/04/1967	9
TGO, TGP, TRI, UREIA, HEMO, PSA, CEA, CREA, OCUL, URINA, COLES, HDL, LDL, VLDL, URICO GLICO				
24/01/2025	0158877	JOSE ROBERTO RIBEIRO	11/10/1958	9
HEMO, UREIA, CREA, TGO, TGP, OCUL, URINA, GLICO, COLES, HDL, LDL, VLDL, TRI, PSA				
24/01/2025	0158878	FIRMINO QUARESMA BRAGA DA SILVA	01/06/1955	9
CREA, TRI, T4L, URICO, UREIA, TSH, COLES, HDL, LDL, VLDL, GLICO, HBGLI				
24/01/2025	0158879	JOSE CARLOS DE ARAUJO SILVA	06/08/1949	9
P, K, NA, B12, HEMO, HCV, HBSAG, ANTIS, TSH, T4L, CA, MG, VDRL, HIV, GLICO FOLIC				
24/01/2025	0158880	FERNANDES ZERBINI	15/12/1970	9
HBGLI, K, NA, TGO, TGP, TRI, UREIA, HEMO, PSA, URICO, CREA, OCUL, URINA, COLES, HDL LDL, VLDL, GLICO				
24/01/2025	0158881	LIDIA MANUELLY TORRES DE SOUZA	12/01/2019	9
CREA, FERRI, FE, UREIA, HEMO, URINA, GLICO, PPF				
22/01/2025	0158882	MARINA CELIA ANNIBOLETI ALVES	22/11/1959	9
HBGLI, TRI, VITAD, HEMO, CREA, UREIA, TSH, B12, URINA, FERRI, COLES, HDL, LDL, VLDL, GLICO				
22/01/2025	0158883	OLAVO SANTA MARTA DOS SANTOS	29/06/1955	9
CREA, HBGLI, K, TGO, TGP, TRI, HEMO, PSA, URICO, UREIA, URINA, COLES, HDL, LDL, VLDL GLICO				
22/01/2025	0158884	MILTON VICENTE DO AMARAL	20/12/1978	9
TGO, TGP, TRI, UREIA, HEMO, PSA, URICO, CREA, URINA, COLES, HDL, LDL, VLDL, GLICO				

Pacientes por Data

LABORMED SERVICOS EM SAUDE LTDA

Convenio :

Periodo de 01-01-2025 a 31-01-2025

Data	Codigo	Paciente	Dt.Nasc	Convenio
22/01/2025	0158885	CLAUDINEIA SOARES TREVISAN	23/02/1977	9
TGO, TGP, TRI, UREIA, HEMO, CREA, OCUL, URINA, COLES, HDL, LDL, VLDL, GLICO, ESTRA, LH TSH, FSH				
22/01/2025	0158886	JOSE HELIO DE LIMA	13/05/1981	9
HBGLI, K, TGO, TGP, TRI, UREIA, HEMO, PSA, TESTO, CREA, URINA, COLES, HDL, LDL, VLDL GLICO				
22/01/2025	0158887	MARCIO RODRIGUES DA SILVA	17/03/1978	9
TGP, UREIA, HEMO, PSA, URICO, CA, CREA, TGO, TRI, URINA, TESTL, COLES, HDL, LDL, VLDL GLICO				
22/01/2025	0158888	ROSANA FERREIRA DA SILVA	29/03/1979	9
HBGLI, TGP, UREIA, HEMO, TSH, T4L, URICO, CA, CREA, TGO, TRI, URINA, COLES, HDL, LDL VLDL, GLICO				
22/01/2025	0158889	CLAUDIA REGINA DA SILVA	21/09/1973	9
UREIA, HEMO, URICO, CA, CREA, TRI, URINA, COLES, HDL, LDL, VLDL, GLICO				
22/01/2025	0158890	MARIA APARECIDA LUIZA DAVID DE QUEIROZ	19/08/1963	9
HBGLI, TGP, UREIA, HEMO, URICO, CA, CREA, TGO, TRI, URINA, COLES, HDL, LDL, VLDL, GLICO				
22/01/2025	0158891	VITORIA SOUZA DE OLIVEIRA	30/08/2011	9
FERRI, TGO, TGP, TRI, UREIA, HEMO, TSH, CREA, URINA, PPF, PPF2, COLES, HDL, LDL, VLDL GLICO				
22/01/2025	0158892	ROSA APARECIDA SALVIANO	15/04/1976	9
TGP, UREIA, HEMO, URICO, CA, CREA, TGO, TRI, URINA, COLES, HDL, LDL, VLDL, GLICO				
22/01/2025	0158893	EVA ROSA DA SILVA	06/02/1967	9
UREIA, HEMO, URICO, CREA, CA, TRI, URINA, COLES, HDL, LDL, VLDL, GLICO				
22/01/2025	0158894	MICHELLY REGINA DA SILVA FERREIRA	22/02/1993	9
CURV6				
22/01/2025	0158895	GERCINO SEVERINO DA SILVA	25/03/1970	9
TGO, TGP, TRI, UREIA, HEMO, PSA, URICO, CREA, URINA, COLES, HDL, LDL, VLDL, GLICO				
22/01/2025	0158896	ANTONIO ARRUDA SANTIAGO	28/06/1966	9
AMILA, BILI, CPK, HBGLI, LIPAS, K, TGO, TGP, TRI, UREIA, HEMO, PSA, URICO, CREA, OCUL URINA, COLES, HDL, LDL, VLDL				
22/01/2025	0158897	FERNANDA DOS SANTOS REIS	29/10/1990	9
CURV6, B12, VITAD, HEMO, HIVA, HCV, CITGG, CITM, TOXG, TOXM, RUIGG, RUIGM, HBSAG, ANTIS, T4L TSH, VDRL, URINA, UROC, ANT11, GLICO, PPF				

Pacientes por Data

LABORMED SERVICOS EM SAUDE LTDA

Convenio :

Periodo de 01-01-2025 a 31-01-2025

Data	Codigo	Paciente	Dt.Nasc	Convenio
22/01/2025	0158898	EDIVALDO MOREIRA DE ARAUJO	29/08/1978	9
K, NA, TGO, TGP, TRI, UREIA, HEMO, PSA, URICO, CREA, URINA, COLES, HDL, LDL, VLDL GLICO				
20/01/2025	0158899	LOURDES PINTO FERREIRA	04/06/1966	9
HEMO, HBGLI, TGP, UREIA, TSH, T4L, URICO, CA, CREA, TGO, TRI, URINA, COLES, HDL, LDL VLDL, GLICO				
20/01/2025	0158900	ELISANGELA ALVES FARIAS	04/07/1975	9
BILI, HBGLI, K, NA, TGO, TGP, TRI, B12, VITAD, HEMO, CEA, OCUL, ESTRA, FSH, TSH TESTO, T4L, CREA, UREIA, URINA, COLES, HDL, LDL, VLDL, GLICO, PPF				
20/01/2025	0158901	FILIPE LIMA QUIRINO	27/02/1994	9
TGO, TGP, TRI, UREIA, HEMO, CREA, URINA, COLES, HDL, LDL, VLDL, GLICO				
20/01/2025	0158902	ODELI BARBOSA LIMA QUIRINO	10/09/1967	9
HEMO, HBGLI, TGO, TGP, TRI, UREIA, CREA, OCUL, URINA, COLES, HDL, LDL, VLDL, GLICO				
20/01/2025	0158903	FRANCISCA GONÇALVES DE OLIVEIRA LIMA	25/02/1956	9
TGO, TGP, TRI, UREIA, B12, VITAD, HEMO, CREA, OCUL, URINA, COLES, HDL, LDL, VLDL, GLICO				
20/01/2025	0158904	SAULO EULALIO PAGUNG	12/06/2022	9
HEMO, CREA, FERRI, FE, UREIA, TSH, URINA, GLICO, PPF				
20/01/2025	0158905	ELI APARECIDA RAIMUNDO	14/04/1973	9
CA, HBGLI, K, NA, TGO, TGP, TRI, B12, VITAD, HEMO, CEA, OCUL, FSH, TSH, T4L URINA, COLES, HDL, LDL, VLDL, GLICO, PPF, URICO, CPK, UREIA, CREA				
20/01/2025	0158906	MARIA EDUARDA ANTUNES DIAS	24/07/2009	9
TGO, TGP, TRI, UREIA, HEMO, TSH, CREA, URINA, PPF, COLES, HDL, LDL, VLDL, GLICO				
20/01/2025	0158907	NEIR DE ALMEIDA CARMO	06/06/1967	9
UREIA, PSA, CREA, URINA				
20/01/2025	0158908	DALVA A.S. RODRIGUES	26/09/1959	9
GLICO, HBGLI, COLES, HDL, LDL, VLDL, TRI, URICO, TSH, UREIA, CREA				
20/01/2025	0158909	MARGARETE MARICO NAGAE PAVAN	23/12/1962	9
HEMO, CPK, HBGLI, K, NA, TGO, TGP, TRI, UREIA, TSH, T4L, CREA, COLES, HDL, LDL VLDL, GLICO				
20/01/2025	0158910	MILTON MOREIRA DA SILVA	02/09/1950	9
HEMO, TGO, TGP, TRI, UREIA, PSA, URICO, CREA, OCUL, URINA, COLES, HDL, LDL, VLDL, GLICO				

Pacientes por Data

LABORMED SERVICOS EM SAUDE LTDA

Convenio :

Periodo de 01-01-2025 a 31-01-2025

Data	Codigo	Paciente	Dt.Nasc	Convenio
17/01/2025	0158911	EDUARDO ARAUJO FONSECA	02/01/1964	9
TGO, TGP, TRI, UREIA, HEMO, PSA, CREA, OCUL, URINA, COLES, HDL, LDL, VLDL, GLICO				
17/01/2025	0158912	VERGIANE KELLES TIAGO	20/05/1978	9
UREIA, CREA, URINA, UROC, ANT11				
17/01/2025	0158913	ANDREA DE FARIAS SANTOS	01/05/1972	9
ESTRA, FSH, TSH, TESTO, T4L				
17/01/2025	0158914	LUCAS GABRIEL DOS SANTOS SANTANA LOUREN2C3O/04/2001		9
TGP, UREIA, HEMO, URICO, CA, CREA, TGO, TRI, URINA, COLES, HDL, LDL, VLDL, GLICO				
17/01/2025	0158915	RENATO PAULO INACIO	04/12/1980	9
HEMO, URICO, CREA, VHS, UREIA, TGO, TGP, COLES, HDL, LDL, VLDL, TRI, URINA, PSA, GLICO				
17/01/2025	0158916	PEDRO LUIZ SANCHES MARTINS	25/12/1974	9
CPK, HBGLI, K, TGO, TGP, TRI, UREIA, HEMO, PSA, URICO, CREA, OCUL, URINA, COLES, HDL LDL, VLDL, GLICO				
17/01/2025	0158917	SANTINA APARECIDA FERREIRA DO ESPIRITO 0S8A/N0T2O/1978		9
TGO, TGP, TRI, UREIA, B12, VITAD, HEMO, TSH, CREA, URINA, COLES, HDL, LDL, VLDL, GLICO FOLIC				
17/01/2025	0158918	ALBERTO CARLOS DOS REIS	19/09/1954	9
HBGLI, TGP, UREIA, HEMO, TSH, T4L, URICO, CA, CREA, TGO, TRI, PSA, URINA, TP, TTPA COLES, HDL, LDL, VLDL, GLICO				
17/01/2025	0158919	LEONARDO SGRINIER	12/05/1979	9
GLICO, HBGLI, TGO, TGP, TRI, B12, VITAD, HEMO, COLES, HDL, LDL, VLDL, TPO, UREIA, PSA URICO, CREA, URINA				
17/01/2025	0158920	ELIZABETE UMBELINO DE BARROS	13/05/1956	9
HBGLI, TGO, TGP, TRI, UREIA, B12, VITAD, HEMO, TSH, CREA, OCUL, URINA, COLES, HDL, LDL VLDL, GLICO, FOLIC, MICAI				
17/01/2025	0158921	VITORIA ALVES DOS SANTOS	14/10/1998	9
B12, VITAD, ELEHB, HEMO, TOXG, TOXM, ANTAG, ANTAM, RUIGG, RUIGM, TSH, T4L, HCV, ABO, RH VDRL, URINA, PPF, HIV, TPO, GLICO, UROC, ANT11, BILI, DHL, CREA, K, NA, TGO, TGP UREIA, PRO24				
17/01/2025	0158922	VALDIRENE ALVES ROSA	21/03/1972	9
HEMO, LATEX, URICO, CREA, TGO, TGP, VHS, FAN				
17/01/2025	0158923	BRUNO LUIZ FERREIRA TIAGO	21/05/2005	9
TGO, TGP, TRI, UREIA, HEMO, TSH, CREA, URINA, COLES, HDL, LDL, VLDL, GLICO				

Pacientes por Data

LABORMED SERVICOS EM SAUDE LTDA

Convenio :

Periodo de 01-01-2025 a 31-01-2025

Data	Codigo	Paciente	Dt.Nasc	Convenio
17/01/2025	0158924	MARCIA FRANCISCO	26/03/1976	9
HBGLI, TGP, UREIA, HEMO, TSH, T4L, URICO, CA, CREA, TGO, TRI, URINA, COLES, HDL, LDL VLDL, GLICO				
17/01/2025	0158925	RAIMUNDO CESARIO DA SILVA FILHO	10/10/1959	9
TGO, TGP, CREA, UREIA, VITAD				
17/01/2025	0158926	ROSINALVA DOMINGUES DE JESUS	22/10/1978	9
FERRI, TGO, TGP, TRI, UREIA, B12, VITAD, HEMO, CREA, URINA, COLES, HDL, LDL, VLDL, GLICO				
17/01/2025	0158927	SEBASTIAO GOMES DA SILVA FILHO	22/11/1972	3
HEMO, GLICO, UREIA, CREA, COLES, HDL, LDL, VLDL, TRI, PSA, TGO, TGP, URINA				
17/01/2025	0158928	JOSE OLEGARIO PEREIRA DO NASCIMENTO	06/03/1948	3
PSA, VITAD, B12, HEMO, HBGLI, TSH, TGO, TGP, COLES, HDL, LDL, VLDL, TRI, CREA, URICO URINA, NA, K				
17/01/2025	0158929	JOAO GABRIEL SILVA DE PAULA	08/02/2012	3
FAN				
17/01/2025	0158930	LUCINEIDE RAMOS CARVALHO DE ANDRADE	13/02/1959	3
URICO, URINA, HEMO, HBGLI, TSH, T4L, TGO, TGP, COLES, HDL, LDL, VLDL, UREIA, CREA, NA K, CA				
17/01/2025	0158931	SIDNEI GONÇALVES AGUIAR QUEIROZ	19/06/1969	3
PSA, HEMO, HBGLI, GLICO, COLES, HDL, LDL, VLDL, TRI, TGO, TGP, URICO, UREIA, CREA				
17/01/2025	0158932	DANIELA DOS SANTOS DE OLIVEIRA	13/09/1992	3
HEMO, HBGLI, TSH, COLES, HDL, LDL, VLDL, TRI, UREIA, CREA, NA, K				
17/01/2025	0158933	ADRIELY RANGEL ALVES	17/04/2002	3
HEMO, TOXG, TOXM, RUIGG, RUIGM, HBSAG, ANTIS, ABO, RH, HCV, GLICO, VDRL, URINA, HIV, UROC ANT11, PPF				
17/01/2025	0158934	ADONIAS LAURINDO	15/07/1958	3
HEMO, HBGLI, TSH, PSA, COLES, HDL, LDL, VLDL, TRI, UREIA, CREA, NA, K				
17/01/2025	0158935	CARLOS HENRIQUE SOUZA FLOES	05/03/2017	3
HEMO, FE, FERRI, COLES, HDL, LDL, VLDL, TRI, GLICO, HBGLI, TSH, VITAD, IGE, URINA				
17/01/2025	0158936	GIZELIA MARIA DE ALMEIDA NASCIMENTO	22/03/1963	3
NA, K, CA, VITAD, B12, HEMO, HBGLI, TSH, TGO, TGP, COLES, HDL, LDL, VLDL, TRI UREIA, URICO, URINA				

Pacientes por Data

LABORMED SERVICOS EM SAUDE LTDA

Convenio :

Periodo de 01-01-2025 a 31-01-2025

Data	Codigo	Paciente	Dt.Nasc	Convenio
17/01/2025	0158937	FRANK PAULINO DE OLIVEIRA	07/05/1963	3
URINA, PSA, HEMO, HBGLI, TSH, TGO, TGP, COLES, HDL, LDL, VLDL, TRI, UREIA, CREA, URICO NA, K, CA, BILI, LATEX, TESTO, TESTL, PROLA				
17/01/2025	0158938	ADEILDE ADELIA VIANA DE OLIVEIRA	10/06/1965	3
URINA, VITAD, B12, HEMO, HBGLI, TSH, TGO, TGP, COLES, HDL, LDL, VLDL, TRI, CREA, URICO NA, K, CA				
17/01/2025	0158939	GABRIELA NICOLAIDIS FARIAS	14/01/1988	3
COLES, HDL, LDL, VLDL, TRI, FE, FERRI, VITAD, B12, TSH, T4L, HEMO, TPO, GLICO, HBGLI INSUL, TGO, TGP				
17/01/2025	0158940	VIVIANE CRISTINA SIMOES DE LIMA	21/10/1974	3
URICO, HEMO, HBGLI, TSH, T4L, COLES, HDL, LDL, VLDL, TRI, UREIA, CREA, TGO, TGP, URINA NA, K, CA, VITAD, B12, FAL, BHCG, FSH, LH				
17/01/2025	0158941	LEONARDO DE ARAUJO RODRIGUES	03/08/1996	3
HEMO, HBGLI, TSH, COLES, HDL, LDL, VLDL, TRI, TGO, TGP, UREIA, CREA, NA, K				
17/01/2025	0158942	MARIA EDUARDA ROCHA AMORIM	06/02/2016	3
HEMO, FE, FERRI, COLES, HDL, LDL, VLDL, TRI, GLICO, HBGLI, TSH, VITAD, IGE, URINA				
17/01/2025	0158943	ADRIANO JOSE DE OLIVEIRA	22/03/1986	3
HEMO, HBGLI, COLES, HDL, LDL, VLDL, TRI, TGO, TGP, CREA, UREIA, URICO, PSA, FERRI				
17/01/2025	0158944	DENISE APARECIDA BEZERRA	18/08/1978	3
HEMO, HBGLI, TSH, COLES, HDL, LDL, VLDL, TRI, UREIA, CREA, NA, K				
17/01/2025	0158945	MICHELLE CHAVES FERREIRA	27/05/1981	3
HEMO, HBGLI, TSH, COLES, HDL, LDL, VLDL, TRI, GLICO				
17/01/2025	0158946	LAURA CAMILLY FERREIRA ALVES	27/05/2016	3
HEMO, FE, COLES, HDL, LDL, VLDL, TRI, GLICO, TSH, VITAD, IGE, URINA				
17/01/2025	0158947	SANDRA VERDUGO PACHECO	20/06/1979	3
HEMO, GLICO, HBGLI, COLES, HDL, LDL, VLDL, TRI, TSH, HIV, VDRL, HBSAG, ANTIS, HCV, URINA				
20/01/2025	0158949	ANTONIO LEANDRO DAVID	18/10/1947	3
BILI, CREA, GLICO, HBGLI, TGO, TGP, TRI, B12, VITAD, HEMO, ZIN, TSH, T4L, COLES, HDL LDL, VLDL				
20/01/2025	0158950	MARIVALDO FIEL DOS SANTOS	11/07/1953	3
GLICO, HBGLI, COLES, HDL, LDL, VLDL, TRI, URICO, TSH, PSA				

Pacientes por Data

LABORMED SERVICOS EM SAUDE LTDA

Convenio :

Periodo de 01-01-2025 a 31-01-2025

Data	Codigo	Paciente	Dt.Nasc	Convenio
20/01/2025	0158951	FABIANA DA SILVA MELO	22/03/1983	3
HEMO, HBGLI, TSH, TGO, TGP, COLES, HDL, LDL, VLDL, TRI, CREA, URICO				
20/01/2025	0158953	NATALIA BASILLO BOAVENTURA	03/11/1995	3
HEMO, ABO, RH, GLICO, TOXG, TOXM, RUIGG, RUIGM, HIV, VDRL, HBSAG, ANTIS, URINA, PPF, HCV				
20/01/2025	0158954	SARA AVELINO PEDROSO DOS SANTOS	08/08/2001	3
HEMO, HBGLI, TSH, T4L, GLICO, UREIA, CREA, NA, K, COLES, HDL, LDL, VLDL, TRI, VITAD B12, URINA, PPF				
20/01/2025	0158955	OZANA DANTAS DA SILVA	02/04/1943	3
URINA, UROC, ANT11, VITAD, B12, NA, K, CA, HEMO, HBGLI, TSH, TGO, TGP, COLES, HDL LDL, VLDL, TRI, CREA, URICO				
20/01/2025	0158956	MARIA LUCIA SPOSITO	16/11/1953	3
URICO, URINA, UROC, ANT11, VITAD, B12, NA, K, CA, GLICO, HBGLI				
20/01/2025	0158957	AROLDO DA SILVA RAMOS	14/11/1977	3
URICO, PSA, URINA, VITAD, B12, HEMO, HBGLI, TSH, TGO, TGP, T4L, COLES, HDL, LDL, VLDL TRI, UREIA, CREA, NA, K, CA				
20/01/2025	0158958	GIOVANA GUIMARAES LAURIANO	30/06/1995	3
ELEHB, VITAD, B12, TSH, T4L, TPO				
20/01/2025	0158959	MATHEUS GABRIEL DONIZETE JORDANA DA SIL1V4A/02/2011		3
HEMO, COLES, HDL, LDL, VLDL, TRI, UREIA, CREA, NA, K, HBGLI, TSH, T4L, TPO				
20/01/2025	0158960	MARIA EDUARDA APARECIDA JORDANA DA SILV2A5/02/2019		3
HEMO, FE, FERRI, COLES, HDL, LDL, VLDL, TRI, GLICO, HBGLI, TSH, VITAD, IGE, URINA				
20/01/2025	0158961	DAVI JOSE CORREIA BATISTA	10/07/2014	3
HEMO, IGE, ASLO, PCRT, VHS, LATEX, FAN				
20/01/2025	0158962	ESTER DIAS SOARES	21/04/1991	3
CULT, ATB				
15/01/2025	0158963	IVANITE RIBEIRO LIMA DA SILVA	11/03/1976	3
URINA, UROC, ANT11				
15/01/2025	0158964	IVANITE RIBEIRO LIMA DA SILVA	11/03/1976	3
FAN, LATEX, ASLO				
15/01/2025	0158965	CICERA MARIA DA SILVA	19/02/1974	3
HEMO, HBGLI, TSH, COLES, HDL, LDL, VLDL, TRI, UREIA, CREA, NA, K				

Pacientes por Data

LABORMED SERVICOS EM SAUDE LTDA

Convenio :

Periodo de 01-01-2025 a 31-01-2025

Data	Codigo	Paciente	Dt.Nasc	Convenio
15/01/2025	0158966	JARIANE DA SILVA SANTOS	15/01/1987	3
VITAD, ANTAG, ANTAM, HBSAG, ANTIS				
15/01/2025	0158967	MANUELLA FELIPE DA SILVA	20/09/2013	3
HEMO, FE, FERRI, COLES, HDL, LDL, VLDL, TRI, GLICO, TSH, VITAD, IGE, URINA				
15/01/2025	0158968	SEVERINA MARIA DA CONCEICAO	05/01/1951	3
HEMO, HBGLI, GLICO, UREIA, CREA, COLES, HDL, LDL, VLDL, TRI, TSH, TGO, TGP, URINA				
15/01/2025	0158969	DORACILDA FERREIRA RIBEIRO	28/03/1948	3
URINA, PPF, HEMO, HBGLI, TSH, TGO, TGP, COLES, HDL, LDL, VLDL, TRI, UREIA, CREA, URICO NA, K, CA, VITAD, B12				
15/01/2025	0158970	MARCELO HAJIME ABE	08/06/1974	3
HBGLI, UREIA, CREA, NA, K, TSH, T4L, PSA, COLES, HDL, LDL, VLDL, TRI				
15/01/2025	0158971	CLOVIS FERREIRA DE SOUZA	25/01/1975	3
PSA, URINA, HEMO, HBGLI, TSH, TGO, TGP, COLES, HDL, LDL, VLDL, UREIA, CREA, URICO, NA K, CA				
15/01/2025	0158972	KATHARINA DOS SANTOS CARVALHO	13/01/2019	3
HEMO, COLES, HDL, LDL, VLDL, TRI, FE, FERRI, GLICO, HBGLI, VITAD, TSH, IGE, URINA				
15/01/2025	0158973	CLEDES DE LIMA	06/06/1954	3
URINA, PPF, OCUL, HEMO, HBGLI, TSH, TGO, TGP, COLES, HDL, LDL, VLDL, TRI, CREA, URICO PSA				
22/01/2025	0158974	PALOMA DA SILVA SILVERIO	03/08/1993	3
CURV6				
15/01/2025	0158975	NILDE FERREIRA SANTOS	02/05/1953	3
URICO, CPK, K, NA, TGO, TGP, HEMO, TSH, T4L, UREIA, CREA, TRI, COLES, HDL, LDL VLDL, GLICO, HBGLI				
15/01/2025	0158976	ENZO ROBERTO PAVIN OLIVEIRA	20/06/2016	3
HEMO, FE, FERRI, COLES, HDL, LDL, VLDL, TRI, GLICO, HBGLI, TSH, VITAD, IGE, URINA, TGO TGP, BILI, T4L, UREIA, CREA, PROLA				
15/01/2025	0158977	ADRIANA LIMA MACHADO	30/12/1970	3
URICO, K, NA, TGO, TGP, HEMO, TSH, T4L, UREIA, CREA, TRI, COLES, HDL, LDL, VLDL GLICO, HBGLI, MICAI				
15/01/2025	0158978	WAGNER SCHNEIDER DAMAZIO	06/09/1958	3
P, B12, HEMO, HCV, HBSAG, ANTIS, TSH, T4L, MG, VDRL, HIV, FOLIC				

Pacientes por Data

LABORMED SERVICOS EM SAUDE LTDA

Convenio :

Periodo de 01-01-2025 a 31-01-2025

Data	Codigo	Paciente	Dt.Nasc	Convenio
15/01/2025	0158979	CAMILA APARECIDA DA SILVA	14/06/1996	3
HIV, VDRL, HBSAG, ANTIS, HCV, CURV6				
13/01/2025	0158980	MARIA ANGELA DA SILVA	22/02/1969	3
HEMO, HBGLI, GLICO, UREIA, CREA, COLES, HDL, LDL, VLDL, TRI, TSH, TGO, TGP, B12, URINA				
13/01/2025	0158981	LAISE CRISTINA DE CARVALHO ALVES	02/02/1976	3
HEMO, GLICO, UREIA, CREA, COLES, HDL, LDL, VLDL, TRI, TGO, TGP, URINA				
13/01/2025	0158982	SONIA ALVES FREITAS	04/09/1981	3
HEMO, GLICO, UREIA, CREA, COLES, HDL, LDL, VLDL, TRI, TSH, TGO, TGP, URINA				
13/01/2025	0158983	CINEIA DE OLIVEIRA	03/01/1975	3
HEMO, GLICO, COLES, HDL, LDL, VLDL, TRI, TSH, TGO, TGP, UREIA, CREA, NA, K, B12 URINA				
13/01/2025	0158984	MAYSA CARLA ALEIXO	04/10/1975	3
GLICO, HBGLI, COLES, HDL, LDL, VLDL, TRI				
13/01/2025	0158985	EDERLI DA SILVA BARCELONI	06/11/1956	3
HEMO, HBGLI, GLICO, UREIA, CREA, COLES, HDL, LDL, VLDL, TRI, TSH, T4L, TGO, TGP, B12 URINA				
13/01/2025	0158986	DAVI LUCCA CAMARGOS DA CRUZ	09/08/2018	3
UREIA, CREA				
13/01/2025	0158987	MARIZILDA ALVES DOS SANTOS	06/11/1956	3
HEMO, GLICO, UREIA, CREA, COLES, HDL, LDL, VLDL, TRI, TSH, TGO, TGP, URINA				
13/01/2025	0158988	GABRIEL OLIVEIRA DA SILVA	24/10/2003	3
VDRL				
13/01/2025	0158989	CLAITON GREGORIO FONSECA	03/01/1980	3
HEMO, HBGLI, TSH, PSA, COLES, HDL, LDL, VLDL, TRI				
13/01/2025	0158990	MARIA RUPERTA FERREIRA	27/03/1966	3
HEMO, VHS, PCRT, FAN, LATEX, CREA, URICO, TGO, TGP				
13/01/2025	0158991	SILVANO GOMES PACHECO	13/07/1977	3
HEMO, HBGLI, TSH, PSA, TGO, TGP, COLES, HDL, LDL, VLDL, TRI, AMILA, GAMGT				
13/01/2025	0158992	DOMINGOS ALMEIDA FERREIRA	04/03/1953	3
CREA, GAMGT, TGO, TGP, TRI, HEMO, T4L, URICO, UREIA, TSH, T3, COLES, HDL, LDL, VLDL GLICO, HBGLI, INSUL				

Pacientes por Data

LABORMED SERVICOS EM SAUDE LTDA

Convenio :

Periodo de 01-01-2025 a 31-01-2025

Data	Codigo	Paciente	Dt.Nasc	Convenio
13/01/2025	0158993	ANTONIO MARCOS REIS SANTOS	18/02/1976	3
HEMO, GLICO, HBGLI, COLES, HDL, LDL, VLDL, TRI, URICO, TSH, VITAD				
13/01/2025	0158994	PAULO ROGERIO ACACIO BARBOSA	03/07/1980	3
URINA, PSA, NA, K, CA, PPF, VITAD, B12, HEMO, HBGLI, TSH, T4L, TGO, TGP, COLES HDL, LDL, VLDL, TRI, CREA, URICO				
10/01/2025	0158995	MARCIO SANTOS DE MENDONCA	11/02/1978	3
VDRL, FTA, FTAM				
10/01/2025	0158996	JULIA NICOLY HATTA DE ASSIS	02/03/2003	3
HEMO, GLICO, VDRL, HIV, TSH, CITGG, CITM, URINA				
10/01/2025	0158997	JOSEFA PETRONILA RAMOS	08/04/1945	3
URINA, UROC, ANT11				
10/01/2025	0158998	JEANETE APARECIDA RAMOS	16/05/1968	3
URINA, UROC, ANT11				
10/01/2025	0158999	MARIA AUDENICE PIRES DE CARVALHO	07/03/1963	3
CA, HBGLI, VITAD, HEMO, TSH, T4, CREA, TGO, TGP, VHS				
10/01/2025	0159000	MARIA DE JESUS CARDOSO	04/11/1964	3
VITAD, B12				
10/01/2025	0159001	JULIO ASSENCO SANTOS	01/07/1946	3
HEMO, GLICO, UREIA, CREA, COLES, HDL, LDL, VLDL, TRI, PSA, TGO, TGP, URINA				
10/01/2025	0159002	ALZIRA DA SILVA CAMPOS	08/04/1954	3
TSH, HBGLI, COLES, HDL, LDL, VLDL, TRI				
10/01/2025	0159003	CAMILA PRADO DE SOUZA	13/07/1981	3
NA, K, CA, HEMO, HBGLI, TSH, TGO, TGP, COLES, HDL, LDL, VLDL, TRI, UREIA, CREA URICO, VITAD, B12				
10/01/2025	0159004	REGIA CRISTIANE MARINHO BORGES	19/02/1976	3
HEMO, HBGLI, TSH, COLES, HDL, LDL, VLDL, TRI, UREIA, CREA, NA, K, B12				
10/01/2025	0159005	JASMIN MENDES GONÇALVES	11/07/2002	3
HEMO, ABO, RH, GLICO, TOXG, TOXM, RUIGG, RUIGM, HIV, VDRL, HBSAG, ANTIS, URINA, PPF, HCV				
10/01/2025	0159006	MARIA ELIAS DA SILVA	17/11/1945	3
HEMO, HBGLI, GLICO, UREIA, CREA, COLES, HDL, LDL, VLDL, TRI, TSH, T4L, TGO, TGP, URINA				

Pacientes por Data

LABORMED SERVICOS EM SAUDE LTDA

Convenio :

Periodo de 01-01-2025 a 31-01-2025

Data	Codigo	Paciente	Dt.Nasc	Convenio
13/01/2025	0159090	CLAUDIA SILVA SOARES	26/02/1981	5
HEMO, FCULT, MICOL				
13/01/2025	0159091	JOSE NATANAEL RODRIGUES	11/11/1962	5
URICO, CPK, K, NA, TGO, TGP, HEMO, TSH, T4L, UREIA, CREA, TRI, COLES, HDL, LDL VLDL, GLICO, HBGLI, MICAI				
13/01/2025	0159092	ANTONIO PEDRO DO NASCIMENTO	11/05/1947	5
HBGLI, K, NA, TGO, TGP, UREIA, HEMO, URICO, CREA, TRI, URINA, COLES, HDL, LDL, VLDL GLICO				
13/01/2025	0159093	ANTONIO FABRICIANO DO AMARANTE	22/08/1946	5
PSA				
13/01/2025	0159094	JOSEFA LUIZA DA SILVA NASCIMENTO	19/05/1958	5
HBGLI, K, NA, TGO, TGP, UREIA, VITAD, HEMO, URICO, CA, CREA, TRI, URINA, COLES, HDL LDL, VLDL, GLICO				
13/01/2025	0159095	CICERO GOMES NOVAES FILHO	05/06/1972	5
UREIA, CREA				
13/01/2025	0159096	LORENZO DA SILVA	31/10/2023	5
HEMO, GLICO, FE, FERRI, UREIA, CREA, URINA, PPF				
13/01/2025	0159097	YURI GUILHERME ABRANTES DE PAULA	06/01/1998	5
HBGLI, GLICO, COLES, HDL, LDL, VLDL, TRI, PPF				
15/01/2025	0159098	EDUARDO LEONARDO DE JESUS SANTOS	29/11/1997	5
ABO, RH, VDRL, HBSAG, ANTIS, HCV				
15/01/2025	0159099	RAFAELA FERREIRA COELHO	18/01/1996	5
HEMO, ABO, RH, GLICO, TOXG, TOXM, RUIGG, RUIGM, HIV, VDRL, HBSAG, ANTIS, URINA, UROC, ANT11 PPF, HCV, TSH, T4L, CITGG, CITM				
15/01/2025	0159100	CLEONICE PEREIRA DE CARVALHO	28/09/1960	5
HEMO, COLES, TRI, URINA, GLICO				
15/01/2025	0159101	RAIMUNDA DENISA SOUSA DA SILVA	23/04/1978	5
HEMO, URINA, COLES, HDL, LDL, VLDL, TRI, GLICO, ELETR, VITAD, LATEX, VHS, FAN				
15/01/2025	0159102	GABRIEL HENRIQUE NUNES DA SILVA GIRALDI	20/04/1999	5
HIV, HBSAG, ANTIS, HCV, ABO, RH				
15/01/2025	0159103	SILVIA MARIA DE SANTANA SILVA	15/02/1954	5
HEMO, COLES, TGO, TGP, GLICO				

Pacientes por Data

LABORMED SERVICOS EM SAUDE LTDA

Convenio :

Periodo de 01-01-2025 a 31-01-2025

Data	Codigo	Paciente	Dt.Nasc	Convenio
15/01/2025	0159104	CAROLINE SILVA ANDREETA	10/05/1989	5
GLICO, UROC, ANT11, HBGLI				
15/01/2025	0159105	GIOVANNA ALMEIDA	05/12/1999	5
HEMO, ABO, RH, GLICO, TOXG, TOXM, RUIGG, RUIGM, HIV, VDRL, HBSAG, ANTIS, URINA, UROC, ANT11 PPF, HCV, TSH, T4L, CITGG, CITM				
15/01/2025	0159106	MARIA EUGENIA DA SILVA	04/01/1954	5
CREA, TGP, UREIA, HEMO, CA, K, NA, TGO, B12, TSH, GLICO, FOLIC, VDRL, HIV				
15/01/2025	0159107	RAIMUNDO ALVES SOBRINHO	10/05/1952	5
HEMO, HBGLI, PSA, URINA				
10/01/2025	0159108	OTAVIO MONTEIRO DA SILVA	25/04/1962	5
HEMO, PSA, TRI, URINA, COLES, HDL, LDL, VLDL				
10/01/2025	0159109	MIRELLA SOUZA GONCALVES SOUSA	17/06/2007	5
HEMO, HBGLI, COLES, HDL, LDL, VLDL, TRI, TSH, PPF, URINA				
10/01/2025	0159110	CLAUDENICE MARIA DE SOUZA	27/12/1977	5
HEMO, FERRI, FE, INSUL, URINA				
10/01/2025	0159111	LUZINETE DE OLIVEIRA SOUZA	10/11/1973	5
TGO, TGP, TRI, UREIA, HEMO, CREA, OCUL, URINA, COLES, HDL, LDL, VLDL, GLICO				
10/01/2025	0159112	LUZINETE DE OLIVEIRA SOUZA	10/11/1973	5
HBGLI, K, NA, TGO, TGP, UREIA, VITAD, HEMO, PSA, TSH, T4L, URICO, CREA, TRI, URINA PPF, COLES, HDL, LDL, VLDL, GLICO				
10/01/2025	0159113	MARIA CARMO DA SILVA BORGES	20/07/1957	5
CREA, GAMGT, TGO, TGP, TRI, HEMO, T4L, URICO, UREIA, TSH, T3, COLES, HDL, LDL, VLDL GLICO, HBGLI, INSUL				
10/01/2025	0159114	RODRIGO FERREIRA	10/09/1980	5
HEMO, HBGLI, COLES, HDL, LDL, VLDL, TRI, TSH, VITAD, B12, OCUL, URINA, TGO, TGP, NA K, CREA, PSA				
10/01/2025	0159115	DEBORA DA SILVA SANTOS	02/06/2000	5
B12, VITAD, HEMO, COLES, URINA, GLICO				
10/01/2025	0159116	VICENTE DE PAULO ALVES	03/08/1966	5
HEMO, GLICO, COLES, TRI, PSA, URINA				
10/01/2025	0159117	APARECIDA DE CASTRO CELESTINO EVANGELIS2T6A/06/1958		5
COLES, HBGLI				

Pacientes por Data

LABORMED SERVICOS EM SAUDE LTDA

Convenio :

Periodo de 01-01-2025 a 31-01-2025

Data	Codigo	Paciente	Dt.Nasc	Convenio
10/01/2025	0159118	FRANCISCO CARVALHEDO FEITOSA FILHO	05/12/1968	5
COLES, HDL, LDL, CREA, HBGLI, TGO, TGP, TRI, UREIA, HEMO, PSA, TSH, T4L, URICO, URINA GLICO				
08/01/2025	0159119	IRACI ROSA PARDINHO	05/05/1963	5
URINA				
08/01/2025	0159120	BARBARA OLIVEIRA BRANDAO	30/06/1989	5
HEMO, URINA, HIV, VDRL, HCV, HBSAG, ANTIS				
08/01/2025	0159121	NADJA MARIA DA SILVA	31/03/1974	5
CREA, K, UREIA, HEMO, URINA				
08/01/2025	0159122	RAPHAELLA ROMANIELO DE JESUS	10/02/2008	5
HEMO, URINA				
08/01/2025	0159123	FRANCISCO JOSE DE OLIVEIRA	06/11/1951	5
TRI				
08/01/2025	0159124	MAYARA ALINE PIROLA NIMIA	30/10/1997	5
HEMO, HBGLI, COLES, TRI, URINA, VDRL, HIV				
08/01/2025	0159125	CLIDENOR NUNES GUIMARAES	14/10/1958	5
TRI				
08/01/2025	0159126	ANA MARIA DE SOUZA	14/05/1957	5
HEMO, GLICO, COLES, TRI, TSH, T4L, URINA				
08/01/2025	0159127	LUCIANA MARQUES DA SILVA	02/03/1972	5
ESTRA, FSH, LH, TSH, INSUL, PTH, PROLA, SDHEA, TESTO, TESTL, T4, T4L, T3, PROGE, CORT1				
08/01/2025	0159128	MARIA GORETE CUSTODIO RODRIGUES	22/07/1967	5
HEMO, HBGLI, GLICO, COLES, HDL, LDL, VLDL, TRI, TGO, TGP, NA, K, CREA, PROT, URINA OCUL, TSH, T4L				
08/01/2025	0159129	ROSELITA DIAS DE MIRANDA PAGANI	20/07/1979	5
FSH, LH, ESTRA, VDRL				
08/01/2025	0159130	MARYANNA NOBRE DEMARQUE	24/04/2011	5
HEMO, TP, TTPA, HIV, VDRL, HCV, HBSAG, ANTIS, URINA				
08/01/2025	0159131	MARIA APARECIDA DE ARAUJO MAZA	26/04/1956	5
HEMO, TRI, TSH, T4, COLES, URINA, GLICO				

Pacientes por Data

LABORMED SERVICOS EM SAUDE LTDA

Convenio :

Periodo de 01-01-2025 a 31-01-2025

Data	Codigo	Paciente	Dt.Nasc	Convenio
08/01/2025	0159132	JULIO ADAO DOS SANTOS	27/05/1961	5
HEMO, PSA, URINA				
08/01/2025	0159133	WILLIAN SOARES DO NASCIMENTO	04/08/1989	5
HEMO, COLES, TRI, VITAD, B12, TSH, T4L, UREIA, CREA, TESTO, TESTL, URINA				
06/01/2025	0159134	VALDENISLON TIMETEO	08/09/1974	5
URICO, AMILA, BILI, COLES, HDL, LDL, VLDL, CPK, CREA, FAL, B12, GAMGT, GLICO, HBGLI, HEMO PCRT, FE, PROLA, K, PSA, NA, T4L, TGO, FERRI, TESTO, TESTL, TGP, TRI, TSH, UREIA URINA, VITAD, CA				
06/01/2025	0159135	PALOMA SILVA COSTA	24/02/1993	5
HEMO, COLES, TRI, URINA, GLICO				
06/01/2025	0159136	FRANCISCA DOS SANTOS OLIVEIRA	06/03/1957	5
TRI				
06/01/2025	0159137	ADAO BARROSO DE CARVALHO	22/02/1967	5
HEMO, PSA, COLES, HDL, LDL, VLDL, TRI				
06/01/2025	0159138	ADRIANA SILVA DA COSTA SOUZA	28/11/1980	5
HEMO, FE, TSH, T4, COLES, URINA, CORT1, GLICO, INSUL				
06/01/2025	0159139	ELZA HELENA DA MOTA ALVES	30/07/1968	5
HEMO, COLES, TRI, GLICO, URINA				
06/01/2025	0159140	ANTONIO MANOEL LEAL	07/03/1951	5
HEMO, PSA				
06/01/2025	0159141	CREMILTO GONÇALVES DA SILVA JUNIOR	07/05/1961	5
HEMO, PSA, COLES, TRI, GLICO				
06/01/2025	0159142	MARIA APARECIDA FRANCO DA SILVA	20/06/1966	5
HEMO, HBGLI, COLES, URINA, TRI				
06/01/2025	0159143	MARIUSA DOS SANTOS RAMOS	12/01/1979	5
HEMO, HBGLI, GLICO, COLES, HDL, LDL, VLDL, TRI, TSH, T4L, VITAD, B12, TGO, TGP, NA K, CREA, URINA, OCUL				
06/01/2025	0159144	ROSANGELA BELAN	27/12/1969	5
HEMO, COLES, TRI, URINA				
06/01/2025	0159145	BIANCA SOUZA PINHEIRO DA SILVA	31/07/2024	5
HEMO, TGO, TGP, GAMGT, FAL, BILI, TP, TTPA, PROT, TSH, FE, FERRI				

Pacientes por Data

LABORMED SERVICOS EM SAUDE LTDA

Convenio :

Periodo de 01-01-2025 a 31-01-2025

Data	Codigo	Paciente	Dt.Nasc	Convenio
06/01/2025	0159146	EUFRASIA ALVES DOS SANTOS SOUSA	14/01/1956	5
HEMO, HBGLI, COLES, TRI, URINA				
06/01/2025	0159147	JOSE GENIVAL GERALDO DE SANTANA	14/02/1956	5
HEMO, HBSAG, ANTIS, HCV, COLES, TGO, TGP, TRI				
06/01/2025	0159148	SARAH CRISTINA FERNANDES GOMES	12/04/2009	5
VITAD, TSH, COLES, CREA, B12, FAL, GLICO, TGO, TGP, T4L, HDL, LDL, VLDL, MICAI, UREIA TRI, HBGLI				
03/01/2025	0159149	REGIANE SILVA DE OLIVEIRA	03/10/1981	5
TP, TTPA, CREA, HBGLI, K, NA, UREIA, URINA, UROC, ANT11, HEMO				
03/01/2025	0159150	BENEDITO MARCAL FIGUEIREDO	20/02/1944	5
HEMO, PSA, URINA, COLES, HDL, LDL, VLDL				
03/01/2025	0159151	ELIANA APARECIDA SPONTON DE OLIVEIRA	08/10/1968	5
HBGLI, B12, HEMO, COLES, TRI, URINA				
03/01/2025	0159152	PEDRO CONSTANTINO RIBEIRO	11/03/1956	5
HEMO, PSA, PPF, COLES, TRI, URINA				
27/01/2025	0159167	MANUELLA RIBEIRO TAVARES	26/03/2021	6
HEMO, TRI, URINA, PPF, PPF2, PPF3, COLES, HDL, LDL, VLDL				
27/01/2025	0159168	MARINEUDA RIBEIRO SALES	26/05/1952	6
TSH, T4L				
27/01/2025	0159169	CLAUDETE MARTINHO DO CARMO	03/12/1953	6
URINA, UROC, ANT11, UREIA, CREA				
27/01/2025	0159170	ISAQUE GONCALVES DE ARAUJO	18/06/2012	6
PPF, PPF2, PPF3				
29/01/2025	0159172	JOSE DE OLIVEIRA	18/11/1953	6
CREA, B12, VITAD, VHS, HEMO, PCRT, TSH, URICO, HBGLI, K, TRI, URINA, COLES, HDL, LDL VLDL, GLICO				
29/01/2025	0159173	MARIA QUITERIA CAVALCANTE DOS SANTOS	18/06/1974	6
TGO, TGP, UREIA, HEMO, TSH, CREA, TRI, COLES, HDL, LDL, VLDL, GLICO, URINA, OCUL				
29/01/2025	0159174	EDINALVA ALVES DO NASCIMENTO	06/04/1956	6
HBGLI, K, TGO, TGP, B12, VITAD, HEMO, TSH, T4L, URICO, CREA, TRI, URINA, COLES, HDL LDL, VLDL, GLICO				

Pacientes por Data

LABORMED SERVICOS EM SAUDE LTDA

Convenio :

Periodo de 01-01-2025 a 31-01-2025

Data	Codigo	Paciente	Dt.Nasc	Convenio
29/01/2025	0159175	THIAGO APARECIDO PEREIRA DA SILVA	12/10/1987	6
HEMO, GLICO, HBGLI, COLES, HDL, LDL, VLDL, TRI, URICO, CREA, UREIA, NA, CA, B12, VITAD				
29/01/2025	0159176	MARIA ELISABETH DOS SANTOS	28/09/1962	6
UREIA, HEMO, CREA, K, NA, MICAI, TSH				
29/01/2025	0159177	JOSE SEVERINO DA SILVA JUNIOR	05/05/1991	6
HEMO, TRI, COLES, HDL, LDL, VLDL, GLICO				
29/01/2025	0159178	PAULO JOAQUIM DOS SANTOS	22/04/1957	6
HBGLI, K, TGO, TGP, B12, VITAD, HEMO, TSH, CREA, TRI, URINA, COLES, HDL, LDL, VLDL GLICO, PSA				
29/01/2025	0159179	EDUARDO SUSSUMO ODASAKI	08/01/1978	6
HEMO, PSA, CA, CREA, HBGLI, K, NA, TRI, UREIA, B12, OCUL, TESTL, TGO, TGP, URINA COLES, HDL, LDL, VLDL, GLICO				
29/01/2025	0159180	LUIZ DE JESUS SILVA	31/07/1961	6
HBGLI, B12, VITAD, HEMO, OCUL, URICO, CREA, K, TRI, URINA, COLES, HDL, LDL, VLDL, GLICO				
29/01/2025	0159181	JULIANA LOPES LUZ	13/01/1998	6
HEMO, TOXG, TOXM, VDRL, URINA, HIV, GLICO				
29/01/2025	0159182	ELISABETE DA SILVA SANTOS	16/06/1959	6
VITAD				
31/01/2025	0159183	IGOR FELIPE RODRIGUES CAVALCANTE	02/11/1998	6
HEMO, ANTAG, ANTAM, HCV, HBSAG, ANTIS, VDRL				
31/01/2025	0159184	GERCINA MARIA DOS SANTOS	15/08/1939	6
HBGLI, K, B12, VITAD, HEMO, OCUL, TSH, URICO, CREA, TRI, URINA, COLES, HDL, LDL, VLDL GLICO				
31/01/2025	0159185	MARIA DO SOCORRO RODRIGUES DA SILVA	01/03/1963	6
URICO, HBGLI, TGO, TGP, B12, VITAD, HEMO, CREA, OCUL, TRI, URINA, COLES, HDL, LDL, VLDL GLICO				
31/01/2025	0159186	ANA CRISTINA MARIANO DO PRADO	11/02/1978	6
HCV, ANTAG, ANTAM, CA, HEMO, CREA, HBGLI, K, TRI, UREIA, HIVA, TSH, T4, T4L, TGO TGP, URINA, COLES, HDL, LDL, VLDL, GLICO, VDRL				
31/01/2025	0159187	HELTON DEODORO LOPES	22/09/1983	6
K, TGO, TGP, HEMO, TSH, URICO, HBGLI, TRI, URINA, COLES, HDL, LDL, VLDL, GLICO				

Pacientes por Data

LABORMED SERVICOS EM SAUDE LTDA

Convenio :

Periodo de 01-01-2025 a 31-01-2025

Data	Codigo	Paciente	Dt.Nasc	Convenio
31/01/2025	0159188	MICHELLY LIMA SILVA	19/08/1982	6
TGO, TGP, B12, VITAD, HEMO, TRI, COLES, HDL, LDL, VLDL, GLICO				
31/01/2025	0159189	CICERO MANOEL DE ARAUJO	25/06/1951	6
HBGLI, K, B12, VITAD, HEMO, PSA, OCUL, URICO, CREA, TRI, URINA, COLES, HDL, LDL, VLDL GLICO				
31/01/2025	0159190	BEATRIZ DE OLIVEIRA SANTOS	01/02/2000	6
TSH, T4L, T4, T3, TESTO, TESTL, TIRE, PROGE, ESTRA, INSUL				
31/01/2025	0159191	GIOVANNA OLIMPIA SILVA DOS SANTOS	02/12/2017	6
PPF, HBGLI, GLICO				
31/01/2025	0159192	GABRIEL GUILHERME SILVA DOS SANTOS	14/07/2011	6
HEMO, URINA, PPF				
31/01/2025	0159193	JULIA SENA CEZAR	17/01/1944	6
TSH, T4L, HBGLI				
31/01/2025	0159194	ELISABETE CONCEIÇAO DOS SANTOS SOQUETI	02/09/1962	6
CREA, TGO				
20/01/2025	0159247	THEREZINHA DA PENHA LIMA	25/08/1947	8
CA, P, K, NA, B12, HEMO, HCV, HBSAG, ANTIS, TSH, T4L, MG, VDRL, HIV, GLICO FOLIC				
20/01/2025	0159248	EDVANILSON FERREIRA DOS SANTOS	20/03/1989	8
TGO, TGP, TRI, UREIA, HEMO, URICO, CREA, URINA, HBGLI, COLES, HDL, LDL, VLDL, GLICO, PPF				
20/01/2025	0159249	VANESSA BUENO PENTEADO	12/08/1992	8
TGO, TGP, TRI, UREIA, HEMO, TSH, CREA, URINA, COLES, HDL, LDL, VLDL, GLICO, HBGLI				
20/01/2025	0159250	JOAO GILBERTO FREITAS	10/07/1969	8
TGO, TGP, TRI, UREIA, HEMO, PSA, CREA, URINA, COLES, HDL, LDL, VLDL, GLICO, HBGLI				
20/01/2025	0159251	PAULO CAMPOS SANTANA	25/01/1972	8
TGO, TGP, TRI, UREIA, HEMO, PSA, URICO, CREA, URINA, COLES, HDL, LDL, VLDL, GLICO, PPF HBGLI				
20/01/2025	0159252	JESSICA ARAUJO BISPO	23/12/1995	8
TGO, TGP, TRI, UREIA, HEMO, TSH, CREA, URINA, COLES, HDL, LDL, VLDL, GLICO, HBGLI				
20/01/2025	0159253	NUCELIA APARECIDA DA SILVA	05/04/1977	8
TGO, TGP, TRI, UREIA, HEMO, CREA, URINA, COLES, HDL, LDL, VLDL, GLICO, HBGLI				

Pacientes por Data

LABORMED SERVICOS EM SAUDE LTDA

Convenio :

Periodo de 01-01-2025 a 31-01-2025

Data	Codigo	Paciente	Dt.Nasc	Convenio
20/01/2025	0159254	AUDREY MENDES FLAUSINO	24/01/1991	8
COLES, HDL, LDL, VLDL, TRI, TGO, TGP, UREIA, HEMO, CREA, URINA, BILI, GLICO, PPF, HBGLI				
20/01/2025	0159255	JAILTON SANTANA SANTOS	18/11/1965	8
URICO, K, NA, TGO, TGP, HEMO, CREA, TSH, T4L, UREIA, TRI, COLES, HDL, LDL, VLDL GLICO, HBGLI, MICAI				
20/01/2025	0159256	MARIA MADALENA FERREIRA DA SILVA	13/06/1957	8
TGO, TGP, TRI, UREIA, HEMO, CREA, URINA, HBGLI, COLES, HDL, LDL, VLDL, OCUL, GLICO, PPF				
20/01/2025	0159257	MARIA DE FATIMA LEMOS DA COSTA	26/05/1949	8
URICO, K, NA, TGO, TGP, HEMO, TSH, T4L, UREIA, CREA, TRI, COLES, HDL, LDL, VLDL GLICO, HBGLI				
20/01/2025	0159258	RAPHAEL LEONARDO CELLINI	28/02/1992	8
TGO, TGP, TRI, UREIA, HEMO, URICO, CREA, URINA, PPF, COLES, HDL, LDL, VLDL, GLICO, HBGLI				
22/01/2025	0159261	PASCOALINA PIRES DOMINGUES	13/04/1947	8
TGO, TGP, TRI, UREIA, HEMO, TSH, T4L, CREA, URINA, COLES, HDL, LDL, VLDL, GLICO, HBGLI				
22/01/2025	0159262	MIKAELLY MONALISA SANTOS RIBEIRO	16/09/2003	8
HEMO, ABO, RH, GLICO, TOXG, TOXM, HIV, VDRL, HBSAG, ANTIS, URINA, PPF, HCV				
22/01/2025	0159263	EDILEUZA FERREIRA DA SILVA GARCIA	16/10/1964	8
CREA, GLICO, HBGLI, K, TGO, TGP, TRI, B12, VITAD, HEMO, TSH, T4L, COLES, HDL, LDL VLDL, MICAI, ZIN				
22/01/2025	0159264	CHLOE MONTEIRO PEREIRA	15/06/2018	8
FERRI, FE, TRI, HEMO, TSH, URINA, COLES, HDL, LDL, VLDL, GLICO, PPF				
22/01/2025	0159265	ALLANA MONTEIRO PEREIRA	18/07/2016	8
URINA, PPF				
22/01/2025	0159266	SELMA SOARES DE JESUS LINS	18/11/1982	8
COLES, HDL, LDL, VLDL, TRI				
22/01/2025	0159267	DAIANE CARNEIRO DA SILVA	30/10/1999	8
TGO, TGP, TRI, UREIA, HEMO, CREA, URINA, COLES, HDL, LDL, VLDL, GLICO, HBGLI				
22/01/2025	0159268	GRAZIELLA EUFRASIO PEREIRA	23/08/1983	8
TGO, TGP, TRI, UREIA, VITAD, HEMO, URICO, CREA, B12, ESTRA, FSH, TSH, URINA, HBGLI, COLES HDL, LDL, VLDL, GLICO				
22/01/2025	0159269	MARCIA DE JESUS REIS SANTOS	21/09/1965	8
TSH, T4L				

Pacientes por Data

LABORMED SERVICOS EM SAUDE LTDA

Convenio :

Periodo de 01-01-2025 a 31-01-2025

Data	Codigo	Paciente	Dt.Nasc	Convenio
22/01/2025	0159270	MARIA DO SOCORRO JACINTO DE ANDRADE	09/02/1966	8
URINA, UROC, ANT11				
22/01/2025	0159271	ODETE VARGAS DIAS	24/09/1944	8
URICO, K, NA, TGO, TGP, HEMO, TSH, T4L, UREIA, CREA, TRI, COLES, HDL, LDL, VLDL GLICO, HBGLI				
22/01/2025	0159272	GEOVANNA RAIANY KAUFFMAN DA SILVA	27/03/2008	8
HEMO, ABO, RH, TOXG, TOXM, RUIGG, RUIGM, HIV, VDRL, HBSAG, ANTIS, URINA, PPF, HCV				
31/01/2025	0159274	VANESSA KELLY DOS SANTOS	07/08/1978	8
HEMO, UREIA, CREA, URINA, UROC, ANT11, GLICO				
10/01/2025	0159327	ANDREIA VIEIRA DE SOUSA	05/12/1991	7
HEMO, GLICO, HBGLI, COLES, HDL, LDL, VLDL, TGO, TGP, CREA, UREIA, URICO, NA, K, TSH T3, T4L, VITAD, B12, URINA, TRI				
13/01/2025	0159328	JULIANO BORGES MIGUEL	07/06/2006	7
BK				
13/01/2025	0159329	MARILENE DO VALE RIBEIRO	14/11/1963	7
UREIA, CREA, TSH, VITAD, NA, K, URINA, PPF, HEMO, HBGLI, COLES, HDL, LDL, VLDL, TRI TGO, TGP, URICO				
13/01/2025	0159330	ALDELICIO PROFETA RIBEIRO NETO	13/10/1959	7
UREIA, CREA, PSA, URINA, PPF, HEMO, GLICO, HBGLI, COLES, HDL, LDL, VLDL, TRI, TGO, TGP URICO				
13/01/2025	0159331	CRISTIANE SOARES DA SILVA	04/08/2000	7
HBGLI, K, NA, TGO, TGP, UREIA, HEMO, URICO, CREA, TRI, URINA, COLES, HDL, LDL, VLDL GLICO				
13/01/2025	0159332	ISRAEL GUILHERME SOARES	29/08/1955	7
PSA, URINA, UROC, ANT11, HEMO, GLICO, CREA, UREIA, COLES, HDL, LDL, VLDL, TGO, TGP, GAMGT				
13/01/2025	0159333	CLEIDE CARVALHO COURA	30/01/1964	7
HEMO, GLICO, HBGLI, COLES, HDL, LDL, VLDL, TRI, TGO, TGP, URICO				
13/01/2025	0159334	HELIO PEREIRA	11/11/1973	7
UREIA, CREA, PSA, URINA, PPF, BILI, HEMO, GLICO, HBGLI, COLES, HDL, LDL, VLDL, TRI, TGO TGP, GAMGT, LIPAS				
13/01/2025	0159335	ANA PEDRO DE SOUZA	28/06/1948	7
HBGLI, K, NA, TGO, TGP, UREIA, VITAD, HEMO, URICO, CREA, TRI, COLES, HDL, LDL, VLDL GLICO				

Pacientes por Data

LABORMED SERVICOS EM SAUDE LTDA

Convenio :

Periodo de 01-01-2025 a 31-01-2025

Data	Codigo	Paciente	Dt.Nasc	Convenio
13/01/2025	0159336	RITA DOROTEIA GONCALVES CANDIDO	06/02/1951	7
URICO, CPK, TGO, TGP, HEMO, CLEAR, MICRO, UREIA, CREA, TRI, COLES, HDL, LDL, VLDL, GLICO HBGLI				
13/01/2025	0159337	SILVERIA GONCALVES CANDIDO OLIVEIRA	20/06/1972	7
HBGLI, TGO, TGP, UREIA, HEMO, CREA, TRI, COLES, HDL, LDL, VLDL, GLICO				
13/01/2025	0159338	PEDRO DANIEL CANDIDO	19/10/1945	7
HBGLI, K, NA, TGO, TGP, UREIA, B12, HEMO, PSA, TSH, URICO, CREA, TRI, VDRL, COLES HDL, LDL, VLDL, GLICO, FOLIC, HIV				
13/01/2025	0159339	JOSE EDSON BARBOSA DA SILVA	28/08/1965	7
UREIA, CREA, PSA, URINA, PPF, HEMO, GLICO, HBGLI, COLES, HDL, LDL, VLDL, TRI, TGO, TGP URICO				
13/01/2025	0159340	ALICE ELOI DA SILVA	07/02/1973	7
TGO, TGP, UREIA, VHS, HEMO, PCRT, FAN, LATEX, URICO, CREA, TRI, COLES, HDL, LDL, VLDL GLICO				
13/01/2025	0159341	DAYANE FEITOSA DA SILVA	21/07/1995	7
HEMO, GAMGT, URINA, UROC, ANT11, HIV, VDRL, HBSAG, ANTIS, TOXG, TOXM				
13/01/2025	0159342	AUGUSTO LIMA DE SOUZA	16/04/1955	7
HBGLI, K, NA, TGO, TGP, UREIA, HEMO, TSH, T4L, CREA, TRI, COLES, HDL, LDL, VLDL GLICO				
13/01/2025	0159343	ENELY GUERREIRO	27/02/1974	7
HEMO, TP, TTPA, NA, K, UREIA, CREA, GLICO, VITAD, B12, FOLIC, FE, FERRI, TRANF				
13/01/2025	0159344	ANTONIO MANOEL DE SOUZA	06/11/1955	7
URINA, UROC, ANT11				
13/01/2025	0159345	DEBORAH SOUSA DA SILVA	16/03/2000	7
HEMO, TOXG, TOXM, RUIGG, RUIGM, HBSAG, ANTIS, ABO, RH, HCV, GLICO, VDRL, URINA, HIV, UROC ANT11, PPF				
15/01/2025	0159346	NATHALIA CRISTINA SOUSA DE OLIVEIRA	15/06/1991	7
HBGLI, K, NA, TGO, TGP, UREIA, HEMO, URICO, CREA, TRI, URINA, COLES, HDL, LDL, VLDL GLICO				
15/01/2025	0159347	ISABEL CRISTINA GAETANO BUENO	10/01/1961	7
HEMO, UREIA, CREA, NA, K, TSH, T4L, TGO, TGP, CPK, HBGLI, GLICO, MICAI, MG, COLES HDL, LDL, VLDL, TRI, PCRT				
15/01/2025	0159348	RICARDO CALIXTO DA SILVA	11/09/1974	7
HBGLI, K, NA, TGO, TGP, UREIA, HEMO, PSA, URICO, CREA, TRI, URINA, COLES, HDL, LDL VLDL, GLICO				

Pacientes por Data

LABORMED SERVICOS EM SAUDE LTDA

Convenio :

Periodo de 01-01-2025 a 31-01-2025

Data	Codigo	Paciente	Dt.Nasc	Convenio
15/01/2025	0159349	SIMONE APARECIDA CALIXTO SANTIAGO	05/01/1979	7
HBGLI, TGO, TGP, UREIA, HEMO, ESTRA, FSH, LH, TSH, T4L, CREA, PROGE, TRI, COLES, HDL LDL, VLDL, GLICO				
15/01/2025	0159350	VIRGOLINO DOMINGOS BUENO FILHO	03/08/1957	7
PSA, URINA				
15/01/2025	0159351	ALESSANDRA ARAUJO DA SILVA	01/10/1976	7
HBGLI, K, NA, TGO, TGP, UREIA, HEMO, CREA, TRI, COLES, HDL, LDL, VLDL, GLICO				
15/01/2025	0159352	DANIELE DA SILVA RAFAEL DE ASSIS	11/05/1994	7
HBGLI, K, NA, TGO, TGP, UREIA, HEMO, URICO, CREA, TRI, PPF, COLES, HDL, LDL, VLDL GLICO, URINA				
15/01/2025	0159353	JOSE VALTER ANDRADE DOS SANTOS	04/04/1969	7
PPF				
15/01/2025	0159354	DONIZETE BARBOSA DA SILVA	01/05/1960	7
HBGLI, K, NA, TGO, TGP, UREIA, HEMO, PSA, URICO, CREA, TRI, COLES, HDL, LDL, VLDL GLICO				
15/01/2025	0159355	EVELYN SILVA LIMA	08/03/1989	7
HEMO, UREIA, CREA, TGO, TGP, FAL, GAMGT, VHS, FAN, LATEX, ASLO, PCRT, NA, K, MG GLICO, HBGLI, B12, FOLIC, FE, FERRI, AMILA, LIPAS				
15/01/2025	0159356	RENAN DA SILVA SANTOS	21/10/2009	7
HBGLI, K, NA, TGO, TGP, UREIA, HEMO, TSH, T4L, URICO, CREA, TRI, URINA, PPF, COLES HDL, LDL, VLDL, GLICO				
15/01/2025	0159357	HELOISA DA SILVA ARAUJO DE CARVALHO	14/10/1991	7
HEMO, GLICO, HBGLI, COLES, HDL, LDL, VLDL, TRI, TGO, TGP, GAMGT, URICO, UREIA, CREA, TSH VITAD, URINA, PPF, LATEX, FAN, ASLO, VHS, PCRT				
15/01/2025	0159358	MARIA DE LOURDES DA PAIXAO	09/02/1942	7
HBGLI, K, NA, TGO, TGP, UREIA, VHS, HEMO, PCRT, FAN, LATEX, CREA, TRI, PPF, COLES HDL, LDL, VLDL, GLICO				
15/01/2025	0159359	NICOLLY CRISTIANA PORTO DOS SANTOS	12/07/2007	7
TSH, T4L				
15/01/2025	0159360	AMANDA CRISTINA QUERUBINO	11/10/1998	7
HEMO, TOXG, TOXM, RUIGG, RUIGM, HBSAG, ANTIS, ABO, RH, HCV, GLICO, VDRL, URINA, HIV, UROC ANT11, PPF				
15/01/2025	0159361	DOMINGOS CORREIA	07/06/2000	7
BK2				

Pacientes por Data

LABORMED SERVICOS EM SAUDE LTDA

Convenio :

Periodo de 01-01-2025 a 31-01-2025

Data	Codigo	Paciente	Dt.Nasc	Convenio
15/01/2025	0159362	JUCIVANDO DA SILVA SALES	21/06/1994	7
HIV, VDRL, HCV, HBSAG, ANTIS, ABO, RH				
16/01/2025	0159363	FERNANDO DA SILVA RIBEIRO	09/11/1980	7
GAMGT, K, TGO, TGP, UREIA, HEMO, CREA, NA				
17/01/2025	0159364	JOSE FELICIANO DA FONSECA	09/06/1950	7
CREA, TGO, TGP, UREIA, HEMO, PSA, OCUL, TRI, OCUL, COLES, HDL, LDL, VLDL, GLICO				
17/01/2025	0159365	URIAN JUNIOR SOARES ALVES SILVA	14/01/2022	7
HEMO, GLICO, FE, FERRI, UREIA, CREA, URINA, PPF				
17/01/2025	0159366	VERA LUCIA DA LUZ	16/09/1971	7
HBGLI, TGO, TGP, UREIA, HEMO, TSH, CREA, TRI, URINA, COLES, HDL, LDL, VLDL, GLICO, UROC ANT11				
17/01/2025	0159367	PATRICIA PEREIRA FRANCO DOS SANTOS	22/12/1983	7
HEMO, GLICO, TSH, T4L, UROC, ANT11, HIV, VDRL, HBSAG, ANTIS, HCV, URINA				
17/01/2025	0159368	ANTONIO DE JESUS SOUZA	13/06/1949	7
HBGLI, K, NA, TGO, TGP, UREIA, HEMO, PSA, URICO, CREA, TRI, COLES, HDL, LDL, VLDL GLICO				
17/01/2025	0159369	RIHANNA BARBOSA LEAO	02/01/2010	7
FERRI, FE, TRI, HEMO, PPF, COLES, HDL, LDL, VLDL, GLICO				
17/01/2025	0159370	SABRINNA BARBOSA LEAO	15/07/2007	7
ABO, RH, TGO, TGP, UREIA, HEMO, CREA, TRI, COLES, HDL, LDL, VLDL, GLICO				
17/01/2025	0159371	AFONSO LUIZ PEREIRA	24/11/1953	7
HBGLI, K, NA, TGO, TGP, UREIA, HEMO, PSA, URICO, CREA, TRI, COLES, HDL, LDL, VLDL GLICO				
17/01/2025	0159372	MAURICIO APARECIDO ROMAO	30/01/1960	7
HBGLI, K, NA, TGO, TGP, UREIA, HEMO, PSA, URICO, CREA, TRI, COLES, HDL, LDL, VLDL GLICO				
17/01/2025	0159373	MARIA DE FATIMA SANTOS ROMAO	13/08/1962	7
HBGLI, K, NA, TGO, TGP, UREIA, HEMO, FSH, LH, TSH, PROLA, T4L, CREA, TRI, COLES HDL, LDL, VLDL, GLICO, INSUL				
17/01/2025	0159374	FELIPE VENTURA DE OLIVEIRA	23/03/2009	7
HEMO, GLICO, CREA, UREIA, TGO, TGP, GAMGT, COLES, HDL, LDL, VLDL, TRI, PPF				

Pacientes por Data

LABORMED SERVICOS EM SAUDE LTDA

Convenio :

Periodo de 01-01-2025 a 31-01-2025

Data	Codigo	Paciente	Dt.Nasc	Convenio
17/01/2025	0159375	LEONILIA VENTURA DE SOUSA	05/01/1967	7
HEMO, GLICO, CREA, UREIA, TGO, TGP, GAMGT, FIBRI, COLES, HDL, LDL, VLDL, TRI, TP, TTPA				
17/01/2025	0159376	LEILA SIMONY SILVA GOMES	15/06/1975	7
HBGLI, K, NA, TGO, TGP, UREIA, HEMO, TSH, T4L, URICO, CREA, TRI, COLES, HDL, LDL VLDL, GLICO				
17/01/2025	0159377	APARECIDA FERREIRA DE OLIVEIRA	03/11/1954	7
CREA, GAMGT, TGO, TGP, TRI, HEMO, T4L, URICO, UREIA, TSH, T3, COLES, HDL, LDL, VLDL GLICO, HBGLI, INSUL				
17/01/2025	0159378	REBECA GOMES DE OLIVEIRA	18/06/2000	7
GLICO, HBGLI, FSH, LH, PROGE, SDHEA, TP, TTPA, PROLA, TSH, T4L, BHCG				
17/01/2025	0159379	CONCEICAO DE MARIA MARQUES PEDREIRA	01/09/1957	7
HBGLI, K, NA, TGO, TGP, UREIA, VITAD, HEMO, TSH, CREA, TRI, COLES, HDL, LDL, VLDL GLICO				
17/01/2025	0159380	REGINA DA SILVA	18/07/1971	7
HBGLI, K, NA, TGO, TGP, UREIA, HEMO, TSH, URICO, CREA, TRI, COLES, HDL, LDL, VLDL GLICO				
17/01/2025	0159381	ANA PAULA ALVES DE OLIVEIRA	13/07/1998	7
HEMO, CREA, UREIA, TGO, TGP, COLES, HDL, LDL, VLDL, TRI, GLICO, URINA, UROC, ANT11				
17/01/2025	0159382	JOAO PAULO DOS SANTOS RIBEIRO	09/05/1983	7
URICO, CREA, TRI, UREIA, HEMO, TGO, TGP, COLES, HDL, LDL, VLDL, GLICO				
20/01/2025	0159384	LUCILENE SOARES ALVES	07/05/1983	7
HBGLI, TGO, TGP, UREIA, HEMO, TSH, T4L, CREA, TRI, COLES, HDL, LDL, VLDL, GLICO				
20/01/2025	0159385	LOURDES DE FATIMA DA SILVA	17/04/1963	7
HBGLI, K, NA, TGO, TGP, UREIA, HEMO, TSH, T4L, CREA, TRI, COLES, HDL, LDL, VLDL GLICO				
20/01/2025	0159386	KLEBER MOREIRA DA SILVA	27/07/1978	7
HBGLI, TGO, TGP, UREIA, HEMO, PSA, CREA, TRI, COLES, HDL, LDL, VLDL, GLICO				
20/01/2025	0159387	GILDETE LUZ CORDEIRO SILVA	08/07/1964	7
HBGLI, K, NA, TGO, TGP, UREIA, HEMO, URICO, CREA, TRI, URINA, PPF, COLES, HDL, LDL VLDL, GLICO				
20/01/2025	0159388	JOAQUIM BORGES DE MATOS	16/08/1964	7
HBGLI, K, NA, TGO, TGP, UREIA, HEMO, PSA, URICO, CREA, TRI, COLES, HDL, LDL, VLDL GLICO				

Pacientes por Data

LABORMED SERVICOS EM SAUDE LTDA

Convenio :

Periodo de 01-01-2025 a 31-01-2025

Data	Codigo	Paciente	Dt.Nasc	Convenio
20/01/2025	0159389	ALEX DA SILVA DE SOUZA	18/02/1975	7
HBGLI, K, NA, TGO, TGP, UREIA, HEMO, PSA, URICO, CREA, TRI, COLES, HDL, LDL, VLDL GLICO				
20/01/2025	0159390	ILDONETE DA SILVA ALVES	15/03/1956	7
HBGLI, K, NA, TGO, TGP, UREIA, HEMO, URICO, CREA, TRI, URINA, COLES, HDL, LDL, VLDL GLICO				
20/01/2025	0159391	DANILO SILVA MORAES	02/04/1987	7
HBGLI, K, NA, TGO, TGP, UREIA, HEMO, URICO, CREA, TRI, COLES, HDL, LDL, VLDL, GLICO				
20/01/2025	0159392	ANTONIO PITONDO	24/10/1948	7
HEMO, LATEX, CREA, TGO, TGP, VHS				
20/01/2025	0159393	NAIR PINHEIRO DA SILVA	20/02/1939	7
HBGLI, K, NA, TGO, TGP, UREIA, HEMO, TSH, T4L, URICO, CREA, TRI, URINA, PPF, COLES HDL, LDL, VLDL, GLICO				
20/01/2025	0159394	BENI MARIA DA SILVA FERNANDES	14/03/1961	7
HBGLI, K, NA, TGO, TGP, UREIA, HEMO, URICO, CREA, TRI, URINA, PPF, COLES, HDL, LDL VLDL, GLICO				
20/01/2025	0159395	JULIA SARA GOMES CONSTANTINO	29/11/2003	7
HEMO, TOXG, TOXM, RUIGG, RUIGM, HBSAG, ANTIS, ABO, RH, GLICO, VDRL, HIV, URINA, UROC, ANT11 PPF				
20/01/2025	0159396	VITOR SOARES DOS REIS	04/01/1995	7
HIV, VDRL, HBSAG, ANTIS, HCV, ABO, RH				
20/01/2025	0159397	LUIZ PROCOPIO DA CONCEICAO	17/10/1955	7
HBGLI, K, NA, TGO, TGP, UREIA, HEMO, PSA, URICO, CREA, TRI, COLES, HDL, LDL, VLDL GLICO				
20/01/2025	0159402	LUZIA DA SILVA	28/08/1952	7
UROC, ANT11, HBGLI, K, NA, TGO, TGP, UREIA, VITAD, HEMO, PSA, URICO, CREA, TRI, COLES HDL, LDL, VLDL, GLICO, URINA				
20/01/2025	0159403	ELIELMA ALMER DE SOUZA	09/12/1987	7
HEMO, GLICO, HBGLI, COLES, HDL, LDL, VLDL, TRI, TGO, TGP, URICO, GAMGT, TSH, URINA, PPF UREIA, CREA				
22/01/2025	0159404	AMERICO ANTONIO DE ALMEIDA	09/07/1959	7
UREIA, CREA, PSA, URINA, OCUL, HEMO, GLICO, HBGLI, COLES, HDL, LDL, VLDL, TRI, TGO, TGP URICO				

Pacientes por Data

LABORMED SERVICOS EM SAUDE LTDA

Convenio :

Periodo de 01-01-2025 a 31-01-2025

Data	Codigo	Paciente	Dt.Nasc	Convenio
22/01/2025	0159405	SABRINA APARECIDA MARCELINO DA SILVA	17/12/2003	7
HEMO, TSH, T4L, URINA, UROC, ANT11, HIV, VDRL, TOXG, TOXM, HBSAG, ANTIS, HCV, GLICO				
22/01/2025	0159406	MARIA LUIZA ALVES DE SIQUEIRA	06/07/1952	7
HBGLI, K, NA, TGO, TGP, UREIA, HEMO, URICO, CREA, TRI, COLES, HDL, LDL, VLDL, GLICO				
03/01/2025	0159419	APARECIDA RITA SOARES MARIANO	07/02/1969	9
HEMO, COLES, HDL, LDL, VLDL, TRI, GLICO, TGO, TGP, URINA, UREIA, CREA, TSH				
03/01/2025	0159420	LUCIANA MARIANO COLACIO	28/03/1972	9
TGO, TGP, TRI, UREIA, HEMO, ESTRA, FSH, LH, TSH, CREA, URINA, COLES, HDL, LDL, VLDL GLICO				
03/01/2025	0159421	DIRCELENE APARECIDA DA SILVA	18/11/1967	9
TGO, TGP, TRI, UREIA, B12, VITAD, HEMO, TSH, CREA, URINA, COLES, HDL, LDL, VLDL, GLICO				
03/01/2025	0159422	KARINA FATIMA DA SILVA FERNANDES	09/07/1989	9
ALFA, ESTRA, FSH, LH, SDHEA, TESTO, TSH, T4L				
03/01/2025	0159423	ANA PAULA BANDEIRA	12/01/1982	9
HEMO, UREIA, CREA, COLES, HDL, LDL, VLDL, TRI, TGO, TGP, GLICO, URINA				
03/01/2025	0159424	ISABELLE TOSSATO LOURENCO	23/03/2006	9
HEMO, COLES, HDL, LDL, VLDL, TGO, TGP, UREIA, CREA, URINA, VITAD, TSH				
03/01/2025	0159425	LUIZ HENRIQUE FERNANDES TOSSATO DE LIMA	02/10/2018	9
TGO, TGP, TRI, UREIA, HEMO, TSH, CREA, URINA, PPF, PPF2, COLES, HDL, LDL, VLDL, GLICO				
03/01/2025	0159426	DANIELA RAMOS VALERIANO	05/05/1999	9
B12, VITAD, ELEHB, HEMO, TOXG, TOXM, ANTAG, ANTAM, RUIGG, RUIGM, TSH, T4L, VDRL, URINA, ABO RH, PPF, HIV, TPO, GLICO, UROC, ANT11				
03/01/2025	0159427	MARIA ALICE MACHADO LOPES	04/08/1946	9
B12, VITAD, HEMO, TSH, T4L				
03/01/2025	0159428	SUELEN SANTOS NOVO	22/01/1991	9
TGO, TGP, TRI, UREIA, HEMO, CREA, URINA, COLES, HDL, LDL, VLDL, GLICO				
03/01/2025	0159429	MARIA EDUARDA LOURENCO DOS SANTOS	28/11/2005	9
FERRI, TGO, TGP, TRI, UREIA, HEMO, TSH, CREA, URINA, FE, COLES, HDL, LDL, VLDL, GLICO FOLIC				
03/01/2025	0159430	JOSE CARVALHO DOS SANTOS	22/08/1951	9
TGO, TGP, TRI, UREIA, HEMO, PSA, OCUL, CREA, URINA, COLES, HDL, LDL, VLDL, GLICO				

Pacientes por Data

LABORMED SERVICOS EM SAUDE LTDA

Convenio :

Periodo de 01-01-2025 a 31-01-2025

Data	Codigo	Paciente	Dt.Nasc	Convenio
03/01/2025	0159431	MARLI DE LIMA DOS PASSOS	09/07/1954	9
GLICO, HBGLI, MG, K, NA, B12, VITAD, HEMO, TSH, T4L, COLES, HDL, LDL, VLDL, MICAI PTH				
03/01/2025	0159432	GABRIEL GONCALVES COSTA	08/11/2012	9
FERRI, TGO, TGP, TRI, UREIA, HEMO, TSH, CREA, URINA, PPF, COLES, HDL, LDL, VLDL, GLICO				
03/01/2025	0159433	JULIANA TEIXEIRA CARDOSO COSTA	12/09/1980	9
HBGLI, K, NA, TGO, TGP, TRI, B12, VITAD, HEMO, CEA, OCUL, ESTRA, FSH, TSH, T4L CREA, UREIA, URINA, COLES, HDL, LDL, VLDL, UROC, ANT11, GLICO, PPF				
03/01/2025	0159434	VALERIA SILVA AGUIAR	12/01/1974	9
CREA, GLICO, HBGLI, TGP, TRI, B12, VITAD, HEMO, TSH, T4L, COLES, HDL, LDL, VLDL				
03/01/2025	0159435	MARIA DE LOURDES DOS SANTOS	22/06/1955	9
CPK, TGO, TGP				
24/01/2025	0159436	KATHLEEN LIMA SANTOS	25/04/2006	9
VITAD, B12, ELEHB, HEMO, TOXG, TOXM, ANTAG, ANTAM, RUIGG, RUIGM, TSH, T4L, HCV, ABO, RH GLICO, VDRL, URINA, PPF, HIV, TPO, UROC, ANT11				
24/01/2025	0159437	IONICE APARECIDA INACIO	23/09/1946	9
HBGLI, TGP, UREIA, HEMO, TSH, T4L, URICO, CA, CREA, TGO, TRI, URINA, COLES, HDL, LDL VLDL, GLICO				
24/01/2025	0159438	ISABEL DA SILVA SILVERIO	09/07/1951	9
HBGLI, TGP, UREIA, HEMO, URICO, CA, CREA, TGO, TRI, URINA, COLES, HDL, LDL, VLDL, GLICO				
24/01/2025	0159439	CLAUDIA DO VALE SCHNEIDER SILVA	21/01/1999	9
HBGLI, TRI, VITAD, HEMO, URINA, COLES, HDL, LDL, VLDL, GLICO				
24/01/2025	0159440	NAIR FRANCISCO	08/07/1957	9
URICO, CPK, MG, K, NA, TGO, TGP, HEMO, TSH, T4L, UREIA, CREA, TRI, COLES, HDL LDL, VLDL, GLICO, HBGLI				
24/01/2025	0159441	CARLOS ADRIANO DE LIMA	14/07/1986	9
HBGLI, TGP, UREIA, HEMO, URICO, CA, CREA, TGO, TRI, URINA, COLES, HDL, LDL, VLDL, GLICO				
24/01/2025	0159442	VALDOMIRO MARQUES DOS REIS	20/10/1957	9
HBGLI, TGP, UREIA, HEMO, TSH, T4L, URICO, CA, CREA, TGO, TRI, URINA, COLES, HDL, LDL VLDL, GLICO				
24/01/2025	0159443	OLIVER DE LANA DA SILVA	05/10/2020	9
HEMO, RUIGG, RUIGM, TOXG, TOXM, CITGG, CITM				

Pacientes por Data

LABORMED SERVICOS EM SAUDE LTDA

Convenio :

Periodo de 01-01-2025 a 31-01-2025

Data	Codigo	Paciente	Dt.Nasc	Convenio
10/01/2025	0159444	VANESSA GONCALVES DA SILVA	12/11/1999	9
B12, VITAD, ELEHB, HEMO, TOXG, TOXM, ANTAG, ANTAM, RUIGG, RUIGM, TSH, T4L, HCV, ABO, RH VDRL, PPF, HIV, TPO, GLICO, UROC, ANT11, URINA				
10/01/2025	0159445	CLEUSA DANIEL MIYAMOTO	03/06/1972	9
CA, HBGLI, LIPAS, K, NA, TGO, TGP, TRI, UREIA, B12, VITAD, HEMO, OCUL, FSH, TESTO T4L, CREA, CEA, TSH, T4, AMILA, URINA, COLES, HDL, LDL, VLDL, UROC, ANT11				
10/01/2025	0159446	FATIMA BAPTISTA DE SOUZA	08/10/1961	9
OCUL				
10/01/2025	0159447	MARIA APARECIDA MOREIRA ANTONIO	07/07/1951	9
HBGLI, K, NA, TGO, TGP, UREIA, VITAD, HEMO, TSH, T4L, URICO, CREA, TRI, URINA, PPF COLES, HDL, LDL, VLDL, GLICO				
10/01/2025	0159448	MARIA HELENA DIAS MOURA SANTOS	16/03/1960	9
UREIA, HEMO, URICO, CREA, TRI, URINA, COLES, HDL, LDL, VLDL, GLICO				
10/01/2025	0159449	EDIMAR VIEIRA DE ALMEIDA	27/11/1983	9
COLES, HDL, LDL, VLDL, TRI				
10/01/2025	0159450	DJANE SOARES DA SILVA	02/07/1978	9
BILI, HBGLI, K, NA, TGO, TGP, TRI, B12, VITAD, HEMO, OCUL, ESTRA, FSH, TSH, T4L CREA, UREIA, CEA, URINA, COLES, HDL, LDL, VLDL, GLICO, PPF				
10/01/2025	0159451	YURI RODRIGUES DA SILVA DIAS	01/08/2007	9
K, TGO, TGP, TRI, UREIA, HEMO, TSH, CREA, NA, URINA, COLES, HDL, LDL, VLDL, GLICO				
10/01/2025	0159452	LOURDES HONORATO DA SILVA MARTINS	04/08/1946	9
BILI, HBGLI, K, NA, TGO, TGP, TRI, B12, VITAD, HEMO, CEA, OCUL, CA, CREA, UREIA URINA, COLES, HDL, LDL, VLDL, GLICO, PPF				
10/01/2025	0159453	ROSANE DOS SANTOS MOREIRA VENTURA	30/09/1978	9
ESTRA, FSH				
10/01/2025	0159454	NADIR BENEDITA DA COSTA	25/01/1971	9
CPK, TSH				
10/01/2025	0159455	MARIA ALVES DOS SANTOS BOCCUCCI	20/06/1938	9
TGO, TGP, TRI, UREIA, B12, VITAD, HEMO, TSH, CREA, URINA, COLES, HDL, LDL, VLDL, GLICO				
10/01/2025	0159456	LILIAN APARECIDA DA SILVA	07/11/1993	9
TGO, TGP, TRI, UREIA, HEMO, TSH, CREA, URINA, COLES, HDL, LDL, VLDL, GLICO				

Pacientes por Data

LABORMED SERVICOS EM SAUDE LTDA

Convenio :

Periodo de 01-01-2025 a 31-01-2025

Data	Codigo	Paciente	Dt.Nasc	Convenio
08/01/2025	0159457	REBECA LOUISE FERREIRA TIAGO	20/01/2003	9
HBGLI, K, NA, TGO, TGP, TRI, B12, VITAD, HEMO, TSH, T4L, CREA, UREIA, URINA, COLES HDL, LDL, VLDL, GLICO, UROC, ANT11				
08/01/2025	0159458	JOSE FONTES	20/09/1952	9
URICO, K, NA, TGO, TGP, HEMO, TSH, T4L, UREIA, CREA, TRI, COLES, HDL, LDL, VLDL GLICO, HBGLI, MICAI, PSA				
08/01/2025	0159459	OSMAR RIBEIRO DE SENA	21/12/1955	9
TGP, UREIA, HEMO, OCUL, URICO, CA, CREA, TGO, TRI, PSA, URINA, COLES, HDL, LDL, VLDL GLICO				
08/01/2025	0159460	ANTONIO DONIZETE FERREIRA	19/03/1963	9
P, TGO, TGP, TRI, UREIA, HEMO, PSA, URICO, CREA, URINA, COLES, HDL, LDL, VLDL, GLICO				
08/01/2025	0159461	MARIANA FREITAS	12/04/2006	9
B12, VITAD, ELEHB, HEMO, TOXG, TOXM, ANTAG, ANTAM, RUIGG, RUIGM, TSH, T4L, HCV, ABO, RH VDRL, URINA, PPF, HIV, TPO, GLICO, UROC, ANT11				
08/01/2025	0159462	MARIA LUCIA ALMEIDA SANTOS DA SILVA	13/05/1975	9
CA, FERRI, TRI, UREIA, B12, VITAD, HEMO, TSH, CREA, FSH, LH, ESTRA, VHS, URINA, LATEX COLES, HDL, LDL, VLDL, FAN, GLICO				
08/01/2025	0159463	LUCIANA OLIVEIRA DE SOUZA FELISBERTO	21/03/1979	9
TGP, UREIA, HEMO, URICO, CA, CREA, TGO, TRI, URINA, COLES, HDL, LDL, VLDL, GLICO				
08/01/2025	0159464	IVONE MARIA DOS SANTOS	27/07/1949	9
HBGLI, UREIA, HEMO, URICO, CA, CREA, TRI, URINA, COLES, HDL, LDL, VLDL, GLICO				
08/01/2025	0159465	MARIA JOSE DE ARAUJO SANTOS	07/12/1963	9
HEMO, UREIA, CREA, TGO, TGP, GLICO, TSH, COLES, HDL, LDL, VLDL, TRI, VITAD, URINA				
08/01/2025	0159466	MARINA LIMA DOS SANTOS	13/05/1966	9
TGO, TGP, TRI, UREIA, B12, VITAD, HEMO, TSH, CREA, OCUL, URINA, COLES, HDL, LDL, VLDL GLICO				
08/01/2025	0159467	JOSE DOS SANTOS FILHO	12/11/1965	9
K, TGO, TGP, TRI, UREIA, HEMO, PSA, URICO, CREA, NA, URINA, COLES, HDL, LDL, VLDL GLICO				
08/01/2025	0159468	APARECIDA HERNANDES DE BARROS	07/09/1968	9
FERRI, TGO, TGP, TRI, UREIA, B12, VITAD, HEMO, TSH, CREA, URINA, COLES, HDL, LDL, VLDL GLICO, FOLIC				
08/01/2025	0159469	LORENZO PEREIRA DOS SANTOS	27/11/2018	9
CREA, FERRI, FE, UREIA, HEMO, URINA, GLICO, PPF				

Pacientes por Data

LABORMED SERVICOS EM SAUDE LTDA

Convenio :

Periodo de 01-01-2025 a 31-01-2025

Data	Codigo	Paciente	Dt.Nasc	Convenio
08/01/2025	0159470	RUBENS PEREIRA DOS SANTOS	27/02/1965	9
TGP, UREIA, HEMO, TESTL, URICO, CA, CREA, TGO, TRI, URINA, COLES, HDL, LDL, VLDL, GLICO				
06/01/2025	0159471	DANIEL JACINTO SANTOS DA SILVA	20/05/1991	9
TGO, TGP, TRI, UREIA, B12, HEMO, TSH, TESTL, T4L, CREA, URINA, COLES, HDL, LDL, VLDL GLICO				
06/01/2025	0159472	ELOISO BATISTA MAGALHAES	28/02/1958	9
HBGLI, TGO, TGP, TRI, UREIA, HEMO, PSA, CREA, URINA, COLES, HDL, LDL, VLDL, GLICO, OCUL				
06/01/2025	0159473	DANIELY APARECIDA FUDA SILVA	11/09/1986	9
B12, VITAD, ELEHB, HEMO, TOXG, TOXM, ANTAG, ANTAM, RUIGG, RUIGM, TSH, T4L, HCV, ABO, RH VDRL, URINA, PPF, HIV, TPO, GLICO, UROC, ANT11				
06/01/2025	0159474	JOSE PAULINO DA SILVA	16/10/1947	9
URICO, CPK, K, NA, TGO, TGP, HEMO, UREIA, CREA, TRI, COLES, HDL, LDL, VLDL, GLICO MICAI, TSH, T4L, HBGLI				
06/01/2025	0159475	PAULO HENRIQUE DA SILVA	10/05/1982	9
HBGLI, TGO, TGP, TRI, UREIA, VITAD, HEMO, PSA, TESTL, URICO, CREA, B12, URINA, FERRI, COLES HDL, LDL, VLDL, GLICO				
06/01/2025	0159476	VICTOR LEINAD DA SILVA RAMOS	18/12/2005	9
PCRT, HCV, HIV, VDRL				
06/01/2025	0159477	ISABEL GONCALVES	04/03/1978	9
FERRI, TGO, TGP, TRI, UREIA, HEMO, TSH, CREA, URINA, FE, COLES, HDL, LDL, VLDL, GLICO				
06/01/2025	0159478	PEDRO VIEIRA DA SILVA	04/03/1978	9
UREIA, HEMO, URICO, CREA, TRI, PSA, URINA, COLES, HDL, LDL, VLDL, GLICO				
06/01/2025	0159479	DALINE LIMA QUIRINO	25/07/1995	9
TGO, TGP, TRI, UREIA, VITAD, HEMO, TSH, CREA, URINA, COLES, HDL, LDL, VLDL, GLICO				
06/01/2025	0159480	LORENA VITORIA NASCIMENTO	28/09/2023	9
CREA, FERRI, FE, UREIA, HEMO, TSH, URINA, GLICO, PPF				
06/01/2025	0159481	GENIVALDO JESUS NASCIMENTO	31/10/1968	9
HEMO, CREA, TGO, TGP				
06/01/2025	0159482	ANDREIA MOURA MARIANO	12/05/1980	9
TGP, UREIA, HEMO, TSH, T4L, URICO, CA, CREA, TGO, TRI, URINA, COLES, HDL, LDL, VLDL GLICO				

Pacientes por Data

LABORMED SERVICOS EM SAUDE LTDA

Convenio :

Periodo de 01-01-2025 a 31-01-2025

Data	Codigo	Paciente	Dt.Nasc	Convenio
06/01/2025	0159483	DANIEL ANTONIO LAURINDO BARROS	24/07/1985	9
TGO, TGP, TRI, UREIA, HEMO, TSH, CREA, URINA, COLES, HDL, LDL, VLDL, GLICO				
06/01/2025	0159484	DALVA APARECIDA DA SILVA BARROS	04/10/1966	9
TGO, TGP, TRI, UREIA, HEMO, HCV, CREA, URINA, COLES, HDL, LDL, VLDL, GLICO				
06/01/2025	0159485	MARIA MADALENA FERNANDES AMORIM	19/07/1951	9
BILI, CA, HBGLI, K, NA, TGO, TGP, B12, VITAD, HEMO, CEA, OCUL, TSH, T4L, ZIN CREA, P, TRI, UREIA, URINA, COLES, HDL, LDL, VLDL, UROC, ANT11, GLICO				
03/01/2025	0159486	BRUNO SOARES MARIANO	10/08/1995	9
CREA, GAMGT, TGO, TGP, TRI, HEMO, T4L, URICO, UREIA, TSH, T3, COLES, HDL, LDL, VLDL GLICO, HBGLI, INSUL				
06/01/2025	0159487	BRUNO SANTOS CUPERTINO	25/05/1993	INF
UREIA, CREA, TGO, TGP, URINA				
20/01/2025	0159488	MARIA LUCIA SANTOS	15/01/1971	INF
HEMO, TGO, TGP, P, NA, K, UREIA, CREA, COLES, HDL, LDL, VLDL, TRI, GLICO, GAMGT CA, URINA, CPK, URICO				
20/01/2025	0159489	WILLIAN FABIANO REIS BRITO	14/12/1977	INF
VDRL				
27/01/2025	0159490	JOSE ROBERTO VIANA DOS SANTOS	10/10/1978	INF
BK				
27/01/2025	0159491	VALDIR PEREIRA DA SILVA	17/05/1947	INF
HIVA				
27/01/2025	0159492	ROGERIO SOARES DA COSTA	30/05/1989	INF
VDRL				
27/01/2025	0159493	ISABEL DA ROCHA OLIVEIRA	07/10/1967	INF
HEMO, ALFA, GAMGT, TGO, TGP, CREA, ANTAG, ANTAM				
27/01/2025	0159494	FABIANE SOARES XAVIER DOS SANTOS	20/05/1981	INF
UREIA, CREA, TGO, TGP, URINA				
29/01/2025	0159495	VERA LUCIA DE PAULA	05/07/1971	INF
HEMO, TGO, TGP, P, UREIA, CREA, NA, K, COLES, HDL, LDL, VLDL, TRI, GLICO, GAMGT CA, URICO, CPK, URINA				
29/01/2025	0159496	OVIDIO XAVIER DE OLIVEIRA JUNIOR	07/11/1981	INF
HEMO, TGO, TGP, P, UREIA, CREA, NA, K, COLES, HDL, LDL, VLDL, TRI, GLICO, GAMGT CA, URICO, CPK, URINA, VDRL, PSA, ANTAG, ANTAM, ANTIS				

Pacientes por Data

LABORMED SERVICOS EM SAUDE LTDA

Convenio :

Periodo de 01-01-2025 a 31-01-2025

Data	Codigo	Paciente	Dt.Nasc	Convenio
29/01/2025	0159497	ARMANDO FRANCISCO DA COSTA	09/06/1965	INF
HEMO, TGO, TGP, GAMGT, UREIA, CREA, TSH, T4L, ANTIS, HBSAG, HBE, PROT, FAL, BILI, HCV				
29/01/2025	0159498	MARCELO MIRANDA DOS SANTOS	09/12/1973	INF
HEMO, TGO, TGP, P, UREIA, CREA, K, NA, COLES, HDL, LDL, VLDL, TRI, GLICO, GAMGT CA, URINA, CPK, URICO, PSA, DHL				
29/01/2025	0159499	MARIA AUXILIADORA DOS REIS SOUZA	02/06/1959	INF
HEMO, TGO, TGP, P, UREIA, CREA, NA, K, COLES, HDL, LDL, VLDL, TRI, GLICO, GAMGT CA, URICO, CPK, URINA				
29/01/2025	0159500	JOSE ROBERTTO VIANA DOS SANTOS	10/10/1978	INF
BK2				
31/01/2025	0159501	RONALDO DA ROCHA SANTOS	13/09/1986	INF
VDRL				
31/01/2025	0159502	ANTONIO ALVARO PINTO DE OLIVEIRA	28/06/1958	INF
VDRL				
31/01/2025	0159503	FERNANDA LUIZA DA SILVA	19/06/1982	INF
BK				
27/01/2025	0159538	LOIDE CAMPOS	06/12/1946	INF
GLICO, HBGLI				
23/01/2025	0159539	WILLIAM LOMBARDI	24/07/1990	INF
VDRL				
23/01/2025	0159540	PAULO JUNIOR DE SOUZA ALVES	22/07/1993	INF
HEMO, TGO, TGP, P, UREIA, CREA, NA, K, COLES, HDL, LDL, VLDL, TRI, GLICO, GAMGT CA, URICO, CPK, URINA, ANTAG, ANTAM, ANTIS, HIVA				
23/01/2025	0159541	CRISTIANO RODRIGUES SANTOS	24/10/1975	INF
HEMO, TGO, TGP, P, NA, K, UREIA, CREA, COLES, HDL, LDL, VLDL, TRI, GLICO, GAMGT CA, URINA, CPK, URICO, VDRL				
23/01/2025	0159542	JOSE EDILSON DA SILVA	15/09/1979	INF
HEMO, TGO, TGP, P, UREIA, CREA, NA, K, COLES, HDL, LDL, VLDL, TRI, GLICO, GAMGT CA, URICO, CPK, URINA				
23/01/2025	0159543	DAVID RODRIGUES DE FARIA JUNIOR	27/11/1998	INF
HEMO, TGO, TGP, P, UREIA, CREA, NA, K, COLES, HDL, LDL, VLDL, TRI, GLICO, GAMGT CA, URICO, CPK, URINA, ANTAG, ANTAM, ANTIS, HIVA				

Pacientes por Data

LABORMED SERVICOS EM SAUDE LTDA

Convenio :

Periodo de 01-01-2025 a 31-01-2025

Data	Codigo	Paciente	Dt.Nasc	Convenio
23/01/2025	0159544	FELIPE CABRAL DE SOUZA	26/07/1988	INF
HEMO, TGO, TGP, P, NA, K, UREIA, CREA, COLES, HDL, LDL, VLDL, TRI, GLICO, GAMGT CA, URINA, CPK, URICO, VDRL				
23/01/2025	0159545	ROBERTO FELIX DOS SANTOS	04/02/1976	INF
HEMO, TGO, TGP, P, UREIA, CREA, NA, K, COLES, HDL, LDL, VLDL, TRI, GLICO, GAMGT CA, URICO, CPK, URINA				
22/01/2025	0159546	GABRIELA EDUARDA SILVA CARVALHO	14/08/2000	INF
UREIA, CREA, TGO, TGP, URINA, VDRL, ANTIS, HBGLI, TSH, HEMO				
22/01/2025	0159547	DAVID DE OLIVEIRA GASPARETTI	06/08/2001	INF
HBGLI, TGO, TGP, UREIA, HEMO, ANTAG, ANTAM, HCV, HBSAG, ANTIS, CREA, TRI, VDRL, URINA, HIV COLES, HDL, LDL, VLDL, GLICO				
22/01/2025	0159548	HENRIQUE EVANGELISTA DA SILVA	09/02/1996	INF
VDRL				
22/01/2025	0159549	ROBENILDO DO CARMO BARBOSA	20/09/1986	INF
COLES, HDL, LDL, VLDL, TRI, CREA, UREIA, URICO, VDRL, HEMO, HBGLI, TSH, TGO, TGP, BILI GAMGT, FAL, ANTIS, ANTAG, ANTAM, HCV				
22/01/2025	0159550	JOHNNY CAVALCANTI LAMBERT	29/03/1988	INF
VDRL				
22/01/2025	0159551	PATRICK MIKHAEL DOS SANTOS BARBOZA	08/08/1998	INF
FTA, FTAM				
22/01/2025	0159552	MARIA JOSE NEVES DE SOUSA	14/10/1954	INF
HEMO, CREA, UREIA, GLICO, NA, K, VDRL, B12, FOLIC, TSH, T4L, TGO, TGP, CA				
22/01/2025	0159553	CONCEICAO FERREIRA DOS SANTOS	23/09/1955	INF
HEMO, TGO, TGP, P, UREIA, CREA, NA, K, COLES, HDL, LDL, VLDL, TRI, GLICO, GAMGT CA, URICO, CPK, URINA, PCRT, DHL				
22/01/2025	0159554	SERGIO MACHUDA	24/08/1972	INF
UREIA, CREA, TGO, TGP, URINA, ANTIS				
20/01/2025	0159555	RENAN ALBUQUERQUE DE SOUZA	30/04/1997	INF
UREIA, CREA, TGO, TGP, URINA, ANTIS				
14/01/2025	0159556	BRUNO OLIVEIRA MOREIRA GOMES	06/04/1977	INF
VDRL				

Pacientes por Data

LABORMED SERVICOS EM SAUDE LTDA

Convenio :

Periodo de 01-01-2025 a 31-01-2025

Data	Codigo	Paciente	Dt.Nasc	Convenio
14/01/2025	0159557	VANESSA MANGELE NORCE	13/04/1984	INF
VDRL				
14/01/2025	0159558	PAULO JUNIOR DE SOUZA ALVES	22/07/1993	INF
VDRL				
13/01/2025	0159559	DAVID RODRIGUES DE FARIA JUNIOR	27/11/1998	INF
VDRL				
13/01/2025	0159560	EMERSON BRUNO DORIA BARROS GOMES	07/04/1999	INF
HEMO, TGO, TGP, P, UREIA, CREA, NA, K, COLES, HDL, LDL, VLDL, TRI, GLICO, GAMGT CA, URICO, CPK, URINA, VDRL, HIVA				
08/01/2025	0159561	ANA MARIA DE JESUS SOUZA	17/08/1994	INF
BK				
08/01/2025	0159562	ELIANDRO FELIPE RIBEIRO	18/08/1976	INF
BK				
08/01/2025	0159563	JAZON OLIVEIRA DOS SANTOS JUNIOR	24/02/1976	INF
URINA, PSA, FAL, HEMO, HBGLI, TSH, TGO, TGP, COLES, HDL, LDL, VLDL, TRI, CREA, URICO NA, K, CA, VITAD, B12				
08/01/2025	0159564	RENEE GIORGIO CHIMATI	26/02/1990	INF
UREIA, CREA, TGO, TGP, URINA				
08/01/2025	0159565	FERNANDO DIOGO	17/09/1979	INF
UREIA, CREA, TGO, TGP, URINA, ANTIS				
08/01/2025	0159566	VANESSA MOREIRA DOS SANTOS	04/11/1993	INF
HEMO, TGO, TGP, P, UREIA, CREA, NA, K, COLES, HDL, LDL, VLDL, TRI, GLICO, GAMGT URICO, CA, CPK, URINA, PCRT, DHL, TSH, T4L				
01/01/2025	0159967	MARIA SOUSA SANTOS	07/06/1953	1
HEMO, PCRT, VHS, UREIA, CREA, NA, K, BILI, TP, TTPA, CPK, CA, TGO, TGP, DIMD GASO, URINA				
01/01/2025	0159968	MATHILDE DA SILVA SE	13/11/1942	1
HEMO, UREIA, CREA, NA, K, TP, TTPA, GASO, URINA, GLICO				
01/01/2025	0159969	KEVIN WILLIAM DE SOUZA COSTA	04/05/1999	1
HEMO, TROPO, PCRT, UREIA, CREA, NA, K				
01/01/2025	0159970	ELIAS RIBEIRO DA SILVA	27/09/1966	1
HEMO, VHS, UREIA, CREA, NA, K, TP, TTPA, TGO, TGP, CPK, CKMB, TROPO				

Pacientes por Data

LABORMED SERVICOS EM SAUDE LTDA

Convenio :

Periodo de 01-01-2025 a 31-01-2025

Data	Codigo	Paciente	Dt.Nasc	Convenio
01/01/2025	0159971	MARIA JOANA MARCILIO	17/12/1961	1
HEMO, PCRT, UREIA, CREA, NA, K, CA, TP, TTPA, PROT, CPK, CKMB, TROPO, GASO				
01/01/2025	0159972	MARIA JOANA MARCILIO	17/12/1961	1
GASO, GASO				
01/01/2025	0159973	ELIAS RIBEIRO DA SILVA	27/09/1966	1
HEMO, TROPO, CPK, CKMB, UREIA, CREA, GLICO				
04/01/2025	0159974	DORIVAL SIQUEIRA	08/10/1949	1
HEMO, UREIA, CREA, TGO, TGP				
04/01/2025	0159975	LIDIA ETSUKO M. FONSECA	19/07/1949	1
HEMO, TGO, TGP				
04/01/2025	0159976	JOSE APARECIDO MOREIRA	26/08/1968	1
URINA				
04/01/2025	0159977	JESUINO VIEIRA FILHO	30/03/1944	1
CPK, CKMB, TROPO				
04/01/2025	0159978	LEONILDA LOPES	12/02/1943	1
URINA				
03/01/2025	0159979	OSVALDO GOMES DE SA	21/11/1949	1
HEMO, TGP, TGO, URINA				
01/01/2025	0159980	MARIA DO SOCORRO JACINTO	09/02/1966	1
HEMO, URINA				
01/01/2025	0159981	JOEL NILTON FERREIRA DOS SANTOS	12/10/1942	1
HEMO, TGO, TGP, UREIA, CREA, NA, K, URINA				
01/01/2025	0159982	LUIZ HENRIQUE DA SILVA	15/12/1994	1
URINA				
01/01/2025	0159983	GIOVANNA ALMEIDA MARTINS	20/06/2005	1
HEMO				
01/01/2025	0159985	LEONILDA LOPES	12/04/1943	1
HEMO, TGO, TGP, UREIA, CREA, URINA				
01/01/2025	0159986	DALVA GOMES DE PAULA	12/02/1968	1
URINA				

Pacientes por Data

LABORMED SERVICOS EM SAUDE LTDA

Convenio :

Periodo de 01-01-2025 a 31-01-2025

Data	Codigo	Paciente	Dt.Nasc	Convenio
01/01/2025	0159987	LANA REGO DE MORAIS	06/07/1983	1
HEMO, DIMD				
01/01/2025	0159988	VIVIANE MELO VIEIRA DA SILVA FONSECA	25/08/1990	1
HEMO, TP, TTPA, UREIA, CREA				
01/01/2025	0159989	CLAUDETE GONCALVES DE OLIVEIRA	10/01/1971	1
CPK, CKMB, TROPO				
01/01/2025	0159990	EDNA CORTEZ	12/04/1948	1
HEMO, TP, TTPA, UREIA, CREA				
01/01/2025	0159991	FERNANDA SANTANA ROCHA DA SILVA	12/05/1988	1
HEMO, UREIA, CREA				
01/01/2025	0159992	SAYURI DANTAS KUMAZAKI	30/03/1995	1
HEMO, TGO, TGP, CPK, AMILA, URINA				
01/01/2025	0159993	ANTONIO ALVES DOS SANTOS	03/11/1946	1
HEMO, URINA, K, NA, UREIA, CREA, TGO, TGP				
01/01/2025	0159994	CLAUDETE GONCALVES DE OLIVEIRA	10/01/1971	1
TROPO, UREIA, CREA, CPK, CKMB				
01/01/2025	0159995	JANAINA T.LOPES	30/11/1988	1
URINA				
01/01/2025	0159996	LUIZ HENRIQUE DA SILVA	15/12/1994	1
HEMO				
01/01/2025	0159997	FERNANDA N.DIAS CHIAPETTA	18/03/1983	1
HEMO, URINA				
01/01/2025	0159998	JANAINE ROMANINI	08/08/1982	1
URINA				
01/01/2025	0160001	LUIZ FERNANDO VELOSO SENA	02/09/1987	1
HEMO, CPK, CKMB, TROPO, GLICO				
01/01/2025	0160002	FRANCISCO MARTINS JUNIOR	07/12/1947	1
HEMO, VHS, NA, K, UREIA, CREA, TROPO				
04/01/2025	0160004	CINTIA REIS SILVA	25/12/1986	1
URINA				

Pacientes por Data

LABORMED SERVICOS EM SAUDE LTDA

Convenio :

Periodo de 01-01-2025 a 31-01-2025

Data	Codigo	Paciente	Dt.Nasc	Convenio
04/01/2025	0160005	OSVALDO DOS SANTOS	23/04/1949	1
HEMO, UREIA, CREA, URINA				
04/01/2025	0160006	ALISSON DIAS DA CRUZ	31/03/2006	1
HEMO, UREIA, CREA, NA, K, TGO, TGP, URINA, GASO				
04/01/2025	0160007	MARIA APARECIDA NOBRE	17/07/1982	1
URINA				
04/01/2025	0160008	MILTON MOREIRA DA SILVA	02/09/1950	1
URINA				
04/01/2025	0160009	ISABEL CRISTINA VENTURA	19/02/1960	1
URINA				
04/01/2025	0160010	NILDA LOPES DE FARIA	11/07/1952	1
HEMO, NA, K, UREIA, CREA, URINA				
04/01/2025	0160011	ADRIANO MATOS RODRIGUES	05/04/1986	1
URINA				
04/01/2025	0160012	ISABEL NUNES DA SILVA	10/10/1971	1
URINA				
04/01/2025	0160013	ZEZULINO FERNANDES DA MOTA	10/10/1944	1
HEMO, UREIA, CREA, NA, K, TP, TTPA				
04/01/2025	0160014	ISABELLE DE CASSIA AMANTE JOSE	07/01/1997	1
HEMO, UREIA, CREA, NA, K, URINA				
04/01/2025	0160015	IVONE DE SOUZA SILVA	05/06/1967	1
HEMO				
04/01/2025	0160016	VIVIANE FERREIRA DA SILVA	15/09/1975	1
HEMO, NA, K, UREIA, CREA, TGO, TGP, GAMGT				
04/01/2025	0160017	JESUINO VIEIRA FILHO	30/03/1944	1
HEMO, URINA, TROPO				
04/01/2025	0160018	LEONARDO LUCIO	16/08/1986	1
HEMO, NA, K, URINA				
04/01/2025	0160019	CRISTIANE ALVES DE LIMA	24/11/1975	1
HEMO, GLICO, UREIA, CREA, NA, K, TGO, TGP, URINA				

Pacientes por Data

LABORMED SERVICOS EM SAUDE LTDA

Convenio :

Periodo de 01-01-2025 a 31-01-2025

Data	Codigo	Paciente	Dt.Nasc	Convenio
04/01/2025	0160020	MAGALI TEREZINHA GODIM	25/12/1947	1
HEMO, UREIA, CREA, NA, K, URINA				
04/01/2025	0160021	CLEUSA CAVALHEIRO BARBOSA	12/04/1955	1
URINA				
04/01/2025	0160022	ILMA DUARTE	12/09/1971	1
URINA				
04/01/2025	0160023	PEDRO RIBEIRO DA SILVA	06/09/1957	1
HEMO, BILI, TGO, TGP, AMILA, UREIA, CREA, FAL, GAMGT, NA, K, DHL, PROT, URINA				
04/01/2025	0160024	ELIANE MAGALHAES DE ABREU	01/01/1971	1
HEMO, UREIA, CREA, TGO, TGP, URINA				
04/01/2025	0160025	ELVIRA INACIO BARBOSA	01/07/1973	1
URINA				
04/01/2025	0160026	LIDIA ETZUKO M. FONSECA	19/07/1949	1
HEMO, TP, TTPA				
04/01/2025	0160027	KARINA APARECIDA DE ALMEIDA	08/10/1983	1
HEMO, TGO, TGP, GAMGT, UREIA, CREA, NA, K, GLICO, BILI, AMILA, URINA				
04/01/2025	0160028	HIVANE SANTOS SPINELLI	02/07/1976	1
HEMO, UREIA, CREA, URINA				
04/01/2025	0160029	EDGAR MAGALHAES GUIMARAES DE MORAIS	31/05/1988	1
HEMO, BILI, UREIA, CREA, NA, K, URINA				
04/01/2025	0160030	CARLOS EDUARDO G. DA S. PEREIRA	30/06/1999	1
URINA				
04/01/2025	0160031	LUIZ RODRIGO DA SILVA	17/02/1993	1
HEMO, UREIA, CREA, NA, K, URINA				
04/01/2025	0160032	MARIA APARECIDA DE MIRANDA PENNA	21/02/1942	1
HEMO, TROPO, CPK, CKMB, BILI, UREIA, CREA, NA, K, URINA				
04/01/2025	0160033	KARINA APARECIDA DE ALMEIDA	08/10/1983	1
K				
04/01/2025	0160034	SABRINA FERREIRA MARTINS	17/04/2006	1
HEMO, UREIA, CREA, NA, K, URINA				

Pacientes por Data

LABORMED SERVICOS EM SAUDE LTDA

Convenio :

Periodo de 01-01-2025 a 31-01-2025

Data	Codigo	Paciente	Dt.Nasc	Convenio
04/01/2025	0160035	VITORIA LIMA CUNHA	25/05/2005	1
HEMO, BILI, UREIA, CREA, NA, K, URINA				
04/01/2025	0160036	APARECIDA GOMES MOREIRA	06/01/1980	1
HEMO, VHS				
01/01/2025	0160037	KELLY ANAIRA CALIXTO FERREIRA	11/03/1986	1
HEMO, UREIA, CREA, NA, K, TGO, TGP, URINA				
03/01/2025	0160038	VIVALDE AFFONSO CORREA	27/02/1940	1
GASO				
03/01/2025	0160039	ALEXANDRE BOTANICO CHAN	09/04/1976	1
HEMO, TGO, TGP, UREIA, CREA, NA, K				
03/01/2025	0160040	ALEX APARECIDO DE OLIVEIRA	31/01/1977	1
HEMO, UREIA, CREA, URINA				
03/01/2025	0160041	MARINETE RIBEIRO	18/10/1973	1
HEMO, AMILA, FAL, BILI, GAMGT, UREIA, CREA, URINA				
03/01/2025	0160042	MARIA APARECIDA FRANCISCO	05/08/1958	1
HEMO, UREIA, CREA, NA, K				
03/01/2025	0160043	VIVALDE AFONSO CORREA	27/02/1940	1
HEMO, TGO, TGP, UREIA, CREA, NA, K, URINA				
03/01/2025	0160044	CLAUDIOMAR SOLANGE LAMAS	20/06/1963	1
URINA				
03/01/2025	0160045	MARIA MICHELLE FERREIRA	07/01/1982	1
URINA				
03/01/2025	0160047	ALINE CERQUEIRA SILVA	02/05/1991	1
HEMO, TGO, TGP, UREIA, CREA, NA, K				
03/01/2025	0160048	MARIA VILMA SIQUEIRA DE OLIVEIRA	21/05/1961	1
HEMO, UREIA, CREA, NA, K, URINA				
03/01/2025	0160049	MARIA NEUZA	18/04/1959	1
HEMO, UREIA, CREA, URINA				
03/01/2025	0160050	FRANCISCA JOELMA LACERDA	19/05/1971	1
URINA				

Pacientes por Data

LABORMED SERVICOS EM SAUDE LTDA

Convenio :

Periodo de 01-01-2025 a 31-01-2025

Data	Codigo	Paciente	Dt.Nasc	Convenio
03/01/2025	0160051	SIDINEI PEREIRA DA SILVA	25/12/1967	1
HEMO, BILI, FAL, TGO, TGP, GAMGT				
03/01/2025	0160052	PEDRO MALKO	15/08/1956	1
HEMO, UREIA, CREA, URINA				
03/01/2025	0160053	NATALY DA SILVA BARROS	12/12/2001	1
HEMO, URINA				
03/01/2025	0160054	FRANCISCO HERMES DE OLIVEIRA	25/02/1965	1
URINA				
03/01/2025	0160055	FLAVIA MARQUES DO CARMO	21/02/2002	1
HEMO, UREIA, CREA				
03/01/2025	0160056	GRACIELA RODRIGUES	08/08/1977	1
HEMO, URINA, UREIA, CREA, AMILA, TGO, TGP, BILI				
03/01/2025	0160057	DAVI DE ALMEIDA	25/10/1985	1
HEMO, UREIA, CREA				
03/01/2025	0160058	ERASMAIR F.CORDEIRO	28/03/1970	1
URINA				
03/01/2025	0160059	APARECIDA IPOLITO	05/09/1945	1
HEMO, VHS, UREIA, CREA, NA, K, MG, URINA, TGO, TGP, GAMGT, FAL, AMILA				
03/01/2025	0160060	ALAIDE C.DOS SANTOS	07/10/1967	1
HEMO, UREIA, CREA, NA, K, MG, TGO, TGP, GAMGT, FAL, AMILA, BILI, URINA				
03/01/2025	0160061	DOUGLAS SANTANA DA SOLVA	05/02/1994	1
HEMO, VHS, UREIA, CREA, NA, K, MG				
03/01/2025	0160062	IRINEU LOPES DE ANDRADE	31/01/1978	1
HEMO, UREIA, CREA, CA, TGO, TGP, AMILA, URINA, NA, K, MG, FAL, GAMGT				
03/01/2025	0160063	JOAO S.DA SILVA	08/08/1967	1
HEMO, UREIA, CREA, URICO				
03/01/2025	0160064	ISAURA ROSA DA SILVA CARDOSO	12/07/1953	1
URINA				
02/01/2025	0160065	MARIA EMILIA BORGES	28/08/1950	1
HEMO, UREIA, CREA, NA, K, TGO, TGP				

Pacientes por Data

LABORMED SERVICOS EM SAUDE LTDA

Convenio :

Periodo de 01-01-2025 a 31-01-2025

Data	Codigo	Paciente	Dt.Nasc	Convenio
02/01/2025	0160066	GABRIELA SALGADO FERREIRA	01/07/2000	1
HEMO, UREIA, CREA, NA, K, TGO, TGP, URINA				
01/01/2025	0160185	ELIAS RIBEIRO DA SILVA	27/09/1966	1
CPK, CKMB, TROPO				
01/01/2025	0160214	JOSE LOPES LUIZ DE MOURA	24/05/1960	1
HEMO, GASO, PCRT, UREIA, CREA, NA, K, URINA				
02/01/2025	0160215	EDIVALDO RIBEIRO DE ARAUJO	02/06/1976	1
HEMO, PCRT, UREIA, CREA, NA, K				
29/01/2025	0160367	ENZO RODRIGUES SILVA	26/05/2024	1
HEMO				
28/01/2025	0160368	EDUARDA EMANUELE LINS DE CARVALHO	19/06/2015	1
HEMO, URINA				
28/01/2025	0160369	MARIA APARECIDA LIMA VERISSIMO	25/12/2018	1
HEMO, NA, K, URINA, TP, TTPA				
26/01/2025	0160370	ALICIA POLYDORO DE SALES	25/08/2024	1
HEMO, UREIA, CREA, NA, K, URINA				
26/01/2025	0160371	LAURA LIZ DE SOUSA	11/10/2022	1
URINA				
26/01/2025	0160372	SOPHIA RODRIGUES OLIVEIRA	02/09/2016	1
HEMO, AMILA				
26/01/2025	0160373	CAMILY EMANUELLY SANTOS SOUZA	30/07/2013	1
URINA				
24/01/2025	0160374	DYLAN AUGUSTO DE OLIVEIRA	18/08/2018	1
HEMO, UREIA, CREA, NA, K, TGO, TGP, AMILA, URINA				
26/01/2025	0160376	LIVIA VITORIA BEZERRA FERNANDES	30/12/2016	1
URINA				
25/01/2025	0160377	VITORIA DE Q. B. PEQUENO	05/05/2021	1
URINA				
25/01/2025	0160378	MARIA EDURDA DOS SANTOS BITTENCORT	07/02/2018	1
URINA				

Pacientes por Data

LABORMED SERVICOS EM SAUDE LTDA

Convenio :

Periodo de 01-01-2025 a 31-01-2025

Data	Codigo	Paciente	Dt.Nasc	Convenio
27/01/2025	0160380	MARIA ALICE SILVA DE OLIVEIRA	26/06/2023	1
HEMO				
27/01/2025	0160381	JOAO PEDRO PEREIRA DA COSTA	17/01/2024	1
HEMO, URINA				
07/01/2025	0160569	JOSEFA FRANCISCA VILELA	22/06/1974	1
URINA				
08/01/2025	0160570	DANIELLE HENRIQUE TOMAZ	09/09/2003	1
HEMO, URINA				
08/01/2025	0160571	GUSTAVO MENDES DE CARVALHO	17/03/2004	1
HEMO				
07/01/2025	0160572	MARIA MIRANDA DE MOURA	28/07/1941	1
HEMO, GASO, UREIA, CREA, NA, K, URINA				
08/01/2025	0160573	ANA PAULA DA SILVA	19/06/1998	1
HEMO				
08/01/2025	0160574	MARIA APARECIDA ROCHA SILVA	21/06/1956	1
HEMO				
08/01/2025	0160575	NATHALIN PASOTTO	22/09/1998	1
HEMO, URINA				
08/01/2025	0160576	ANA CLARA ALVES DO NASCIMENTO	21/08/2007	1
HEMO				
08/01/2025	0160577	LUCAS COSTA	03/02/1995	1
HEMO, URINA				
08/01/2025	0160578	BENEDITO RIBEIRO DA SILVA	22/09/1934	1
HEMO				
08/01/2025	0160580	NATHALIA APARECIDA DA SILVA	09/04/1999	1
URINA				
08/01/2025	0160581	RONE DO NASCIMENTO	19/08/1995	1
HEMO, AMILA, URINA				
08/01/2025	0160582	MARCELO SANDRO DA SILVA	24/04/1981	1
HEMO, TROPO, CPK, CKMB, UREIA, CREA, NA, K				

Pacientes por Data

LABORMED SERVICOS EM SAUDE LTDA

Convenio :

Periodo de 01-01-2025 a 31-01-2025

Data	Codigo	Paciente	Dt.Nasc	Convenio
08/01/2025	0160583	CESAR AUGUSTO ALVES	26/04/1981	1
HEMO				
08/01/2025	0160584	MARIA ALBERTO FURINI DA FONSECA	07/01/2000	1
HEMO				
08/01/2025	0160585	JOSE FERNANDES SANTOS FILHO	02/08/1951	1
HEMO, AMILA, TGO, TGP				
08/01/2025	0160586	NICOLLY LAUREN RAMOS LIMA	03/10/2007	1
HEMO				
08/01/2025	0160587	VERONICA CADTRO DE PAULA	05/05/1997	1
HEMO				
09/01/2025	0160588	LUCIANO DE LIMA DOS PASSOS JUNIOR	04/05/2004	1
HEMO, UREIA, CREA, NA, K, CPK, TP, TTPA				
09/01/2025	0160589	JESSICA MEIRELES SILVA	05/05/2000	1
HEMO, UREIA, CREA, NA, K, URINA				
09/01/2025	0160590	ELIS SANDRA APARECIDA DE PAULA LOPES	04/08/1975	1
URINA				
09/01/2025	0160591	JOSE MARQUES DOS SANTOS FILHO	17/04/1984	1
HEMO, URINA				
09/01/2025	0160592	DELIO DE SOUZA SANTOS	16/01/1980	1
HEMO, AMILA				
08/01/2025	0160593	ELISABETH CRISTINA SOUZA PEIXOTO	15/04/1999	1
URINA				
08/01/2025	0160594	EDUARDO CESAR LEITE	31/08/1965	1
CPK, CKMB, TROPO				
08/01/2025	0160595	NAZIR MARCELINO DE AMORIM	12/11/1961	1
HEMO, TGO, TGP, URINA				
08/01/2025	0160596	VICTORIA GIOVANNA DE SOUSA MELO	08/04/2005	1
URINA				
08/01/2025	0160597	THAIS DE MELLO RIBEIRO	23/08/1989	1
HEMO, GLICO				

Pacientes por Data

LABORMED SERVICOS EM SAUDE LTDA

Convenio :

Periodo de 01-01-2025 a 31-01-2025

Data	Codigo	Paciente	Dt.Nasc	Convenio
09/01/2025	0160598	MATHEUS LEITE DE OLIVEIRA	16/06/2011	1
HEMO, UREIA, CREA				
09/01/2025	0160599	MARGARETE RIBEIRO BARBOSA	21/04/1985	1
URINA				
09/01/2025	0160600	WILSON NESTOR DE QUEIROZ	13/01/1974	1
HEMO, PCRT, NA, K, UREIA, CREA				
09/01/2025	0160601	SUELI GORZYNSKI	05/02/1955	1
HEMO, PCRT, NA, K, UREIA, CREA, GASO				
09/01/2025	0160602	SEBASTIAO RUIZ	19/07/1943	1
HEMO, PCRT, UREIA, CREA, NA, K				
09/01/2025	0160603	NEUZA MARIA DOS SANTOS PEREIRA	15/01/1950	1
HEMO, UREIA, CREA, NA, K				
10/01/2025	0160604	NAIR FRANCISCO	08/07/1957	1
CPK, CKMB, TROPO				
10/01/2025	0160605	NAIR FRANCISCO	08/07/1957	1
TROPO, CPK, CKMB				
10/01/2025	0160606	JOAO GALDINO	25/12/1934	1
HEMO, 1				
09/01/2025	0160607	MARIA MIRANDA DE MOURA	28/07/1941	1
HEMO, PCRT, UREIA, CREA, NA, K				
09/01/2025	0160608	ANTONIO GONZAGA DE OLIVEIRA	10/12/1949	1
HEMO, UREIA, CREA, NA, K				
09/01/2025	0160609	IVONISE DE CARVALHO VALERIO	31/03/1979	1
URINA				
09/01/2025	0160610	LUCA RIBEIRO DE SOUZA	02/05/2008	1
HEMO, URINA				
09/01/2025	0160611	JENIFER DE PAULA OLIVEIRA	24/11/1984	1
URINA				
09/01/2025	0160612	DEVANILDO LIND DE CARVALHO	13/11/1972	1
HEMO, UREIA, CREA, DIMD				

Pacientes por Data

LABORMED SERVICOS EM SAUDE LTDA

Convenio :

Periodo de 01-01-2025 a 31-01-2025

Data	Codigo	Paciente	Dt.Nasc	Convenio
09/01/2025	0160613	MARISA DE JESUS LIMA	19/09/1978	1
HEMO, UREIA, CREA, NA, K				
09/01/2025	0160614	CLAUDIO POLYDORO	11/09/1959	1
HEMO, UREIA, CREA, NA, K				
10/01/2025	0160616	DAIANE ALINE GONCALVES	24/03/1992	1
HEMO, UREIA, CREA, TGO, TGP, AMILA, URINA				
10/01/2025	0160617	GABRIEL FERREIRA CUNHA	12/08/1998	1
HEMO				
10/01/2025	0160618	VANDA MARCELINA GOMES DOS SANTOS	05/10/1955	1
HEMO				
10/01/2025	0160619	GABRIELLY DA SILVA ALVES	04/06/2002	1
HEMO				
10/01/2025	0160620	ELZA PEREIRA DOS SANTOS	07/07/1946	1
HEMO, UREIA, CREA, NA, K, URINA				
10/01/2025	0160621	FATIMA FERRAZ	18/05/1961	1
URINA				
10/01/2025	0160622	PEDRO LUIS VENTURA	11/03/1956	1
HEMO, UREIA, CREA, NA, K, MG, URINA				
10/01/2025	0160623	MARIA RICCI	10/01/1946	1
HEMO, UREIA, CREA, TGO, TGP, VHS				
10/01/2025	0160624	REGINA CELI DOS SANTOS LEITE	31/08/1965	1
HEMO, UREIA, CREA, TGO, TGP, NA, K, CPK, URICO				
10/01/2025	0160625	VERONICA SALES BARBOSA	23/10/2000	1
HEMO, TGP, TGO				
10/01/2025	0160626	ISMAEL FERREIRA CAMPOS	10/12/1958	1
HEMO, UREIA, CREA, TGO, TGP, AMILA, URINA				
10/01/2025	0160627	RAFAEL DA SILVA VARJAO	09/08/1982	1
HEMO, UREIA, CREA, URINA				
08/01/2025	0160628	VANESSA DA SILVA	23/02/1975	1
URINA				

Pacientes por Data

LABORMED SERVICOS EM SAUDE LTDA

Convenio :

Periodo de 01-01-2025 a 31-01-2025

Data	Codigo	Paciente	Dt.Nasc	Convenio
10/01/2025	0160629	THIAGO OLIVEIRA DOS SANTOS	09/11/1982	1
HEMO, UREIA, CREA, NA, K, TGO, TGP, URINA				
10/01/2025	0160630	THIAGO RODRIGUES DOS SANTOS	14/03/1996	1
HEMO, AMILA, UREIA, CREA, TGO, TGP, FAL, GAMGT				
10/01/2025	0160631	BERENICE VAZ RODRIGUES	04/02/1996	1
HEMO, UREIA, CREA, URINA				
10/01/2025	0160632	SARAH JANE CARRILHO SILVA	30/08/1989	1
URINA				
10/01/2025	0160633	KARINA APARECIDA FERREIRA DE LIMA	26/07/1989	1
URINA				
10/01/2025	0160634	LUIZA VITORIA SACHETTO CARDOSO	12/09/2008	1
URINA				
10/01/2025	0160635	ERIVANIA LINS DE CARVALHO FIGUEIREDO	13/05/1999	1
HEMO, UREIA, CREA, TGO, TGP, URINA				
10/01/2025	0160636	PEDRO LUIS VENTURA	11/03/1996	1
URINA				
10/01/2025	0160637	LUCIMARA AMTIAS ROCHA	06/09/2000	1
HEMO, UREIA, CREA				
10/01/2025	0160638	JOSE FRANCISCO H. CARMO	28/12/1948	1
HEMO, UREIA, CREA, TGO, TGP, URINA				
10/01/2025	0160639	MARCILIO ALVES DE ALMEIDA	14/12/1958	1
URINA				
10/01/2025	0160640	CICERO JOAQUIM DA SILVA	28/12/1970	1
HEMO, TGO, TGP, UREIA, CREA, URINA				
10/01/2025	0160641	LIVIA CAVALCANTE DA SILVA	25/06/2000	1
HEMO				
10/01/2025	0160642	DANIELLE ALMEIDA RAMOS FERREIRA LEITE	20/01/1988	1
HEMO				
08/01/2025	0160643	MARIA APARECIDA SILVA	21/06/1956	1
URINA				

Pacientes por Data

LABORMED SERVICOS EM SAUDE LTDA

Convenio :

Periodo de 01-01-2025 a 31-01-2025

Data	Codigo	Paciente	Dt.Nasc	Convenio
08/01/2025	0160644	NAIARA SILVA AUGUSTO	04/09/1990	1
URINA				
08/01/2025	0160645	CRISTINA DE FREITAS	25/01/1979	1
URINA				
10/01/2025	0160646	ANTONIO JOSE DE OLIVEIRA	03/07/1943	1
HEMO, URINA				
10/01/2025	0160647	DIOGO SOARES DA VITORIA	04/10/1996	1
HEMO, TGO, TGP, URINA				
10/01/2025	0160648	NELSON FERNANDES DE SOUZA	04/08/1941	1
HEMO				
08/01/2025	0160649	SERGIO HENRIQUE DOS SANTOS	23/10/1973	1
URINA				
10/01/2025	0160650	JOSE FLORIANO DUARTE	15/10/1937	1
HEMO, URINA				
08/01/2025	0160651	DONIZETI BENJAMIN DE ANDRADE	09/09/1976	1
URINA				
08/01/2025	0160652	DANIEL FERREIRA DA SILVA	20/07/1948	1
URINA				
08/01/2025	0160653	ELENITA TEIXEIRA DE LARA	03/10/1953	1
HEMO, AMILA				
10/01/2025	0160654	MARGARIDA FFRANCISCA DA SILVA	17/03/1955	1
HEMO, URINA				
08/01/2025	0160655	ROSANGELA GOMES DE SOUZA	22/03/1964	1
HEMO, UREIA, CREA, TGO, TGP, URINA				
08/01/2025	0160656	LUIZ FRANCISCO DA SILVA	02/04/1942	1
HEMO, UREIA, CREA, NA, K, URINA				
07/01/2025	0160657	RAYSSA PEREIRA DE MORAIS	16/10/2005	1
HEMO				
07/01/2025	0160658	ANA PAULA FARIAS	14/01/1976	1
HEMO, UREIA, CREA, TGO, TGP, BILI				

Pacientes por Data

LABORMED SERVICOS EM SAUDE LTDA

Convenio :

Periodo de 01-01-2025 a 31-01-2025

Data	Codigo	Paciente	Dt.Nasc	Convenio
07/01/2025	0160659	IVALDETE MARIATO	27/08/1986	1
UREIA, CREA				
07/01/2025	0160660	SONIA MARIA SOARES DE OLIVEIRA	21/01/1953	1
CPK, CKMB, TROPO				
07/01/2025	0160661	THAUANNA C.A.ABDOUL	28/07/2003	1
HEMO, DIMD				
07/01/2025	0160662	CRISTINA FERNANDES FREIRE ROCHA	28/05/1985	1
HEMO				
07/01/2025	0160663	ANGELICA VIEIRA BRILHANTE	07/05/1983	1
HEMO				
07/01/2025	0160664	JAIME DE MOURA	24/05/1951	1
TROPO, CPK, CKMB				
07/01/2025	0160665	BRUNO RODRIGUES DE OLIVEIRA	25/08/1993	1
HEMO, TGO, TGP, AMILA				
07/01/2025	0160666	JOSINALDO ANTONIO DA SILVA	17/11/1972	1
HEMO, UREIA, CREA, TGO, TGP, AMILA				
07/01/2025	0160667	MARCELO HENRIQUE FELIPE	02/05/1973	1
URINA				
07/01/2025	0160668	MARIA H.ALME IDA QUEIROZ	21/04/1946	1
HEMO, DIMD				
02/01/2025	0160669	AMAURI HORTA HONORIO	10/03/1971	1
HEMO, PCRT, UREIA, CREA, NA, K, CA, MG, GLICO, GASO, BILI, TGO, TGP, FAL, GAMGT AMILA, URINA				
02/01/2025	0160670	MARGARIDA EUGENIA DA SILVA BEZERRA	20/07/1938	1
HEMO, PCRT, UREIA, CREA, NA, K, GLICO, BILI, URINA				
02/01/2025	0160671	IARA REGO DE MORAES	06/07/1983	1
HEMO, TP, TTPA, PCRT, UREIA, CREA, CA, MG, BILI, TGO, TGP, GLICO, GASO, CPK, CKMB TROPO				
02/01/2025	0160672	LIA TEREZINHA RIBEIRO ARAUJO	19/06/1952	1
HEMO, TP, TTPA, UREIA, CREA, NA, K, GLICO, BILI, CPK, CKMB, TROPO				

Pacientes por Data

LABORMED SERVICOS EM SAUDE LTDA

Convenio :

Periodo de 01-01-2025 a 31-01-2025

Data	Codigo	Paciente	Dt.Nasc	Convenio
02/01/2025	0160673	AMAURI HORTA HONORIO	10/03/1971	1
GASO				
02/01/2025	0160674	AMAURI HORTA NONORIO	10/03/1971	1
GASO				
03/01/2025	0160675	MARIA MARGARIDA MOURA CASSIANO	22/02/1938	1
GASO, UREIA, CREA, NA, K				
11/01/2025	0160676	NOEL DE SOUZA NOBRE	19/12/1972	1
HEMO, UREIA, CREA, URINA				
11/01/2025	0160677	NATALIA PINHEIRO VIANA DE OLIVEIRA	25/12/1969	1
URINA				
11/01/2025	0160678	ANA PAULA DE OLIVEIRA SILVA LIMA	17/01/2003	1
URINA				
11/01/2025	0160679	DIEGO VINICIUS SILVA SOUZA	29/01/1995	1
HEMO, URINA				
11/01/2025	0160680	JOSE RAIMUNDO DOS SANTOS	04/04/1965	1
HEMO, UREIA, CREA, NA, K, GLICO, BILI, URINA				
11/01/2025	0160681	VANESSA DA SILVA CARNEIRO	11/08/1980	1
HEMO, UREIA, CREA, NA, K, BILI, TGO, TGP				
11/01/2025	0160682	LUCAS CAMPOS DA SILVA	23/11/2000	1
HEMO, TGO, TGP, UREIA, CREA				
11/01/2025	0160683	JULIA EMANUELE BRITO FELGA	26/04/2005	1
HBSAG, HIV, HCV, HEMO, TGO, TGP, UREIA, CREA				
11/01/2025	0160684	MARINALVA CAVALCANTE DE JESUS LOPES	10/05/1952	1
HEMO, UREIA, CREA, TGO, TGP, URINA				
03/01/2025	0160685	MARIA LUCINEIA DE JESUS E SOUZA	27/07/1960	1
HEMO, TP, TTPA, PCRT, UREIA, CREA, NA, K, BILI, GLICO, CPK, CKMB, TROPO, GASO, URINA				
02/01/2025	0160686	MARIA MARGARIDA MOURA CASSIANO	22/02/1938	1
HEMO, TP, TTPA, UREIA, CREA, NA, K, PCRT, GLICO, BILI, TGO, TGP, FAL, GAMGT, CPK CKMB, TROPO, URINA, GASO, LACTA				

Pacientes por Data

LABORMED SERVICOS EM SAUDE LTDA

Convenio :

Periodo de 01-01-2025 a 31-01-2025

Data	Codigo	Paciente	Dt.Nasc	Convenio
03/01/2025	0160713	RICHARD GABRIEL DA SILVA SANTOS	20/02/2003	1
HEMO				
04/01/2025	0160714	KARINA APARECIDA DE ALMEIDA	08/10/1983	1
HEMO, UREIA, CREA, NA, K				
04/01/2025	0160715	MILTON BARBOSA	23/09/1949	1
HEMO, PCRT, LACTA, GASO, UREIA, CREA, NA, K, BILI, URINA				
04/01/2025	0160716	DEISE SILDA DE OLIVEIRA	18/06/1954	1
HEMO, UREIA, CREA, NA, K, PCRT, LACTA, GASO, BILI, CPK, CKMB, TROPO, URINA				
04/01/2025	0160717	PEDRO RIBEIRO DA SILVA	06/09/1957	1
LACI, DIF, CULT, ANT13, ADA				
04/01/2025	0160718	ANDIARA SILVA DE OLIVEIRA	10/03/1966	1
HEMO, PCRT, UREIA, CREA, NA, K, GLICO, BILI, FAL, GAMGT, AMILA, TGO, TGP, PROT, GASO DHL, LACTA, URINA				
04/01/2025	0160719	ANDIARA SILVA DE OLIVEIRA	10/03/1966	1
GASO, LACTA				
05/01/2025	0160720	MARIA GOMES MACHADO BRISPO	10/06/1936	1
HEMO, PCRT, UREIA, CREA, NA, K, TP, TTPA, TGO, TGP, GASO, BILI, URINA				
06/01/2025	0160721	VALMIR JOSE DE ALMEIDA	15/01/1984	1
HEMO, PCRT, GLICO, TP, TTPA				
05/01/2025	0160722	MARIA AUXILIADORA DE SOUZA	14/11/1950	1
HEMO, GASO, PCRT, UREIA, CREA, NA, K, TGO, TGP, URINA				
07/01/2025	0160724	ITALO MANOLO PLASSA	16/05/1992	1
HEMO, PCRT, GLICO, CREA, NA, K, UREIA, CA, TGO, TGP, GAMGT, BILI, URINA				
06/01/2025	0160726	SUELI GORZUNSKI	05/02/1955	1
HEMO, UREIA, CREA, NA, K, GASO, URINA, PCRT				
05/01/2025	0160727	ANADIR SILVESTRE PEREIRA	20/01/1953	1
LACI				
07/01/2025	0160728	SERGIO PEREIRA DA SILVA	23/03/1981	1
HEMO, TROPO, CKMB, CPK, UREIA, CREA				

Pacientes por Data

LABORMED SERVICOS EM SAUDE LTDA

Convenio :

Periodo de 01-01-2025 a 31-01-2025

Data	Codigo	Paciente	Dt.Nasc	Convenio
08/01/2025	0160729	FRANCISCO MACHADO	24/01/1934	1
HEMO, UREIA, CREA, NA, K, TGO, TGP, URINA				
08/01/2025	0160730	LUZIA APARECIDA VICTORINO	01/01/1960	1
HEMO, PCRT, UREIA, CREA, NA, K, URINA				
08/01/2025	0160731	EVANICE EPIFANIA NERIS	25/01/1958	1
HEMO				
09/01/2025	0160732	IVANICE EPIFANIA NERIS	25/01/1955	1
HEMO				
09/01/2025	0160733	IVANICE EPIFANIA NERIS	25/01/1955	1
HEMO, TP, TTPA				
09/01/2025	0160735	SEBASTIANA APARECIDA RODRIGUES DA SILV0A5/03/1968		1
HEMO, TP, TTPA, PCRT, UREIA, CREA, NA, K, GLICO, BILI, URINA				
11/01/2025	0160736	CARLOS ROBERTO VALENTE LOPES	10/07/1965	1
HEMO, URINA				
11/01/2025	0160737	AMARILDO CARDOSO FERREIRA	05/06/1972	1
HEMO, UREIA, CREA, NA, K				
11/01/2025	0160738	ADAQUIR MARQUES	07/11/1948	1
HEMO, URINA				
11/01/2025	0160739	RAFAEL DA SILVA VARJAO	09/08/1982	1
URINA				
11/01/2025	0160740	SAMELLA K.RIBEIRO	18/12/1997	1
HEMO, URINA				
10/01/2025	0160741	ANTONIO DE PAULA SILVA	15/04/1945	1
HEMO, VHS, UREIA, CREA, NA, K, TGO, TGP, URINA				
11/01/2025	0160742	VANESSA APARECIDA DE FREITAS RAMOS	03/06/1990	1
URINA				
11/01/2025	0160743	EDNEIA REGINA PIRES FRANCISCO	02/06/1982	1
URINA				
11/01/2025	0160744	DANIELLE ALMEIDA RAMOS FERREIRA LEITE	20/01/1988	1
URINA				

Pacientes por Data

LABORMED SERVICOS EM SAUDE LTDA

Convenio :

Periodo de 01-01-2025 a 31-01-2025

Data	Codigo	Paciente	Dt.Nasc	Convenio
11/01/2025	0160745	PIERRE ALBERTO MARINELLI	16/10/1992	1
URINA				
03/01/2025	0160746	SEBASTIAO JOSE DA SILVA	16/06/1957	1
HEMO, UREIA, CREA, NA, K, CA, TGO, TGP, CPK, CKMB, TROPO				
03/01/2025	0160747	LIA TEREZINHA RIBEIRO ARAUJO	19/06/1952	1
HEMO, UREIA, CREA, NA, K, GLICO, BILI, CPK, CKMB, TROPO				
03/01/2025	0160748	MARIA MARGARIDA MOURA CASSIANO	22/02/1938	1
HEMO, PCRT, UREIA, CREA, NA, K, BILI, GLICO, GASO, LACTA				
02/01/2025	0160749	AMAURI HORTA HONORIO	10/03/1971	1
GASO				
09/01/2025	0160750	NILSON DA SILVA	22/04/1968	1
HEMO, TGO, TGP, UREIA, CREA, NA, K				
10/01/2025	0160751	MARIA APARECIDA DE MIRANDA PENNA	21/02/1942	1
HEMO, VHS, UREIA, CREA, NA, K, CPK, CKMB, TROPO				
10/01/2025	0160752	HELENA FRANCISCO DE JESUS DA SILVA	24/12/1958	1
HEMO, VHS, UREIA, CREA, NA, K, TGO, TGP				
10/01/2025	0160753	MARIA APARECIDA DE MIRANDA RENNA	21/02/1942	1
TROPO, CKMB, CPK				
07/01/2025	0160754	SEBASTIAO RUIZ	19/07/1943	1
HEMO, GASO, LACTA, PCRT, UREIA, CREA, NA, K				
07/01/2025	0160755	VINICIUS PIEDADE FARIAS	26/06/1989	1
HEMO, GASO, TROPO, CPK, CKMB, PCRT, GLICO, BILI, FAL, TGO, TGP, GAMGT, AMILA, CA, MG UREIA, CREA, NA, K, URINA				
07/01/2025	0160756	VINICIUS PIEDADE FARIAS	26/06/1989	1
GASO, LACTA				
08/01/2025	0160757	IVANICE EPIFANIA NERIS	25/01/1955	1
HEMO, UREIA, CREA, NA, K, TGO, TGP, DHL, GAMGT, FAL, BILI, PROT, TP, TTPA, PCRT				
15/01/2025	0160758	MARIA NEUSA DIAS ALVES	05/08/1954	1
HEMO, GLICO, NA, K, UREIA, CREA				

Pacientes por Data

LABORMED SERVICOS EM SAUDE LTDA

Convenio :

Periodo de 01-01-2025 a 31-01-2025

Data	Codigo	Paciente	Dt.Nasc	Convenio
10/01/2025	0160759	MARIA APARECIDA DE MIRANDA RENNA	21/02/1942	1
CPK, CKMB, TROPO				
10/01/2025	0160760	BRUNO CAVESTRE TONDATTO	21/01/2001	1
HEMO				
11/01/2025	0160761	SILVIA COSTA ALVES	22/07/1981	1
HEMO, UREIA, CREA, TGO, TGP, GAMGT, BILI, AMILA				
11/01/2025	0160762	RAFAEL RAMOS	30/06/1990	1
HEMO, URINA				
11/01/2025	0160763	ELIZIARIO TIBURCIO DE OLIVEIRA	13/12/1949	1
HEMO, UREIA, CREA, NA, K, TGO, TGP, GAMGT, URINA				
11/01/2025	0160764	NILDE YOSHIDA	27/03/1956	1
HEMO, URINA, GLICO				
11/01/2025	0160765	EDILSON JOSE GONCALVES	28/04/1966	1
URINA				
11/01/2025	0160766	MARIA LENILDA DOS SANTOS SILVA	05/12/1969	1
HEMO, GLICO, URINA				
09/01/2025	0160767	JOAO GALDINO	25/12/1934	1
HEMO, PCRT, LACTA, GASO, UREIA, CREA, NA, K, BILI, URINA				
09/01/2025	0160768	MARLENE MARIA COVECHIA ESPARAPANI	17/07/1939	1
HEMO, PCRT, FAL, BILI, GLICO, TGO, TGP, GAMGT, AMILA, UREIA, CREA, NA, K, URINA				
04/01/2025	0160769	MARIA VILMA SIQUEIRA DE OLIVEIRA	21/05/1961	1
HEMO, TGO, TGP, UREIA, CREA, NA, K, URINA				
04/01/2025	0160770	JOSIANE DUARTE DE MELO LIMA	13/04/1975	1
URINA				
04/01/2025	0160771	MARLENE DE SANTANA CAMPOS	05/06/1943	1
HEMO, UREIA, CREA, URINA				
04/01/2025	0160772	AVELINO CESARIO NETTO	17/09/1940	1
HEMO, GLICO				
04/01/2025	0160773	SANDRA CRISTINA DE LIMA SILVA DUARTE	28/12/1981	1
URINA				

Pacientes por Data

LABORMED SERVICOS EM SAUDE LTDA

Convenio :

Periodo de 01-01-2025 a 31-01-2025

Data	Codigo	Paciente	Dt.Nasc	Convenio
04/01/2025	0160774	JAILDA LIMA DE OLIVEIRA DA SILVA	03/11/1973	1
HEMO, NA, K, UREIA, CREA, URINA				
04/01/2025	0160775	SUELI DORNELAS DE LIMA	19/04/1972	1
URINA				
04/01/2025	0160776	MARIA PAULA DO NASCIMENTO	20/01/1934	1
HEMO, URINA, GLICO, UREIA, CREA, TROPO				
04/01/2025	0160777	EVAURA FRANCISCA DE SOUZA	04/02/1942	1
HEMO, TGO, TGP, UREIA, CREA, NA, K, URINA				
04/01/2025	0160778	GEOVANNA DE OLIVEIRA SOBRINHO	08/02/2002	1
HEMO				
04/01/2025	0160779	ALINE CORDEIRO DA SILVA	11/05/1979	1
HEMO, AMILA, TGO, TGP, UREIA, CREA, GAMGT, FAL				
04/01/2025	0160780	INEZ DOS SANTOS	28/06/1970	1
HEMO, UREIA, CREA, URINA				
04/01/2025	0160781	ALISSON DIAS DA CRUZ	31/03/2006	1
URINA				
04/01/2025	0160782	JOSE EDUARDO ALVES RIBEIRO	20/01/1972	1
HEMO, UREIA, CREA, TGO, TGP, URINA				
04/01/2025	0160783	ISMAEL CARDOSO	19/04/1986	1
URINA				
04/01/2025	0160784	RAPHAEL BETEGA	17/09/1992	1
HEMO, UREIA, CREA, TGO, TGP, URINA				
04/01/2025	0160785	ENAURA FRANCISCA DE SOUZA	04/02/1942	1
GASO				
04/01/2025	0160786	MARIA JOSE DA CONCEIÇÃO LIMA	03/12/1954	1
HEMO, URINA				
04/01/2025	0160787	MAYCK OZORIO GONÇALVES	14/06/2005	1
URINA				
05/01/2025	0160788	OSMIL RIPOLI	28/03/1945	1
HEMO, URINA				

Pacientes por Data

LABORMED SERVICOS EM SAUDE LTDA

Convenio :

Periodo de 01-01-2025 a 31-01-2025

Data	Codigo	Paciente	Dt.Nasc	Convenio
05/01/2025	0160789	MAYARA PEREIRA SOARES	30/01/2003	1
URINA				
05/01/2025	0160790	WELLINGTON SANTOS DE LIMA	29/07/1992	1
URINA				
05/01/2025	0160791	MARIANA JASMIN GONÇALVES	13/12/1997	1
URINA				
05/01/2025	0160792	VERGIANE KELLES FIAGO	20/05/1978	1
URINA				
05/01/2025	0160793	DABILA DOS SANTOS AGUIAR	23/06/1991	1
URINA				
05/01/2025	0160794	MARIA ALBERTO FFFURINI DA FONSECA	07/01/2000	1
HEMO, NA, K				
05/01/2025	0160795	LUCA VIEIRA DE SOUZA RIBEIRO	08/03/2000	1
HEMO				
05/01/2025	0160796	EDSON SANTOS DE OLIVEIRA	11/03/1963	1
HEMO, UREIA, CREA, NA, K, TGO, TGP, GAMGT, CPK, CKMB, TROPO				
05/01/2025	0160797	JAIR FERREIRA SOARES	13/06/1973	1
HEMO, UREIA, CREA, NA, K, URINA				
05/01/2025	0160798	EDSON SANTOS DE OLIVEIRA	11/03/1963	1
CPK, CKMB, TROPO				
07/01/2025	0160799	LIVIA C. DA SILVA	25/06/2000	1
HEMO				
07/01/2025	0160800	DIEGO C. GONCALVES	10/10/1985	1
HEMO				
07/01/2025	0160801	FABIANA PAULA DA SILVA	12/11/1985	1
HEMO				
07/01/2025	0160802	OSVALDO CONSTANTINO	11/09/1945	1
HEMO, URINA				
07/01/2025	0160803	ANTONIO FERNANDO DO NASCIMENTO	25/05/1941	1
HEMO, UREIA, CREA				

Pacientes por Data

LABORMED SERVICOS EM SAUDE LTDA

Convenio :

Periodo de 01-01-2025 a 31-01-2025

Data	Codigo	Paciente	Dt.Nasc	Convenio
07/01/2025	0160804	MARIA HELENA GOMES DA SILVA	14/06/1965	1
TROPO, CKMB, CPK				
07/01/2025	0160805	CARLOS EDUARDO DE ARAUJO	08/04/2002	1
HEMO				
07/01/2025	0160806	AGTHA EULALIA N.DOS SANTOS	26/05/1999	1
HEMO				
07/01/2025	0160807	BERENICE VAZ RODRIGUES	04/02/1966	1
UREIA, CREA				
07/01/2025	0160808	ANA PAULA FARIAS	14/01/1976	1
HEMO, UREIA, CREA				
07/01/2025	0160809	MARA FELIX	25/03/1969	1
HEMO, TP, TTPA				
07/01/2025	0160810	ELISANGELA CUNHA G. E SILVA	18/06/1976	1
URINA				
07/01/2025	0160811	ESTER MATOS DE SOUZA	12/08/2004	1
URINA				
07/01/2025	0160812	FELIPE MOREIRA FRANCISCO	20/09/2004	1
HEMO				
07/01/2025	0160813	ELENITA TEIXEIRA	03/10/1953	1
URINA				
07/01/2025	0160814	PEDRINA ALVES DE OLIVEIRA	02/09/1959	1
URINA				
07/01/2025	0160815	MARIA DE FATIMA DOS SANTOS	10/12/1960	1
URINA				
07/01/2025	0160816	CELI ROSA FRIGATO	05/07/1953	1
HEMO, UREIA, CREA				
07/01/2025	0160817	CLAUDIO ANTONIO DA SILVA	19/11/1941	1
URINA				
07/01/2025	0160818	KATLEEN DA SILVA FONTES	27/11/2009	1
HEMO				

Pacientes por Data

LABORMED SERVICOS EM SAUDE LTDA

Convenio :

Periodo de 01-01-2025 a 31-01-2025

Data	Codigo	Paciente	Dt.Nasc	Convenio
07/01/2025	0160819	MANA RODRIGUES DO NASCIMENTO	30/07/1956	1
HEMO, UREIA, CREA, URINA				
07/01/2025	0160820	ELISANDRA DA S. A. SANTOS	27/11/1980	1
HEMO, UREIA, CREA, URINA				
06/01/2025	0160821	SUELI DA SILVA CARDOSO	28/11/1963	1
URINA				
06/01/2025	0160822	ELOA LORENA	18/08/1987	1
HEMO				
06/01/2025	0160823	OTANIEL MIGUEL DA SILVA	03/12/1950	1
HEMO, UREIA, CREA, NA, K, URINA				
05/01/2025	0160824	DOUGLAS F. DOS SANTOS	29/01/1994	1
HEMO, UREIA, CREA, URINA				
06/01/2025	0160825	VALMIR JOSE DE ALMEIDA	15/01/1984	1
HEMO, UREIA, CREA, NA, K, GLICO, BILI, TGO, TGP				
06/01/2025	0160826	KAUE LAFAIETE ONOFRE	13/05/1996	1
HEMO, UREIA, CREA, GLICO				
06/01/2025	0160827	DOMINGAS XAVIER DE BARROS	30/11/1947	1
HEMO, GLICO				
06/01/2025	0160828	WESLEY DE JESUS SANTOA	08/09/1996	1
URINA				
06/01/2025	0160829	MARIA CELIA DE ASSIS MICHELETTI	16/05/1968	1
HEMO, UREIA, CREA, NA, K, URINA				
06/01/2025	0160830	JULIANA LOPES DE JESUS	17/04/2005	1
HEMO, URINA				
06/01/2025	0160831	ANGELA KARINE DA SILVA	24/08/1995	1
HEMO, TGO, TGP, UREIA, CREA, URINA				
06/01/2025	0160832	JORGE APARECIDO DA SLVA	24/10/1964	1
HEMO, UREIA, CREA, URINA				
06/01/2025	0160833	EDSON SANTOS DE OLIVEIRA	11/03/1963	1
URINA				

Pacientes por Data

LABORMED SERVICOS EM SAUDE LTDA

Convenio :

Periodo de 01-01-2025 a 31-01-2025

Data	Codigo	Paciente	Dt.Nasc	Convenio
06/01/2025	0160834	MARIA APARECIDA BATISTA DA SILVA	03/06/1959	1
HEMO, UREIA, CREA, CPK, CKMB, TROPO, URINA				
06/01/2025	0160835	JOSE MARTINS DOS SANTOS	06/10/1957	1
HEMO, UREIA, CREA, TGO, TGP, NA, K, CPK, CKMB, TROPO				
06/01/2025	0160836	ALEX PEREIRA DA SILVA	08/12/1981	1
URINA				
05/01/2025	0160837	SILVIA P. DE OLIVEIRA PEREIRA	05/02/1969	1
TROPO, CPK, CKMB				
06/01/2025	0160838	JULIANA OLIVEIRA ROLIN	10/03/2008	1
HEMO, UREIA, CREA, NA, K, TGO, TGP, URINA				
06/01/2025	0160839	CLAUDETE DA SILVA VARGAS	20/04/1954	1
HEMO, UREIA, CREA, NA, K, TGO, TGP, URINA				
05/01/2025	0160840	PAOLA SILVA DE LIMA	15/02/2003	1
URINA				
05/01/2025	0160841	LAVINIA OLIVEIRA B. DE SOUZA	13/12/2012	1
HEMO, UREIA, CREA				
05/01/2025	0160842	TAYNARA CAROLINA S. DOS SANTOS	04/07/2003	1
HEMO, UREIA, CREA, NA, K				
05/01/2025	0160843	GILDO DE PAULA	11/07/1954	1
HEMO, UREIA, CREA, TGO, TGP, URINA				
05/01/2025	0160844	SILVIA P. DE OLIVEIRA PEREIRA	09/02/1969	1
TROPO, CPK, CKMB				
05/01/2025	0160845	TATIANA CARDOSO S, DE ANDRADE	27/06/1992	1
URINA				
05/01/2025	0160846	MARIA DA PENHA COSTA DO NASCIMENTO	25/08/1969	1
HEMO, TGO, TGP				
05/01/2025	0160847	ELENICE APARECIDA DE OLIVEIRA DO NASCIM3E0N/T1O0/1980		1
HEMO, UREIA, CREA, NA, K				
05/01/2025	0160848	GABRIELA POTASSO EUZEBIO	16/01/1991	1
URINA				

Pacientes por Data

LABORMED SERVICOS EM SAUDE LTDA

Convenio :

Periodo de 01-01-2025 a 31-01-2025

Data	Codigo	Paciente	Dt.Nasc	Convenio
05/01/2025	0160849	SILVIA PETRONILHA DE OLIVEIRA PEREIRA	09/02/1969	1
HEMO, TROPO, CPK, CKMB, UREIA, CREA				
05/01/2025	0160850	MARIA BENEDITA BUENO DE MIRANDA	29/05/1947	1
HEMO, UREIA, CREA, GLICO				
05/01/2025	0160851	EDUARDA HILARY ISABEL DA SILVA	03/03/2001	1
HEMO, UREIA, CREA, NA, K				
05/01/2025	0160852	NELSON GUIMARAES	05/03/1946	1
HEMO, UREIA, CREA				
05/01/2025	0160853	FRANCINA DA SILVA PINTO	14/07/1974	1
URINA				
05/01/2025	0160854	ANADIR SILVESTRE PEREIRA	20/01/1953	1
HEMO, UREIA, CREA, DHL, BILI, NA, K				
05/01/2025	0160856	NEUZA MARIA DOS SANTOS PEREIRA	15/01/1950	1
HEMO, UREIA, CREA				
05/01/2025	0160857	MARLENE BRITO BARBOSA	02/09/1979	1
HEMO, UREIA, CREA, URINA				
05/01/2025	0160858	HELENA STANKEVICIUS	30/07/1948	1
URINA				
05/01/2025	0160859	ZENILDE DA SILVA MOREIRA	05/06/1963	1
HEMO, UREIA, CREA, NA, K				
05/01/2025	0160860	JESUINO FERREIRA DA SILVA	06/07/1927	1
URINA				
05/01/2025	0160861	GILENO EVANGELISTA BRITO	04/12/1971	1
HEMO, GLICO, NA, K				
05/01/2025	0160862	NESTOR PELLEGRINI	06/05/1946	1
HEMO, UREIA, CREA				
05/01/2025	0160863	JOSE DO CARMO NASCIMENTO	17/09/1962	1
HEMO, UREIA, CREA				
05/01/2025	0160864	ADAUTO FERREIRA DE LIMA	20/05/1970	1
HEMO, UREIA, CREA				

Pacientes por Data

LABORMED SERVICOS EM SAUDE LTDA

Convenio :

Periodo de 01-01-2025 a 31-01-2025

Data	Codigo	Paciente	Dt.Nasc	Convenio
05/01/2025	0160865	ARLINDO PAULINO DA SILVA	11/05/1939	1
HEMO, AMILA, UREIA, CREA, GLICO, NA, K, TGO, TGP, TROPO				
05/01/2025	0160866	IVONETE PEREIRA MARINHO	22/05/1962	1
HEMO, UREIA, CREA, URINA				
05/01/2025	0160867	NAZIR MARCELINO DE AMORIM	12/11/1961	1
URINA				
05/01/2025	0160868	EDSON SOARES DE OLIVEIRA	11/03/1963	1
TROPO, CPK, CKMB				
06/01/2025	0160869	AMANDA GARCIA GONCALVES	21/11/1995	1
HEMO				
07/01/2025	0160870	VERA LUCIA BATISTA DE SOUZA	12/11/1957	1
HEMO, UREIA, CREA				
06/01/2025	0160871	LEONILDA DE FREITAS RIPOLI	09/10/1947	1
HEMO, GLICO, UREIA, CREA, TGO, TGP, FAL, GAMGT, NA, K, MG, AMILA, BILI, CPK, TP TTPA, URINA				
06/01/2025	0160872	ISABEL CRISTINA FRANCA RIBEIRO	30/04/1973	1
URINA				
06/01/2025	0160873	FERNANDO RODRIGUES BENITES	27/01/1980	1
HEMO, UREIA, CREA, GLICO, URINA				
06/01/2025	0160874	MARIALVA LEAL DOS SANTOS ABDUL NOUR	21/01/1956	1
CPK, CKMB, TROPO				
06/01/2025	0160875	FRANCISCO JOSE	18/09/1959	1
HEMO, UREIA, CREA, TGO, TGP, FAL, GAMGT, URINA				
06/01/2025	0160876	MARIA ENILCE DE ANDRADE	22/05/1951	1
HEMO, VHS				
07/01/2025	0160877	SEBASTIAO RUIZ	19/07/1943	1
HEMO, PCRT, NA, K, UREIA, CREA, URINA				
07/01/2025	0160878	FLORISVALDO VIEIRA NEVES	11/12/1948	1
HEMO, PCRT, GLICO, UREIA, CREA, NA, K, CA, GASO, URINA				

Pacientes por Data

LABORMED SERVICOS EM SAUDE LTDA

Convenio :

Periodo de 01-01-2025 a 31-01-2025

Data	Codigo	Paciente	Dt.Nasc	Convenio
07/01/2025	0160879	ELEILDA F. SOARES	18/06/1980	1
URINA				
07/01/2025	0160880	PATRICIA DOS SANTOS CARMO	12/03/1993	1
URINA				
07/01/2025	0160882	MARIA DE LOURDES O AQUINO	13/03/1944	1
HEMO				
09/01/2025	0160883	CRISTIANE SILVA HOBI	08/05/1977	1
TROPO, CPK, CKMB				
07/01/2025	0160884	DANIEL IVO PEREIRA LINO	04/08/1992	1
HEMO, UREIA, CREA				
10/01/2025	0160885	PEDRO RIBEIRO DA SILVA	06/09/1957	1
HEMO, PROT, TGO, TGP, UREIA, CREA, NA, K				
10/01/2025	0160886	IVAIR DE SOUZA LIMA	23/12/1951	1
HEMO, UREIA, CREA, NA, K				
07/01/2025	0160887	JOSE S.DOS SANTOS	28/05/1983	1
URINA				
07/01/2025	0160888	VITOR GONCALVES	08/09/1945	1
VHS, TP, TTPA, HEMO				
07/01/2025	0160889	EUNICE DA SILVA FONTES	03/09/1946	1
HEMO, TROPO, CPK, CKMB, UREIA, CREA, NA, K				
07/01/2025	0160890	SERGIO PEREIRA DA SILVA	23/03/1981	1
TROPO, CPK, CKMB				
08/01/2025	0160891	NELSON GUIMARAES	05/03/1946	1
HEMO, PCRT, UREIA, CREA, NA, K				
07/01/2025	0160892	JANE APARECIDA DE M.PAIVA	01/03/1966	1
URINA				
08/01/2025	0160893	FLORISVALDO VIEIRA NEVES	11/12/1948	1
HEMO, PCRT, UREIA, CREA, NA, K				
08/01/2025	0160894	SUELI GORZYNSKI	05/02/1955	1
HEMO, PCRT, UREIA, CREA, NA, K				

Pacientes por Data

LABORMED SERVICOS EM SAUDE LTDA

Convenio :

Periodo de 01-01-2025 a 31-01-2025

Data	Codigo	Paciente	Dt.Nasc	Convenio
08/01/2025	0160895	WILSON NESTOR DE QUEIROZ	13/01/1974	1
HEMO, PCRT, UREIA, CREA, NA, K				
09/01/2025	0160896	CRISTIANE SILVA HOBI	08/05/1977	1
CPK, CKMB, TROPO				
07/01/2025	0160897	JAIME DE MOURA	24/05/1951	1
TROPO, CPK, CKMB, HEMO, NA, K				
07/01/2025	0160898	FERNANDO AUGUSTO DE OLIVEIRA	06/01/1993	1
HEMO				
07/01/2025	0160899	JULIANI BARBOZA	26/03/2005	1
URINA				
07/01/2025	0160900	THALES H.PROFIRO SANTOS	30/06/1995	1
URINA				
07/01/2025	0160901	VILSON VITOR DA SILVA	10/11/1964	1
HEMO				
06/01/2025	0160902	BRUNO CAMPOS DO NASCIMENTO	20/09/1995	1
HEMO, NA, K, UREIA, CREA, AMILA, TGO, TGP, GLICO, URINA				
06/01/2025	0160903	EDINALDO F. DE ARAUJO	17/10/1956	1
HEMO, GLICO, NA, K, CA, UREIA, CREA, URINA				
06/01/2025	0160904	JOSE OLIMPIO DA SILVA	19/03/1953	1
HEMO, UREIA, CREA, BILI, NA, K, TGO, TGP, URINA, TP, TTPA				
06/01/2025	0160905	IVONETE PEREIRA MARINHO	22/05/1962	1
HEMO, PCRT, GLICO, UREIA, CREA, NA, K, CA, URINA				
07/01/2025	0160906	KAIO SILVA SANCHES DOS SANTOS	12/08/1998	1
HEMO				
06/01/2025	0160907	FERNANDA DIAS DE SOUZA	25/06/1986	1
URINA				
07/01/2025	0160908	CLEONICE BARBARA DE LIMA	07/04/1951	1
URINA				
06/01/2025	0160909	GLENDA LOPES VENTURA AMANCIO DA SILVA	28/09/1976	1
URINA, UROC, ANT11				

Pacientes por Data

LABORMED SERVICOS EM SAUDE LTDA

Convenio :

Periodo de 01-01-2025 a 31-01-2025

Data	Codigo	Paciente	Dt.Nasc	Convenio
06/01/2025	0160910	FLORIVALDO VIEIRA NEVES	11/12/1948	1
HEMO, PCRT, GLICO, UREIA, CREA, CA, NA, K, URINA, GASO				
10/01/2025	0160911	ANESIA ALVES DE OLIVEIRA	08/09/1966	1
HEMO, NA, K, UREIA, CREA, GASO, PCRT				
11/01/2025	0160912	NEUZA COUTINHO	18/02/1934	1
HEMO, GLICO, UREIA, CREA, NA, K, CA, URINA				
11/01/2025	0160913	OSEIAS LOPES DA SILVA	29/07/1995	1
HEMO, PCRT, GLICO, UREIA, CREA, CPK, CKMB, TROPO, TP, TTPA, URINA				
11/01/2025	0160914	OSEIAS LOPES DA SILVA	29/07/1951	1
TROPO, CPK, CKMB				
13/01/2025	0160915	ALECIO RODRIGUES BATISTA	22/08/1946	1
HEMO, NA, K, UREIA, CREA				
13/01/2025	0160916	JOAO GALDINO	25/12/1934	1
HEMO, NA, K, UREIA, CREA, PCRT, BILI, CA, MG, GASO, LACTA				
11/01/2025	0160917	GENEZIO DA SILVA	17/03/1928	1
HEMO, TGO, TGP, UREIA, CREA, NA, K, URINA				
12/01/2025	0160918	IVONETE PEREIRA MARINHO	22/05/1962	1
HEMO, TP, TTPA, GLICO, PCRT, CA, UREIA, CREA, NA, K				
12/01/2025	0160919	MERCIA TRINDADE DE LIMA	16/06/1978	1
HEMO, PCRT, NA, K, UREIA, CREA, MG, CA, BILI, GASO				
13/01/2025	0160920	JOAO EUDEIS GEARDINI	19/08/1951	1
TROPO, CPK, CKMB				
13/01/2025	0160921	PETRONILHA LEITE DIAS	30/05/1936	1
HEMO, NA, K, UREIA, CREA, PCRT				
12/01/2025	0160922	JOAO GALDINO	29/12/1934	1
GASO				
12/01/2025	0160923	IVANISE LOURENCO FIGUEIREDO	15/02/1951	1
HEMO, TROPO, UREIA, CREA, NA, K, BILI, PCRT, GASO				
13/01/2025	0160924	JOAO EUDES	19/08/1951	1
TROPO, CPK, CKMB				

Pacientes por Data

LABORMED SERVICOS EM SAUDE LTDA

Convenio :

Periodo de 01-01-2025 a 31-01-2025

Data	Codigo	Paciente	Dt.Nasc	Convenio
13/01/2025	0160925	MARIA JOSE GONCALVES	12/11/1946	1
HEMO, URINA				
13/01/2025	0160926	FELIPE RODRIGUES DE ANDRADE	20/06/2008	1
HEMO, UREIA, CREA, NA, K, TGO, TGP				
13/01/2025	0160927	JOAO EUDES	19/08/1951	1
URINA, HEMO, UREIA, CREA, GASO				
14/01/2025	0160928	MARIA NEUSA DIAS ALVES	05/08/1954	1
HEMO, PCRT, GLICO, CA, UREIA, CREA, NA, K, URINA				
15/01/2025	0160929	ANGELITA DE SOUZA VILELA CAPANOZ	01/11/1937	1
HEMO				
14/01/2025	0160930	ILDA BASILIO BISPO	12/10/1968	1
HEMO, GASO, TGO, TGP, UREIA, CREA, NA, K				
12/01/2025	0160931	VAGNER DA SILVA ANDRADE	08/10/1976	1
HEMO, CA, NA, K, UREIA, CREA, MG, BILI, TGO, TGP, TROPO, URINA				
14/01/2025	0160932	VERA LUCIA GONCALVES PINHEIRO	12/02/1960	1
TROPO, CPK, CKMB, UREIA, CREA, GASO				
14/01/2025	0160933	PAULA OLIVEIRA SANTOS	19/07/1992	1
HEMO, GLICO, COLES, HDL, LDL, VLDL, TRI, VITAD, B12, T3, T4, TSH, URINA, UREIA, CREA NA, K, CPK, TGO				
15/01/2025	0160934	ILDA BASILIO BISPO	12/10/1958	1
HEMO, PCRT, NA, K, UREIA, CREA, DHL, CAIO, MG				
15/01/2025	0160935	JOAO GALDINO	25/12/1934	1
HEMO, PCRT, NA, K, UREIA, CREA, MG, CAIO				
06/01/2025	0160936	DURVALINA BONFIN	13/12/1970	1
URINA				
06/01/2025	0160937	ALEXIA BIANCA FRANCO SIQUEIRA	01/07/1994	1
HEMO				
06/01/2025	0160938	LUIZ ANTONIO PEINADO	21/09/1956	1
HEMO, URINA				

Pacientes por Data

LABORMED SERVICOS EM SAUDE LTDA

Convenio :

Periodo de 01-01-2025 a 31-01-2025

Data	Codigo	Paciente	Dt.Nasc	Convenio
06/01/2025	0160939	JOEL CRISOSTOMO DOS SANTOS	09/02/1953	1
HEMO, UREIA, CREA, NA, K, GASO, URINA				
06/01/2025	0160940	VITORIA U. SANTANA SANTOS	12/08/2000	1
HEMO				
06/01/2025	0160941	CLODOALDO OLIVEIRA	02/01/1972	1
HEMO, UREIA, CREA, NA, K, URINA				
06/01/2025	0160942	DORA APARECIDA CARDOSO	21/06/1968	1
URINA				
06/01/2025	0160943	CRISTIANO B. DA SILVA	20/06/1987	1
URINA				
06/01/2025	0160944	KAUE ALVES DOS SANTOS	03/01/1995	1
URINA				
06/01/2025	0160945	ANTONIO DE PADUA SILVA	15/04/1945	1
HEMO, VHS, UREIA, CREA, NA, K, MG, URINA				
06/01/2025	0160946	JOYCE DA SILVA LIMA	15/05/2000	1
HEMO, UREIA, CREA, TGO, TGP, FAL, GAMGT				
06/01/2025	0160947	CINTIA SANTOS LIMA	25/03/1989	1
HEMO				
06/01/2025	0160948	PEDRO PADAVANI	20/01/1974	1
HEMO, UREIA, CREA, NA, K				
07/01/2025	0160949	ANTONIO GONZAGA DE OLIVEIRA	10/12/1949	1
HEMO, UREIA, CREA, TGO, TGP, NA, K, BILI, AMILA, URINA				
07/01/2025	0160950	CLAUDINEI LIBORIO	01/01/1977	1
URINA				
07/01/2025	0160951	GIOVANNA OZORIO DOS SANTOS	26/02/2007	1
HEMO, URINA				
07/01/2025	0160952	EDUARDO RIBEIRO DA SILVA	06/04/2007	1
HEMO, URINA				
07/01/2025	0160953	DEVANILDO LINS DE CARVALHO	13/11/1972	1
HEMO, GLICO, UREIA, CREA, CPK, DIMD, TP, TTPA				

Pacientes por Data

LABORMED SERVICOS EM SAUDE LTDA

Convenio :

Periodo de 01-01-2025 a 31-01-2025

Data	Codigo	Paciente	Dt.Nasc	Convenio
07/01/2025	0160954	BRENDA BEDIA DOS SANTOS	26/04/1996	1
URINA				
07/01/2025	0160955	SABRINA DE SOUZA BRITO MARQUES	07/04/2005	1
HEMO, UREIA, CREA, URINA				
07/01/2025	0160956	JACKSON RICARDO DE SOUZA	06/03/2005	1
URINA				
07/01/2025	0160957	MARCELO DE LANA MOLICA	23/09/1979	1
HEMO, AMILA, NA, K, UREIA, CREA, TGO, TGP, URINA				
07/01/2025	0160958	WILSON NESTOR DE QUEIROZ	13/01/1974	1
HEMO, AMILA, TP, TTPA, URICO, NA, K, UREIA, CREA, CA, MG, TGO, TGP, FAL, GAMGT BILI, GLICO, URINA				
07/01/2025	0160959	MARCELO APARECIDO DE FARIAS	24/01/1974	1
HEMO, AMILA, NA, UREIA, K, CREA, TGO, TGP, BILI				
07/01/2025	0160960	ALEXANDRA DOS SANTOS S. PACIENCIA	07/07/1979	1
HEMO, UREIA, CREA, NA, K				
07/01/2025	0160961	MARIA DO CARMO FREIRE DOS SANTOS	02/09/1967	1
HEMO, NA, K, UREIA, CREA				
07/01/2025	0160962	EURICO PEREIRA DE OLIVEIRA	22/02/1989	1
HEMO, URINA				
06/01/2025	0160963	ANA CAROLINA ALVES FERREIRA	23/07/1996	1
HEMO, TP, TTPA				
06/01/2025	0160964	SABRINA OLIVEIRA DA SILVA	05/09/2004	1
URINA				
06/01/2025	0160965	ADRIANA KAUFMAN DA SILVA	02/07/1971	1
URINA				
06/01/2025	0160966	GUSTAVO RODRIGUES DA SILVA MARTINS	08/12/2005	1
HEMO, URINA				
06/01/2025	0160967	CLARA FERREIRA BARBOSA	01/06/1999	1
URINA				

Pacientes por Data

LABORMED SERVICOS EM SAUDE LTDA

Convenio :

Periodo de 01-01-2025 a 31-01-2025

Data	Codigo	Paciente	Dt.Nasc	Convenio
06/01/2025	0160968	GUILHERME HENRIQUE SOARES	10/01/2003	1
HEMO, UREIA, CREA, AMILA, TGO, TGP, URINA				
08/01/2025	0160970	VALDELICE LEAL LIMA	17/05/1994	1
HEMO, UREIA, CREA, NA, K				
08/01/2025	0160971	IVONISE DE CARVALHO VALERIO	31/03/1979	1
URINA				
08/01/2025	0160972	LEONARDO FERREIRA	05/11/1963	1
TROPO, CKMB, CPK				
08/01/2025	0160973	SEVERINA MARIA XAVIER	07/06/1947	1
URINA				
08/01/2025	0160974	ANGELICA DE OLIVEIRA	24/12/1985	1
URINA				
08/01/2025	0160975	LEONELO GONCALVES DA CUNHA	25/03/1958	1
URINA				
08/01/2025	0160976	MARIA MADALENA PINTO	17/07/1967	1
URINA				
08/01/2025	0160977	ANGELA CRISTINA SOARES RAMOS	15/09/1979	1
URINA				
08/01/2025	0160978	YASMIN EDUARDO SALVIANO DOS SANTOS	22/04/2006	1
HEMO, URINA				
08/01/2025	0160979	GUMERCINDO BERNARDO	13/09/1960	1
HEMO, UREIA, CREA, VHS				
08/01/2025	0160980	MAURO JOSE S.	30/01/1969	1
HEMO, UREIA, CREA, NA, K				
08/01/2025	0160981	ELISENA MELLO DOS SANTOS	28/09/1954	1
HEMO, URINA				
08/01/2025	0160982	FLAVIO FELIX MEIRA	10/11/1953	1
HEMO, UREIA, CREA, NA, K, URINA				
08/01/2025	0160983	CHRISTIAN FERREIRA LOUREIRO	18/06/1979	1
HEMO				

Pacientes por Data

LABORMED SERVICOS EM SAUDE LTDA

Convenio :

Periodo de 01-01-2025 a 31-01-2025

Data	Codigo	Paciente	Dt.Nasc	Convenio
08/01/2025	0160984	LARISSA GONÇALVES DOS SANTOS	06/10/1996	1
HEMO, URINA				
08/01/2025	0160985	MARIA SUELI FAGUNDES	30/05/1948	1
URINA				
08/01/2025	0160986	JHENNIFER EDUARDA VITORINO	10/07/2003	1
URINA				
08/01/2025	0160987	RAFAELA DE CASTRO DA LUZ	11/07/1989	1
HEMO, URINA				
08/01/2025	0160988	LAURA BENTO	01/10/2001	1
URINA				
08/01/2025	0160989	CLODOALDO OLIVEIRA	02/01/1972	1
HEMO, UREIA, CREA, TGO, URINA				
08/01/2025	0160990	DANIEL MEDEIROS ARAUJO	03/12/2004	1
HEMO, URINA				
10/01/2025	0160991	ALINE JANUARIO F. DA COSTA	09/06/1990	1
HEMO, AMILA, FAL, GAMGT, BILI				
10/01/2025	0160992	BIANCA ESPINDOLA NOGUEIRA DA SILVA	13/04/2000	1
URINA				
10/01/2025	0160993	NEUSA DO CARMO	12/05/1963	1
HEMO, URINA, NA, K, UREIA, CREA, TGO, TGP				
10/01/2025	0160994	IVONETE PEREIRA MARINHO	22/05/1962	1
HEMO, UREIA, CREA, TGO, TGP, AMILA, URINA				
10/01/2025	0160995	GILMA HUGO ALVES RAMOS	30/09/1971	1
HEMO, UREIA, CREA, MG, TGO, TGP, GAMGT, FAL, AMILA, BILI, URINA, NA, K				
10/01/2025	0160996	CLEIDE DA CONCEICAO PIRES NASCIMENTO OL0I9V/E0I8R/A1957		1
HEMO, VHS, UREIA, CREA, NA, K, MG, TGO, TGP, GAMGT, FAL, AMILA, GASO				
10/01/2025	0160997	MARIA MADALENA SABINO	23/07/1957	1
HEMO, VHS, UREIA, CREA				
10/01/2025	0160998	CARLOS EDUARDO DA CRUZ	11/12/1973	1
HEMO				

Pacientes por Data

LABORMED SERVICOS EM SAUDE LTDA

Convenio :

Periodo de 01-01-2025 a 31-01-2025

Data	Codigo	Paciente	Dt.Nasc	Convenio
10/01/2025	0160999	NAIR FRANCISCO	08/07/1955	1
HEMO, NA, K, UREIA, CREA, TROPO				
10/01/2025	0161000	ANDRESSA DE SA FRANCISCO	05/04/1998	1
URINA				
10/01/2025	0161001	MERCIA TRINDADE DE LIMA	11/06/1948	1
HEMO, NA, K, UREIA, CREA				
10/01/2025	0161002	HILDE BRANDO AMORIM DE OLIVEIRA	18/04/1949	1
HEMO, URINA				
10/01/2025	0161003	ANTONIO HERCULANO FERREIRA	09/10/1943	1
HEMO, PCRT, NA, K, UREIA, CREA, BILI, TGO, TGP, URINA				
10/01/2025	0161004	JOSE PAULO CALDEIRA	26/09/1949	1
HEMO, GASO, UREIA, CREA, NA, K, URINA				
10/01/2025	0161005	BRENDA MONIQUE DA SILVA	06/03/2003	1
HEMO, URINA				
10/01/2025	0161006	MARIA CRISLANE VASCONCELOS	17/08/2002	1
HEMO, AMILA, BILI, TGO, TGP, UREIA, CREA, URINA				
09/01/2025	0161007	RONI DO NASCIMENTO MARINS	19/08/1995	1
HEMO				
09/01/2025	0161008	TAMARA SILVA LIMA DE OLIVEIRA	27/06/1992	1
HEMO, URINA				
09/01/2025	0161009	ANA CLAUDIA DA SILVA VICENTE	19/08/1989	1
HEMO, BILI, TGO, TGP, UREIA, CREA				
10/01/2025	0161010	YASMIN DA SILVA OMENA	04/03/1997	1
URINA				
09/01/2025	0161011	JOSE FELIPE CRISPIM	15/03/1987	1
URINA				
09/01/2025	0161012	DOUGLAS PEREIRA DA SILVA	16/09/1981	1
HEMO, AMILA, URINA				
09/01/2025	0161013	ELZA MARIA CAVALCANTE	25/07/1972	1
HEMO, TROPO, CPK, CKMB				

Pacientes por Data

LABORMED SERVICOS EM SAUDE LTDA

Convenio :

Periodo de 01-01-2025 a 31-01-2025

Data	Codigo	Paciente	Dt.Nasc	Convenio
10/01/2025	0161014	JOSIELE NUNES DA SILVA	16/09/1993	1
HEMO, UREIA, CREA				
10/01/2025	0161015	KLEBERSON MACIEL BARBOSA	16/07/1987	1
HEMO				
09/01/2025	0161016	GERALDO DONIZETE MARQUES	13/08/1963	1
HEMO, TP, TTPA				
09/01/2025	0161017	JOSE WELLINGTON RODRIGUES	27/02/1996	1
HEMO, URINA				
09/01/2025	0161018	DORIVAL ANTONIO LOURENCO	10/11/1948	1
TROPO, CPK, CKMB				
09/01/2025	0161019	LARISSA BORGES ALVES	17/01/2000	1
HEMO, TGO, TGP				
09/01/2025	0161020	THAYS REGINA C BELLA	24/11/1988	1
HEMO, UREIA, CREA, URINA				
09/01/2025	0161021	JOSE ALVES NEPOMUCENO	20/10/1940	1
HEMO, UREIA, CREA, NA, K, TROPO, URINA				
09/01/2025	0161022	MARIA NILIA SILVA DO NASCIMENTO	05/07/1973	1
URINA				
09/01/2025	0161023	FIRMINO LOPES	11/10/1945	1
HEMO, UREIA, CREA, NA, K, URINA				
09/01/2025	0161024	PEDRO RIBEIRO DA SILVA	06/09/1957	1
HEMO, UREIA, CREA, NA, K				
09/01/2025	0161025	ANA PAULA DE ANDRADE VASCONCELOS BERALD1O1/11/1977		1
HEMO, UREIA, CREA, NA, K, MG, TGO, TGP, GAMGT, FAL, AMILA, BILI, URINA				
09/01/2025	0161026	ROBERTO PEDRO DOS SANTOS	28/10/1972	1
URINA				
09/01/2025	0161027	REGIANE PCHECO DA SILVA BATISTA	21/10/1977	1
HEMO, UREIA, CREA, NA, K, GLICO				
09/01/2025	0161028	NAIVIA SILVA SOUSA	25/03/1987	1
HEMO, AMILA				

Pacientes por Data

LABORMED SERVICOS EM SAUDE LTDA

Convenio :

Periodo de 01-01-2025 a 31-01-2025

Data	Codigo	Paciente	Dt.Nasc	Convenio
09/01/2025	0161029	OCIVAL JOSE DA SILVA	27/10/1944	1
HEMO, UREIA, CREA, NA, K, MG, URINA				
09/01/2025	0161030	ANTONIO NEVES BRANCO	06/08/1944	1
HEMO, UREIA, CREA, NA, K				
09/01/2025	0161031	NICHOLAS SILVA DOS SANTOS	16/07/2001	1
HEMO, UREIA, CREA, NA, K, MG, CA, TGO, TGP, GAMGT, FAL, AMILA, PROT, BILI, URINA				
09/01/2025	0161032	MARIA DE FATIMA DE AZEVEDO	12/05/1960	1
HEMO, URINA				
09/01/2025	0161033	WELITA PINHO DA SILVA	08/08/1982	1
HEMO, UREIA, CREA, URINA				
09/01/2025	0161034	VERA LUCIA LINS DE CARVALHO	05/04/1963	1
URINA				
09/01/2025	0161035	LIVIA FERREIRA MARQUES DA SILVA	30/12/2004	1
URINA				
09/01/2025	0161036	MAISA SANTOS DA SILVA	01/06/1991	1
HEMO				
09/01/2025	0161037	IVAN ALBERTO	16/01/1967	1
HEMO, UREIA, CREA, NA, K				
09/01/2025	0161038	MARIA ARLETE NORONHA DE SOUZA	19/10/1953	1
HEMO, UREIA, CREA, NA, K, URINA				
09/01/2025	0161039	EDNA C. DE OLIVEIRA	13/12/1991	1
URINA				
09/01/2025	0161040	MARCELO DOS REIS ARAUJO	03/09/1985	1
HEMO, URINA				
09/01/2025	0161041	MARIANA ALMEIDA FRANCA	31/01/2000	1
HEMO				
09/01/2025	0161042	REGINA CELI DOS SANTOS LEITE	31/08/1965	1
URINA				
09/01/2025	0161043	PAULO CARLOS DA COSTA	29/09/1957	1
URINA				

Pacientes por Data

LABORMED SERVICOS EM SAUDE LTDA

Convenio :

Periodo de 01-01-2025 a 31-01-2025

Data	Codigo	Paciente	Dt.Nasc	Convenio
09/01/2025	0161044	KAYKY C. DE CARVALHO	14/04/2003	1
URINA				
09/01/2025	0161045	RUI BARBOZA DUTRA	24/04/1979	1
URINA				
09/01/2025	0161046	FELIPE C.DA SILVA	06/11/1990	1
HEMO				
09/01/2025	0161047	MARCIA CRISTINA SANTOS CARDOSO	25/09/1979	1
HEMO, URINA				
09/01/2025	0161048	MONICA DUARTE OLIVEIRA	17/04/1980	1
HEMO, URINA				
09/01/2025	0161049	YAN TADEU BORGES	07/12/1993	1
HEMO, UREIA, CREA, NA, K, PCRT, GASO				
09/01/2025	0161050	ELIZEU JOSE BEZERRA	30/05/1943	1
TP, TTPA				
09/01/2025	0161051	GABRIELLA APARECIDA MANZANO COTA	13/03/2004	1
HEMO, URINA				
09/01/2025	0161052	ISAIAS JOAO MARTINS	20/03/1974	1
HEMO, URINA				
09/01/2025	0161053	ARMINDA SOARES DA SILVEIRA	27/04/1951	1
UREIA, CREA				
09/01/2025	0161054	MARIA PEREIRA DE MENEZES	08/04/1965	1
HEMO				
09/01/2025	0161055	MANUEL G. TOMAZ	19/06/1952	1
HEMO, URINA				
09/01/2025	0161056	DANIELE DA SILVA	23/11/1995	1
HEMO				
09/01/2025	0161057	ADRIANA JANAINA SILVA	03/04/1990	1
URINA				
09/01/2025	0161058	MONICA APARECIDA DA SILVA	10/01/1967	1
URINA				

Pacientes por Data

LABORMED SERVICOS EM SAUDE LTDA

Convenio :

Periodo de 01-01-2025 a 31-01-2025

Data	Codigo	Paciente	Dt.Nasc	Convenio
09/01/2025	0161060	CRISTIANE SILVA HOBI	08/05/1977	1
HEMO, UREIA, PROT, CREA, NA, CPK, CKMB, TROPO, K, URINA				
09/01/2025	0161061	LAURA RIBEIRO	27/11/1961	1
URINA				
09/01/2025	0161062	ANTONIO OTAVIO NETO	03/09/1939	1
URINA				
09/01/2025	0161063	MARIA DA CONCEICAO LOPES FLEURY	28/08/1962	1
HEMO, UREIA, CREA, NA, K, URINA				
09/01/2025	0161064	APARECIDA DIAS DE OLIVEIRA BASTOS	25/11/1954	1
HEMO, URINA				
09/01/2025	0161065	LARISSA SILVESTRINI FERREIRA	26/06/1997	1
HEMO, URINA				
09/01/2025	0161066	CARLOS DANIEL DOS SANTOS	12/10/2001	1
HEMO				
09/01/2025	0161067	JOSE MARQUES DOS SANTOS	15/03/1950	1
HEMO, UREIA, CREA, NA, K, URINA				
09/01/2025	0161068	AMAURI ANTONIO DA SILVA	05/08/1967	1
HEMO, UREIA, CREA, NA, K, URINA				
03/01/2025	0161069	WILLIAN SILVA DA VERA	18/05/1984	1
URINA				
03/01/2025	0161070	MARGARETH DE BARROS PRADO	18/11/1958	1
URINA				
03/01/2025	0161071	CRISTIANE SILVA	08/05/1977	1
HEMO, TGO, TGP, UREIA, CREA				
03/01/2025	0161072	CRISTIANO SANTANA	29/04/1981	1
URINA				
03/01/2025	0161073	THEREZA DE JESUS DOS SANTOS	12/10/1935	1
URINA				
03/01/2025	0161074	DULCE MORENO MARIA	08/06/1948	1
URINA				

Pacientes por Data

LABORMED SERVICOS EM SAUDE LTDA

Convenio :

Periodo de 01-01-2025 a 31-01-2025

Data	Codigo	Paciente	Dt.Nasc	Convenio
03/01/2025	0161075	ANTONIO DO ESPIRITO SANTO	20/08/1934	1
HEMO				
03/01/2025	0161076	INES C.DOS SANTOS	10/01/1940	1
HEMO, UREIA, CREA				
02/01/2025	0161077	BEATRIZ NUNES OLIVEIRA	02/12/2005	1
URINA				
03/01/2025	0161078	GEOVANE MESSIAS COSTA	09/03/2004	1
HEMO, TGO, TGP, UREIA, CREA, CPK, VHS				
02/01/2025	0161079	ADEJIDAN CARVALHO LIMA	26/04/1976	1
CPK, CKMB, TROPO				
02/01/2025	0161080	JANDIRA PEREIRA JUVANERI	04/11/1942	1
URINA				
02/01/2025	0161081	DAIANA ALINE GONÇALVES	24/03/1992	1
HEMO, UREIA, CREA, NA, K				
02/01/2025	0161082	INGRID PEREIRA SERPA	12/06/2008	1
HEMO, PCRT, UREIA, CREA, NA, K				
02/01/2025	0161083	MARIA LORENA DE OLIVEIRA	20/12/2012	1
HEMO				
02/01/2025	0161084	GRACE KELI SANTANA	22/11/1987	1
HEMO, URINA				
02/01/2025	0161085	JOSE SOARES ALVES	08/11/1980	1
HEMO, UREIA, CREA, NA, K				
02/01/2025	0161086	ADENICE NOVAES DA SILVA	04/06/1949	1
URINA				
02/01/2025	0161087	ONOFREA PAULA DA SILVA	29/06/1944	1
HEMO, PCRT, UREIA, CREA, NA, K, GLICO, GASO, BILI, TGO, TGP, FAL, GAMGT, AMILA				
02/01/2025	0161088	NEUZA DE SOUZA MENDES SILVA	27/02/1972	1
HEMO, TGO, TGP, UREIA, CREA, NA, K, TP, TTPA, DIMD				
02/01/2025	0161089	TAINA DA SILVA PEREIRA	22/06/2001	1
HEMO, UREIA, CREA, NA, K, TP, TTPA, URINA				

Pacientes por Data

LABORMED SERVICOS EM SAUDE LTDA

Convenio :

Periodo de 01-01-2025 a 31-01-2025

Data	Codigo	Paciente	Dt.Nasc	Convenio
02/01/2025	0161090	NANCI BRUNHS PEDROSO LUIZ	26/08/1947	1
HEMO, UREIA, CREA, NA, K, URINA				
02/01/2025	0161091	CLEUZA HENRIQUE DA SILVA	01/01/1962	1
HEMO, UREIA, CREA, NA, K, GLICO, URINA				
02/01/2025	0161092	MARIA LUCIANA DA SILVA	02/01/2025	1
HEMO, CPK, CKMB, TROPO				
02/01/2025	0161093	ERICA DERCI ANJOS SANTOS	15/06/1988	1
HEMO				
02/01/2025	0161095	SANDRA REGINA RAMOS PEREIRA	08/08/1958	1
HEMO				
02/01/2025	0161096	TAINA DA SILVA PEREIRA	22/06/2001	1
HEMO				
02/01/2025	0161097	DAYANE S. FERREIRA	22/07/1988	1
HEMO, UREIA, CREA, NA, K, TGO, TGP, AMILA				
02/01/2025	0161098	MARIA DE FATIMA SANTANA FONTES	12/10/1957	1
URINA				
02/01/2025	0161099	RUBENS FERREIRA DA ROCHA	22/09/1948	1
URINA				
02/01/2025	0161100	CLOVIS FERREIRA DE SOUZA	25/01/1975	1
URINA				
02/01/2025	0161101	SHIRLEI BERNARDO	17/03/1980	1
URINA				
02/01/2025	0161102	LINCON CESAR CITTA	12/06/1987	1
HEMO, URINA				
02/01/2025	0161103	ANDERSON RODRIGUES TEODORO	21/05/1982	1
HEMO, TP, TTPA, UREIA, CREA, NA, K, GLICO, BILI, GASO, CPK, CKMB, TROPO, URINA				
02/01/2025	0161104	SILVANO CICERO DE OLIVEIRA	28/02/1977	1
TROPO, CPK, CKMB				
02/01/2025	0161105	TATIANE CARDOSO S. DE ANDRADE	27/09/1992	1
HEMO, URINA				

Pacientes por Data

LABORMED SERVICOS EM SAUDE LTDA

Convenio :

Periodo de 01-01-2025 a 31-01-2025

Data	Codigo	Paciente	Dt.Nasc	Convenio
02/01/2025	0161106	JOSE GONCALVES DE MELLO	16/11/1940	1
URINA				
02/01/2025	0161107	ELENICE GOMES MASSINI	11/04/1970	1
URINA				
02/01/2025	0161108	AVELAINE LIMA DE OLIVEIRA	23/06/1956	1
URINA				
02/01/2025	0161109	MARIA EDUARDA DE FARIAS	30/04/2008	1
URINA				
02/01/2025	0161110	VANESSA LEAL ARAUJO	24/05/2007	1
URINA				
02/01/2025	0161111	GUSTAVO DOS SANTOS	15/08/2005	1
TROPO, CPK, CKMB				
01/01/2025	0161112	JUCILEIA FERNANDES	19/03/2000	1
HEMO, URINA				
01/01/2025	0161113	FABIO FREITAS SILVA	28/11/2004	1
TROPO, CPK, CKMB				
01/01/2025	0161114	LAURA BEDIA	20/08/1958	1
HEMO, GASO, TP, TTPA, BILI, TGO, TGP, GAMGT, UREIA, CREA, NA, K				
01/01/2025	0161115	GEOVANNA DA SILVA MIRANDA	02/05/2002	1
HEMO, URINA				
01/01/2025	0161116	CRISTIANE GRITTI	27/03/1981	1
TROPO, CPK, CKMB				
01/01/2025	0161117	GUSTAVO ANDRE DOS SANTOS BRITO	15/08/2005	1
HEMO, TROPO, CPK, CKMB				
01/01/2025	0161118	GIOVANNA BITENCOURT RAMOS	18/06/2011	1
HEMO, TGO, TGP				
01/01/2025	0161119	CLAUDETE GONCALVES DE OLIVEIRA	10/01/1971	1
TROPO, CPK, CKMB				
01/01/2025	0161120	CRISTIANE GRITTI	27/03/1981	1
HEMO, UREIA, CREA, TGO, TGP, NA, K, CPK, CKMB, TROPO				

Pacientes por Data

LABORMED SERVICOS EM SAUDE LTDA

Convenio :

Periodo de 01-01-2025 a 31-01-2025

Data	Codigo	Paciente	Dt.Nasc	Convenio
02/01/2025	0161121	JOAO GALDINO	25/12/1934	1
URINA				
02/01/2025	0161122	ANESIA ALVES DE OLIVEIRA	08/09/1966	1
HEMO, UREIA, CREA, NA, K, URINA				
02/01/2025	0161123	MAYARA BEATRIZ DE LIMA	25/11/2001	1
HEMO, UREIA, CREA, NA, K, URINA				
02/01/2025	0161124	ROGERIO RAMIRO	25/09/1972	1
HEMO				
02/01/2025	0161125	THIAGO CORREIA MATHIS	13/07/1994	1
HEMO				
02/01/2025	0161126	LUZIA BARBARA BARROS	10/05/1954	1
HEMO				
02/01/2025	0161127	GISELE FERNANDA DE JESUS	22/05/2003	1
URINA				
02/01/2025	0161128	JULIANA S. CHAN	07/10/2000	1
HEMO, TGO, TGP, URINA				
02/01/2025	0161129	REGINA APARECIDA AGUIAR MOREIRA	29/03/1956	1
HEMO, UREIA, CREA, TGO, TGP, NA, K, URINA				
02/01/2025	0161130	ALDENIRA LINS DE CARVALHO	28/06/1954	1
URINA				
02/01/2025	0161131	ALDO L. DA COSTA	01/06/1954	1
URINA				
02/01/2025	0161132	FERNANDO MOREIRA DO NASCIMENTO	03/09/1977	1
URINA				
02/01/2025	0161133	MARIA GRACIETE DE MAURA	23/09/1961	1
HEMO, UREIA, CREA, NA, K, TGO, TGP				
02/01/2025	0161134	ELLEN KAROLAINE COSTA	05/09/2000	1
HEMO, UREIA, CREA, NA, K				
03/01/2025	0161135	ADILSON NUNES	15/08/1957	1
HEMO, UREIA, CREA, NA, K, URINA				

Pacientes por Data

LABORMED SERVICOS EM SAUDE LTDA

Convenio :

Periodo de 01-01-2025 a 31-01-2025

Data	Codigo	Paciente	Dt.Nasc	Convenio
02/01/2025	0161136	ALINE FERREIRA DOS SANTOS	14/04/1996	1
HEMO, UREIA, CREA, NA, K, PCRT, CPK, CKMB, TROPO				
03/01/2025	0161137	ELIANE APARECIDA ALVARENCIA TORRES DE	A2R1A/U0J4O/1974	1
URINA				
03/01/2025	0161138	YARA FERREIRA GUIMARAES	10/03/2000	1
URINA				
03/01/2025	0161139	LUIS EDUARDO SALASAR MORENO	26/06/1980	1
HEMO, TP, TTPA, PCRT, UREIA, CREA, NA, K, GLICO, TGO, TGP, BILI, AMILA, FAL, GAMGT				
06/01/2025	0161140	NEUZA MARIA DOS SANTOS PEREIRA	15/02/1950	1
HEMO, PCRT, UREIA, CREA, NA, K, GASO				
03/01/2025	0161141	DARIO LEAL	01/05/1963	1
CPK, CKMB, TROPO				
12/01/2025	0161142	JOAO GALDINO	25/12/1934	1
HEMO, FAL, BILI, TGO, TGP, GAMGT, PCRT, GLICO, CA, UREIA, CREA, NA, K				
08/01/2025	0161143	NEUZA MARIA DOS SANTOS PEREIRA	15/01/1950	1
HEMO, PCRT, UREIA, CREA, NA, K				
05/01/2025	0161144	ZEZULINO FERNANDES DE MOTA	10/10/1944	1
HEMO, PCRT, UREIA, CREA, NA, K				
04/01/2025	0161145	FERNANDA DIAS DE SOUZA	25/06/1986	1
URINA				
04/01/2025	0161146	DANIELE TALITA BARBOSA	03/02/1987	1
HEMO, TGO, TGP, GAMGT, BILI, AMILA, FAL				
03/01/2025	0161147	THAIS SANTOS NASCIMENTO	12/05/2004	1
HEMO, VHS, UREIA, CREA, NA, TGO, TGP				
03/01/2025	0161148	ANDERSON RODRIGUES TEODORO	21/05/1982	1
K				
03/01/2025	0161149	DARIO LEAL	01/05/1963	1
CPK, CKMB, TROPO				
03/01/2025	0161150	MARIA MADALENA SABINO	23/07/1957	1
HEMO, UREIA, CREA, NA, K				

Pacientes por Data

LABORMED SERVICOS EM SAUDE LTDA

Convenio :

Periodo de 01-01-2025 a 31-01-2025

Data	Codigo	Paciente	Dt.Nasc	Convenio
03/01/2025	0161151	JORGE FELIPE SANTOS DA SILVA	21/10/1983	1
URINA				
03/01/2025	0161152	ALINE FERREIRA DOS SANTOS	14/04/1996	1
CPK, CKMB, TROPO				
04/01/2025	0161153	MARIA ALICE MACHADO LOPES	04/08/1946	1
HEMO, URINA				
03/01/2025	0161154	FLAVIO HENRIQUE SOUZA	07/04/2001	1
HEMO, UREIA, CREA, NA, K				
03/01/2025	0161155	JOAO GALDIM	25/12/1934	1
HEMO, PCRT				
03/01/2025	0161156	ARY JOAO GIMENES	19/12/1970	1
HEMO, AMILA, NA, K, UREIA, CREA, TGO, TGP, FAL, GAMGT, B LI, URINA				
03/01/2025	0161157	DOUGLAS DE SOUZA DA SILVA	24/03/2006	1
HEMO, NA, K, UREIA, CREA, TGO, TGP, FAL, GAMGT, AMILA, B LI, URINA				
03/01/2025	0161158	HERMANO PEREIRA DA SILVA	15/05/1976	1
HEMO, NA, K, UREIA, CREA, BILI, TGO, TGP, FAL, GAMGT, UR NA				
03/01/2025	0161159	ALINE FERERIRA DOS SANTOS	14/04/1996	1
CPK, CKMB, TROPO				
03/01/2025	0161160	TEREZA MARIA DE JESUS	01/02/1957	1
HEMO, NA, K, UREIA, CREA, TGO, TGP, FAL, GAMGT, BILI, AM LA, URINA				
03/01/2025	0161161	ANA CLEIA PEREIRA SEDRIM	27/05/1976	1
URINA, HEMO				
03/01/2025	0161162	GEOVANE MESSIAS COSTA	09/03/2004	1
URINA				
03/01/2025	0161163	RIVALDO JOSE DE SOUZA	26/03/1952	1
HEMO, URINA				
03/01/2025	0161164	DENILSON COUTINHO DE OLIVEIRA	27/08/1989	1
URINA				
03/01/2025	0161165	TEREZA ROSA DA SILVA	08/09/1948	1
HEMO, UREIA, CREA, NA, K				

Pacientes por Data

LABORMED SERVICOS EM SAUDE LTDA

Convenio :

Periodo de 01-01-2025 a 31-01-2025

Data	Codigo	Paciente	Dt.Nasc	Convenio
03/01/2025	0161166	SONIA APARECIDA PARRA	28/08/1961	1
HEMO, URINA, NA, K, TGO, TGP, UREIA, CREA				
03/01/2025	0161167	ARMANDO RODRIGUES NDO NASCIMENTO	21/08/1951	1
URINA				
03/01/2025	0161168	SONIA MARIA M.DA SILVA	09/06/1952	1
HEMO, PCRT, UREIA, CREA, NA, K, CA, BILI, PROT, GASO, TP, TTPA				
01/01/2025	0161175	STELLA AYLA F.DE PAULA	05/10/2024	1
HEMO, VHS, URINA				
01/01/2025	0161176	MATTEO B.LEAL	17/04/2024	1
URINA				
01/01/2025	0161177	ISABELLA BITENCOURT RAMOS	26/06/2013	1
URINA				
01/01/2025	0161178	MAYA LIRA DA SILVA	26/10/2024	1
HEMO, TGO, TGP, UREIA, CREA, NA, K, URINA				
02/01/2025	0161179	IGOR DE BRITO SANTANA	07/12/2020	1
URINA				
02/01/2025	0161180	AUGUSTO CESAR MATOS DOS SANTOS	10/07/2015	1
HEMO, CPK, CKMB, PCRT				
02/01/2025	0161181	IGOR DE BRITO SANTANA	07/12/2020	1
HEMO, NA, K				
02/01/2025	0161182	MARIE A. SILVA	18/11/2024	1
HEMO, URINA				
03/01/2025	0161183	VALENTINA CORREA SOUZA	28/05/2024	1
URINA				
03/01/2025	0161184	GIOVANA GOMES GUARNIERI	22/02/2018	1
HEMO, UREIA, CREA, TGO, TGP, NA, K, URINA				
03/01/2025	0161185	MELISSA HARUMI KATADA	27/02/2018	1
HEMO, TP, TTPA, TGO, TGP, UREIA, CREA, NA, K				
03/01/2025	0161186	SOPHIA SILVA MATOS	13/02/2018	1
URINA				

Pacientes por Data

LABORMED SERVICOS EM SAUDE LTDA

Convenio :

Periodo de 01-01-2025 a 31-01-2025

Data	Codigo	Paciente	Dt.Nasc	Convenio
03/01/2025	0161187	ALICE DOS SANTOS IMPERATORES DE CASTRO	06/07/2024	1
HEMO, PCRT, URINA				
03/01/2025	0161188	KIMBERLY VITORIA ARAUJO DOS SANTOS	05/04/2015	1
HEMO, CPK, CKMB				
04/01/2025	0161189	ISIS ALICE OLIVEIRA	14/05/2023	1
HEMO				
04/01/2025	0161190	MARIA LUARA RODRIGUES CARDOSO	28/02/2022	1
HEMO				
04/01/2025	0161191	ANTHONY A. ROSSETTO	23/04/2020	1
HEMO, PCRT				
04/01/2025	0161192	ANNA CLARA DA SILVA LEMES	22/06/2021	1
URINA				
04/01/2025	0161193	ESTHEVAN PEREIRA BONFIM	23/09/2021	1
HEMO, URINA				
04/01/2025	0161194	FELIPE DE VASCONCELOS FERNANDES	02/04/2015	1
HEMO				
04/01/2025	0161195	ALICE EULALIO PAGUNG	04/02/2018	1
HEMO, URINA				
05/01/2025	0161196	ALICE QUIRINO OLIVEIRA	17/03/2021	1
URINA				
05/01/2025	0161197	MARIA CLARA DOS SANTOS GONZALES	24/06/2022	1
URINA				
05/01/2025	0161198	ISAAC GABRIEL SERAFIM DA SILVA	10/01/2016	1
HEMO, CPK, CKMB				
05/01/2025	0161199	MARIA ALICE DA SILVA	18/11/2024	1
HEMO				
06/01/2025	0161201	KENNDRICK BUENO GOMES	16/10/2024	1
HEMO, UREIA, CREA, NA, K				
06/01/2025	0161202	MAYA PATRICIA NOVAES GATI	31/08/2023	1
HEMO, NA, K, UREIA, CREA, GASO				

Pacientes por Data

LABORMED SERVICOS EM SAUDE LTDA

Convenio :

Periodo de 01-01-2025 a 31-01-2025

Data	Codigo	Paciente	Dt.Nasc	Convenio
06/01/2025	0161203	BELA N. AIRES	29/12/2023	1
HEMO, URINA				
06/01/2025	0161204	IAGO RUBI MARTINS	24/12/2023	1
HEMO, NA, K				
06/01/2025	0161205	JULIA MEDEIROS DA SILVA	30/08/2014	1
HEMO, URINA				
06/01/2025	0161206	PEDRO ENRIQUE SANTANA MACEDO	31/10/2024	1
HEMO, URINA				
06/01/2025	0161207	ENZO GABRIEL DA SILVA	22/12/2019	1
HEMO, URINA				
06/01/2025	0161209	LAURA ISABELLA OLIVEIRA	19/07/2018	1
URINA				
06/01/2025	0161210	HELENA RAQUEL G. CAVALCANTE	29/08/2019	1
HEMO				
06/01/2025	0161211	DAVI LUCAS NASCIMENTO	21/06/2023	1
HEMO, AMILA				
07/01/2025	0161212	DAVI BENICIO KITAGAWA MACEDO	16/02/2024	1
HEMO, NA, K, URINA				
07/01/2025	0161213	JULIANA PIMENTEL	30/03/2014	1
URINA				
07/01/2025	0161214	CECILIA EMANUELLY DITAO DA SILVA	12/10/2024	1
HEMO, URINA				
07/01/2025	0161215	JULIA MEDEIROS NUNES DA SILVA	30/08/2014	1
HEMO, NA, K, UREIA, CREA, URINA				
07/01/2025	0161216	ENZO LUCCA L.SILVA	28/03/2013	1
HEMO, NA, K, TGO, TGP, GAMGT, AMILA, UREIA, CREA, URINA				
07/01/2025	0161217	LUCCA DA SILVA TORRES	15/06/2023	1
HEMO				
07/01/2025	0161218	ARTHUR MDA SILVA FERNANDES	26/11/2017	1
HEMO, PCRT, AMILA, CPK, CKMB, URINA				

Pacientes por Data

LABORMED SERVICOS EM SAUDE LTDA

Convenio :

Periodo de 01-01-2025 a 31-01-2025

Data	Codigo	Paciente	Dt.Nasc	Convenio
07/01/2025	0161219	ARTHUR DA SILVA FERNANDES	26/11/2017	1
UREIA, CREA, PROT, TP, TTPA, TGO, TGP, GAMGT, NA, K, DENS1				
08/01/2025	0161220	OSMAR DAVI SANTOS BARBOSA RAMOS	11/06/2020	1
URINA				
08/01/2025	0161221	KALLEB L BARBOSA DA SILVA	23/08/2024	1
HEMO, PCRT, TGO, TGP, UREIA, CREA, NA, K, URINA, GASO				
08/01/2025	0161222	BENJAMIN ALMEIDA	19/02/2016	1
HEMO, UREIA, CREA, TGO, TGP, NA, K, URINA				
08/01/2025	0161223	ENZO GABRIEL DA SILVA BRITO	14/04/2017	1
URINA				
08/01/2025	0161224	GUILHERME DA SILVA BASTOS	22/11/2019	1
HEMO, PCRT				
09/01/2025	0161225	DOUGLAS HENRIQUE SILVA DOS SANTOS	19/05/2014	1
HEMO, URINA				
09/01/2025	0161226	EMMA ISABELLA J FLORES	20/07/2024	1
URINA				
09/01/2025	0161227	RHAVI SIQUEIRA DA SILVA	10/04/2023	1
HEMO, NA, K, URINA				
10/01/2025	0161228	YASMIN CONTE GUERRA	22/04/2013	1
URINA				
10/01/2025	0161229	MANUELE BICUDO DO NASCIMENTO	17/10/2013	1
HEMO				
11/01/2025	0161230	NOAH RAVI FERNANDES MELLO CORREA	05/12/2022	1
URINA				
11/01/2025	0161231	TOMAZ SALES DOS SANTOS	04/02/2018	1
HEMO, URINA				
11/01/2025	0161232	RHAVI BARRETO CRUZ DE LIRA	29/03/2024	1
HEMO, URINA				
11/01/2025	0161233	ANTHONY EZEQUIEL RIBEIRO SOARES	08/06/2024	1
URINA				

Pacientes por Data

LABORMED SERVICOS EM SAUDE LTDA

Convenio :

Periodo de 01-01-2025 a 31-01-2025

Data	Codigo	Paciente	Dt.Nasc	Convenio
11/01/2025	0161234	BERNARDO RHAVI EMIDIO DA SILVA	25/03/2024	1
HEMO, URINA				
11/01/2025	0161235	DAVI EMANUEL ARRUDA SILVA	25/09/2019	1
HEMO, URINA				
11/01/2025	0161236	ISABELLA NEVES ALVES CORDEIRO	23/06/2015	1
HEMO, NA, K, TGO, TGP, UREIA, CREA				
11/01/2025	0161237	ENZO GABRIEL FERNANDES MELLO	24/11/2017	1
HEMO				
11/01/2025	0161238	THEODORO RAFAEL FIDELIS DA SILVA	24/05/2021	1
URINA				
12/01/2025	0161239	THEO OLIVEIRA	16/09/2023	1
URINA				
11/01/2025	0161240	ELIAS MIGUEL SILVA DOS SANTOS	14/05/2021	1
HEMO, URINA				
11/01/2025	0161241	NIKOLAS MIGUEL OLIVEIRA	13/11/2016	1
URINA				
11/01/2025	0161242	THOMAS FELIX DOS REIS	28/04/2021	1
HEMO, UREIA, CREA, NA, K, URINA				
11/01/2025	0161243	ELOAH SANTOS SILVEIRA	19/10/2022	1
HEMO, URINA				
11/01/2025	0161244	ENZO GABRIEL DIAS SALES	18/12/2018	1
URINA				
11/01/2025	0161245	KATHERINE M FERREIRA	11/02/2021	1
URINA				
12/01/2025	0161246	JULIA DA SILVA ALEXANDRE	03/05/2023	1
HEMO, URINA				
12/01/2025	0161247	LOHAN DOS SANTOS OLIVEIRA	23/09/2024	1
HEMO, UREIA, CREA, NA, K, TGO, TGP, BILI, URINA				
12/01/2025	0161248	MELISSA FONTES DOS SANTOS	27/07/2016	1
HEMO, UREIA, CREA, NA, K, URINA				

Pacientes por Data

LABORMED SERVICOS EM SAUDE LTDA

Convenio :

Periodo de 01-01-2025 a 31-01-2025

Data	Codigo	Paciente	Dt.Nasc	Convenio
13/01/2025	0161249	ALICE GOMES DOS SANTOS	01/11/2018	1
HEMO, UREIA, CREA, URINA				
13/01/2025	0161250	ELIAS MIGUEL SILVA DOS SANTOS	14/05/2021	1
HEMO, PCRT, URINA				
13/01/2025	0161251	THEODORO EZEQUIEL DA SILVA SANTOS	01/01/2025	1
BILI				
13/01/2025	0161252	MANUELA C.DO NASCIMENTO	08/04/2020	1
HEMO, URINA				
13/01/2025	0161253	PEDRO LORENZO DE OLIVEIRA GUSMAO SANTOS	05/01/2018	1
HEMO				
13/01/2025	0161254	JORDAN GAEL SILVA SANTOS	15/07/2024	1
HEMO, URINA				
13/01/2025	0161255	YURI JUSTINO DA SILVA	15/05/2024	1
HEMO				
13/01/2025	0161256	PEDRO LORENZO DE OLIVEIRA GUSMAO SANTOS	05/01/2018	1
URINA				
13/01/2025	0161257	KAIQUE TADEU DOS SANTOS RODRIGUES	27/09/2014	1
HEMO, PCRT				
13/01/2025	0161258	CECILIA ARANTES DA SILVA	21/12/2024	1
HEMO, PCRT				
13/01/2025	0161259	ISABELA SOUSA DE FREITAS	03/11/2018	1
HEMO, AMILA, TGO, TGP, NA, K, URINA				
13/01/2025	0161260	MILENA DOS SANTOS SOUZA	17/06/2020	1
URINA				
10/01/2025	0161262	ISABELLY EMANUELLY A. B. DOMINGOS	06/10/2013	1
HEMO				
10/01/2025	0161263	RAFAEL ALVES DE LIMA	18/11/2013	1
HEMO				
09/01/2025	0161264	ESTHEVAN PEREIRA BONFIM	23/09/2021	1
HEMO, TGO, TGP, UREIA, CREA, NA, K, URINA				

Pacientes por Data

LABORMED SERVICOS EM SAUDE LTDA

Convenio :

Periodo de 01-01-2025 a 31-01-2025

Data	Codigo	Paciente	Dt.Nasc	Convenio
09/01/2025	0161265	WASHIGTON BRITO DOS SANTOS	18/02/2018	1
HEMO, GASO, AMILA, BILI, TGO, TGP, UREIA, CREA, NA, K, URINA, TP, TTPA				
29/01/2025	0161469	ELISANGELA RODRIGUES DE SOUZA	05/11/1978	1
URINA				
31/01/2025	0161470	SILVIA REGINA BORGES DO NASCIMENTO	03/10/1968	1
URINA				
31/01/2025	0161471	THIAGO FERREIRA SAMPAIO	22/03/2005	1
HEMO, UREIA, CREA, NA, K, BILI, TGO, TGP, AMILA, URINA				
31/01/2025	0161472	MARIO DA SILVA JORDAO	04/11/1961	1
HEMO, TROPO, CPK, CKMB, AMILA, BILI, UREIA, CREA, URINA				
31/01/2025	0161481	FERNANDA CRISTINA DE ALMEIDA	09/09/1981	1
HEMO, UREIA, CREA, NA, K				
31/01/2025	0161482	VANDERLEI MONTEIRO DE ALBUQUERQUE	06/05/1976	1
HEMO, TROPO, CPK, CKMB, UREIA, CREA, URINA				
31/01/2025	0161483	MARIA EDNA DA SILVA	15/01/1977	1
HEMO, UREIA, CREA, URINA				
31/01/2025	0161484	RODRIGO FERREIRA	12/08/1979	1
HEMO, AMILA, FAL, BILI, TGO, TGP, UREIA, CREA, NA, K				
31/01/2025	0161485	MARINALVA VIANA DOS SANTOS	10/09/1956	1
URINA				
31/01/2025	0161486	BRENDON PEREIRA DA CRUZ	12/07/1998	1
URINA				
31/01/2025	0161487	DEBORA CRISTINA DE MELLO	28/05/1973	1
HEMO, UREIA, CREA, TP, TTPA				
31/01/2025	0161488	VILMA DE MELO BERNARDO	14/10/1976	1
HEMO, UREIA, CREA, URINA				
31/01/2025	0161489	CLAUDIA REGINA K. DE MIRA	16/11/1966	1
URINA				
31/01/2025	0161490	LUCILA DE OLIVEIRA SOUZA ORTIZ	01/08/1945	1
HEMO, URINA				

Pacientes por Data

LABORMED SERVICOS EM SAUDE LTDA

Convenio :

Periodo de 01-01-2025 a 31-01-2025

Data	Codigo	Paciente	Dt.Nasc	Convenio
31/01/2025	0161491	HEVELYN CARLA DANIEL	19/11/1991	1
HEMO, URINA				
31/01/2025	0161492	MIRELE OLIVEIRA DA SILVA	04/05/1997	1
HEMO, URICO				
31/01/2025	0161493	CRISTIANE ARAUJO DA SILV	30/07/1991	1
CPK, CKMB, TROPO, HEMO, UREIA, CREA, NA, K, TGO, URINA				
31/01/2025	0161494	GIOVANNA YARA SILVA ALMEIDA	12/04/2003	1
URINA				
31/01/2025	0161495	ARIANE DE JESUS	21/11/1988	1
URINA				
31/01/2025	0161496	FABIANA FERREIRA DA SILVA	08/06/1991	1
URINA				
31/01/2025	0161497	FERNANDO DE SOUSA MONTEIRO	01/03/1992	1
HEMO, VHS, UREIA, CREA				
31/01/2025	0161498	DANIELA DOS SANTOS RODRIGUES	15/05/1986	1
HEMO, TGO, TGP, FAL, GAMGT, BILI, AMILA				
31/01/2025	0161499	VALDIR SILVA CALDEIRA	14/09/1967	1
HEMO, GLICO, UREIA, CREA, NA, K, TGO, TGP				
31/01/2025	0161500	BRUNA GABRIELI DOS SANTOS	20/06/2009	1
URINA				
31/01/2025	0161501	CRISTIANE ARAUJO DA SILVA	30/07/1991	1
CPK, CKMB, TROPO				
31/01/2025	0161502	ANTONIO DO CARMO	12/11/1966	1
HEMO, UREIA, CREA, NA, K, MG, URINA				
31/01/2025	0161503	KATHLEEN VILA NOVA MOURA	07/09/1994	1
URINA				
31/01/2025	0161504	MIRIA MARTINS DA SILVA	25/02/1994	1
HEMO				
31/01/2025	0161505	MARIO DA SILVA JORDAO	31/01/1961	1
URINA				

Pacientes por Data

LABORMED SERVICOS EM SAUDE LTDA

Convenio :

Periodo de 01-01-2025 a 31-01-2025

Data	Codigo	Paciente	Dt.Nasc	Convenio
31/01/2025	0161506	AMELIA IOLANDA HAMON ROSA	29/11/1939	1
URINA				
31/01/2025	0161507	MIRNA DA SILVA	05/09/1963	1
HEMO, VHS, UREIA, CREA, NA, K, MG, URINA				
31/01/2025	0161508	JONATAS SILVA SANTOS	06/09/1990	1
HEMO, GLICO, UREIA, CREA, NA, K, TROPO				
31/01/2025	0161509	JOSE LAZORINI	21/11/1932	1
HEMO, URINA				
31/01/2025	0161510	YGOR GABRIEL ALVES FELICIA	18/04/2011	1
HEMO, UREIA, CREA, TGO, TGP, URINA				
31/01/2025	0161511	JOSE MARIA DE TOLEDO	12/07/1956	1
URINA				
31/01/2025	0161512	JOSE ANTONIO DA SILVA	26/06/1956	1
HEMO, TGO, TGP, URINA, UREIA, CREA				
31/01/2025	0161513	PIERRE ANDRE ERIC	13/05/1955	1
HEMO, UREIA, CREA, TGO, TGP, URINA				
31/01/2025	0161514	ALEXANDRO ROBEIRO DE MORAIS	29/08/1977	1
URINA, HEMO				
31/01/2025	0161515	NADIR AMANTI MOZELLI	06/05/1940	1
HEMO, UREIA, CREA, URINA, NA, K				
31/01/2025	0161516	ALICIA LUIZA ALENCAR DE FARIA	25/09/2011	1
HEMO, AMILA, UREIA, CREA				
31/01/2025	0161517	DANIELA DA COSTA REZENDE	04/05/2003	1
URINA				
31/01/2025	0161518	ARTUR FRANCISCO MOURAO SOUSA	20/04/2004	1
HEMO, UREIA, CREA, TGO, TGP, URINA				
31/01/2025	0161519	ANDERSON M.LOPES	02/07/1981	1
URINA				
31/01/2025	0161520	CAMILA DE PAULA ROCHA	05/08/1988	1
URINA				

Pacientes por Data

LABORMED SERVICOS EM SAUDE LTDA

Convenio :

Periodo de 01-01-2025 a 31-01-2025

Data	Codigo	Paciente	Dt.Nasc	Convenio
31/01/2025	0161521	FREDY BREYER DO NASCIMENTO	28/05/1990	1
HEMO, AMILA, UREIA, CREA, TGO, TGP, URINA				
31/01/2025	0161522	ODETE MARTINHO DE LIMA	06/01/1952	1
HEMO				
31/01/2025	0161523	MARA JANAINE PINHEIRO	05/01/1997	1
HEMO, NA, K, UREIA, CREA, TGO, TGP				
31/01/2025	0161524	MARIA PERPETUA DOS SANTOS	25/02/1947	1
HEMO, VHS, UREIA, CREA, NA, K, MG, URINA, CPK, CKMB, TROPO				
31/01/2025	0161525	DENIL MARIA DA SILVA	15/09/1954	1
HEMO, VHS, UREIA, CREA, NA, MG, K, TGO, TGP, GAMGT, FAL, AMILA, URINA				
31/01/2025	0161526	PRISCILA SANTOS	19/02/1989	1
URINA				
31/01/2025	0161527	LUCI DA SILVA MEDINA	08/03/1971	1
URINA				
31/01/2025	0161528	ZENILDA SOUZA DOS ANJOS	09/06/1965	1
HEMO, UREIA, CREA, PCRT, NA, K, MG, URINA				
31/01/2025	0161529	NATANAEL LEANDRO DE ALMEIDA	26/12/1960	1
URINA				
31/01/2025	0161530	ALICIA LUIZA ALENCAR DE FARIA	25/09/2011	1
URINA				
31/01/2025	0161531	ANDERSON MARTINS DA SILVA	19/06/1981	1
URINA				
31/01/2025	0161532	SUZANA TORRES MARTINS	25/03/1983	1
URINA				
31/01/2025	0161533	APARECIDA DA ROCHA FAUSTINO	18/03/1958	1
HEMO, TP, TTPA, NA, K, UREIA, CREA, TGO, TGP, BILI, URINA				
31/01/2025	0161534	REGIANE SILVA DE OLIVEIRA	03/10/1981	1
HEMO, URINA				
31/01/2025	0161535	DARLENE AUGUSTA DE SOUZA BARBOSA	20/10/1975	1
HEMO, UREIA, CREA, NA, K, URINA				

Pacientes por Data

LABORMED SERVICOS EM SAUDE LTDA

Convenio :

Periodo de 01-01-2025 a 31-01-2025

Data	Codigo	Paciente	Dt.Nasc	Convenio
31/01/2025	0161536	WALTENIR RAMOS DE VASCONCELOS	20/09/1976	1
HEMO, UREIA, CREA, NA, K, BILI, AMILA, TGO, TGP				
31/01/2025	0161537	ESTER SOUZA ALEXANDRE	01/09/2000	1
HEMO, UREIA, CREA, URINA				
31/01/2025	0161538	JOSE PAULO DA SILVA	26/04/1957	1
HEMO, UREIA, CREA, TGO, TGP, NA, K, FAL, GAMGT, AMILA, URINA				
31/01/2025	0161539	VIVIANE ALVES DOS SANTOS	12/06/1994	1
HEMO, UREIA, CREA, URINA				
30/01/2025	0161540	HELIO CARDOSO DE PAULA	26/08/1964	1
HEMO, GLICO, UREIA, CREA, NA, K, BILI, AMILA, GASO, PCRT, URINA				
30/01/2025	0161541	GUILHERME DA SILVA CARDOSO	02/10/2006	1
HEMO				
30/01/2025	0161542	RAFAELA LISCHICS RICCI	18/02/1989	1
UREIA, CREA, NA, K, GASO				
30/01/2025	0161543	MARIA DO CARMO SILVA DO NASCIMENTO	29/09/1970	1
HEMO				
30/01/2025	0161544	MAITE SOUZA DALLA JUSTINO	18/05/1991	1
URINA				
30/01/2025	0161545	ELIZABETE MARIA RAMOS PEREIRA	23/06/1970	1
CPK, CKMB, TROPO				
30/01/2025	0161546	MARIA JOSE DA SILVA GOMES	05/07/1979	1
HEMO, UREIA, CREA, NA, K, AMILA, TGO, TGP, GAMGT				
30/01/2025	0161547	VERONICA K. CORDEIRO	23/04/2005	1
HEMO				
30/01/2025	0161548	ZENILDA SOUZA DOS ANJOS	09/06/1965	1
URINA				
30/01/2025	0161549	LILIANE APARECIDA BARBOSA	11/08/1982	1
URINA				
30/01/2025	0161550	LUIS PAULO MOREIRA	30/01/2025	1
HEMO, UREIA, CREA				

Pacientes por Data

LABORMED SERVICOS EM SAUDE LTDA

Convenio :

Periodo de 01-01-2025 a 31-01-2025

Data	Codigo	Paciente	Dt.Nasc	Convenio
30/01/2025	0161551	ANTONIO CARLOS MARTINS	30/01/2025	1
HEMO				
30/01/2025	0161552	ISAIAS FERNANDES	06/12/1956	1
URINA				
30/01/2025	0161553	THALES GRANADO MEIRA	20/01/2006	1
URINA				
30/01/2025	0161554	LUCIANO BONFIM	08/09/1978	1
URINA				
30/01/2025	0161555	SAMYRA COSTA BONFIM	10/09/2011	1
HEMO, URINA				
30/01/2025	0161556	MONICA DUARTE OLIVEIRA	17/04/1980	1
HEMO, VHS, UREIA, CREA, NA, K, MG, URINA				
30/01/2025	0161557	MARLY MARIA	16/03/1960	1
HEMO				
30/01/2025	0161558	SARA MUNIZ DA SILVA	18/07/1983	1
HEMO, UREIA, CREA, NA, K				
30/01/2025	0161559	ISABELY B BOTERO	13/05/2000	1
HEMO				
30/01/2025	0161560	ADRIANA MARIA DA SILVA	29/09/1988	1
HEMO, URINA				
30/01/2025	0161561	ILDA MARIA OSORIO DAS NEVES SANTOS	29/06/1971	1
HEMO				
30/01/2025	0161562	ALEXSANDRA DA SILVA LIMA	30/07/1994	1
HEMO, URINA				
30/01/2025	0161563	DIVANIA DA SILVA PAULINO	06/05/1979	1
URINA				
30/01/2025	0161564	LENIR FABIANO	04/10/1952	1
HEMO, UREIA, CREA, NA, K, URINA				
30/01/2025	0161565	MARIA IRLANDA PEREIRA DOS SANTOS	30/10/1961	1
URINA				

Pacientes por Data

LABORMED SERVICOS EM SAUDE LTDA

Convenio :

Periodo de 01-01-2025 a 31-01-2025

Data	Codigo	Paciente	Dt.Nasc	Convenio
30/01/2025	0161566	DANIELA DOS SANTOS RODRIGUES	15/05/1986	1
URINA				
30/01/2025	0161567	ANTONIO JOSE ANDREOTTA	21/03/1951	1
URINA				
30/01/2025	0161568	MARIA MADALENA DA SILVA	09/09/1956	1
URINA				
28/01/2025	0161569	JOSE NATALINO GANACA	11/12/1952	1
URINA				
28/01/2025	0161570	LUISE EUSEBIO RODRIGUES	25/09/2007	1
HEMO, URINA				
28/01/2025	0161571	JOAO EUDES GIARDINI	19/08/1951	1
HEMO, UREIA, CREA, NA, K, URINA				
30/01/2025	0161572	VANDA FURLANETTO	15/09/1951	1
HEMO, GLICO, HBGLI, TSH, T3, T4, TGO, TGP, GAMGT, FAL, UREIA, CREA, URINA, TRI, COLES HDL				
28/01/2025	0161573	MONIQUE DE SILVA ROSA	08/05/2006	1
HEMO, TGO, TGP, UREIA, CREA, GLICO, URINA				
28/01/2025	0161575	RAFAELA LESCHICS RICCI	18/02/1989	1
HEMO, UREIA, CREA, URINA				
28/01/2025	0161576	LUCAS OLIVEIRA PRUDENCIANO	10/07/1996	1
HEMO				
28/01/2025	0161577	ANA LUCIA DE SOUSA ROSA	02/06/1966	1
HEMO, NA, K, UREIA, CREA, URINA				
28/01/2025	0161578	MARIA NANIVA TAVARES SANTOS	02/01/1939	1
URINA				
28/01/2025	0161579	ANGELICA DO CARMO SILVA	27/11/1985	1
URINA				
28/01/2025	0161580	AMAURI FERREIRA	11/10/1958	1
URINA				

Pacientes por Data

LABORMED SERVICOS EM SAUDE LTDA

Convenio :

Periodo de 01-01-2025 a 31-01-2025

Data	Codigo	Paciente	Dt.Nasc	Convenio
29/01/2025	0161581	ALEXANDRE DOS SANTOS	13/03/1979	1
URINA				
28/01/2025	0161582	CRISTIANO JONNSSON CASCAIS SANTOS	30/01/1980	1
HEMO				
28/01/2025	0161583	JOAO DA SILVA	21/11/1945	1
HEMO, TGO, TGP, UREIA, CREA, NA, K				
28/01/2025	0161584	LEANDRO MARCOS VENTURA	01/03/1985	1
HEMO, UREIA, CREA, NA, K, TGO, TGP, TP, TTPA, BILI, URINA				
28/01/2025	0161585	GABRIELLY DOS SANTOS VICENTE	15/02/2010	1
HEMO, TGO, TGP, AMILA				
29/01/2025	0161586	DIRANIA DA SILVA PAULINO	03/05/1979	1
HEMO, UREIA, CREA, NA, K				
29/01/2025	0161587	SUZI LOPES NASCIMENTO DOS SANTOS	02/03/1971	1
HEMO, TGO, TGP, UREIA, CREA, NA, K				
29/01/2025	0161588	SHEILA MARIA GOMES SOUZA	19/04/1979	1
URINA				
28/01/2025	0161589	NATTANY MENDES DO REGO	16/10/1996	1
URINA				
28/01/2025	0161590	CARLA RIBEIRO ALVES	29/03/1989	1
URINA				
28/01/2025	0161591	FLAVIO DA SILVA CAMPOS	11/08/1985	1
URINA				
28/01/2025	0161592	MARIA RAIMUNDA DOS SANTOS SILVA	10/10/1960	1
URINA				
28/01/2025	0161593	FRANCISCO CHAGAS BATISTA	16/03/1942	1
URINA				
28/01/2025	0161594	VITORIA VILELA SILVA	11/06/1999	1
URINA				
28/01/2025	0161595	JANE LUCI DE OLIVEIRA MANZONI	22/05/1977	1
HEMO				

Pacientes por Data

LABORMED SERVICOS EM SAUDE LTDA

Convenio :

Periodo de 01-01-2025 a 31-01-2025

Data	Codigo	Paciente	Dt.Nasc	Convenio
28/01/2025	0161596	ELINA RODRIGUES SOUZA DO NASCIMENTO	29/03/1972	1
URINA				
28/01/2025	0161597	BRENO GONCALVES LIMA DO NASCIMENTO	21/11/2000	1
URINA				
28/01/2025	0161598	MARIA MARGARIDA CONCEICAO SILVA	28/01/2025	1
HEMO				
28/01/2025	0161599	KAIQUE FLAVIO DE SOUZA GOMES	18/02/2005	1
HEMO, UREIA, CREA, NA, K				
28/01/2025	0161600	REINALDO JOAQUIM DE OLIVEIRA	10/02/1966	1
URINA				
28/01/2025	0161601	MARIA VIRGOLINO DA SILVA	15/04/1967	1
URINA				
28/01/2025	0161602	DILSON ANTONIO DE LIMA	23/10/1957	1
HEMO, UREIA, CREA, NA, K, CA, MG				
28/01/2025	0161603	LORDES PINTO MORAES	09/04/1954	1
HEMO, UREIA, CREA, NA, K				
28/01/2025	0161604	GIORGIO COSTA	28/06/1991	1
HEMO				
28/01/2025	0161605	LARA RENATA DOS SANTOS	21/02/1981	1
HEMO, NA, K, UREIA, CREA, FAL, GAMGT, BILI, TGO, TGP, URINA				
28/01/2025	0161606	REGIANE GOMES DO NASCIMENTO	16/02/1984	1
HEMO, URINA, UREIA, CREA, NA, K				
28/01/2025	0161607	ALEXANDRE ARNALDO DOS SANTOS	19/02/1975	1
URINA				
28/01/2025	0161608	JAQUELINE SANTOS	08/05/1996	1
HEMO				
28/01/2025	0161609	THIAGO APARECIDO MOREIRA	18/03/1989	1
HEMO, UREIA, CREA, URINA				
29/01/2025	0161610	ZENILDA SOUZA DOS ANJOS	09/06/1965	1
HEMO, UREIA, CREA, NA, K, URINA				

Pacientes por Data

LABORMED SERVICOS EM SAUDE LTDA

Convenio :

Periodo de 01-01-2025 a 31-01-2025

Data	Codigo	Paciente	Dt.Nasc	Convenio
29/01/2025	0161611	FRANCISCA VIEIRA DE OLIVEIRA	06/01/1948	1
HEMO, GASO, TGO, TGP, UREIA, CREA, NA, K, URINA				
29/01/2025	0161612	NEIDE EVANGELISTA	01/01/1938	1
URINA				
29/01/2025	0161613	DOUGLAS A.PEREIRA	21/06/1997	1
URINA				
29/01/2025	0161614	RITA MARIA	12/04/1956	1
URINA				
29/01/2025	0161615	NATHALIA XAVIER DE CAMPOS	15/12/1995	1
URINA				
29/01/2025	0161616	CLAUDIO DIAS DOS PASSOS	24/07/1958	1
HEMO, VHS				
29/01/2025	0161617	MARIA DAS GRACAS DOS SANTOS	19/07/1967	1
HEMO				
29/01/2025	0161618	ANTONIO HERCULANO FERREIRA	09/10/1943	1
HEMO, UREIA, CREA, NA, K, URINA				
29/01/2025	0161619	EDNALVA DE AZEVEDO	27/07/1964	1
HEMO, UREIA, CREA, NA, K, GASO, URINA				
29/01/2025	0161620	DAVID CESAR COSTA	19/05/1967	1
URINA				
29/01/2025	0161621	CATARINA ALVES DA SILVA	24/03/1929	1
URINA				
29/01/2025	0161622	CESAR AUGUSTO SANTOS SILVA	10/05/2004	1
HEMO				
29/01/2025	0161623	FRANCISCO S. DA SILVA	09/02/1967	1
URINA				
29/01/2025	0161624	MARIANA SOARES SILVA	28/12/2005	1
HEMO, VHS, NA, K, UREIA, CREA, BILI, TP, TTPA				
29/01/2025	0161625	MARIA FELIX SANTANA	05/10/1959	1
URINA				

Pacientes por Data

LABORMED SERVICOS EM SAUDE LTDA

Convenio :

Periodo de 01-01-2025 a 31-01-2025

Data	Codigo	Paciente	Dt.Nasc	Convenio
29/01/2025	0161626	NATAL MONTANHOLI	01/01/1951	1
HEMO, UREIA, CREA, NA, K, URINA				
29/01/2025	0161627	MIRIAN WELYDA SILVA DE LIMA	30/07/1991	1
HEMO, UREIA, CREA, NA, K				
29/01/2025	0161628	RICHARD HENRIQUE DOS SANTOS	25/11/1996	1
URINA				
29/01/2025	0161629	LUANA DE FREITAS LOPES	17/08/1999	1
HEMO				
29/01/2025	0161630	HALO GABRIEL DO CARMO	30/12/2004	1
HEMO, TGO, TGP, UREIA, CREA, NA, K				
29/01/2025	0161631	JULIANA DE OLIVEIRA MAGALHAES	22/03/1984	1
URINA				
29/01/2025	0161632	FERNANDA DE SA RIBEIRO	13/06/1966	1
HEMO, TGO, TGP, UREIA, CREA, NA, K				
30/01/2025	0161633	ORTENCIA DE OLIVEIRA ROCHA	30/10/1944	1
HEMO, UREIA, CREA, NA, K, URINA				
30/01/2025	0161634	ALESSANDRA DOS SANTOS	01/04/1998	1
HEMO				
30/01/2025	0161635	AMAURI FERREIRA	11/10/1958	1
URINA				
30/01/2025	0161636	MARCELO LIMA DA CONCEICAO	11/01/1982	1
HEMO, UREIA, CREA, NA, K, MG, TGO, TGP, GAMGT, FAL, AMILA, BILI				
30/01/2025	0161637	JOSE DELFINO	06/02/1939	1
URINA				
30/01/2025	0161638	NATA BRITO SNTANA DE ANDRADE	05/03/2008	1
HEMO, NA, K, UREIA, CREA, GLICO, BILI, URINA				
30/01/2025	0161639	JONAS HENRIQUE DE PAULA	01/01/2003	1
URINA				
30/01/2025	0161640	PAULO ROGERIO DE VASCONCELOS	17/06/1976	1
URINA				

Pacientes por Data

LABORMED SERVICOS EM SAUDE LTDA

Convenio :

Periodo de 01-01-2025 a 31-01-2025

Data	Codigo	Paciente	Dt.Nasc	Convenio
30/01/2025	0161641	PAULO LIMA DOS SANTOS	25/01/1957	1
HEMO				
30/01/2025	0161642	FRANCINE ALINE MESSIAS DOS SANTOS	12/12/1983	1
HEMO				
30/01/2025	0161643	MARCELO LIMA DA CONCEICAO	11/01/1982	1
URINA				
29/01/2025	0161644	LARISSA DE ARAUJO	13/10/1995	1
HEMO, UREIA, CREA, NA, K, URINA				
30/01/2025	0161645	CLEBER NUNES	12/10/1987	1
HEMO, TROPO, CPK, CKMB				
30/01/2025	0161646	LUANA CARLOS DA SILVA	13/06/2001	1
HEMO, FAL, GAMGT, BILI, UREIA, CREA, NA, K, URINA				
30/01/2025	0161647	NEIDE GOMES CARNEIRO	05/11/1951	1
HEMO, CREA, NA, K, URINA, UREIA				
29/01/2025	0161648	RAPHAEL RICARDO GONCALVES	28/08/1991	1
URINA				
29/01/2025	0161649	DIOGO REIS DOS SANTOS	22/07/2005	1
URINA				
29/01/2025	0161650	ALERIA FARIAS DE OLIVEIRA	16/06/1973	1
URINA				
29/01/2025	0161651	ARNALDO JOSE C. JUNIOR	27/03/1999	1
URINA				
29/01/2025	0161652	RITA DE CASSIA PROENCA	27/06/1967	1
HEMO, CPK, TP, TTPA				
29/01/2025	0161653	NICOLY LISBOA RACHEL	13/11/2005	1
URINA				
29/01/2025	0161654	ANTONIO JOSE ANDRETTA	21/03/1951	1
HEMO, NA, K, UREIA, CREA				
29/01/2025	0161655	THAILA RODRIGUES RIBEIRO	15/03/2008	1
HEMO, TGO, TGP				

Pacientes por Data

LABORMED SERVICOS EM SAUDE LTDA

Convenio :

Periodo de 01-01-2025 a 31-01-2025

Data	Codigo	Paciente	Dt.Nasc	Convenio
29/01/2025	0161656	CLAUDIA REGINA K.DE MIRA	16/11/1966	1
URINA				
29/01/2025	0161657	REGINALDO DOS REIS SANTANA	27/04/1973	1
URINA				
29/01/2025	0161658	HELIO RAMALHO	01/06/1973	1
URINA				
29/01/2025	0161659	JOAO MARTINS DE BARROS	11/10/1959	1
URINA				
29/01/2025	0161660	GEOVANNA SILVA	27/11/2002	1
URINA				
29/01/2025	0161661	OTTO RICHARD	06/01/1955	1
HEMO				
29/01/2025	0161662	ROSANGELA SALVIANO	30/06/1981	1
HEMO				
29/01/2025	0161663	IZAIAS F DOS SANTOS	25/03/1970	1
HEMO, UREIA, CREA, NA, K				
29/01/2025	0161664	MARCO ANTONIO DA CRUZ COELHO	18/03/1965	1
HEMO, TP, TTPA				
29/01/2025	0161665	CICERO TAVARES DOS SANTOS	10/11/1955	1
HEMO, URINA				
29/01/2025	0161666	WELLINGTON SOARES SALVADOR	20/01/2005	1
URINA				
29/01/2025	0161667	TEREZINHA DA SILVA VEIGA	15/09/1937	1
HEMO, UREIA, CREA, NA, K, CPK, CKMB, TROPO				
29/01/2025	0161668	LUCIA DE ALMEIDA	28/01/1941	1
HEMO, UREIA, CREA, NA, K, CPK, CKMB, TROPO				
08/01/2025	0161784	MELISSA LIMA PINHEIRO	26/02/2012	1
HEMO, URINA				
08/01/2025	0161785	IVAN RODRIGUES DA SILVA	28/02/1969	8
HEMO, TGO, TGP, TRI, UREIA, PSA, CREA, URINA, COLES, HDL, LDL, VLDL, GLICO, HBGLI				

Pacientes por Data

LABORMED SERVICOS EM SAUDE LTDA

Convenio :

Periodo de 01-01-2025 a 31-01-2025

Data	Codigo	Paciente	Dt.Nasc	Convenio
15/01/2025	0161786	LEONARDO DOS SANTOS NETO	17/04/1993	1
HEMO, PCRT, CPK				
17/01/2025	0161787	CICERO DE OLIVEIRA GALVAO	08/08/1942	1
HEMO, UREIA, CREA, NA, K, URINA				
17/01/2025	0161788	CRISTIANO G.DE ANDRADE	20/08/1976	1
HEMO, UREIA, CREA, NA, K, MG				
17/01/2025	0161789	GUILHERME DE OLIVEIRA SANTOS	15/10/2006	1
HEMO				
16/01/2025	0161790	AUREA FIGUEIREDO DOS SANTOS	09/06/1939	1
URINA				
16/01/2025	0161791	ANDERSON DE LIMA PEREIRA DA SILVA	17/01/2001	1
URINA				
17/01/2025	0161792	ISADORA DE AZEVEDO	26/07/2006	1
URINA				
17/01/2025	0161793	LARISSA SANTOS DA SILVA	04/12/1995	1
URINA				
17/01/2025	0161794	NOEMIA RODRIGUES DA SILVA	08/11/1953	1
HEMO, CPK, UREIA, CREA, NA, K				
16/01/2025	0161795	ADRIANA RAUJO DOS SANTOS CARDOSO	01/05/1982	1
URINA				
16/01/2025	0161796	NATHALIN PASOTTO FERREIRA ALVES DO CARM2O2/09/1998		1
HEMO, TGO, TGP, AMILA, URINA				
16/01/2025	0161797	LUANY NOVO TELES	19/10/2011	1
HEMO, URINA				
16/01/2025	0161798	HENRIQUE GONZAGA	22/08/1989	1
HEMO, URINA				
16/01/2025	0161799	ELIANE GONZAGA	25/10/1985	1
URINA				
16/01/2025	0161800	ITAMAR AUGUSTO DE BARROS	30/08/1958	1
URINA				

Pacientes por Data

LABORMED SERVICOS EM SAUDE LTDA

Convenio :

Periodo de 01-01-2025 a 31-01-2025

Data	Codigo	Paciente	Dt.Nasc	Convenio
16/01/2025	0161801	VALTER PEREIRA	27/09/1960	1
HEMO				
16/01/2025	0161802	ELIANE MACIEL	01/09/1980	1
CPK, CKMB, TROPO				
16/01/2025	0161803	ELISIA DARVIS	22/06/1966	1
HEMO, UREIA, CREA, URINA				
16/01/2025	0161804	GABRIELA RIBEIRO DOS SANTOS	14/07/2000	1
HEMO				
16/01/2025	0161805	MARIA CELESTINA MOTA	03/11/1960	1
HEMO, UREIA, CREA				
16/01/2025	0161806	CICERO CANDIDO NETO	25/07/1956	1
HEMO, URINA				
16/01/2025	0161807	YEDA PISPICO FERREIRA	25/06/1993	1
HEMO, URINA				
16/01/2025	0161808	SEBASTIAO RAIMUNDO DE ASSIS	01/06/1954	1
HEMO, UREIA, CREA				
16/01/2025	0161809	KAYAN FELICIO DOS SANTOS	15/12/2003	1
HEMO				
16/01/2025	0161810	MARIA FELICIO BARBOSA	12/01/1942	1
HEMO, VHS, UREIA, CREA, NA, K, MG, TGO, TGP, GAMGT, FAL, AMILA, URINA				
16/01/2025	0161811	VALERIA RAMALHO DOS SANTOS	26/04/1991	1
URINA				
16/01/2025	0161812	ALINE CERQUEIRA SILVA	02/05/1991	1
HEMO				
16/01/2025	0161813	MIRALVA RODRIGUES LIMA	17/02/1933	1
TROPO				
16/01/2025	0161814	MONICA APARECIDA DA SILVA	25/03/1976	1
URINA				
16/01/2025	0161815	NICOLLY FIGUEIREDO DOS SANTOS	01/03/2007	1
HEMO				

Pacientes por Data

LABORMED SERVICOS EM SAUDE LTDA

Convenio :

Periodo de 01-01-2025 a 31-01-2025

Data	Codigo	Paciente	Dt.Nasc	Convenio
16/01/2025	0161816	JOSE LEAL DA SILVA	25/03/1947	1
HEMO, TROPO, CKMB, CPK, UREIA, CREA, URINA				
16/01/2025	0161817	MARIA DA CONCEICAO SILVA	07/06/1989	1
HEMO, UREIA, CREA, NA, K, MG				
16/01/2025	0161818	ANGELA MARIA DOS SANTOS	07/04/1972	1
HEMO				
16/01/2025	0161819	ELIANE MACIEL	01/09/1980	1
TROPO, CKMB, CPK				
16/01/2025	0161820	ROSANGELA BELO SILVA REIS	28/11/1976	1
HEMO, URINA				
16/01/2025	0161821	JULIANA DE SA DA SILVA	16/04/1983	1
HEMO				
16/01/2025	0161822	ATSUME NOBUSADA	22/10/1942	1
URINA				
16/01/2025	0161823	DAIANE SOUZA DOS SANTOS	04/04/1987	1
HEMO				
16/01/2025	0161824	ANTONIO ELISIO	01/04/1965	1
URINA				
16/01/2025	0161825	JESSICA CLEMENTE ALBUQUERQUE	17/10/1997	1
HEMO, TGO, TGP, GAMGT, AMILA, UREIA, CREA, URINA				
16/01/2025	0161826	MARIA FERNANDA SCHEFFER	04/08/2002	1
URINA				
16/01/2025	0161827	VALDIRENE CANDIDA DOS SANTOS	02/05/1984	1
HEMO, URINA				
16/01/2025	0161828	MARIA DE FATIMA SOUZA DA SILVA SANTOS	02/05/1962	1
URINA				
16/01/2025	0161829	JOSE MARIA FLORENCIO DE SOUZA	28/04/1979	1
TROPO				
16/01/2025	0161833	MARIA HELENA PEREIRA	01/03/1963	1
HEMO, TGO, TGP, GAMGT, AMILA, UREIA, CREA, NA, K, URINA				

Pacientes por Data

LABORMED SERVICOS EM SAUDE LTDA

Convenio :

Periodo de 01-01-2025 a 31-01-2025

Data	Codigo	Paciente	Dt.Nasc	Convenio
16/01/2025	0161834	ISABEL MATIAS DE MOURA LIMA	07/09/1962	1
HEMO, UREIA, CREA, AMILA, NA, K, TGO, TGP, BILI, URINA				
16/01/2025	0161836	ENZO PEREIRA	30/11/1957	1
HEMO, UREIA, CREA, NA, K, MG, URINA				
16/01/2025	0161837	EZENIEDE FRACISCO SANTOS SILVA	04/01/1983	1
HEMO, URINA				
15/01/2025	0161838	FABRICIO ROLIM DE LIMA	27/08/1993	1
URINA				
15/01/2025	0161839	CARLOS AUGUSTO DA SILVA POLTRONIELLI	17/11/1990	1
UREIA, CREA, NA, K				
15/01/2025	0161840	MANOEL GARCIA GUTIERRER	12/01/1930	1
HEMO, UREIA, CREA, NA, K, TGO, TGP, BILI, AMILA, URINA				
15/01/2025	0161841	DIEGO JUNIOR DA SILVA DIAS	02/03/1999	1
HEMO, URINA				
15/01/2025	0161844	ANGELITA DE SOUZA VILELA CAPANOZ	01/11/1937	1
HEMO, TP, TTPA, PCRT, UREIA, CREA, NA, K, GLICO, BILI, AMILA, TGO, TGP, GASO, LACTA				
15/01/2025	0161845	GENESIO SILVA	17/03/1928	1
HEMO, PCRT, NA, K, UREIA, CREA, URINA				
15/01/2025	0161846	ANDREIA CRISTIANE DE ARRUDA	26/01/1982	1
HEMO, GLICO, NA, K, UREIA, CREA				
16/01/2025	0161847	ISMAEL DE SENA	12/05/1981	1
HEMO, NA, K, UREIA, CREA, GASO, PCRT				
16/01/2025	0161848	JOSE APARECIDO PEDROSO	15/10/1952	1
TP, TTPA, HEMO, UREIA, CREA, NA, K, GLICO, BILI, CPK, CKMB, TROPO				
16/01/2025	0161849	MARCELO SANDRO DA SILVA	24/04/1981	1
HEMO, PCRT, LACTA, GASO, UREIA, CREA, NA, K, GLICO, BILI, TROPO, CKMB, CPK, TP, TTPA				
16/01/2025	0161850	INACIA GERALDA DA SILVA	23/07/1943	1
HEMO, PCRT, UREIA, CREA, NA, K, URINA				
16/01/2025	0161851	DAVI ALVES ROLIM	25/11/2008	1
HEMO, PCRT, LACTA, GASO, UREIA, CREA, NA, K, GLICO, TGO, TGP, AMILA, BILI, TROPO, CKMB CPK, URINA				

Pacientes por Data

LABORMED SERVICOS EM SAUDE LTDA

Convenio :

Periodo de 01-01-2025 a 31-01-2025

Data	Codigo	Paciente	Dt.Nasc	Convenio
16/01/2025	0161852	ISAAC LUIZ MARTINS	22/08/1943	1
HEMO, PCRT, UREIA, CREA, NA, K, BILI, GLICO, URINA				
18/01/2025	0161853	ARMINDO MOREIRA DAS NEVES	04/09/1929	1
HEMO, UREIA, CREA, NA, K, BILI, TROPO, CKMB, CPK, URINA				
18/01/2025	0161854	RUBENS FLORINDO DA SILVA	22/03/1947	1
GASO				
18/01/2025	0161855	ISMAEL DE SENA	12/05/1981	1
HEMO, PCRT, UREIA, CREA, NA, K				
18/01/2025	0161856	RUBENS FLORINDO DA SILVA	22/03/1947	1
HEMO, GASO, PCRT, UREIA, CREA, NA, K				
17/01/2025	0161857	DIRCE MUNHOZ DA SILVA	02/01/1956	1
CPK, CKMB, TROPO				
17/01/2025	0161858	PAULO VELOSO	07/09/1949	1
HEMO, PCRT, UREIA, CREA, NA, K, TP, TTPA, CPK, CKMB, TROPO				
17/01/2025	0161859	RUBENS FLORINDO DA SILVA	22/03/1947	1
BK2				
17/01/2025	0161860	MIKAEL PATRICK FERREIRA	27/06/1991	1
GASO, NA, K, MG, CL				
17/01/2025	0161861	RUBENS FLORINDO DA SILVA	22/03/1947	1
GASO				
17/01/2025	0161862	MARCELO SANDRO DA SILVA	24/04/1981	1
K				
17/01/2025	0161863	RUBENS FLORINDO DA SILVA	22/01/1950	1
GASO				
17/01/2025	0161865	ISMAEL DE SENA	12/08/1981	1
HEMO, UREIA, CREA, NA, K, BILI, CPK, CKMB, TROPO, GASO, LACTA				
17/01/2025	0161866	MARCELO SANDRO DA SILVA	24/04/1981	1
HEMO, UREIA, CREA, NA, K, GASO, LACTA				
16/01/2025	0161867	JOSE APARECIDO PEDROSO	15/10/1952	1
CPK, CKMB, TROPO				

Pacientes por Data

LABORMED SERVICOS EM SAUDE LTDA

Convenio :

Periodo de 01-01-2025 a 31-01-2025

Data	Codigo	Paciente	Dt.Nasc	Convenio
16/01/2025	0161868	HENRIQUE RIATTO FERRO	10/04/1994	1
HEMO, PCRT, UREIA, CREA, NA, K, CAIO, GLICO, URINA				
16/01/2025	0161869	JOSE APARECIDO PEDROSO	15/10/1952	1
TROPO, CPK, CKMB				
16/01/2025	0161870	MANOEL JUSTINO DOS SANTOS	11/03/1944	1
HEMO, UREIA, CREA, NA, K, PCRT				
16/01/2025	0161871	KAUE CALIXTO DE FRANCA SILVA	14/07/2000	1
HEMO, PCRT, NA, K, UREIA, CREA				
16/01/2025	0161872	MANOEL JUSTINO DOS SANTOS	11/03/1944	1
HEMO, UREIA, CREA, NA, K, GASO, URINA				
17/01/2025	0161873	ELIAS HILARIO NETTO	17/04/1970	1
B12				
17/01/2025	0161874	PAULO VELOSO	07/09/1949	1
TROPO, CPK, CKMB				
18/01/2025	0161875	MICHELE AQUINO DE CASTRO	09/05/1979	1
HEMO, HIVT, VDRL, ANTAG, ANTAM, TRHBS, TRHPC, TGO, TGP, UREIA, CREA				
18/01/2025	0161876	ELIAS HILARIO NETTO	19/04/1970	1
HEMO				
18/01/2025	0161877	MARLENE MARIA COVECHIA ESPARAPANI	17/07/1939	1
HEMO, UREIA, CREA, NA, K, BILI, URINA, LACTA, GASO, TP, TTPA				
17/01/2025	0161878	DIRCE MUNHOZ DA SILVA	02/01/1956	1
HEMO, NA, K, UREIA, CREA, TROPO				
17/01/2025	0161879	RUBENS FLORINDO DA SILVA	22/03/1947	1
HEMO, PCRT, UREIA, CREA, NA, K, BILI, DHL, PROT, GASO				
17/01/2025	0161880	JOSE LEAL DA SILVA	25/03/1947	1
CPK, CKMB, TROPO				
16/01/2025	0161881	JOSE LEAL DA SILVA	25/03/1947	1
CPK, CKMB, TROPO				
16/01/2025	0161882	KAUE CALISTO DE FRANIA SILVA	14/07/2000	1
UREIA, CREA, NA, K, GASO, HIVT, TRHBS, TRHPC, VDRL, FE, FERRI, TRANS, URINA				

Pacientes por Data

LABORMED SERVICOS EM SAUDE LTDA

Convenio :

Periodo de 01-01-2025 a 31-01-2025

Data	Codigo	Paciente	Dt.Nasc	Convenio
15/01/2025	0161884	OLINDA F.DOS SANTOS	13/02/1961	1
HEMO, UREIA, CREA, NA, K				
15/01/2025	0161885	ISMAEL DE SENA	13/02/1961	1
HEMO, GLICO, NA, K, UREIA, CREA, URINA				
17/01/2025	0161886	FRANCISCO DE ARAUJO SILVA	26/12/1954	1
HEMO, TGO, TGP				
17/01/2025	0161887	SUELANIE PEREIRA DOS SANTOS	02/05/1986	1
URINA				
17/01/2025	0161888	WAGNER SERAFIM CARDOSO	08/03/1971	1
URINA				
17/01/2025	0161889	NELSON FERREIRA	28/02/1965	1
URINA				
17/01/2025	0161890	CARLOS ALBERTO MICHAEL CAMPOS	18/10/1971	1
HEMO, PROT, UREIA, CREA, TGO, TGP, GAMGT, FAL, BILI, ALBUM, URINA				
17/01/2025	0161891	MARIA ESTER DOS ANJOS	17/09/1961	1
HEMO, TGO, TGP, UREIA, CREA, NA, K, URINA				
17/01/2025	0161892	EUNICE MARIA DOS SANTOS	26/08/1970	1
CPK, CKMB, TROPO				
17/01/2025	0161893	RENATO MACEDO OLIVEIRA	27/01/1991	1
HEMO				
17/01/2025	0161894	VANESSA CAVALCANTE	10/11/1981	1
HEMO				
17/01/2025	0161895	ANTONIO CLAUDIO DE SOUZA	28/07/1998	1
HEMO				
17/01/2025	0161896	ZENILDA SOUZA DOS ANJOS	09/06/1965	1
URINA				
17/01/2025	0161897	PRISCILA GRAMIGHANI	29/05/1979	1
HEMO, URINA				
17/01/2025	0161898	JOSE MAURICIO PENA	12/02/1946	1
URINA				

Pacientes por Data

LABORMED SERVICOS EM SAUDE LTDA

Convenio :

Periodo de 01-01-2025 a 31-01-2025

Data	Codigo	Paciente	Dt.Nasc	Convenio
17/01/2025	0161899	EUNICE MARIA DOS SANTOS	26/08/1970	1
TROPO, CPK, CKMB				
18/01/2025	0161900	ANA CRISTINA PAES	24/07/2000	1
HEMO				
18/01/2025	0161901	QUITERIA B DA SILVA	11/08/1976	1
URINA				
18/01/2025	0161902	JULIA OLIVEIRA NASCIMENTO	25/10/2006	1
URINA				
18/01/2025	0161903	TICIANA F MOTA	26/02/1983	1
HEMO				
18/01/2025	0161904	RODOLFO TOLEDO	03/09/1946	1
URINA				
18/01/2025	0161905	JOSELINO LOBO PINTO	18/05/1940	1
HEMO, TGO, TGP, UREIA, CREA, URINA				
18/01/2025	0161906	GABRIEL LUIZ SANTOS VASCONCELOS	18/04/2000	1
URINA				
18/01/2025	0161907	JULIANA APARECIDA SANTIAGO	16/10/1996	1
URINA				
18/01/2025	0161909	GILMAR TORRES DA SILVA	14/06/1983	1
HEMO, PROT, CA, MG, BILI, TGO, TGP, GLICO, UREIA, CREA, NA, K, CPK, URINA				
18/01/2025	0161910	SONIA MARIA GUIMARAES RODRIGUES	04/01/1956	1
HEMO, GLICO, UREIA, CREA, NA, K				
18/01/2025	0161911	ROBERTO DIAS DA SILVA	20/09/1975	1
HEMO, AMILA, BILI, TGO, TGP, UREIA, CREA, NA, K				
18/01/2025	0161912	JOSE VALDINETO DOS SANTOS	24/10/1962	1
URINA				
18/01/2025	0161913	AFONSO DE TOLEDO	02/11/1964	1
URINA				
18/01/2025	0161914	ALINE NASCIMENTO QUEIROZ	08/03/1990	1
HEMO				

Pacientes por Data

LABORMED SERVICOS EM SAUDE LTDA

Convenio :

Periodo de 01-01-2025 a 31-01-2025

Data	Codigo	Paciente	Dt.Nasc	Convenio
18/01/2025	0161915	MONICA OLIVEIRA	17/02/1980	1
HEMO, URINA				
18/01/2025	0161916	DEBORA DUARTE MARTINS	18/04/2009	1
HEMO, URINA				
18/01/2025	0161917	RAFAEL FERNANDES DE LIMA	23/06/1993	1
HEMO, TGO, TGP, UREIA, CREA, NA, K, URINA				
18/01/2025	0161918	FABIANA NOBREGA GOMES	15/11/1978	1
URINA				
18/01/2025	0161919	CLEONICE BARBOZA DA SILVA	15/10/1968	1
HEMO				
18/01/2025	0161920	NIRACILDA CORDEIRO CORREA	28/06/1947	1
HEMO, UREIA, CREA, URINA				
18/01/2025	0161921	DERCO DIAS DE GOES	11/10/1959	1
HEMO, URINA				
18/01/2025	0161922	MARIA CRISTINA DO NASCIMENTO	06/09/1948	1
HEMO, UREIA, CREA, NA, K				
18/01/2025	0161923	ALIOSVALDO BATISTA DOS SANTOS	12/06/1948	1
HEMO, UREIA, CREA, NA, K, URINA				
18/01/2025	0161924	PEDRO GOMES DA SILVA	04/01/1956	1
HEMO, NA, K, UREIA, CREA, URINA				
18/01/2025	0161925	NATHALIA DE ALMEIDA	21/12/1998	1
HEMO, NA, K, URINA				
18/01/2025	0161926	BEATRIZ NUNES DE OLIVEIRA	28/04/1935	1
URINA				
18/01/2025	0161927	MARIA APARECIDA CINTRA	29/07/1943	1
HEMO, UREIA, CREA, NA, K, URINA				
18/01/2025	0161928	ARMINDO MOREIRA DOS NEVES	04/09/1929	1
CPK, CKMB, TROPO				
18/01/2025	0161929	RICHARD DOS ANJOS AMARAL BORBA	24/05/1998	1
HEMO, TGO, TGP, UREIA, CREA, NA, K, AMILA, FAL, URINA				

Pacientes por Data

LABORMED SERVICOS EM SAUDE LTDA

Convenio :

Periodo de 01-01-2025 a 31-01-2025

Data	Codigo	Paciente	Dt.Nasc	Convenio
18/01/2025	0161930	BIANCA VITORIA DA SILVA LOPES	23/04/2002	1
URINA				
18/01/2025	0161931	LUCAS ROQUE NASCIMENTO	08/09/1968	1
HEMO, TGO, TGP, NA, K, UREIA, CREA, URINA				
18/01/2025	0161932	MARIA BELO DA CONCEIÇÃO	11/01/1964	1
HEMO, TGO, TGP, UREIA, CREA, NA, K, AMILA, BILI, FAL, URINA				
18/01/2025	0161933	JOAO PEREIRA DOS SANTOS	04/02/1959	1
HEMO, UREIA, CREA, TGO, TGP, TROPO, CPK, CKMB, URINA				
18/01/2025	0161934	ROSANA DA SILVA ALVES	13/11/1985	1
HEMO, TGO, TGP, UREIA, CREA, NA, K, URINA				
18/01/2025	0161935	ENY TEREZINHA EVANGELISTA MARIANO	13/02/1946	1
HEMO, URINA				
18/01/2025	0161936	FRANCISCO DE ARAUJO	26/12/1954	1
HEMO				
18/01/2025	0161937	JOSE CARLOS DE ARAUJO SILVA	06/08/1949	1
HEMO				
18/01/2025	0161938	PEDRO GOMES DA SILVA	04/11/1956	1
NA, K, UREIA, CREA				
18/01/2025	0161939	MARIA DE FATIMA FERREIRA DA SILVA	20/05/1953	1
URINA				
18/01/2025	0161940	ISAIS AVELINO DOS SANTOS	27/01/1962	1
HEMO, URICO				
18/01/2025	0161941	MARIA DE LOURDES DE OLIVEIRA VILINE	14/06/1954	1
HEMO, UREIA, CREA, NA, K, URINA				
18/01/2025	0161942	SILVANA MAZZANTINI	03/01/1951	1
HEMO				
18/01/2025	0161943	WILSON DE SOUZA PAES NETO	19/02/1981	1
HEMO, GLICO, UREIA, CREA, TGO, TGP				
18/01/2025	0161944	GUMERCINDO DE MELLO	08/04/1933	1
HEMO, UREIA, CREA, NA, K, URINA				

Pacientes por Data

LABORMED SERVICOS EM SAUDE LTDA

Convenio :

Periodo de 01-01-2025 a 31-01-2025

Data	Codigo	Paciente	Dt.Nasc	Convenio
18/01/2025	0161945	GABRIELLA SOARES DE AMORIM	06/07/2004	1
HEMO, UREIA, CREA				
18/01/2025	0161946	GEORLANDIO SANTOS DE SOUZA	09/11/1990	1
HEMO				
18/01/2025	0161947	JOAO PEREIRA DOS SANTOS	04/02/1959	1
CPK, CKMB, TROPO				
18/01/2025	0161948	TATIANE GOMES DA SILVA	16/04/1984	1
HEMO, UREIA, CREA, URINA				
18/01/2025	0161949	ANTONIO PEREIRA DO NASCIMENTO	26/01/1949	1
HEMO, UREIA, CREA, TGO, TGP, URINA				
18/01/2025	0161950	ANA SOARES	20/06/1938	1
HEMO, URINA, TGO, TGP, UREIA, CREA				
18/01/2025	0161951	ELIAS ZIMMERMANN	11/07/1993	1
URINA				
18/01/2025	0161952	NATAL MONTANHOLI	01/01/1951	1
URINA				
18/01/2025	0161953	ALZIRA RIBEIRO DA SILVA	19/01/1964	1
HEMO, TGO, TGP, GAMGT, AMILA, UREIA, CREA, FAL, BILI, NA, K, URINA				
18/01/2025	0161954	FLAVIA APARECIDA MENEZES	06/09/1983	1
URINA				
18/01/2025	0161955	TAINA BEZERRA	20/05/1997	1
HEMO, UREIA, CREA, TGO, TGP, URINA				
19/01/2025	0161956	FERNANDA ALVENA SIMON DE CARVALHO	20/09/1988	1
URINA				
19/01/2025	0161957	JOAO PEREIRA DOS SANTOS	04/02/1959	1
CPK, CKMB, TROPO				
19/01/2025	0161958	VALDIR APARECIDO TAVARES	24/08/1976	1
HEMO, URINA				
19/01/2025	0161959	HELENA TAVARES MOREIRA	20/04/1942	1
HEMO, UREIA, CREA, TGO, TGP, NA, K, URINA				

Pacientes por Data

LABORMED SERVICOS EM SAUDE LTDA

Convenio :

Periodo de 01-01-2025 a 31-01-2025

Data	Codigo	Paciente	Dt.Nasc	Convenio
19/01/2025	0161960	LUCA VIEIRA DE SOUZA RIBEIRO	08/03/2000	1
HEMO, TGO, TGP, UREIA, CREA, NA, K, BILI, GASO				
19/01/2025	0161961	BRUNO DE CARVALHO JARDIM	05/01/1988	1
URINA				
19/01/2025	0161962	DAVID WILLIANS CIDADE BONFIM	21/01/2001	1
HEMO, UREIA, CREA, NA, K, URINA				
19/01/2025	0161963	HENRIQUE SOUZA SILVA	25/12/1998	1
HEMO				
19/01/2025	0161964	JANAINA DE OLIVEIRA BRAGA ARAUJO	25/02/2003	1
HEMO, URINA				
19/01/2025	0161965	MATEUS DA SILVA OLIVEIRA	10/05/2006	1
URINA				
19/01/2025	0161966	GRACIANE DA SILVA LIMA TAVARES	23/11/1991	1
URINA				
19/01/2025	0161967	MARIA DE LURDES SIQUEIRA DE OLIVEIRA	19/07/1952	1
HEMO, TGO, TGP, UREIA, CREA, GLICO, TP, TTPA				
19/01/2025	0161968	CLAUDIO LUIZ CASSIANO	02/02/1960	1
HEMO, URICO				
19/01/2025	0161969	SARA FELISBERTO AZEVEDO	19/03/1981	1
URINA				
31/01/2025	0161970	MARYANA DA SILVA SANTOS	02/09/2018	1
HEMO, URINA				
31/01/2025	0161971	RIQUELME JEFERSON SOARES	31/01/2022	1
HEMO, TP, TTPA, UREIA, CREA, AMILA, PROT, GLICO, URINA				
30/01/2025	0161972	LUIZ RICARDO DA SILVA XAVIER LIMA	07/03/2018	1
HEMO, URINA				
30/01/2025	0161973	ISADORA MENDONCA DE OLIVEIRA	10/12/2013	1
HEMO, CPK				
29/01/2025	0161974	ANA CLARA NUNES VIEIRA	12/10/2013	1
URINA				

Pacientes por Data

LABORMED SERVICOS EM SAUDE LTDA

Convenio :

Periodo de 01-01-2025 a 31-01-2025

Data	Codigo	Paciente	Dt.Nasc	Convenio
29/01/2025	0161975	MARIA APARECIDA LIMA	25/12/2018	1
URINA				
29/01/2025	0161976	AMANDA A.DE MATTOS	24/01/2018	1
URINA				
29/01/2025	0161977	LAURA SOARES CORREIA	08/02/2021	1
HEMO, UREIA, CREA, TGO, TGP, URINA				
31/01/2025	0161978	WASHIGTON BRITO DOS SANTOS	18/02/2018	1
HEMO, PCRT				
31/01/2025	0161979	LUKAS DAVID PEDRO CARVALHO	12/04/2021	1
HEMO				
28/01/2025	0161980	JULIA GONÇALVES ANDRADE	18/05/2006	1
HEMO, URINA				
28/01/2025	0161981	FRANCIELLY NASCIMENTO DA SILVA	07/05/1954	1
URINA				
28/01/2025	0161982	TATIANE GONÇALVES ROCHA	20/11/1978	1
HEMO				
28/01/2025	0161983	ROSANA MARIA SANTOS	18/08/1969	1
URINA				
28/01/2025	0161984	ISABEL MARTINS DE MOURA LIMA	07/09/1962	1
HEMO, UREIA, CREA, AMILA, BILI, TGO, TGP, GAMGT, FAL, URINA				
28/01/2025	0161985	MARIA JOSE DA SILVA GOMES	05/07/1979	1
URINA				
14/01/2025	0161986	CHE SE SILVA DUARTE MIRANDA	27/01/2023	1
HEMO, NA, K, TGO, TGP, UREIA, CREA, URINA				
15/01/2025	0161987	HEITOR ISAC MARTINS DOS SANTOS	09/10/2017	1
HEMO				
15/01/2025	0161988	AMY OLIVEIRA LOPES	29/11/2024	1
HEMO, PCRT, URINA				
16/01/2025	0161989	SAMUEL SOUZA LOPES	04/02/2024	1
URINA				

Pacientes por Data

LABORMED SERVICOS EM SAUDE LTDA

Convenio :

Periodo de 01-01-2025 a 31-01-2025

Data	Codigo	Paciente	Dt.Nasc	Convenio
16/01/2025	0161990	LIVIA AUGUSTO ANTUNES	21/10/2003	1
HEMO, NA, K, UREIA				
17/01/2025	0161991	LAIS MOREIRA DA SILVA TORRES	05/06/2014	1
URINA				
17/01/2025	0161992	LEVI CARDOSO AMANCIO	02/07/2024	1
HEMO, PCRT, UREIA, CREA, NA, K				
17/01/2025	0161993	RENATO ALMEIDA DA SILVA	21/12/2024	1
HEMO, PCRT, URINA				
18/01/2025	0161994	KAUAN FERREIRA SANTOS SIQUEIRA	27/11/2020	1
URINA				
18/01/2025	0161995	REBECA MARQUES DE OLIVEIRA	21/06/2018	1
HEMO, PCRT, URINA				
18/01/2025	0161996	DAVI DIAS SOARES	22/04/2019	1
HEMO, URINA				
18/01/2025	0161997	EMANNOELY VITORIA CRUZ SILVA	16/10/2014	1
URINA				
19/01/2025	0161998	ISABELLA LIMA NOGUEIRA	10/03/2022	1
HEMO, UREIA, CREA, NA, K, TGO, TGP, BILI, URINA, AMILA				
19/01/2025	0161999	LUMA SANTOS DE SOUZA	20/01/2024	1
HEMO				
20/01/2025	0162000	GIOVANNA EMANUELLY SANTOS	05/06/2017	1
URINA				
20/01/2025	0162001	GAEL CORREA DOS SANTOS	07/03/2014	1
HEMO				
20/01/2025	0162002	FELIPE DA COSTA NUKUI	31/08/2021	1
HEMO				
20/01/2025	0162003	HEITOR JOSE OLIVEIRA LUZ	29/01/2021	1
HEMO, URINA				
21/01/2025	0162005	BRIAN SILVA LIMA	16/11/2020	1
AMILA, TP, TTPA, UREIA, CREA, TGO, TGP, NA, K				

Pacientes por Data

LABORMED SERVICOS EM SAUDE LTDA

Convenio :

Periodo de 01-01-2025 a 31-01-2025

Data	Codigo	Paciente	Dt.Nasc	Convenio
21/01/2025	0162006	CHRISTOPHER NATHAN BARROS DOS SANTOS	02/08/2016	1
HEMO, GASO, NA, K, UREIA, CREA				
22/01/2025	0162007	CLARA MATOS ELEUTERIO TRONI	04/04/2023	1
URINA, HEMO				
18/01/2025	0162008	DAVI PINHEIRO TORRES DOS SANTOS VIEIRA	04/05/2022	1
HEMO, URINA				
18/01/2025	0162009	DAVI GOMES SILVA	29/12/2021	1
HEMO, URINA				
22/01/2025	0162011	PEDRO HENRINQUE DE LIMA PEREIRA	19/05/2021	1
HEMO, NA, K, UREIA, CREA, TGO, TGP				
22/01/2025	0162012	HENRY OLIVEIRA DA SILVA	14/09/2023	1
HEMO				
23/01/2025	0162013	HELOISA PEREIRA SANTOS	11/08/2018	1
HEMO, PCRT				
14/01/2025	0162020	LUIZ MATHEUS DE ASSIS	19/04/2014	1
HEMO, NA, K, TGO, TGP, AMILA, UREIA, CREA, URINA				
13/01/2025	0162032	ALICE D ARC SOUZA DA SILVA	23/06/2023	1
URINA				
14/01/2025	0162033	KAUAN FERREIRA SANTOS SIQUEIRA	27/11/2020	1
URINA				
14/01/2025	0162034	EMANUELA ESTER DE SOUZA SANTIAGO	05/04/2017	1
HEMO, UREIA, CREA, NA, K, GASO				
14/01/2025	0162035	ALEXANDRE BEZERRA QUILLES	05/09/2018	1
HEMO, TGO, TGP, UREIA, CREA, NA, K, URINA				
14/01/2025	0162036	LAVINIA ARAUJO NASCIMENTO	12/08/2019	1
HEMO, NA, K, TGO, TGP, UREIA, CREA, URINA				
15/01/2025	0162037	SAMUEL DE CARVALHO MARIANO	12/06/2014	1
HEMO, TGO, TGP, UREIA, CREA, URINA				
14/01/2025	0162038	MARIA CLARA OLIVEIRA DA SILVA	07/04/2017	1
HEMO, NA, K, TGO, TGP, UREIA, CREA, PROT, TP, TTPA, URINA				

Pacientes por Data

LABORMED SERVICOS EM SAUDE LTDA

Convenio :

Periodo de 01-01-2025 a 31-01-2025

Data	Codigo	Paciente	Dt.Nasc	Convenio
18/01/2025	0162039	HELENA CAETANO DE OLIVEIRA	23/12/2022	1
HEMO, URINA				
15/01/2025	0162040	MARIA CLARA OLIVEIRA DA SILVA	07/04/2017	1
TP, TTPA				
19/01/2025	0162041	NOAH DE OLIVEIRA GALDINO	10/10/2020	1
HEMO, URINA				
18/01/2025	0162042	ELOA CAMILLY PEREIRA SILVA	29/03/2016	1
URINA				
19/01/2025	0162043	VALENTINA PEREIRA	10/10/2021	1
URINA				
21/01/2025	0162044	BRIAN SILVA LIMA	16/11/2020	1
HEMO, AMILA, URINA				
20/01/2025	0162045	DAVI LUCAS NUNES DE SOUZA	03/12/2013	1
HEMO				
18/01/2025	0162046	PAULA JERONIMO BARBOSA	07/06/2020	1
URINA				
20/01/2025	0162047	LEVI SANTOS DE PAULA	12/03/2024	1
URINA				
20/01/2025	0162049	ANTONELLA YUMI FERREIRA	07/07/2024	1
HEMO, NA, K, URINA				
20/01/2025	0162050	BUAYN YAGO SIQUEIRA	30/04/2024	1
HEMO				
20/01/2025	0162053	LAURA DE FRANCA	01/01/2000	1
URINA				
13/01/2025	0162086	MONICA DUARTE OLIVEIR	17/04/1980	1
HEMO, UREIA, CREA, URINA				
13/01/2025	0162087	MARIANO BATISTA DE AMORIM	06/05/1971	1
URINA				
13/01/2025	0162089	ILDA BASILIO BISPO	12/10/1958	1
HEMO, UREIA, CREA, TGO, TGP, AMILA, URINA				

Pacientes por Data

LABORMED SERVICOS EM SAUDE LTDA

Convenio :

Periodo de 01-01-2025 a 31-01-2025

Data	Codigo	Paciente	Dt.Nasc	Convenio
13/01/2025	0162090	ADRIANA FERREAZ CORREA DE AMORIM	26/08/1983	1
HEMO, UREIA, CREA, TGO, TGP, URINA				
13/01/2025	0162091	TATIANE GOMES DA SILVA SANTOS	16/04/1984	1
HEMO, AMILA, TGO, TGP, URINA				
13/01/2025	0162092	DAIANA VIEIRA DA SILVA	30/12/1986	1
HEMO, GLICO, BILI, FAL, TGO, TGP, GAMGT, AMILA, UREIA, CREA, NA, K, URINA				
13/01/2025	0162093	ALEX SANDRO VITORINO DA SILVA	06/02/1992	1
URINA				
13/01/2025	0162094	PATRICIA VICENTE FERREIRA	22/04/1991	1
HEMO, URINA				
13/01/2025	0162095	QUEREN DA SILVA VIANA	29/05/1998	1
HEMO				
13/01/2025	0162096	THALIA FRANCIELE DE OLIVEIRA	21/08/1997	1
URINA				
14/01/2025	0162097	FRANCISCO JOSE CALIO	18/09/1959	1
HEMO, AMILA, URICO, FAL, TGO, TGP, GAMGT, BILI, UREIA, CREA, NA, K				
14/01/2025	0162098	CAMILA MARINHO	03/02/1994	1
HEMO, AMILA, FAL, BILI, TGO, TGP, GAMGT, UREIA, CREA, NA, K, URINA				
13/01/2025	0162099	JOSEFA FRANCISCA VILELA	22/06/1961	1
URINA				
13/01/2025	0162100	AGATHA DE ARAUJO	09/12/2009	1
HEMO, AMILA, GLICO, TGO, TGP, UREIA, CREA, URINA				
13/01/2025	0162101	LUCAS CAMPOS DA SILVA	23/11/2000	1
HEMO, GLICO, AMILA, BILI, TGO, TGP, GAMGT, UREIA, CREA, FAL, URINA				
13/01/2025	0162102	JENNIFER VITOR SANTOS	22/12/1997	1
HEMO				
13/01/2025	0162103	LUCAS FRANCA SILVA	17/04/2005	1
HEMO, URINA				
13/01/2025	0162104	BIANCA SANTINO DE OLIVEIRA	25/04/2011	1
HEMO, URINA				

Pacientes por Data

LABORMED SERVICOS EM SAUDE LTDA

Convenio :

Periodo de 01-01-2025 a 31-01-2025

Data	Codigo	Paciente	Dt.Nasc	Convenio
13/01/2025	0162105	ADRIEL DA SILVA PAULINO	22/02/1998	1
HEMO, URINA				
13/01/2025	0162106	INEZ DOS SANTOS	28/06/1970	1
HEMO, TROPO, CPK, CKMB, TGO, TGP, AMILA, UREIA, CREA				
13/01/2025	0162107	RACHEL ELIAS FARIAS	04/04/2004	1
HEMO, TGO, TGP, UREIA, CREA, NA, K				
13/01/2025	0162108	ALESSANDRA VENANCIO LUIZ	28/01/1976	1
URINA				
13/01/2025	0162109	EDILSON AFONSO DE CARVALHO	11/05/1948	1
HEMO, UREIA, CREA, NA, K, URINA				
13/01/2025	0162110	ELZA CORDEIRO DA CRUZ	18/01/1938	1
HEMO, UREIA, CREA, NA, K, URINA				
13/01/2025	0162111	JOSE SIDNEI DOS SANTOS	08/09/1969	1
URINA				
13/01/2025	0162112	KAUANE MENDES DA SILVA	27/09/1992	1
HEMO, TGO, TGP, UREIA, CREA, NA, K, URINA				
13/01/2025	0162113	CARLOS ANTONIO LOUREIRO DA SILVA	21/10/1970	1
HEMO, BILI				
13/01/2025	0162114	MADALENA FRANCISCA DA COSTA	05/09/1964	1
URINA				
13/01/2025	0162115	MARIA IRENE DE QUEIROZ	05/05/1956	1
HEMO, UREIA, CREA, NA, K, URINA				
13/01/2025	0162116	YASMIN EDUARDO SALVIANO DOS SANTOS	22/04/2006	1
HEMO, UREIA, CREA, URINA				
13/01/2025	0162117	MARCOS CAMPOS SANTOS	09/02/1982	1
CPK, CKMB, TROPO				
13/01/2025	0162118	NEUSA APARECIDA CARDOSO	13/01/1951	1
HEMO, GLICO, UREIA, CREA, NA, K, URINA				
13/01/2025	0162119	MARIA FELINA BARBOSA	12/01/1942	1
HEMO				

Pacientes por Data

LABORMED SERVICOS EM SAUDE LTDA

Convenio :

Periodo de 01-01-2025 a 31-01-2025

Data	Codigo	Paciente	Dt.Nasc	Convenio
13/01/2025	0162120	ISABELLY AMORIM DA CRUZ VENTURA	01/03/2005	1
URINA				
13/01/2025	0162121	VALDIRENE OEREIRA DE SOUZA	16/10/1969	1
HEMO, URINA				
13/01/2025	0162122	LUZIA T.CERQUEIRA	05/04/1961	1
HEMO, UREIA, CREA, TGO, TGP, AMILA, URINA				
13/01/2025	0162123	AMANDA LEITE ROCHA	18/03/2001	1
URINA				
13/01/2025	0162124	JAQUELINE MENDONCA MORAIS	23/11/1977	1
AMILA				
13/01/2025	0162125	LINDINALVA SANTOS DE TORRES	04/09/1977	1
HEMO, UREIA, CREA, TGO, TGP, AMILA, URINA				
13/01/2025	0162126	SIMONE MATHIAS	10/04/1974	1
HEMO, UREIA, CREA, TGO, TGP, AMILA, URINA				
13/01/2025	0162127	LAIS MAIARA S.BEZERRA	10/02/2000	1
URINA				
13/01/2025	0162128	RODRIGO FERREIRA	10/09/1980	1
CPK, CKMB, TROPO				
13/01/2025	0162129	MARIA DA CONCEICAO LOPES FLEURY	28/08/1962	1
HEMO, UREIA, CREA, NA, K, GASO				
13/01/2025	0162130	KAYAN T.DOS SANTOS	15/12/2003	1
URINA				
13/01/2025	0162131	YORRANA MANOELE PEREIRA DA SILVA	20/09/2004	1
HEMO				
13/01/2025	0162132	RACHEL ELIAS FARIAS	09/04/2004	1
HEMO, URINA				
13/01/2025	0162133	THICIANNE GABRIELLY DE ALMEIDA OLIVEIRA	15/06/2005	1
HEMO				
13/01/2025	0162134	ANTONIO FERNANDO FIGUEREDO DA COSTA	03/10/1945	1
URINA				

Pacientes por Data

LABORMED SERVICOS EM SAUDE LTDA

Convenio :

Periodo de 01-01-2025 a 31-01-2025

Data	Codigo	Paciente	Dt.Nasc	Convenio
13/01/2025	0162135	ISABEL SILVA DE PAULA	12/02/2005	1
URINA				
13/01/2025	0162136	NILTON SANTOS	07/02/1965	1
HEMO, TGO, TGP, GAMGT, URINA, UREIA, CREA, ALBUM				
13/01/2025	0162137	MARCOS CAMPOS SANTOS	09/02/1982	1
CPK, CKMB, TROPO				
13/01/2025	0162138	LUCIANO CERQUEIRA DOS SANTOS	30/06/1962	1
HEMO, TGO, TGP, GAMGT, UREIA, CREA, BILI, URINA				
13/01/2025	0162139	REGIANE PIRES DE SOUSA	26/09/1981	1
HEMO, GLICO, TP, TTPA, TGO				
13/01/2025	0162140	MARIA DAS NEVES RAMOS	21/07/1955	1
URINA				
13/01/2025	0162141	DEYSIANE MIRELLE SANTOS	22/04/1989	1
URINA				
13/01/2025	0162142	RODRIGO FERREIRA	10/09/1980	1
CPK, CKMB, TROPO				
13/01/2025	0162143	ADAO MARCELINO HONORIO	03/02/1965	1
HEMO				
14/01/2025	0162144	JENIFER DE PAULA OLIVEIRA	24/11/1984	1
URINA				
14/01/2025	0162145	DOMINGOS PEDROSO BATISTA	05/01/1955	1
HEMO, FAL, GAMGT, TGO, TGP, BILI, AMILA				
14/01/2025	0162146	JIZMEIRE ALVES MOREIRA DE MATOS	31/05/1984	1
URINA				
14/01/2025	0162147	GEOVANE MESSIAS COSTA	09/03/2004	1
HEMO, UREIA, CREA, AMILA, TGO, TGP, FAL, GAMGT, BILI, VHS, URINA				
14/01/2025	0162148	ROBERTO FERREIRA	28/03/1955	1
URINA				
14/01/2025	0162149	ANA CAROLINA SILVA CERQUEIRA	30/07/2001	1
HEMO, UREIA, CREA, TGO, TGP				

Pacientes por Data

LABORMED SERVICOS EM SAUDE LTDA

Convenio :

Periodo de 01-01-2025 a 31-01-2025

Data	Codigo	Paciente	Dt.Nasc	Convenio
14/01/2025	0162150	TEREZINH M. KOPPE	27/09/1942	1
HEMO, URINA				
14/01/2025	0162151	ALESSANDRA CRISTINA MARQUES	17/06/1989	1
HEMO				
14/01/2025	0162152	GABRIELLY A. DA SILVA	26/08/2007	1
HEMO				
13/01/2025	0162153	MARIA EDUARDA DA SILVA	20/05/2006	1
URINA				
14/01/2025	0162154	MARIA INES DE QUEIROZ	05/05/1956	1
HEMO, NA, K				
14/01/2025	0162155	KAUE CALIXTO DE FRANCA	14/07/2000	1
HEMO, UREIA, CREA, NA, K, TGO, TGP				
14/01/2025	0162156	GABRIELLY M.DA SILVA	03/03/2006	1
HEMO				
14/01/2025	0162157	GABRIEL FONTES VILELA	22/01/2007	1
URINA				
14/01/2025	0162158	ALBERTO ZUZA BATISTA	27/12/1982	1
URINA				
14/01/2025	0162159	LOUISE EUZEBIO RODRIGUES	25/09/2007	1
URINA				
14/01/2025	0162160	CARLOS AUGUSTO DA SILVA	17/11/1990	1
HEMO, UREIA, CREA, NA, K, TGO, TGP, BILI, TROPO, CKMB, CPK				
14/01/2025	0162161	MARIA DO CARMO SOUZA BISPO	16/07/1956	1
HEMO				
14/01/2025	0162162	MARLENE PEREIRA DA SILVA FERREIRA	16/08/1956	1
HEMO				
14/01/2025	0162163	ALANA DA SILVA DUARTE	14/11/2002	1
URINA				
14/01/2025	0162164	ROBERNICE RODRIGUES C DE BRITO	02/09/1967	1
URINA				

Pacientes por Data

LABORMED SERVICOS EM SAUDE LTDA

Convenio :

Periodo de 01-01-2025 a 31-01-2025

Data	Codigo	Paciente	Dt.Nasc	Convenio
14/01/2025	0162165	JOAO GALDINO	25/12/1934	1
HEMO, UREIA, CREA, NA, K, URINA				
14/01/2025	0162166	MARIA DO CARMO MENDES	09/07/1935	1
HEMO, URINA				
14/01/2025	0162167	FABIO DONIZETE	23/10/1969	1
URINA				
14/01/2025	0162168	RAFAELA DOS REIS SILVA	01/03/2002	1
NA, K				
14/01/2025	0162169	JESSICA GOMES MARQUES	31/10/1988	1
URINA				
14/01/2025	0162170	RUI BARBOSA DUTRA	27/04/1979	1
URINA				
14/01/2025	0162171	HENRIQUE RODRIGUES	19/12/1983	1
HEMO, UREIA, CREA, TGO, TGP, BILI				
14/01/2025	0162172	GISLENE FERNANDES CORREA	12/12/1973	1
URINA				
14/01/2025	0162173	MARINETE FERREIRA BORTOLETTO	14/09/1938	1
HEMO, UREIA, CREA				
14/01/2025	0162174	YARA LIMA DE VIVEIROS	19/06/2006	1
URINA				
14/01/2025	0162175	FERNANDA SILVA DE OLIVEIRA	11/01/1994	1
HEMO, UREIA, CREA, URINA				
14/01/2025	0162176	DANIEL NIEBLAS OLIVEIRA	27/05/1980	1
HEMO, UREIA, CREA, TGO, TGP, BILI, URINA				
13/01/2025	0162177	SUELI GASPARATO	28/04/1958	1
HEMO, UREIA, CREA, GLICO, URINA				
13/01/2025	0162178	BEATRIZ LEITE DA SILVA	27/07/1993	1
HEMO				
13/01/2025	0162179	SOLANGE DA SILVA	25/06/1974	1
URINA				

Pacientes por Data

LABORMED SERVICOS EM SAUDE LTDA

Convenio :

Periodo de 01-01-2025 a 31-01-2025

Data	Codigo	Paciente	Dt.Nasc	Convenio
13/01/2025	0162180	PAULO A. DA SILVA	25/09/1963	1
HEMO, VHS, TP, TTPA				
13/01/2025	0162181	PEDRO RIBEIRO DA SILVA	06/09/1957	1
HEMO, TP, TTPA, AMILA, ALBUM				
13/01/2025	0162182	MARCOS CAMPOS SANTOS	09/02/1982	1
TROPO, CPK, CKMB, UREIA, CREA				
13/01/2025	0162183	KATIA CILENE NUNES MENEZES	02/06/1972	1
HEMO, NA, K, UREIA, CREA, URINA				
13/01/2025	0162184	REGIANE CARDOSO DA SILVA	21/04/1987	1
URINA				
13/01/2025	0162185	ADILSON JACINTO CARNEIRO	01/12/1953	1
HEMO, PCRT, TGO, TGP, UREIA, CREA, GLICO				
11/01/2025	0162186	JOSILENE FERREIRA A. OLIVEIRA	08/01/1990	1
URINA				
11/01/2025	0162187	LUCAS CAMARGO	28/12/1998	1
HEMO, UREIA, CREA, NA, K, URINA				
11/01/2025	0162188	ROBERTO UBIRAJARA SILVA	05/01/1970	1
TROPO, CPK, CKMB				
11/01/2025	0162189	MARIA DO CARMO FERREIRA XAVIER	20/09/1948	1
HEMO, UREIA, CREA, NA, K				
11/01/2025	0162190	DAMARES ISABEL	01/12/1959	1
URINA				
11/01/2025	0162191	JOAO CARLOS DE OLIVEIRA	07/08/1961	1
HEMO, TGO, TGP, UREIA, CREA, URINA				
11/01/2025	0162192	EVELLYN LIMA DA SILVA	16/03/2003	1
HEMO, UREIA, CREA				
11/01/2025	0162193	CARLA VIDA DE SOUZA	17/11/1979	1
HEMO, URINA				
11/01/2025	0162194	BENEDITO RODRIGUES DE ARRUDA	22/01/1967	1
HEMO, UREIA, CREA, URINA				

Pacientes por Data

LABORMED SERVICOS EM SAUDE LTDA

Convenio :

Periodo de 01-01-2025 a 31-01-2025

Data	Codigo	Paciente	Dt.Nasc	Convenio
15/01/2025	0162195	VALTER GASPAR COSTA	06/12/1974	1
HEMO, LACTA, GASO, UREIA, CREA, NA, K, CL, BILI, TGO, TGP, AMILA, URINA				
15/01/2025	0162196	HENRIQUE S. GARCCEZ	07/08/1993	1
HEMO				
15/01/2025	0162197	RAFAEL ROBATO FERREIRA	27/05/2000	1
HEMO, URINA				
15/01/2025	0162198	LUCIANE CAJAZEIRA DA SILVA	30/08/1976	1
URINA				
15/01/2025	0162199	SAMUEL SALVADOR	23/08/1991	1
HEMO, UREIA, CREA, NA, K, BILI, AMILA, URINA				
14/01/2025	0162200	ALEXANDRINA MARDEGAN	13/12/1947	1
HEMO, UREIA, CREA, NA, K, CPK, CKMB, TROPO				
15/01/2025	0162201	STEPHANIE FERNANDA DOS SANTOS	26/04/1995	1
HEMO, BILI				
14/01/2025	0162202	PETERSON ANTONIO DA SILVA	16/06/1984	1
HEMO, UREIA, CREA, NA, K, BILI, AMILA, TGO, TGP				
14/01/2025	0162203	JENNIFER DE OLIVEIRA	23/08/1991	1
HEMO, UREIA, CREA, NA, K, CPK, CKMB, TROPO, BILI, GLICO, DIMD				
14/01/2025	0162204	JENNIFER DE PAULA OLIVEIRA	24/11/1984	1
HEMO				
14/01/2025	0162205	EZEQUIAS ALVES DE SOUZA	06/06/1971	1
HEMO, UREIA, CREA, NA, K, GLICO, LACTA				
14/01/2025	0162206	INARA JANDIRA SANTOS FERNANDES	21/12/1994	1
HEMO, UREIA, CREA, NA, K, GLICO, BILI, TGO, TGP, FAL, AMILA, GAMGT				
14/01/2025	0162207	ISABELA OLIVEIRA DE SOUZA	03/10/1997	1
URINA				
14/01/2025	0162208	IVANILDE DOS SANTOS FERNANDES	26/03/1977	1
URINA				
14/01/2025	0162209	ADRIANA JULIA DA CONCEIÇÃO SILVA	03/09/1996	1
URINA				

Pacientes por Data

LABORMED SERVICOS EM SAUDE LTDA

Convenio :

Periodo de 01-01-2025 a 31-01-2025

Data	Codigo	Paciente	Dt.Nasc	Convenio
14/01/2025	0162210	CARLOS AUGUSTO DA SILVA POLTRONIELLI	17/11/1990	1
CPK, CKMB, TROPO				
14/01/2025	0162211	SUELLEN VANIA ROCHA	06/08/1983	1
URINA				
14/01/2025	0162212	KAYKE WENDEL S. DE MELO	15/06/2005	1
HEMO				
14/01/2025	0162213	REGIANE APARECIDA SANTOS BRAGA DA SILVA	07/07/1985	1
URINA				
13/01/2025	0162214	ADAILU DOS SANTOS CARDOSO	08/02/1951	1
HEMO, AMILA, TP, TTPA, NA, K, UREIA, CREA, TGO, TGP, URINA				
14/01/2025	0162215	ANA CLAUDIA DE OLIVEIRA	26/12/1989	1
HEMO				
14/01/2025	0162216	EDUARDO CESAR GABRIEL	05/12/1978	1
URINA				
14/01/2025	0162217	BRUNO HENRIQUE DOS SANTOS	02/06/2000	1
HEMO, UREIA, CREA, NA, K, TGO, TGP, BILI, FAL, GAMGT, URINA				
14/01/2025	0162218	MYLENA APARECIDA SENA SILVA	28/05/2000	1
URINA				
14/01/2025	0162219	CARLOS AUGUSTO DA SILVA	17/11/1990	1
TROPO, CKMB, CPK				
13/01/2025	0162220	RODRIGO FERREIRA	10/09/1980	1
HEMO, UREIA, CREA, NA, K, CPK, CKMB, TROPO				
13/01/2025	0162221	VALDEMAR S.DE OLIVEIRA	23/08/1943	1
URINA				
13/01/2025	0162222	PEDRO G.MARTINS	12/07/1954	1
HEMO, URINA				
13/01/2025	0162223	CARLOS ALEXANDRE ALVES GARCIA	24/05/1988	1
HEMO				
13/01/2025	0162224	CLEIDE CLEMENTE	25/09/1971	1
HEMO, AMILA, URINA				

Pacientes por Data

LABORMED SERVICOS EM SAUDE LTDA

Convenio :

Periodo de 01-01-2025 a 31-01-2025

Data	Codigo	Paciente	Dt.Nasc	Convenio
13/01/2025	0162225	MARIA EDUARDA DA SILVA COELHO	20/04/2005	1
URINA				
13/01/2025	0162226	RAFAEL FIDELIS DA SILVA	06/08/1989	1
HEMO				
13/01/2025	0162227	ROSANGELA ELISABETE RODRIGUES	26/05/1985	1
URINA				
13/01/2025	0162228	HELIO ELIAS DE AGUIAR	09/05/1951	1
HEMO, UREIA, CREA, URINA				
13/01/2025	0162229	JAIR FERREIRA SOARES	13/06/1973	1
HEMO, AMILA, NA, K, UREIA, CREA, CA, TGO, TGP, FAL, GAMGT, URINA, BILI				
13/01/2025	0162230	ANA CRISTINA PES FONTOURA	24/07/2000	1
HEMO, URINA				
13/01/2025	0162231	MARGARETH APARECIDA NOGUEIRA SOUZA	15/12/1971	1
HEMO, TGO, TGP, GAMGT, BILI, AMILA, FAL, UREIA, CREA, NA, K				
13/01/2025	0162232	DAMIAO ANSELMO DE MORAES	08/07/1987	1
HEMO				
12/01/2025	0162233	GUSTAVO DE ALMEIDA PATEZ	29/10/1984	1
HEMO, TGO, TGP, UREIA, CREA, NA, K, CPK, CKMB, TROPO				
12/01/2025	0162234	JOAO EUDES GIARDIU	19/08/1951	1
HEMO, NA, K, UREIA, CREA, TROPO, CPK, CKMB				
12/01/2025	0162235	RONILDO DOS SANTOS SOUZA	18/10/1990	1
HEMO, URINA				
12/01/2025	0162236	VANIA ARAUJO BALBINO	29/11/1981	1
URINA				
12/01/2025	0162237	GISLENE LOPES DA SILVA	12/01/2025	1
HEMO, URINA				
12/01/2025	0162238	BARTOLOMEU RODRIGUES VIANA	10/09/1989	1
URINA				
12/01/2025	0162239	HELOISE MARINHO DOS SANTOS	25/07/2002	1
HEMO, TGO, TGP				

Pacientes por Data

LABORMED SERVICOS EM SAUDE LTDA

Convenio :

Periodo de 01-01-2025 a 31-01-2025

Data	Codigo	Paciente	Dt.Nasc	Convenio
12/01/2025	0162240	GIOVANA PONTES FELIX	17/12/2002	1
URINA				
12/01/2025	0162241	ELISABETH ALVES	05/03/1938	1
URINA				
12/01/2025	0162242	GEISA DE OLIVEIRA ALMEIDA	15/02/1996	1
HEMO				
12/01/2025	0162243	ANTONIO CARLOS CARVALHO DA SILVA	10/05/1979	1
HEMO				
12/01/2025	0162244	MARGARETE APARECIDA NOGUEIRA DA SILVA	15/12/1971	1
HEMO, TGO, TGP, AMILA, BILI, NA, K, UREIA, CREA, GAMGT, URINA				
12/01/2025	0162245	LUCIENE ALEXANDRA MARTINS	26/09/1972	1
HEMO, URINA				
12/01/2025	0162246	MATHEUS DE OLIVEIRA AUGUSTO	07/07/2005	1
URINA				
12/01/2025	0162247	TELMA KATIA XAVIER DOS SANTOS	16/05/1972	1
URINA				
12/01/2025	0162248	JOSIANE GOMES DA SILVA	20/02/1985	1
URINA				
12/01/2025	0162249	JOELI MATOS FONTES	12/04/1982	1
URINA				
12/01/2025	0162250	TALITA DO CARMO TAVARES RAMALHO MENDES	21/06/1988	1
URINA				
12/01/2025	0162251	EDILENE DOS SANTOS DE PAULA	06/08/1974	1
URINA				
12/01/2025	0162252	MAIZA SOUZA	15/04/1971	1
HEMO, UREIA, CREA, NA, K, MG, TP, TTPA				
12/01/2025	0162253	APARECIDO DE GODOY	18/07/1961	1
URINA				
12/01/2025	0162254	MARGARIDA FRANCISCA DA SILVA	17/03/1955	1
HEMO, TGO, TGP, NA, K, UREIA, CREA, CPK, CKMB, TROPO				

Pacientes por Data

LABORMED SERVICOS EM SAUDE LTDA

Convenio :

Periodo de 01-01-2025 a 31-01-2025

Data	Codigo	Paciente	Dt.Nasc	Convenio
12/01/2025	0162255	MARIA DIVA ESTEVAO	03/03/1950	1
URINA				
12/01/2025	0162256	ANTONIO PASSOS DE ARAUJO	02/06/1952	1
TROPO, CPK, CKMB				
12/01/2025	0162257	LILIAN MACEDO DE MELO SANTOS	13/10/1986	1
URINA				
12/01/2025	0162258	ARMINDO TORRES FERREIRA	21/10/1944	1
HEMO, URINA				
12/01/2025	0162259	DANIELE NADIM LUCCHINI	18/04/1990	1
URINA				
12/01/2025	0162260	MURILLO HENRIQUE OLIVEIRA	03/04/1998	1
HEMO				
12/01/2025	0162261	WILTON CARVALHO DE OLIVEIRA	28/05/1989	1
HEMO, UREIA, CREA, NA, K, URINA				
12/01/2025	0162262	GISLENE ACHETTA DE OLIVEIRA	07/02/1968	1
HEMO, URINA				
12/01/2025	0162263	LUIZ HENRIQUE BUENO	17/04/1985	1
TROPO, CPK, CKMB				
12/01/2025	0162264	JAIRO PINTO DA SILVA	17/04/1971	1
TROPO, CPK, CKMB				
12/01/2025	0162265	LUCINEIA DA CONCEICAO OLIVEIRA	06/04/1975	1
HEMO, TGO, TGP, UREIA, CREA, NA, K				
12/01/2025	0162266	ELAINE FAUSTINO SANTOS DO NASCIMENTO	09/12/1974	1
URINA				
11/01/2025	0162267	LUIZ HENRIQUE BUENO	17/04/1985	1
HEMO, TROPO, CPK, CKMB				
11/01/2025	0162268	VANIA FACION DE MATOS	12/10/1969	1
HEMO, FAL, TGO, TGP, GAMGT, AMILA, BILI				
11/01/2025	0162269	GILSON MATOS DA SILVA	24/02/1964	1
HEMO, URINA				

Pacientes por Data

LABORMED SERVICOS EM SAUDE LTDA

Convenio :

Periodo de 01-01-2025 a 31-01-2025

Data	Codigo	Paciente	Dt.Nasc	Convenio
11/01/2025	0162270	RAQUEL TEIXEIRA	20/06/2010	1
HEMO, URINA				
11/01/2025	0162271	ATAISE APARECIDA MACHADO	02/05/1958	1
HEMO, URINA				
11/01/2025	0162272	PETRONILHA LEITE	30/05/1936	1
HEMO, TROPO, CPK, CKMB, TGO, TGP, UREIA, CREA, NA, K				
11/01/2025	0162273	ADENICE N.DA SILVA	04/06/1949	1
URINA				
11/01/2025	0162274	MARINALVA LEITE RIBEIRO	23/06/1974	1
URINA				
11/01/2025	0162275	NANCI RIBEIRO BRITO	14/10/1968	1
CPK, CKMB, TROPO				
11/01/2025	0162276	THAIANE CRISTINA SALVIANO	24/07/1998	1
URINA				
11/01/2025	0162277	JOSE DIAS GALDINO	14/03/1941	1
HEMO, URINA				
11/01/2025	0162278	MONICA DUARTE OLIVEIRA	17/04/1980	1
URINA				
11/01/2025	0162279	MARIA ELIETE P.SALVADOR	20/02/1971	1
HEMO, UREIA, CREA, NA, K, URINA				
11/01/2025	0162280	ELIENE MARIA VASCONCELOS	31/12/1970	1
HEMO, UREIA, CREA, NA, K				
11/01/2025	0162281	PETRONILHA LEITE DIAS	30/05/1936	1
HEMO, URINA				
11/01/2025	0162282	BRASILIA MOREIRA SANTOS	22/04/1949	1
HEMO, UREIA, CREA, NA, K, URINA				
11/01/2025	0162283	LUCAS DOS SANTOS	13/06/1994	1
HEMO				
11/01/2025	0162284	THIAGO SILVA ROSA	16/12/1983	1
URINA				

Pacientes por Data

LABORMED SERVICOS EM SAUDE LTDA

Convenio :

Periodo de 01-01-2025 a 31-01-2025

Data	Codigo	Paciente	Dt.Nasc	Convenio
11/01/2025	0162285	HERIDES DO CARMO DE GODOY SANTOS	20/06/1998	1
URINA				
15/01/2025	0162286	ELIANE MARIA DE SANTANA	13/10/1954	1
HEMO				
15/01/2025	0162287	MARISA CRISTINA DE CASTRO CUSTODIO	03/11/1997	1
URINA				
15/01/2025	0162288	MARLI DOS SANTOS MOURA	10/12/1963	1
HEMO, TGO, TGP, FAL, GAMGT, AMILA, NA, K, UREIA, CREA				
15/01/2025	0162289	MARIA APARECIDA FERREIRA DA SILVA	01/03/1965	1
HEMO, UREIA, CREA, NA, K, TP, TTPA, CPK				
15/01/2025	0162290	MARIA ROSILENE DE SOUZA	14/11/1970	1
URINA				
15/01/2025	0162291	SARA CUNHA DA SILVA NEVES	08/11/2009	1
HEMO, BILI, TGO, TGP, FAL, GAMGT				
15/01/2025	0162292	MATHEUS SANTOS DE ALMEIDA	01/04/2003	1
HEMO				
15/01/2025	0162293	JUDITH ALVES DE OLIVEIRA	02/04/1943	1
HEMO, TP, TTPA, UREIA, CREA, GLICO				
15/01/2025	0162294	JOEL C.DOS SANTOS	09/02/1953	1
HEMO, UREIA, CREA, TGO, TGP, FAL, GAMGT, BILI, AMILA, VHS				
15/01/2025	0162295	MARIA DAS NEVES ALVES DA SILVA	20/08/1947	1
HEMO, UREIA, CREA, VHS, TP, TTPA, CPK, CKMB, TROPO				
15/01/2025	0162296	KATIA MARIA DA CRUZ SANTOS	14/01/1975	1
URINA				
15/01/2025	0162297	CLAUDIO EDUARDO MARTINS	28/11/1974	1
URINA				
15/01/2025	0162298	ANDREIA DE PAULA RODRIGUES	11/03/1981	1
URINA				
15/01/2025	0162299	MANOEL JUSTINO DOS SANTOS	11/03/1944	1
HEMO, NA, K, UREIA, CREA, BILI, TGO, TGP, FAL, GAMGT, AMILA				

Pacientes por Data

LABORMED SERVICOS EM SAUDE LTDA

Convenio :

Periodo de 01-01-2025 a 31-01-2025

Data	Codigo	Paciente	Dt.Nasc	Convenio
15/01/2025	0162300	ROBERTO PRIMON	05/07/1942	1
HEMO, UREIA, CREA, NA, CPK, TROPO, CKMB, K				
15/01/2025	0162301	KAUE CALIXTO DE FRANCA	14/07/2000	1
HEMO, UREIA, CREA, NA, K, GASO				
15/01/2025	0162302	MARIA DE LOURDES DA CONCEICAO	14/10/1943	1
HEMO, UREIA, CREA, NA, K, URINA				
15/01/2025	0162303	MARIA FELINA BARBOZA	12/01/1942	1
TROPO				
15/01/2025	0162304	NICHOLAS SILVA DOS SANTOS	16/07/2001	1
HEMO, CPK, UREIA, CREA, NA, K				
15/01/2025	0162305	VALDECI BRESSAN	11/08/1978	1
URINA				
15/01/2025	0162306	LUAN ANDRADE	07/01/2002	1
HEMO				
15/01/2025	0162307	SILAS AIRES MORAES	09/04/1972	1
HEMO, TGO, TGP				
15/01/2025	0162308	ANDREWS DARCI FAVARO	13/02/1982	1
HEMO, UREIA, CREA, NA, K				
15/01/2025	0162309	CLEONICE B.DE LIMA	07/04/1951	1
URINA				
15/01/2025	0162310	MARIA FELINA BARBOZA	12/01/1942	1
TROPO				
15/01/2025	0162311	CLOVIS RIBEIRO	24/03/1952	1
URINA				
15/01/2025	0162312	IVAIR DE SOUZA LIMA	23/12/1951	1
HEMO, GASO				
15/01/2025	0162313	CRISTIANE SILVA	08/05/1977	1
HEMO, PCRT, CPK, CKMB, UREIA, CREA, NA, K, GASO, DIMD				
15/01/2025	0162314	MARIA VITORIA DE OLIVEIRA GUIMARAES	12/02/2004	1
HEMO, AMILA, UREIA, CREA, BILI, FAL, GAMGT, URINA				

Pacientes por Data

LABORMED SERVICOS EM SAUDE LTDA

Convenio :

Periodo de 01-01-2025 a 31-01-2025

Data	Codigo	Paciente	Dt.Nasc	Convenio
15/01/2025	0162315	EDIVALDO SOARES RODRIGUES	01/12/1973	1
HEMO, UREIA, CREA, NA, K, CPK, CKMB, TROPO				
15/01/2025	0162316	SUELLEN VANIS ROCHA	06/08/1983	1
UREIA, CREA				
15/01/2025	0162317	RUBENS F DA SILVA	22/03/1947	1
HEMO, PCRT, NA, K, UREIA, CREA				
15/01/2025	0162318	VALTER S. PEREIRA	01/10/1968	1
URINA				
16/01/2025	0162319	GESSICA CLEMENTE ALBUQUERQUE	17/10/1997	1
HEMO				
16/01/2025	0162320	JESSICA T DOS SANTOS	09/03/1994	1
HEMO				
16/01/2025	0162321	RUBENS FLORINDO DA SILVA	22/03/1947	1
BK				
16/01/2025	0162322	NICOLLY F. DOS SANTOS	01/03/2007	1
URINA				
16/01/2025	0162323	ROSELI DA COSTA CUNHA	30/06/1979	1
HEMO				
16/01/2025	0162324	GABRIEL V. FURLANI	31/12/2006	1
HEMO, AMILA, UREIA, CREA, TGO, TGP, BILI, URINA				
15/01/2025	0162325	THIAGO SILVA ROSA	16/12/1983	1
URINA				
16/01/2025	0162326	JENIFER RODRIGUES DE OLIVEIRA	30/06/1988	1
URINA				
16/01/2025	0162327	IAN DA SILVA	07/04/1998	1
HEMO, AMILA, URICO, NA, K, UREIA, CREA, TGO, TGP				
16/01/2025	0162328	ERIVALDO SOARES RODRIGUES	01/12/1973	1
TROPO, CPK, CKMB, GLICO				
16/01/2025	0162329	LUIZ FERNANDO FERREIRA	26/03/1986	1
HEMO, AMILA, UREIA, CREA, NA, K, TGO, TGP				

Pacientes por Data

LABORMED SERVICOS EM SAUDE LTDA

Convenio :

Periodo de 01-01-2025 a 31-01-2025

Data	Codigo	Paciente	Dt.Nasc	Convenio
16/01/2025	0162330	ERIVALDO SOARES RODRIGUES	01/12/1973	1
TROPO, CPK, CKMB				
16/01/2025	0162331	CARLOS ANTONIO LOUREIRO	21/10/1970	1
HEMO, AMILA, URICO, NA, K, UREIA, CREA, TGO, TGP, FAL, GAMGT, BILI				
16/01/2025	0162332	ROSELI APARECIDA DE MELO	11/10/1976	1
HEMO, AMILA, URICO, UREIA, CREA, TGO, TGP, CPK, CKMB, DHL, TROPO, NA, K				
16/01/2025	0162333	YARA APARECIDA SANTOS DA SILVA	07/09/2004	1
HEMO, NA, K, UREIA, CREA				
16/01/2025	0162334	RITA ALVES DE OLIVEIRA	20/12/1937	1
HEMO, UREIA, CREA, NA, K, CPK, CKMB, TROPO				
16/01/2025	0162335	LENIRA MARIA DA SILVA	17/03/1964	1
HEMO				
16/01/2025	0162336	MOISES ROBERTO DE ALENCAR	30/06/1968	1
URINA				
16/01/2025	0162337	JULIA GONCALVES	18/05/2006	1
HEMO, URINA				
16/01/2025	0162338	CASSIA DA SLVA	26/03/1991	1
HEMO				
16/01/2025	0162339	OLINDA FAJOLI	13/02/1961	1
TGO, TGP, GAMGT, AMILA				
16/01/2025	0162340	CARLOS EDUARDO DIAS FERNANDES	11/12/1981	1
HEMO				
16/01/2025	0162341	EDINEIA MARIA COUTINHO	02/06/1977	1
HEMO, VHS, UREIA, CREA, NA, K, MG, URINA				
16/01/2025	0162342	MARCIA REGINA GABRIEL	24/12/1978	1
HEMO, TP, TTPA				
16/01/2025	0162343	LUCIANO PEREIRA DE ANDRADE	23/08/1984	1
URINA				
16/01/2025	0162344	MARIA SEVERO DA SILVA	06/12/1959	1
HEMO, UREIA, CREA				

Pacientes por Data

LABORMED SERVICOS EM SAUDE LTDA

Convenio :

Periodo de 01-01-2025 a 31-01-2025

Data	Codigo	Paciente	Dt.Nasc	Convenio
16/01/2025	0162345	THAIS NASCIMENTO GALANO	15/12/1982	1
HEMO, URINA				
16/01/2025	0162346	LIZANDRA DOS SANTOS CRUZ	01/02/1995	1
HEMO, URINA				
17/01/2025	0162347	EVELLYN LIMA	16/03/2003	1
HEMO				
17/01/2025	0162348	MONIQUE DE SIBIA ROSA	08/05/2006	1
HEMO, UREIA, CREA, NA, K, URINA				
16/01/2025	0162349	VITOR DA SILVA	09/10/2009	1
HEMO, TGO, TGP				
17/01/2025	0162350	GABRIELLA DE ALMEIDA ROCHA	25/09/2005	1
HEMO				
17/01/2025	0162351	MARIA MADALENA SABINO	23/07/1957	1
HEMO, NA, K, UREIA, CREA				
16/01/2025	0162352	ALINE CERQUEIRA SILVA	02/05/1991	1
URINA				
16/01/2025	0162353	MATHEUS SILVA MARTINS	16/04/1999	1
HEMO				
16/01/2025	0162354	HERICK DOS SANTOS FERREIRA	26/03/1990	1
HEMO, UREIA, CREA, NA, K, MG				
16/01/2025	0162355	PAULO ALVES DA SILVA	03/06/1948	1
HEMO, TGO, TGP				
24/01/2025	0162356	GABRIEL VICTOR DA SILVA	05/09/2024	1
HEMO, NA, K, URINA				
24/01/2025	0162357	AGATHA RODRIGUES	21/10/2020	1
URINA				
17/01/2025	0162358	SAMARA DE MELLO	28/03/1996	1
HEMO				
17/01/2025	0162359	MARIA VITORIA OLIVEIRA	12/02/2004	1
HEMO, URINA				

Pacientes por Data

LABORMED SERVICOS EM SAUDE LTDA

Convenio :

Periodo de 01-01-2025 a 31-01-2025

Data	Codigo	Paciente	Dt.Nasc	Convenio
28/01/2025	0162360	GERALDO RODRIGO DA SILVA	10/04/2022	1
HEMO, URINA				
28/01/2025	0162361	RAVI LUCCA DE OLIVEIRA	25/10/2024	1
URINA				
28/01/2025	0162362	RAVI LUCCA DE OLIVEIRA VIANA	25/01/2024	1
HEMO				
17/01/2025	0162363	ANNA KARINA P.FICK	12/05/1970	1
HEMO, NA, K, UREIA, CREA, URINA				
17/01/2025	0162364	ELIANA CRISTINA DIAS	27/07/1968	1
URINA				
17/01/2025	0162365	ROSALINO BISPO SOARES	05/06/1941	1
URINA				
17/01/2025	0162366	MAYARA DE MELO MARTINS	29/03/1999	1
URINA				
17/01/2025	0162367	MIKAEL PATRICK FERREIRA	27/06/1991	1
HEMO, UREIA, CREA, NA, K, MG, URINA, GASO				
17/01/2025	0162368	MARIA DONIZETE DE PAULA FERREIRA	20/07/1956	1
HEMO, VHS, UREIA, CREA, NA, K, MG				
17/01/2025	0162369	JEANE BATISTA DE SOUZA	29/05/1975	1
URINA				
17/01/2025	0162370	MAXIMILIANA DE SOUZA	03/07/1982	1
URINA				
17/01/2025	0162371	HIROKO YAMAGUCHI	25/04/1932	1
HEMO, UREIA, CREA, TGO, TGP, NA, K, URINA				
17/01/2025	0162372	DANIEL N.DE OLIVEIRA	27/05/1980	1
HEMO, URINA				
17/01/2025	0162373	ALINE ANGELO GUARINO	03/10/1989	1
HEMO, TGO, TGP, UREIA, CREA, URINA				
17/01/2025	0162375	JULIANA DE SA DA SILVA	16/04/1983	1
URINA				

Pacientes por Data

LABORMED SERVICOS EM SAUDE LTDA

Convenio :

Periodo de 01-01-2025 a 31-01-2025

Data	Codigo	Paciente	Dt.Nasc	Convenio
17/01/2025	0162376	ELIAS HILARIO NETO	17/04/1970	1
HEMO, UREIA, CREA, TGO, TGP, NA, K, URINA, BILI				
17/01/2025	0162377	GEORGE SGRINIER	03/08/1950	1
URINA, HEMO, UREIA, CREA				
17/01/2025	0162378	MARIA CELESTINA MOTA	03/11/1960	1
HEMO, UREIA, CREA, URINA				
17/01/2025	0162379	BIANCA GONCALVES DOS SANTOS	11/06/2000	1
HEMO				
17/01/2025	0162380	FABIO A.DA SILVA FERNANDES	30/01/2003	1
HEMO, AMILA, NA, UREIA, CREA, K				
17/01/2025	0162381	ADRIANA DIAS CARRASCHI	21/04/1975	1
HEMO, NA, K, UREIA, CREA, URINA				
17/01/2025	0162382	MARLENE DOS SANTOS ROCHA	27/02/1959	1
HEMO, TGP, TGO, BILI, FAL, GAMGT, URINA, NA, K, UREIA, CREA				
17/01/2025	0162383	ADELAIDE FERNANDES FAUSTO	15/09/1972	1
URINA				
17/01/2025	0162384	JANETE PEREIRA	27/04/1961	1
HEMO, TGO, TGP, AMILA, BILI, FAL, GAMGT, URINA				
17/01/2025	0162385	GERALDO CUSTODIO CORREA	03/06/1967	1
HEMO, AMILA, FAL, GAMGT, BILI, UREIA, CREA, URINA				
18/01/2025	0162386	MERCEDES LOURENCETI	20/11/1951	1
HEMO, LACTA, GASO, UREIA, CREA, NA, K, BILI, URINA				
20/01/2025	0162387	ALESSANDRO DOS SANTOS	01/04/1998	1
HEMO, GASO, LACTA, TGO, TGP, UREIA, CREA, NA, K, URINA				
20/01/2025	0162388	MARIA DE LOURDES DE OLIVEIRA	14/06/1954	1
HEMO, PCRT, UREIA, CREA, NA, K, URINA				
28/01/2025	0162389	YURI G.D COELHO	28/07/2022	1
HEMO				
25/01/2025	0162390	ENZO MIGUEL S. FIRMINO	03/12/2019	1
HEMO, UREIA, CREA, TP, TTPA, URINA				

Pacientes por Data

LABORMED SERVICOS EM SAUDE LTDA

Convenio :

Periodo de 01-01-2025 a 31-01-2025

Data	Codigo	Paciente	Dt.Nasc	Convenio
25/01/2025	0162392	HELOISE DE OLIVEIRA GUIMARAES	25/01/2025	1
HEMO, URINA				
25/01/2025	0162393	DANIEL SANTOS DA SILVA	20/10/2017	1
URINA				
25/01/2025	0162394	MIGUEL FERNANDO SANTOS FRANCA	15/07/2013	1
HEMO, UREIA, CREA, TP, TTPA, URINA				
25/01/2025	0162395	LORENA EMANUELLY DE ANDRADE	11/02/2017	1
HEMO, UREIA, CREA, TP, TTPA, URINA				
25/01/2025	0162396	LETICIA DE SOUZA SILVA	24/06/2015	1
HEMO, UREIA, CREA, NA, K, TGO, TGP, URINA				
25/01/2025	0162397	ELIZA MANUELLY GONCALVES	29/09/2024	1
HEMO, URINA				
25/01/2025	0162398	ARTHUR HENRIQUE M. GUIMARAES	08/09/2022	1
URINA				
24/01/2025	0162399	LAURA PEREIRA SOUZA	14/01/2023	1
HEMO, TGO, TGP, NA, K, URINA				
27/01/2025	0162400	GABRIELA FARIAS ALVES	27/02/2023	1
URINA				
21/01/2025	0162401	KAUAN BANDEIRA DOS SANTOS	14/11/2017	1
HEMO, PCRT, UREIA, CREA, NA, K				
20/01/2025	0162402	MARGARIDA EUGENIA DA SILVA BEZERRA	20/07/1938	1
HEMO, GLICO, CREA, NA, K, URINA				
20/01/2025	0162403	JOSE FRANCISCO DE MACEDO	06/03/1962	1
HEMO, GLICO, AMILA, NA, K				
20/01/2025	0162404	OSCAR DE JESUS ROCHA	04/04/1972	1
HEMO, PCRT, GLICO, NA, K, CA, UREIA, CREA, URINA				
20/01/2025	0162405	ALESSANDRA DOS SANTOS	01/04/1998	1
HEMO, GLICO, NA, K, GASO				
20/01/2025	0162406	EVA DOMINGUES	26/12/1947	1
PLEUR, DIF, CITOI, CULT				

Pacientes por Data

LABORMED SERVICOS EM SAUDE LTDA

Convenio :

Periodo de 01-01-2025 a 31-01-2025

Data	Codigo	Paciente	Dt.Nasc	Convenio
19/01/2025	0162407	EDNA BORGES DA SILVA SOUZA	30/09/1963	1
HEMO, GASO, TGO, TGP, UREIA, CREA, NA, K				
20/01/2025	0162408	JOSE FRANCISCO MACEDO	06/03/1962	1
HEMO, PCRT, UREIA, CREA, NA, K				
20/01/2025	0162410	REBECA ALVES GUBAS CAVALCANTE DE CARVAL2H7O	08/08/1985	1
HEMO, PCRT, GLICO, UREIA, CREA, NA, K				
19/01/2025	0162411	JOAO GALDINO	25/12/1934	1
HEMO, UREIA, CREA, TGO, TGP, AMILA, URINA				
19/01/2025	0162412	FELIX NETO SOARES	22/04/1949	1
HEMO, UREIA, CREA, NA, K, GLICO, TGO, TGP, FAL, GAMGT, BILI, AMILA, GASO, PCRT				
20/01/2025	0162413	LUCAS VIEIRA DE SOUZA	08/03/2000	1
HEMO, PCRT, UREIA, CREA, NA, K				
20/01/2025	0162414	MERCEDES LOURENCETI	20/11/1951	1
HEMO, GLICO, UREIA, CREA, NA, K				
20/01/2025	0162415	APARECIDO FRANCISCO ALVES	07/07/1942	1
HEMO, UREIA, CREA, TGO, TGP, TP, TTPA, URINA				
20/01/2025	0162416	JOAO PEREIRA DOS SANTOS	04/02/1959	1
TROPO, CPK, CKMB				
22/01/2025	0162417	OSNIL RIPOL	28/03/1945	1
HEMO, PCRT, UREIA, CREA, NA, K				
22/01/2025	0162418	EDNA BORGES DA SILVA SOUZA	30/09/1963	1
HEMO, PCRT, UREIA, CREA, NA, K				
22/01/2025	0162419	MERCEDES LOURENCETI	20/11/1951	1
HEMO, GASO, BILI, PCRT, GLICO, UREIA, CREA, NA, K				
22/01/2025	0162420	ALESSANDRA DOS SANTOS	01/04/1998	1
HEMO, GASO, GLICO, UREIA, CREA, NA, K				
22/01/2025	0162423	MERCEDES LOURENCETI	20/11/1951	1
HEMO, UREIA, CREA, NA, K, GASO				
23/01/2025	0162424	JAIR DOS SANTOS CRUZ	21/09/1970	1
HEMO, GLICO, UREIA, CREA, NA, K				

Pacientes por Data

LABORMED SERVICOS EM SAUDE LTDA

Convenio :

Periodo de 01-01-2025 a 31-01-2025

Data	Codigo	Paciente	Dt.Nasc	Convenio
23/01/2025	0162425	WILSON GALVES DE COSSA	05/10/1961	1
HEMO, PCRT, NA, K, UREIA, CREA, PROT				
23/01/2025	0162426	JORGE DE SOUZA	01/09/1949	1
HEMO, PROT, NA, K, UREIA, CREA				
23/01/2025	0162427	JOAO PEREIRA DOS SANTOS	04/02/1959	1
HEMO, TROPO, NA, K, UREIA, CREA				
29/01/2025	0162428	ERIVALDO SOARES RODRIGUES	01/12/1973	1
CPK, CKMB, TROPO				
31/01/2025	0162429	MARGARIDA EUGENIA SILVA BEZERRA	20/07/1938	1
HEMO, VHS, UREIA, CREA, NA, K, PCRT, TP, TTPA, BILI, URINA				
24/01/2025	0162431	CLEUDIA FRACISCO CARDOSO	24/01/2025	1
HEMO, UREIA, CREA, GASO				
23/01/2025	0162432	SEBASTIAO GOMES	22/08/1948	1
HEMO, PCRT, UREIA, CREA, NA, K, GAMGT, AMILA, BILI, TP, TTPA, URINA, FAL				
24/01/2025	0162433	CLEUDIA FRANCISCO CARDOSO	07/08/1962	1
BK2				
23/01/2025	0162435	BENEDITA PEREIRA NATALE	20/06/1937	1
HEMO, NA, K, GASO, UREIA, CREA				
24/01/2025	0162436	CLAUDIA FRANCISCA CARDOSO	07/08/1962	1
BK				
30/01/2025	0162439	LUCIJANE MIRANDA DA SSILVA	13/06/1962	1
HEMO, UREIA, CREA, NA, K, URINA				
31/01/2025	0162440	WERTESON REGO LIMA	16/01/1987	1
CPK, CKMB, TROPO				
26/01/2025	0162441	ISAIAS JOSE DE LIMA	02/07/1952	1
UREIA, CREA, NA, K, GASO				
27/01/2025	0162442	SANDRA CRISTINA O.F.GARCIA	03/03/1966	1
HEMO, NA, K, UREIA, CREA, TP, TTPA				
29/01/2025	0162443	IDAMAR DE MATOS	05/03/1974	1
CPK, CKMB, TROPO				

Pacientes por Data

LABORMED SERVICOS EM SAUDE LTDA

Convenio :

Periodo de 01-01-2025 a 31-01-2025

Data	Codigo	Paciente	Dt.Nasc	Convenio
29/01/2025	0162444	IDAMAR DE MATOS	05/03/1974	1
HEMO, TP, TTPA, PCRT, LACTA, GASO, UREIA, CREA, NA, K, GLICO, CPK, CKMB, TROPO				
25/01/2025	0162445	ANTONIO DE PADUA	15/04/1945	1
HEMO, PCRT, UREIA, CREA, NA, K				
25/01/2025	0162446	CLAUDIA FRANCISCA CARDOSO	07/08/1962	1
HEMO, PCRT, NA, K, UREIA, CREA				
28/01/2025	0162447	IDOMAR DE MATOS	05/03/1979	1
CPK, CKMB, TROPO, NA, K, UREIA, CREA, HEMO				
26/01/2025	0162448	CLAUDIA FRANCISCA CARDOSO	07/08/1962	1
BK3				
29/01/2025	0162449	FRED JEAN BARBOSA DA SILVA	13/10/1979	1
CPK, CKMB, TROPO				
30/01/2025	0162450	REGINA APARECIDA SILVA FONSECA SANTOS	20/11/1956	1
CPK, CKMB, TROPO				
30/01/2025	0162453	REGINA APARECIDA SILVA FONSECA SANTOS	20/11/1956	1
CPK, CKMB, TROPO				
30/01/2025	0162454	NEUZA COUTINHO	18/02/1934	1
TROPO, CPK, CKMB				
31/01/2025	0162459	JOSE FRANCISCO VERMELHO	08/03/1948	1
HEMO, NA, K, UREIA, CREA, BILI, TGO, TGP, URINA, PCRT				
31/01/2025	0162460	RICARDO PINTO DE ABREU	05/09/1976	1
HEMO, TP, TTPA, GASO, PCRT, BILI, TGO, TGP, UREIA, CREA, NA, K				
30/01/2025	0162462	NEUZA COUTINHO	18/02/1934	1
CPK, CKMB, TROPO				
31/01/2025	0162463	REGINA APARECIDA SILVA FONSECA SANTOS	20/11/1936	1
HEMO, PCRT, UREIA, CREA, NA, K, MG, CPK, CKMB, TROPO				
31/01/2025	0162464	NEUZA COUTINHO	18/02/1934	1
HEMO, UREIA, CREA, NA, K, CPK, CKMB, PCRT, TROPO, BILI				
29/01/2025	0162465	FRED JEAN BARBOSA DA SILVA	13/10/1979	1
CPK, CKMB, TROPO				

Pacientes por Data

LABORMED SERVICOS EM SAUDE LTDA

Convenio :

Periodo de 01-01-2025 a 31-01-2025

Data	Codigo	Paciente	Dt.Nasc	Convenio
31/01/2025	0162466	WHERTESON REGO DE LIMA	16/01/1987	1
CPK, CKMB, TROPO				
25/01/2025	0162467	ISAIAS JOSE LIMA	02/07/1952	1
HEMO, UREIA, CREA, NA, K, GLICO				
26/01/2025	0162468	JOSE LUIZ ROSA	16/10/1959	1
TROPQ, CPK, CKMB				
26/01/2025	0162469	SANDRA CRISTINA OTERO FABOZZI GARCIA	03/05/1966	1
GASO				
27/01/2025	0162470	RAIMUNDO OLIVEIRA	08/09/1965	1
HEMO, PCRT, UREIA, CREA, NA, K, TGO, TGP, BILI, FAL, GAMGT, URINA				
22/01/2025	0162473	JORGE DE SOUZA	01/09/1949	1
HEMO, GASO, UREIA, CREA, NA, K				
21/01/2025	0162474	ALESSANDRO DOS SANTOS	01/04/1998	1
GASO, NA, K, CA				
20/01/2025	0162475	JOAO PEREIRA DOS SANTOS	04/02/1959	1
TROPO, CPK, CKMB				
20/01/2025	0162476	FELIX NETO SOARES	22/04/1949	1
ALBU				
20/01/2025	0162477	LUCA VIEIRA DE SOUZA RIBEIRO	08/03/2000	1
BK				
20/01/2025	0162478	JOAO GALDINO	25/12/1934	1
HEMO, PCRT, UREIA, CREA, NA, K				
20/01/2025	0162479	FELIX NETO SOARES	22/04/1949	1
HEMO, GLICO, UREIA, CREA, NA, K				
20/01/2025	0162480	HELENA TAVARES MOREIRA	20/04/1942	1
HEMO, PCRT, UREIA, CREA, NA, K				
19/01/2025	0162481	FELINA NETA SOARES	22/04/1949	1
ALBUM				
19/01/2025	0162482	LUCA VIEIRA DE SOUZA RIBEIRO	08/03/2000	1
BK, BK2, BK3				

Pacientes por Data

LABORMED SERVICOS EM SAUDE LTDA

Convenio :

Periodo de 01-01-2025 a 31-01-2025

Data	Codigo	Paciente	Dt.Nasc	Convenio
19/01/2025	0162483	MERCEDES LOURENCETI	20/11/1951	1
NA, K, GASO, GLICO				
19/01/2025	0162484	MERCEDES LOURENCETI	20/11/1951	1
HEMO, PCRT, GLICO, UREIA, CREA, TGO, TGP, GAMGT, URINA, UROC				
18/01/2025	0162485	ARMINDO MOREIRA DAS NEVES	04/09/1929	1
CPK, CKMB, TROPO				
20/01/2025	0162486	MARIA DE LURDES DE OLIVEIRA	14/06/1954	1
GASO				
21/01/2025	0162487	JOSE FRANCISCO DE MACEDO	06/03/1962	1
HEMO, PCRT, GLICO, CREA, NA, K, UREIA, URINA, GASO				
21/01/2025	0162488	OSMIL RIPOLI	28/03/1945	1
HEMO, URINA				
21/01/2025	0162489	MARIA PEREIRA DA SILVA	30/01/1944	1
HEMO, GLICO, NA, UREIA, CREA, URINA, K				
24/01/2025	0162490	IVONEIDE DIAS LIMA NASCIMENTO	08/07/1958	1
HEMO, TROPO, CPK, CKMB				
24/01/2025	0162491	ANTONIO DE PADUA SILVA	15/04/1945	1
HEMO, NA, K, UREIA, CREA, MG, TGO, TGP, TROPO, CKMB, CPK, URINA, GLICO				
24/01/2025	0162492	WILSON JOSE DA TRINDADE	10/05/1944	1
HEMO, TP, TTPA, NA, K, UREIA, CREA, GLICO				
24/01/2025	0162493	GERSILIO JOSE DA SILVA	07/10/1948	1
HEMO, GLICO, NA, K, UREIA, CREA, URINA				
25/01/2025	0162494	ONOFRE ALVES PEREIRA	02/07/1942	1
HEMO, GLICO, NA, K, UREIA, CREA, CPK, CKMB, TROPO				
31/01/2025	0162497	MAICON BERGAMASSO SAKAGUTE	27/12/1988	1
GASO, K				
31/01/2025	0162498	ROSINHA BERNARDO MONTAGNOLI	05/05/2000	1
HEMO, VHS, UREIA, CREA, NA, K, TGO, TGP				
29/01/2025	0162499	JOSE PEREIRA SOARES	17/08/1940	1
HEMO, NA, K, UREIA, CREA, TGO, TGP, URINA				

Pacientes por Data

LABORMED SERVICOS EM SAUDE LTDA

Convenio :

Periodo de 01-01-2025 a 31-01-2025

Data	Codigo	Paciente	Dt.Nasc	Convenio
30/01/2025	0162500	IDAMAR DE MATOS	05/03/1974	1
HEMO, PCRT, UREIA, CREA, NA, K				
28/01/2025	0162501	FELIX NETO SOARES	22/04/1949	1
HEMO, BILI, PCRT, UREIA, CREA, NA, K, TP, TTPA				
31/01/2025	0162502	SARA MUNIZ DA SILVA	18/07/1983	1
HB, HT, BHCG				
31/01/2025	0162503	KAYNAN DA SILVA RIBEIRO	11/04/2007	1
HEMO, PCRT, UREIA, CREA, NA, BILI, URINA, K				
31/01/2025	0162504	MAICON BERGAMASSO SAKAGUTE	27/12/1988	1
GASO				
31/01/2025	0162506	MARIA AUGUSTA CONCEIÇÃO DOS SANTOS	30/01/1941	1
CPK, CKMB, TROPO				
31/01/2025	0162507	MAICON BERGAMASSO SAKAGUTE	27/12/1988	1
HEMO, PCRT, BILI, UREIA, CREA, NA, K, CPK, CKMB, TROPO, GASO				
30/01/2025	0162508	MAICON BERGAMASSO SAKAGUTE	27/12/1988	1
HEMO, GASO				
30/01/2025	0162509	REGINA APARECIDA SILVA FONSECA SANTOS	30/01/2025	1
HEMO, UREIA, CREA, NA, K, GLICO, BILI, CPK, CKMB, TROPO, URINA				
31/01/2025	0162511	MARIA AUGUSTA CONCEIÇÃO DOS SANTOS	30/01/1941	1
CPK, CKMB, TROPO				
31/01/2025	0162512	WHERTESON REGO DE LIMA	16/01/1987	1
HEMO, UREIA, CREA, NA, K, GLICO, BILI, CPK, CKMB, TROPO				
30/01/2025	0162513	MARIA AUGUSTA CONCEIÇAO DOS SANTOS	30/01/1941	1
HEMO, PCRT, UREIA, CREA, NA, K, CPK, CKMB, TROPO, BILI, GLICO, TGO, TGP, AMILA, URINA LACTA, GASO				
30/01/2025	0162514	ROBSON FERREIRA DE PAULA	20/09/1983	1
HEMO, UREIA, CREA, NA, K, GLICO, TP, TTPA				
25/01/2025	0162515	ONOFRE ALVES PEREIRA	22/07/1942	1
TROPO, CPK, CKMB				

Pacientes por Data

LABORMED SERVICOS EM SAUDE LTDA

Convenio :

Periodo de 01-01-2025 a 31-01-2025

Data	Codigo	Paciente	Dt.Nasc	Convenio
25/01/2025	0162516	IZAURA DA CONCEICAO H. BUGELI	10/09/1936	1
HEMO, UREIA, CREA, NA, K, CA, GLICO, URINA				
25/01/2025	0162517	PAOLA RAMOS	25/05/1987	1
HEMO, UREIA, CREA, NA, K, GLICO, CA, URINA				
26/01/2025	0162518	JOSE LUIZ ROSA	16/10/1959	1
HEMO, UREIA, CREA, TROPO, PCRT, NA, K				
25/01/2025	0162519	SINESIO ALVES DA SILVA	20/05/1975	1
HEMO, PCRT, GLICO, NA, K, CA, UREIA, CREA, TGO, TGP, GAMGT, BILI, AMILA, FAL, URICO CPK, CKMB, TROPO, TP, TTPA, URINA				
25/01/2025	0162520	SANDRA CRISTINA O. F. GARCIA	03/03/1966	1
HEMO, PCRT, UREIA, CREA, NA, K, GLICO, BILI, LACTA, GASO, TP, TTPA, URINA				
25/01/2025	0162521	VANDERLEI CARDOSO	29/04/1981	1
HEMO, UREIA, CREA, NA, K, GLICO, BILI, TGO, TGP, GAMGT, AMILA, CPK, CKMB, TROPO				
26/01/2025	0162522	RAISSA BAPTISTA THEODORO	30/07/2006	1
HEMO, NA, K, UREIA, CREA, PCRT				
26/01/2025	0162523	NADIA CHEDE EID	15/11/1948	1
HEMO, NA, K, UREIA, CREA, BILI, PCRT, URINA				
26/01/2025	0162524	REGIANE FERREIRA DOS SANTOS	08/07/1988	1
HEMO, PCRT, GASO, URINA				
26/01/2025	0162525	REGIANE FERREIRA DOS SANTOS	08/07/1988	1
NA, K, UREIA, CREA				
25/01/2025	0162526	RAIMUNDO OLIVEIRA	08/09/1965	1
HEMO, UREIA, CREA, TGO, TGP, GAMGT, GLICO				
27/01/2025	0162527	FRANCISCA VIEIRA DE OLIVEIRA	06/01/1948	1
HEMO, TROPO, CPK, CKMB				
31/01/2025	0162529	MERCEDES LOURENCETI	20/11/1951	1
HEMO, PCRT, UREIA, CREA, NA, K, URINA				
27/01/2025	0162530	VALDECI COLADO	19/08/1965	1
HEMO, FAL, TGO, TGP, UREIA, CREA, NA, K, TROPO				

Pacientes por Data

LABORMED SERVICOS EM SAUDE LTDA

Convenio :

Periodo de 01-01-2025 a 31-01-2025

Data	Codigo	Paciente	Dt.Nasc	Convenio
25/01/2025	0162532	ONOFRE ALVES PEREIRA	22/07/1942	1
TROPO, CPK, CKMB				
27/01/2025	0162535	JOSE CARLOS DA SILVA	12/08/1949	1
HEMO, GLICO, PCRT, NA, K, CA, UREIA, CREA, URINA				
28/01/2025	0162556	MERCIA TRINDADE DE LIMA	11/06/1948	1
HEMO, TP, TTPA, PCRT, UREIA, CREA, NA, K, BILI, GASO				
29/01/2025	0162557	ALCIDES FRACASSO	07/10/1949	1
HEMO, PCRT, NA, K, UREIA, CREA				
26/01/2025	0162558	JOAO ARISTEU DA SILVA	28/07/1958	1
HEMO, CPK, CKMB, NA, K, UREIA, CREA, TROPO				
28/01/2025	0162559	FUKIE MINAKI MUKAI	07/11/1941	1
HEMO, PCRT, NA, K, UREIA, CREA, URINA				
29/01/2025	0162560	FELIX NETO SOARES	22/04/1949	1
URINA				
29/01/2025	0162561	IDAMAR DE MATOS	05/03/1974	1
URINA				
29/01/2025	0162562	MARCELO SANDRO DA SILVA SCHAVANETTO	21/04/1981	1
HEMO, GASO, UREIA, CREA, NA, K, BILI, CPK, CKMB, TROPO				
29/01/2025	0162563	FRED JEAN BARBOSA DA SILVA	13/10/1979	1
HEMO, NA, K, UREIA, CREA, GLICO, BILI, CPK, CKMB, TROPO, TP, TTPA				
29/01/2025	0162564	IDAMAR DE MATOS	05/03/1974	1
GASO				
29/01/2025	0162565	EDSON SEBASTIAO DA SILVA	01/12/1972	1
HEMO, GLICO, UREIA, CREA, NA, K, URINA				
30/01/2025	0162566	MAICON BERGAMASSO SAKAGUTE	27/12/1988	1
HEMO, GASO, NA, K, TP, TTPA, TGP, TGO, BILI, FAL, GAMGT, AMILA, CPK, CKMB, TROPO URINA, UREIA, CREA, LACTA, PCRT				
30/01/2025	0162567	IDAMAR DE MATOS	06/03/1974	1
BILI, CPK, CKMB, GASO, TROPO, NA, K, MG				

Pacientes por Data

LABORMED SERVICOS EM SAUDE LTDA

Convenio :

Periodo de 01-01-2025 a 31-01-2025

Data	Codigo	Paciente	Dt.Nasc	Convenio
25/01/2025	0162570	ISAIAS JOSE DE LIMA	02/07/1952	1
HEMO, UREIA, CREA, GLICO, URINA				
27/01/2025	0162571	SINESIO ALVES DA SILVA	20/05/1975	1
HEMO, PCRT, NA, K, UREIA, CREA, AMILA				
28/01/2025	0162572	ELIZABETH DE BARROS PRADO ALBUQUERQUE	30/10/1957	1
HEMO, UREIA, CREA, NA, K, TGO, TGP, GLICO, AMILA, URINA				
27/01/2025	0162573	JOSE CARLOS BONFIM DA SILVA	12/05/1968	1
HEMO, UREIA, CREA, NA, K, TP, TTPA, CPK, CKMB, TROPO				
27/01/2025	0162574	RAFFAELE MARCANTONIO	09/07/1937	1
HEMO, UREIA, CREA, NA, K, TGO, TGP, GLICO, GAMGT, AMILA, URINA				
27/01/2025	0162575	IZAURA DA CONCEICAO H. BUGELI	10/09/1936	1
HEMO, GLICO, UREIA, CREA, NA, K, URINA				
28/01/2025	0162576	ALCIDES FRACASSO	07/10/1949	1
HEMO, PCRT, UREIA, CREA, NA, K, GASO, CPK, CKMB, TROPO, URICO				
28/01/2025	0162577	MARGARIDA ROTULO DE GIACCO	11/02/1945	1
HEMO, UREIA, CREA, NA, K, URINA				
28/01/2025	0162578	ERIVALDO SOARES RODRIGUES	01/12/1973	1
TROPO, CPK, CKMB				
28/01/2025	0162579	ALCIDES FRACASSO	07/10/1949	1
CPK, CKMB, TROPO, LACTA, GASO				
30/01/2025	0162580	MAICOM BERGAMASCO SAKAGUTE	27/12/1988	1
GASO				
28/01/2025	0162581	ERIVALDO SOARES RODRIGUES	01/12/1973	1
CPK, CKMB, TROPO				
30/01/2025	0162582	NEUZA COUTINHO	18/02/1934	1
HEMO, NA, K, BILI, TGO, TGP, FAL, GAMGT, AMILA, GLICO, CPK, CKMB, TROPO, UREIA, CREA PCRT				
21/01/2025	0162583	PEDRO ZAMPIRIM	18/01/1949	1
HEMO, UREIA, CREA, URINA				

Pacientes por Data

LABORMED SERVICOS EM SAUDE LTDA

Convenio :

Periodo de 01-01-2025 a 31-01-2025

Data	Codigo	Paciente	Dt.Nasc	Convenio
21/01/2025	0162584	RUBENS ALVES DA SILVA	13/02/1949	1
HEMO, PCRT, NA, K, UREIA, CREA, URINA, GASO				
20/01/2025	0162585	AMELIA H ZUCON	24/11/1930	1
HEMO, NA, K, TGO, TGP, GLICO, CREA, UREIA, GAMGT, URINA				
19/01/2025	0162586	KATIA REGINA MOREIRA	01/07/1977	1
URINA				
19/01/2025	0162587	ARIOVALDO COSTA	05/12/1948	1
HEMO, UREIA, CREA, URICO, GLICO, TGO				
19/01/2025	0162588	NATHALIA SANTOS SILVA	13/10/1998	1
URINA				
19/01/2025	0162589	RICARDO PINTO DE ABREU	05/09/1976	1
HEMO, TGO, TGP, UREIA, CREA, NA, K, URINA				
19/01/2025	0162590	RAFAEL RODRIGO DE ARAUJO	10/08/1992	1
URINA				
19/01/2025	0162591	JOSE ROBERTO DA SILVA SANTOS	15/05/1965	1
URINA				
19/01/2025	0162592	SONIA MARIA DA SILVA	22/02/1980	1
URINA				
19/01/2025	0162593	JOAO CARLOS FRANCISCO DOS SANTOS	25/01/1964	1
HEMO, PCRT, TGO, TGP, AMILA, GAMGT, UREIA, CREA, URINA				
19/01/2025	0162594	JOSE F. PEREIRA	12/04/1948	1
URINA, UREIA, CREA, HEMO				
19/01/2025	0162595	GILMAR LUIZ DE OLIVEIRA	22/02/1968	1
HEMO, UREIA, CREA, URICO				
19/01/2025	0162596	ANTONIA OLIVEIRA DOS SANTOS	09/12/1934	1
HEMO, UREIA, CREA, URINA				
19/01/2025	0162597	VALMIR DONIZETE ANTONIO	26/03/1964	1
HEMO, URINA, UREIA, CREA, NA, K				
19/01/2025	0162598	ZENILTON DA SILVA	25/01/1977	1
HEMO				

Pacientes por Data

LABORMED SERVICOS EM SAUDE LTDA

Convenio :

Periodo de 01-01-2025 a 31-01-2025

Data	Codigo	Paciente	Dt.Nasc	Convenio
19/01/2025	0162599	EVANDRO DE ANDRADE	13/12/1975	1
URINA				
19/01/2025	0162600	YASMIN TIMOTIO DOS SANTOS	20/03/2006	1
URINA				
19/01/2025	0162601	ANGELICA NOGUEIRA DE SOUZA	30/11/1995	1
HEMO, URINA				
19/01/2025	0162602	LILIAN COSTA ANDREOS	24/08/1987	1
URINA				
19/01/2025	0162603	ESTER LIONEL LIMA	16/09/2003	1
HEMO, URINA				
19/01/2025	0162604	NAIR BATISTA SANCHES	03/03/1957	1
URINA				
19/01/2025	0162605	JOAO VERTIN NETO	24/06/1940	1
HEMO, NA, K, UREIA, CREA, GLICO, URINA, TP, TTPA				
19/01/2025	0162606	FELIPE DE JESUS GALIANO	27/01/1998	1
HEMO, TGO, TGP, UREIA, CREA, NA, K, URINA				
19/01/2025	0162607	KAROLINY NUNES	12/12/1995	1
HEMO, URINA				
19/01/2025	0162608	ZENAILDA BRAZ DA SILVA	13/11/1960	1
HEMO, UREIA, CREA, TP, TTPA				
19/01/2025	0162609	ISABELA DAMASCENO PEREIRA SILVA	12/06/2001	1
URINA				
19/01/2025	0162610	JOAO PEREIRA DOS SANTOS	04/02/1959	1
HEMO, URINA, UREIA, CREA, CPK, CKMB, TROPO				
19/01/2025	0162611	RUBENS C.PIRES	24/12/1949	1
HEMO, GASO, UREIA, CREA, NA, K				
19/01/2025	0162612	YEDA PISPICO FERREIRA	25/06/1993	1
HEMO, URINA				
19/01/2025	0162613	JOAO PEREIRA DOS SANTOS	04/02/1959	1
TROPO, CPK, CKMB				

Pacientes por Data

LABORMED SERVICOS EM SAUDE LTDA

Convenio :

Periodo de 01-01-2025 a 31-01-2025

Data	Codigo	Paciente	Dt.Nasc	Convenio
19/01/2025	0162614	MAURO JOSE	30/01/1969	1
HEMO, BILI, TGO, TGP, UREIA, CREA, NA, K				
19/01/2025	0162615	YASMIN TIMOTIO DOS SANTOS	20/03/2006	1
UREIA, CREA				
19/01/2025	0162616	JOSEFA MARIA DE OLIVEIRA	09/02/1986	1
URINA				
19/01/2025	0162617	ALEX SANDRO DA SILVA	26/07/1974	1
HEMO, UREIA, CREA				
19/01/2025	0162618	LUCIA SILVA DO NASCIMENTO	21/03/1970	1
HEMO, FAL, AMILA, BILI, TGO, TGP, GAMGT, UREIA, CREA, PROT, NA, K, URINA				
19/01/2025	0162619	EVA TASCA DOMINGUES	26/12/1947	1
HEMO, TGO, TGP, UREIA, CREA, NA, K, URINA				
19/01/2025	0162620	JOAO PEREIRA DOS SANTOS	04/02/1959	1
TROPO, CPK, CKMB				
20/01/2025	0162621	DANIELE DOS SANTOS SILVA	02/06/1985	1
URINA				
20/01/2025	0162622	LUCIENE PINTO DE SOUZA	16/01/1981	1
URINA				
20/01/2025	0162623	ANDRESSA LAURIANO DOS SANTOS	10/11/1999	1
HEMO, UREIA, CREA, NA, K, TP, TTPA				
20/01/2025	0162624	RENAN ARAUJO SILVA	31/05/1997	1
HEMO, CPK				
20/01/2025	0162625	PATRICIA FERREIRA DA SILVA	01/01/1985	1
HEMO, URINA				
20/01/2025	0162626	VALDIR MARIANO	20/04/1963	1
URINA				
20/01/2025	0162627	RUAN PABLO COSTA	02/01/2005	1
HEMO, TGO, TGP				
20/01/2025	0162628	RAFAELA DE PAULA RODRIGUES	19/03/2002	1
HEMO, UREIA, CREA, URINA				

Pacientes por Data

LABORMED SERVICOS EM SAUDE LTDA

Convenio :

Periodo de 01-01-2025 a 31-01-2025

Data	Codigo	Paciente	Dt.Nasc	Convenio
20/01/2025	0162629	AUGUSTO DE MELO AURELIANO	09/10/2002	1
HEMO				
20/01/2025	0162630	SIRLENE FAGUNDES	19/02/1975	1
HEMO, UREIA, CREA, TGO, TGP				
20/01/2025	0162631	CASSIA DA SILVA NASCIMENTO	26/03/1991	1
HEMO, URINA				
20/01/2025	0162632	JANDIRA MARIA VIEIRA	07/03/1978	1
HEMO				
20/01/2025	0162633	MARISA DONISETE PEREIRA	29/06/1964	1
HEMO, UREIA, CREA, NA, K				
20/01/2025	0162634	IVO DA SILVA	15/08/1963	1
HEMO, TGO, TGP, BILI				
20/01/2025	0162635	ANDRESSA PEREIRA DE OLIVEIRA	25/03/1993	1
HEMO				
20/01/2025	0162636	JANUARIO CORDEIRO DE PAULA	06/01/1947	1
HEMO, UREIA, CREA, URINA				
20/01/2025	0162637	MARCOS CAMPOS DOS SANTOS	09/02/1982	1
HEMO, URINA				
20/01/2025	0162638	JOAO PEREIRA DOS SANTOS	04/02/1959	1
HEMO, UREIA, CREA, TROPO, CKMB, CPK, URINA				
20/01/2025	0162639	ALLAN FELIPE DA SILVA	31/07/1985	1
HEMO				
20/01/2025	0162640	AMAURI ANTONIO DA SILVA	05/08/1967	1
HEMO, UREIA, CREA, URINA				
20/01/2025	0162641	MARIA ROSANGELA LOPES	18/08/1971	1
HEMO				
20/01/2025	0162642	KEILA CRISTINA DA COSTA PINTO	20/10/1983	1
HEMO				
20/01/2025	0162643	PRISCILA DE SOUZA	22/06/1991	1
HEMO, UREIA, CREA, VHS, TGO, TGP, NA, K, MG, URICO, GLICO, GASO, URINA				

Pacientes por Data

LABORMED SERVICOS EM SAUDE LTDA

Convenio :

Periodo de 01-01-2025 a 31-01-2025

Data	Codigo	Paciente	Dt.Nasc	Convenio
20/01/2025	0162644	GABRIELA COSTA SILVA	12/11/2001	1
URINA				
20/01/2025	0162645	LAURA SOARES ROCHA	03/12/2009	1
URINA				
20/01/2025	0162646	REINALDO DE OLIVEIRA DA SILVA	15/06/1963	1
HEMO, UREIA, CREA, NA, K, GLICO, TGO, FAL, GAMGT, BILI, AMILA, URINA				
20/01/2025	0162647	RITA DE CASSIA DE JESUS	07/09/1970	1
HEMO, VHS, UREIA, CREA, NA, K, MG, TGO, TGP, GAMGT, FAL, AMILA, BILI, URINA				
20/01/2025	0162648	CILENE BEZERRA BATISTA	18/03/1976	1
URINA				
20/01/2025	0162649	PATRICIA CARINE FERNANDES DA SILVA	23/06/1988	1
HEMO, UREIA, CREA, AMILA, FAL, GAMGT, URINA				
20/01/2025	0162650	LUIGI BELLUSCI DE OLIVEIRA MARTINS	12/09/1999	1
URINA				
20/01/2025	0162651	ANTONIO OTAVIO NETO	03/09/1939	1
URINA				
20/01/2025	0162652	LETICIA ALMEIDA RODRIGUES	22/02/1997	1
HEMO				
20/01/2025	0162653	DARCY ROCHA	05/08/1942	1
URINA				
20/01/2025	0162654	MARIA DE LURDES DE LIMA	17/07/1945	1
HEMO, UREIA, CREA, CPK, CKMB, TROPO, URINA				
20/01/2025	0162655	MARILI RODRIGUES DE LIMA GONÇALVES	10/04/1946	1
UREIA, CREA, NA, K, CA, TGO, TGP, URINA, HEMO				
20/01/2025	0162656	CLECIONETE TENORIO DE OLIVEIRA	18/11/1959	1
HEMO, UREIA, CREA, NA, K, CPK				
20/01/2025	0162657	MARIA DAS GRAÇAS SALGADO DE SOUZA	17/08/1948	1
HEMO, UREIA, CREA, NA, K, URINA				
20/01/2025	0162658	RICARDO PINTO DE ALMEIDA	05/09/1976	1
HEMO, HIV				

Pacientes por Data

LABORMED SERVICOS EM SAUDE LTDA

Convenio :

Periodo de 01-01-2025 a 31-01-2025

Data	Codigo	Paciente	Dt.Nasc	Convenio
20/01/2025	0162659	JONATHAN FERNANDES DE OLIVEIRA	04/02/2003	1
HEMO				
27/01/2025	0162662	NOAH FAZOLIN SOUZA DE CASTRO ANDRADE	10/06/2021	1
HEMO, URINA				
20/01/2025	0162663	VICTOR AUGUSTO FEITAL DA SILVA	27/01/2004	1
HEMO, UREIA, CREA, TGO, TGP				
20/01/2025	0162664	AMANDA MACHADO DE SOUZA E SILVA	15/10/2001	1
HEMO, URINA				
20/01/2025	0162665	KATIA SUELI RAMPAZZO	01/02/1970	1
HEMO, BILI, FAL, GAMGT, AMILA				
20/01/2025	0162666	ALEXANDER LINO DA COSTA	05/02/1985	1
HEMO, GLICO, UREIA, CREA, URINA				
20/01/2025	0162667	RITA SALES PINTO	16/07/1953	1
URINA				
20/01/2025	0162668	ERASMAIR F CORDEIRO	28/03/1970	1
HEMO, UREIA, CREA, NA, K, URINA				
20/01/2025	0162669	MARIA DE FATIMA BATISTA DOS SANTOS	25/07/1955	1
HEMO, UREIA, CREA, TGO, TGP, URINA				
28/01/2025	0162671	PHILIPE HENRIQUE TOMAZ BARRETO	17/12/1991	1
URINA				
27/01/2025	0162672	NICOLAS ENZO FARIAS DE SANTANA	18/03/2021	1
HEMO, URINA				
27/01/2025	0162673	KAUE JESUS DE SOUZA	23/01/2023	1
URINA				
26/01/2025	0162674	CATHERINE CRISTINA MENDES BRITO	14/07/2020	1
HEMO, AMILA				
26/01/2025	0162675	KALLO MONTEIRO NASCIMENTO	17/06/2023	1
HEMO, URINA				
26/01/2025	0162676	ELIZA MANUELLY GONÇALVES MARIANO	27/09/2024	1
URINA				

Pacientes por Data

LABORMED SERVICOS EM SAUDE LTDA

Convenio :

Periodo de 01-01-2025 a 31-01-2025

Data	Codigo	Paciente	Dt.Nasc	Convenio
28/01/2025	0162677	FABI ALVES RIBEIRO	18/11/2017	1
HEMO, GLICO, PCRT, TGO, TGP, UREIA, CREA, NA, K				
27/01/2025	0162679	STELLA LIMA DA SILVA XAVIER	26/02/2024	1
HEMO, UREIA, CREA, URINA, UROC, ANT11, PPF, PPF2, PPF3, GLICO, FE, FERRI, VITAD, B12				
24/01/2025	0162680	GAEL MIGUEL CESARIO DE SOUZA	22/09/2023	1
HEMO, NA, K, URINA				
24/01/2025	0162681	LAURA COSTA GILBER	06/01/2024	1
HEMO, TGO, TGP, UREIA, CREA, NA, K, URINA				
23/01/2025	0162682	PIETRO GONCALVES DE LIMA	16/07/2016	1
URINA				
23/01/2025	0162683	LEVI CARDOSO AMANCIO	02/07/2024	1
HEMO, PCRT, NA, K, GASO, UREIA, CREA				
23/01/2025	0162684	RAVI CERQUEIRA FERREIRA DE JESUS GONCAL2V1E/S07/2023		1
HEMO, PCRT, UREIA, CREA, TGO, TGP, AMILA, URINA				
23/01/2025	0162685	MARIA CLARA LEOPOLDINO	14/11/2020	1
URINA				
21/01/2025	0162686	CLENILCE DO CARMO MACIEL	07/05/1981	1
TP, TTPA				
21/01/2025	0162688	ENRIK Z.AMANTE	19/09/2012	1
HEMO				
21/01/2025	0162689	SILVANA ANTONIO	09/02/1970	1
URINA, HEMO				
21/01/2025	0162690	LEONILDES ALVES DE LIMA	15/05/1945	1
HEMO, URINA				
21/01/2025	0162691	ROSANA DE OLIVEIRA SOARES	13/05/1964	1
HEMO, URINA				
21/01/2025	0162692	CLECILENE GONCALVES DE OLIVEIRA	27/11/1976	1
HEMO				
21/01/2025	0162693	IDA C.DA SILVA	04/06/1964	1
URINA				

Pacientes por Data

LABORMED SERVICOS EM SAUDE LTDA

Convenio :

Periodo de 01-01-2025 a 31-01-2025

Data	Codigo	Paciente	Dt.Nasc	Convenio
21/01/2025	0162694	FABIANA H. GONCALVES	07/03/1980	1
HEMO				
21/01/2025	0162695	JORGE DE SOUZA	01/09/1949	1
TGO, TGP, GAMGT, AMILA, BILI				
21/01/2025	0162696	MARIA JOSE SACHE RIBEIRO	21/07/1959	1
HEMO, UREIA, CREA, GLICO, TGO, URINA, TGP				
21/01/2025	0162697	MICHELLE DA SILVA GOMES	28/06/1994	1
URINA				
21/01/2025	0162698	CLEUCI DA SILVA	27/01/1971	1
HEMO, UREIA, CREA, NA, CA, K				
21/01/2025	0162699	JOSENY A. NUNES	11/11/1993	1
URINA				
21/01/2025	0162700	RENATO DE LACERDA TEODORO	16/07/1986	1
URINA				
20/01/2025	0162701	ZAIRA COUTINHO FERRAZ	09/07/1949	1
HEMO, UREIA, CREA, NA, K, URINA				
20/01/2025	0162702	ANTONIO CARLOS FELIPPELLI	08/06/1962	1
HEMO, NA, K, TGO, TGP, URINA				
20/01/2025	0162703	THIAGO DE ANDRADE DE MORAES	10/10/1997	1
HEMO, UREIA, CREA, TGO, TGP, AMILA, URINA				
20/01/2025	0162704	CLAUDETE S DO CARMO	03/12/1953	1
HEMO, UREIA, CREA, NA, K, CPK, URINA				
21/01/2025	0162705	WILSON JOSE LUCENA	29/08/1966	1
HEMO, AMILA				
21/01/2025	0162706	JULIA NOBRE	25/09/2009	1
URINA				
21/01/2025	0162707	NELLY CRISTINA DA SILVA	28/05/1984	1
HEMO				
21/01/2025	0162708	DOMINGOS N. DOS SANTOS	10/02/1963	1
URINA				

Pacientes por Data

LABORMED SERVICOS EM SAUDE LTDA

Convenio :

Periodo de 01-01-2025 a 31-01-2025

Data	Codigo	Paciente	Dt.Nasc	Convenio
21/01/2025	0162709	ANDREI MORES CORREIA	06/08/1985	1
HEMO, UREIA, CREA, AMILA, URINA				
21/01/2025	0162710	JORGE DE SOUZA	01/09/1949	1
HEMO, UREIA, CREA, TGO, TGP, AMILA, URINA				
21/01/2025	0162711	JOAO DEON LOPES	26/04/1965	1
HEMO				
21/01/2025	0162712	ANTONIO CARLOS DE OLIVEIRA NUNES	12/12/1979	1
URINA				
21/01/2025	0162713	JOSINETE M DO NASCIMENTO	27/04/1970	1
HEMO, GLICO, UREIA, CREA, URINA				
21/01/2025	0162714	RAYSA PEREIRA DE MORAES	16/10/2005	1
HEMO, UREIA, CREA, NA, K, URINA				
21/01/2025	0162715	GABRIEL LUIZ SANTOS	18/04/2000	1
HEMO, URINA				
21/01/2025	0162716	MARIA TENORIO DE MELO	08/09/1962	1
HEMO, UREIA, CREA, GLICO, TGO, TGP, FAL, GAMGT, BILI, AMILA, NA, K, CPK, CKMB, TROPO TP, TTPA, URINA, PCRT				
21/01/2025	0162717	AMANDA PEREIRA JESUS	23/08/2001	1
URINA				
21/01/2025	0162718	GABRIELE DOS SANTOS VASCONCELOS	03/01/2000	1
HEMO				
21/01/2025	0162719	EDGARD LOPES SOARES	14/11/2009	1
HEMO, URINA				
21/01/2025	0162720	HEIBER ANGELO DE SOUZA	17/09/1992	1
URINA				
21/01/2025	0162721	ANA PAULA SANTANA DA SILVA	07/03/1976	1
HEMO, NA, K, UREIA, CREA, TGO, TGP, FAL, URINA				
21/01/2025	0162722	CAMILLY CRISTINE DOS SANTOS	30/05/2002	1
HEMO, NA, K, UREIA, CREA, TGO, TGP				

Pacientes por Data

LABORMED SERVICOS EM SAUDE LTDA

Convenio :

Periodo de 01-01-2025 a 31-01-2025

Data	Codigo	Paciente	Dt.Nasc	Convenio
21/01/2025	0162723	KAIO FRANCO DA SILVA	05/09/2003	1
HEMO, UREIA, CREA, NA				
21/01/2025	0162724	ROSELI APARECIDA LOPES BARBOSA	16/01/1967	1
HEMO, UREIA, CREA, NA, URINA				
21/01/2025	0162725	GEOVANNA DANIEL DE MORAES	06/05/2004	1
URINA				
21/01/2025	0162726	MARCO AURELIO SILVERIO	18/10/1967	1
HEMO, UREIA, CREA, NA				
21/01/2025	0162727	DANIELA G.MELQUIADES DE SOUSA	09/03/1978	1
HEMO, UREIA, CREA, NA				
21/01/2025	0162728	MARIA DE FATIMA SILVA DE LIMA	21/02/1957	1
HEMO, UREIA, CREA, NA				
21/01/2025	0162729	JOSE BRITO	02/07/1964	1
HEMO, UREIA, CREA, NA, K				
21/01/2025	0162730	MARIA DAS GRACAS SALGADO DE SOUZA	17/08/1948	1
URINA				
21/01/2025	0162731	PEDRINA ALVES DE OLIVEIRA	02/09/1959	1
URINA				
21/01/2025	0162732	CLAUDIO DA SILVA	09/05/1973	1
TROPO				
21/01/2025	0162733	ELIZABETH MACHADO	11/11/1970	1
URINA				
21/01/2025	0162734	GLICIONE VIEIRA PINTO	23/10/1982	1
URINA				
21/01/2025	0162735	WILSON JOSE LUCENA	29/08/1966	1
HEMO, UREIA, CREA, NA, TGO, TGP, K, GAMGT, FAL, URINA				
21/01/2025	0162736	CAMILA B.CARVALHO	08/05/1998	1
URINA				
21/01/2025	0162737	FRANCIELE SILVA DOS SANTOS	19/01/1999	1
HEMO, URINA				

Pacientes por Data

LABORMED SERVICOS EM SAUDE LTDA

Convenio :

Periodo de 01-01-2025 a 31-01-2025

Data	Codigo	Paciente	Dt.Nasc	Convenio
21/01/2025	0162738	ISABELLA FERNANDA	28/08/1978	1
HEMO, UREIA, CREA, TGO, TGP, URINA				
21/01/2025	0162739	DENISE APARECIDA C. CARLOS	06/06/1968	1
URINA				
21/01/2025	0162740	SILVANA DA SILVA FELICIANO	15/12/1977	1
URINA				
21/01/2025	0162741	MARIA ROSA BORGES	08/02/1947	1
HEMO, UREIA, CREA				
21/01/2025	0162742	LUZIA MARIA DE OLIVEIRA LIMA	14/12/1967	1
URINA				
21/01/2025	0162743	GISELE MEDEIROS SILVA	29/07/1970	1
URINA				
21/01/2025	0162744	LUIS EDUARDO SALASAR MORENO	26/06/1986	1
HEMO, TGP, TGO, FAL, GAMGT, URINA, TP, TTPA				
21/01/2025	0162745	ALEXANDRE REIS	17/05/1988	1
HEMO				
21/01/2025	0162746	MIGUEL BATISTA DOS SANTOS	12/05/1933	1
TROPO				
21/01/2025	0162747	MANOELA DIAS MEDRADO	03/06/2002	1
URINA				
21/01/2025	0162748	MARIA APARECIDA ALVES	17/02/1935	1
HEMO, NA, K, URINA				
21/01/2025	0162749	ANDRESSA FELICIANO DO NASCIMENTO	20/04/1997	1
HEMO, URINA				
21/01/2025	0162750	ALINE NOBRE SANTANA RIBEIRO	30/07/1966	1
URINA				
21/01/2025	0162751	THIAGO JESUS DE OLIVEIRA	31/03/1993	1
URINA				
21/01/2025	0162752	EDILSON JOSE GONCALVES PASSOS	28/04/1966	1
URINA				

Pacientes por Data

LABORMED SERVICOS EM SAUDE LTDA

Convenio :

Periodo de 01-01-2025 a 31-01-2025

Data	Codigo	Paciente	Dt.Nasc	Convenio
21/01/2025	0162753	LUCAS GOMES AZEVEDO	28/05/2000	1
HEMO, TP, TTPA, TGO, TGP, UREIA, CREA, NA, K, URINA				
22/01/2025	0162754	WILSON GALVES DE COSSA	05/10/1961	1
HEMO, PROT, BILI, TGO, TGP, UREIA, CREA, NA, K, URINA, TP, TTPA, AMILA, LACI, DIF ADA, CULT, ATB				
22/01/2025	0162755	VAGNER RODRIGUES DOS REIS	18/06/1995	1
HEMO, URINA				
21/01/2025	0162756	REBECA VICTORIA TEIXEIRA DUARTE	29/01/2005	1
URINA				
22/01/2025	0162757	FABIANA BARBARA	05/04/1976	1
HEMO				
22/01/2025	0162758	NAFTALI RAMOS DE SOUZA	01/11/1997	1
HEMO				
21/01/2025	0162759	TAILLY SOUZA RODRIGUES	21/04/1990	1
HEMO				
21/01/2025	0162760	OSVALDINO LOPES DA SILVA	23/08/1968	1
HEMO, URINA				
21/01/2025	0162761	LUCAS GREGORIO DA SILVA	25/07/2002	1
HEMO				
21/01/2025	0162762	LUCAS ROSARIO DE LIMA	18/03/2003	1
HEMO				
21/01/2025	0162763	GIONATO SANTOS DE OLIVEIRA	05/09/1990	1
URINA				
21/01/2025	0162764	ROSEMERI DOS SANTOS MOREIRA	23/02/1966	1
URINA				
21/01/2025	0162765	EDILSON AFONSO DE CARVALHO	11/05/1948	1
HEMO, URINA				
21/01/2025	0162766	BEATRIZ F SANTOS	22/06/2003	1
URINA				

Pacientes por Data

LABORMED SERVICOS EM SAUDE LTDA

Convenio :

Periodo de 01-01-2025 a 31-01-2025

Data	Codigo	Paciente	Dt.Nasc	Convenio
21/01/2025	0162767	BIANCA SIQUEIRA SOARES	16/10/1999	1
URINA				
21/01/2025	0162768	JESSICA SILVA MORAES	28/08/1989	1
URINA				
21/01/2025	0162769	BEATRIZ F SANTOS	22/06/2003	1
URINA				
21/01/2025	0162770	EDILSON RODRIGUES DO NASCIMENTO	23/03/1972	1
HEMO				
21/01/2025	0162771	RAYSSA PEREIRA DE MORAIS	16/10/2005	1
HEMO, GASO, GLICO, BILI, TGO, TGP, UREIA, CREA, NA, K, URINA				
21/01/2025	0162772	DANIELLY SILVA SANTOS DE CALDAS	14/08/2000	1
HEMO, UREIA, CREA, NA, K				
21/01/2025	0162773	PRISCILA DOS SANTOS ROCHA	02/05/1990	1
HEMO, URINA				
22/01/2025	0162774	MARIA DAS GRACAS SUELI RODRIGUES	21/11/1955	1
HEMO, URINA				
21/01/2025	0162775	REBECA VICTORIA TEIXEIRA DUARTE	29/01/2006	1
HIVT, VDRL				
22/01/2025	0162776	GILCELIA DE JESUS SANTOS	29/05/1983	1
HEMO, URINA				
22/01/2025	0162777	FRANCISCO QUARESMA	22/12/1947	1
HEMO, UREIA, CREA, NA, K, URINA				
22/01/2025	0162778	FABIO SOARES DA SILVA	17/04/1987	1
URINA				
22/01/2025	0162779	VERA RIBEIRO	04/07/1956	1
URINA				
22/01/2025	0162780	LETICIA ALMEIDA RODRIGUES	22/02/1997	1
HEMO, URINA				
22/01/2025	0162781	TEREZINHA ALVES	08/08/1951	1
HEMO, UREIA, CREA, NA, K, CPK				

Pacientes por Data

LABORMED SERVICOS EM SAUDE LTDA

Convenio :

Periodo de 01-01-2025 a 31-01-2025

Data	Codigo	Paciente	Dt.Nasc	Convenio
22/01/2025	0162782	CICERO JOAQUIM DA SILVA	08/06/1938	1
HEMO, VHS, UREIA, CREA, NA, K				
22/01/2025	0162783	AMANDA MACHADO DE SOUZA E SILVA	15/01/2001	1
HEMO, UREIA, CREA, NA, K, TGO, TGP, URINA				
22/01/2025	0162784	MAYARA INGRID LIMA	24/05/1995	1
URINA				
22/01/2025	0162785	NELSON SANTOS	02/03/1969	1
HEMO, UREIA, CREA, NA, K				
09/01/2025	0162786	DAYSE CAROLINA OLIVEIRA DE LIMA	19/04/1993	20
ANAT2				
09/01/2025	0162787	CASSIA APARECIDA TEIXEIRA FRANCA	04/08/1988	20
ANATB				
09/01/2025	0162788	SAMYRA ALEXIA DELMONDES BATISTA	21/08/2003	20
ANATB				
09/01/2025	0162789	ERICA DE JESUS MIRANDA	29/09/1986	20
ANAT2				
09/01/2025	0162790	JOYCE BRUNO CAMPOS	31/07/2000	20
ANAT2				
09/01/2025	0162791	ADEMAR COSTODIO	27/11/1954	20
ANATB				
09/01/2025	0162792	ELIZABETH TORRES BETEGA	26/02/1972	20
ANATB				
09/01/2025	0162793	RAQUEL APARECIDA GOMES SILVA	27/06/1978	20
ANATB				
09/01/2025	0162794	MARCELO APARECIDO MACHADO	24/01/1971	20
ANATB				
09/01/2025	0162795	RENATA GMOMES COSTA	12/02/1979	20
ANATB				
09/01/2025	0162796	GILENO HUGO ALVES RAMOS	30/09/1971	1
HEMO, UREIA, CREA, NA, K, URINA				

Pacientes por Data

LABORMED SERVICOS EM SAUDE LTDA

Convenio :

Periodo de 01-01-2025 a 31-01-2025

Data	Codigo	Paciente	Dt.Nasc	Convenio
29/01/2025	0162797	JOAO VITOR MARTINS DOS SANTOS	04/03/2000	3
LH, ESTRA, TESTO, PROLA, HEMO, TGO, TGP, GAMGT, GLICO, COLES, HDL, LDL, VLDL, TRI, HIV HCV, VDRL, ANTAG, ANTAM, HBSAG, ANTIS				
29/01/2025	0162798	MARIA HELENA DA PAIXAO STACHOWSKI	16/04/1954	3
HEMO, URINA, NA, K, CA, FAL, HBGLI, TSH, TGO, TGP, COLES, HDL, LDL, VLDL, TRI UREIA, CREA, URICO, PPF, VITAD, B12, ZIN				
29/01/2025	0162799	LINDAURA SOUSA DO NASCIMENTO	27/05/1948	3
HEMO, HBGLI, TSH, COLES, HDL, LDL, VLDL, TRI, UREIA, CREA, NA, K				
29/01/2025	0162800	ROSA MARIA ACACIO BARBOSA	24/10/1947	3
URINA, UROC, ANT11				
29/01/2025	0162801	ANGELICA GUIMARAES FERREIRA	04/09/1985	3
HEMO, URINA, VITAD, B12, HBGLI, TSH, TGO, TGP, COLES, HDL, LDL, VLDL, CREA, URICO, FAN LATEX, ASLO, ZIN				
29/01/2025	0162802	ARACI FERREIRA PESSOA	05/08/1951	3
HEMO, HBGLI, TSH, COLES, HDL, LDL, VLDL, TRI, UREIA, CREA, NA, K				
29/01/2025	0162803	EVA PAIXAO MOREIRA SANTOS	03/04/1938	3
HEMO, URINA, NA, K, CA, HBGLI, TSH, TGO, TGP, COLES, HDL, LDL, VLDL, TRI, CREA UREIA, URICO, PPF, ZIN				
29/01/2025	0162804	JANEO MAX PARDINHO ROCHA	16/06/1984	3
HEMO, HBGLI, TSH, PSA, UREIA, CREA, NA, K, COLES, HDL, LDL, VLDL, TRI				
29/01/2025	0162805	MARIA ROSANGELA LOPES	18/08/1971	3
HEMO, GLICO, HBGLI, COLES, HDL, LDL, VLDL, TRI, URICO, TSH, UREIA, CREA, TP, TTPA				
29/01/2025	0162806	ALIZETE GONCALVES DA SILVA	20/09/1953	3
OCUL				
29/01/2025	0162807	MARCIA CRISTINA FERREIRA SILVESTRE BUEN0O2/12/1966		3
HEMO, TSH, HBGLI, COLES, HDL, LDL, VLDL, TRI				
29/01/2025	0162808	CLEIDE FELIS RODRIGUES	10/08/1970	3
HEMO, HBGLI, T4L, TSH, TPO, COLES, HDL, LDL, VLDL, TRI				
29/01/2025	0162809	HELOISA MARIA TRINDADE DA ISLVA	23/05/1978	3
HEMO, TGO, TGP				
29/01/2025	0162810	FRANCISCO ADAO BATISTA DOS SANTOS	19/01/1951	3
HEMO, PSA, URINA, HBGLI, TSH, TGO, TGP, COLES, HDL, LDL, VLDL, TRI, UREIA, CREA, URICO NA, K, CA, ZIN				

Pacientes por Data

LABORMED SERVICOS EM SAUDE LTDA

Convenio :

Periodo de 01-01-2025 a 31-01-2025

Data	Codigo	Paciente	Dt.Nasc	Convenio
29/01/2025	0162811	ALFREDO DE OLIVEIRA	08/05/1958	3
HEMO, HBGLI, TSH, PSA, COLES, HDL, LDL, VLDL, TRI, UREIA, CREA, NA, K				
29/01/2025	0162812	MARIA APARECIDA DA SILVA BARROS	22/05/1966	3
URINA, UROC, ANT11				
29/01/2025	0162813	DOUGLAS ROBERTO DOS SANTOS	26/04/1984	3
HEMO, HBGLI, TSH, TGP, TGO, COLES, HDL, LDL, VLDL, TRI, CREA, URICO, VITAD, B12, ZIN URINA, INSUL, PSA, NA, K, CA				
29/01/2025	0162814	DIVACI ROSANA APARECIDA DOS SANTOS	23/08/1966	3
HEMO, FAN, LATEX, ASLO, HBGLI, TSH, TGO, TGP, COLES, HDL, LDL, VLDL, TRI, CREA, URICO VITAD, B12, ZIN				
31/01/2025	0162815	ADRIANA DOS SANTOS MOZELLI	16/09/1975	3
NA, CA, K, FAL, HEMO, HBGLI, TSH, TGO, TGP, COLES, HDL, LDL, VLDL, TRI, CREA URICO, URINA, VITAD, B12				
31/01/2025	0162816	BRUNA REGINA PIASTRELLI DO CARMO LIMA	24/09/1983	3
HEMO, HBGLI, GLICO, T4L, TSH, TPO, COLES, HDL, LDL, VLDL, TRI, UREIA, CREA, NA, K DIMD				
31/01/2025	0162817	GEISA SANTOS BRITO	10/05/1994	3
URINA				
31/01/2025	0162818	TANIA DE OLIVEIRA	27/12/1966	3
TSH, T4L, COLES, HDL, LDL, VLDL, TRI				
31/01/2025	0162819	SHEILA DE SOUZA MENDES	02/06/1961	3
CA, URINA, HEMO, HBGLI, TSH, TGO, TGP, COLES, HDL, LDL, VLDL, TRI, UREIA, CREA, URICO VITAD, B12				
31/01/2025	0162820	IVAN ALVES FREITAS	22/02/1989	3
HEMO, HBGLI, TSH, COLES, HDL, LDL, VLDL, TRI, UREIA, CREA, NA, K				
31/01/2025	0162821	ROSA MARIA DE OLIVEIRA	06/09/1972	3
VITAD, B12, PPF, HEMO, HBGLI, TSH, TGO, TGP, COLES, HDL, LDL, VLDL, TRI, CREA, URICO URINA, NA, K				
31/01/2025	0162822	MARIA DO CARMO DA CRUZ	20/07/1942	3
NA, K, CA, HEMO, HBGLI, TSH, TGO, TGP, COLES, HDL, LDL, VLDL, TRI, CREA, URICO URINA, VITAD, B12				
31/01/2025	0162823	MARCELO DE SOUZA ALVES	26/02/1976	3
URICO, CPK, K, NA, TGO, TGP, HEMO, TSH, T4L, UREIA, CREA, TRI, COLES, HDL, LDL VLDL, GLICO, HBGLI				

Pacientes por Data

LABORMED SERVICOS EM SAUDE LTDA

Convenio :

Periodo de 01-01-2025 a 31-01-2025

Data	Codigo	Paciente	Dt.Nasc	Convenio
31/01/2025	0162824	EVERTON RODRIGO ORMENEZI	14/12/1984	3
URINA, VITAD, B12, UROC, ANT11, HEMO, HBGLI, TSH, TGO, TGP, COLES, HDL, LDL, VLDL, TRI UREIA, CREA, URICO, NA, K, CA				
31/01/2025	0162825	TOSHIKO WATANABE WADA	03/09/1950	3
URINA, VITAD, B12, HEMO, HBGLI, TSH, TGO, TGP, COLES, HDL, LDL, VLDL, TRI, UREIA, CREA URICO, NA, K, CA				
31/01/2025	0162826	GUSTAVO LUIZ DE SOUZA ANDRADE	05/05/2011	3
HEMO, HBGLI, TSH, COLES, HDL, LDL, VLDL, TRI, UREIA, CREA, NA, K				
31/01/2025	0162827	CARLA RENATA DE SOUZA	16/07/1974	3
CREA, TGO, TRI, B12, VITAD, URICO, TGP, COLES, HDL, LDL, VLDL, GLICO, HBGLI, INSUL				
31/01/2025	0162828	ROSELI MARIA ORMENEZI	08/06/1964	3
COLES, HDL, LDL, VLDL, TRI, TSH, T4L, HBGLI, GLICO, HEMO, TPO, UREIA, CREA, NA, K				
31/01/2025	0162829	VALDINEIDE FAGUNDES DA SILVA	23/02/1975	3
URINA, UROC, ANT11, HEMO, HBGLI, TSH, TGO, TGP, COLES, HDL, LDL, VLDL, TRI, UREIA, CREA URICO				
27/01/2025	0162830	JULIETA SANTANA MORAES	04/12/1949	3
HEMO, HBGLI, TSH, COLES, HDL, LDL, VLDL, TRI, B12				
27/01/2025	0162831	MARIA FLORA BRUNO DOS SANTOS SOUZA	18/07/1961	3
NA, K, CA, VITAD, B12, HEMO, HBGLI, TSH, TGO, TGP, COLES, HDL, LDL, VLDL, TRI CREA, URICO, URINA, FAN, LATEX, ASLO, ELETR, LATEX, VHS				
27/01/2025	0162833	VINCENZO HINUMA CANDIDO SALGADO	10/06/2016	3
HEMO, FE, COLES, HDL, LDL, VLDL, TRI, GLICO, HBGLI, VITAD, IGE				
27/01/2025	0162834	SILVANA SUSELI DA SILVA KAWAKAMI	01/04/1964	3
URINA, VITAD, B12, HEMO, HBGLI, TGO, TGP, TSH, COLES, HDL, LDL, VLDL, TRI, UREIA, CREA URICO, NA, K, CA				
27/01/2025	0162835	HILTON COUTINHO	04/04/1960	3
HEMO, HBGLI, TSH, PSA, COLES, HDL, LDL, VLDL, TRI				
27/01/2025	0162836	MARIA SUELY DO VALE	21/08/1974	3
HEMO, HBGLI, TSH, COLES, HDL, LDL, VLDL, TRI, VITAD, B12				
27/01/2025	0162837	FLAVIA FRANCO DE OLIVEIRA	12/08/1978	3
HEMO, HBGLI, TSH, COLES, HDL, LDL, VLDL, TRI, UREIA, CREA, NA, K				

Pacientes por Data

LABORMED SERVICOS EM SAUDE LTDA

Convenio :

Periodo de 01-01-2025 a 31-01-2025

Data	Codigo	Paciente	Dt.Nasc	Convenio
27/01/2025	0162838	BRUNA FERNANDES ARAUJO DE MELLO	08/05/1995	3
URINA, PPF, HEMO, HBGLI, TSH, TGO, TGP, COLES, HDL, LDL, VLDL, TRI, UREIA, CREA, URICO				
27/01/2025	0162839	SAMIA REGINA FERNANDES DE ARAUJO	02/06/1970	3
URINA, NA, K, HEMO, HBGLI, TSH, TGO, TGP, COLES, HDL, LDL, VLDL, TRI, CREA, UREIA URICO, PPF				
27/01/2025	0162840	VERA LUCIA OLIMPIO DA FONSECA	01/04/1964	3
URINA, HEMO, HBGLI, TSH, TGO, TGP, COLES, HDL, LDL, VLDL, TRI, CREA, URICO, PPF, NA K, CA				
27/01/2025	0162841	VALDIVA RODRIGUES SAMPAIO	29/07/1951	3
HEMO, HBGLI, GLICO, UREIA, CREA, COLES, HDL, LDL, VLDL, TRI, TSH, T4L, TGO, TGP, B12 VITAD, URINA				
27/01/2025	0162842	SONIVALDO PEREIRA DOS SANTOS	16/06/1967	3
HEMO, HBGLI, TSH, PSA, COLES, HDL, LDL, VLDL, TRI, UREIA, CREA, NA, K				
24/01/2025	0162843	JOSEFA HELENA DE ANDRADE SANTANA	04/08/1947	3
HEMO, LIPAS, K, NA, TGO, TGP, TRI, UREIA, CREA, AMILA, COLES, HDL, LDL, VLDL, GLICO HBGLI, TSH, T4L, VITAD, B12, URINA				
24/01/2025	0162844	ANGELO DO CARMO	02/08/1939	3
HEMO, K, NA, TGO, TGP, TRI, UREIA, PSA, TESTO, CREA, COLES, HDL, LDL, VLDL, GLICO				
24/01/2025	0162845	ROSANGELA ANDRADE DO CARMO	14/05/1978	3
HEMO, FAN, LATEX, B12, VITAD, ZIN, TSH, T4L, FE, FERRI, DHT, HBSAG, ANTIS, HCV, HIV VDRL				
24/01/2025	0162846	MARIA GERTRUDES	16/11/1959	3
HEMO, URINA, K, NA, CA, HBGLI, TSH, TGO, TGP, COLES, HDL, LDL, VLDL, TRI, CREA UREIA, URICO, B12, ZIN				
24/01/2025	0162847	JOSE PAULINO TORRES	03/09/1939	3
HEMO, HBGLI, TSH, PSA, COLES, HDL, LDL, VLDL, TRI, UREIA, CREA, NA, K, B12				
24/01/2025	0162848	JOSE DE OLIVEIRA	19/03/1947	3
HEMO, NA, K, CA, URINA, HBGLI, TSH, TGO, TGP, COLES, HDL, LDL, VLDL, TRI, CREA URICO, PSA, ZIN				
24/01/2025	0162849	ZENITE RODRIGUES	12/07/1966	3
TSH, VITAD, HBGLI, COLES, HDL, LDL, VLDL, TRI				
24/01/2025	0162850	CLARA SOARES SANTOS	14/07/1961	3
HEMO, URICO, HBGLI, TSH, TGO, TGP, COLES, HDL, LDL, VLDL, TRI, CREA, UREIA, URINA, PPF VITAD, B12, ZIN				

Pacientes por Data

LABORMED SERVICOS EM SAUDE LTDA

Convenio :

Periodo de 01-01-2025 a 31-01-2025

Data	Codigo	Paciente	Dt.Nasc	Convenio
24/01/2025	0162852	JERRY RODRIGUES	20/02/1983	3
HEMO, PSA, NA, K, CA, HBGLI, TSH, TGO, TGP, COLES, HDL, LDL, VLDL, TRI, CREA URINA, VITAD, B12, ZIN, URICO				
24/01/2025	0162853	FABIANA LOPES DA COSTA	05/05/2000	3
HEMO, ABO, RH, GLICO, TOXG, TOXM, RUIGG, RUIGM, HIV, VDRL, HBSAG, URINA, PPF, HCV				
24/01/2025	0162854	DANIELA MARQUES BATISTA SANTANA	07/01/1976	3
OCUL				
24/01/2025	0162855	RAFAEL DOS SANTOS CARDOSO	31/03/1993	3
HEMO, HBGLI, TSH, COLES, HDL, LDL, VLDL, TRI, TGO, TGP, AMILA, GAMGT, FAL, BILI				
24/01/2025	0162856	IARA MAGALHAES	08/02/1972	3
HEMO, URINA, VITAD, B12, HBGLI, TSH, TGO, TGP, COLES, HDL, LDL, VLDL, TRI, CREA, URICO NA, K, CA, ZIN				
24/01/2025	0162857	ANTONIO JOSE VELOSO SANTANA	03/11/1949	3
HEMO, TSH, T4L, NA, K, UREIA, CREA, TGO, TGP, COLES, HDL, LDL, VLDL, TRI, GLICO HBGLI, VITAD, B12, PSA				
24/01/2025	0162858	GILSON PEREIRA DA SILVA	06/02/1972	3
HEMO, HBGLI, TSH, FERRI, PSA, COLES, HDL, LDL, VLDL, TRI, UREIA, CREA, NA, K, VITAD B12				
22/01/2025	0162859	YASMIN OLIVEIRA DE HOLANDA	09/05/2015	3
HEMO, FE, FERRI, COLES, HDL, LDL, VLDL, TRI, GLICO, HBGLI, TSH, VITAD, IGE, URINA				
22/01/2025	0162860	SABRINY OLIVEIRA DE HOLANDA	11/01/2020	3
HEMO, FE, COLES, HDL, LDL, VLDL, TRI, VITAD, URINA				
22/01/2025	0162861	ELIANE DA SILVA DO NASCIMENTO	10/08/1977	3
HEMO, HBGLI, TSH, COLES, HDL, LDL, VLDL, TRI, UREIA, CREA, NA, K				
22/01/2025	0162862	ELZA NOGUEIRA CORREA DE ARAUJO	02/05/1974	3
URINA, HEMO, HBGLI, TSH, TGO, TGP, COLES, HDL, LDL, VLDL, TRI, CREA, URICO, NA, K CA				
22/01/2025	0162864	MARIA FERNANDA DA CONCEICAO DA SILVA	13/05/2013	3
HEMO, FE, VITAD				
22/01/2025	0162865	ISAIAS FERREIRA MEIRELES	01/07/1960	3
HEMO, HBGLI, TSH, PSA, COLES, HDL, LDL, VLDL, TRI, UREIA, CREA, NA, K				

Pacientes por Data

LABORMED SERVICOS EM SAUDE LTDA

Convenio :

Periodo de 01-01-2025 a 31-01-2025

Data	Codigo	Paciente	Dt.Nasc	Convenio
22/01/2025	0162866	ANA LUCIA DA SILVA LOURENCO	26/10/1966	3
NA, K, CA, HEMO, HBGLI, TSH, TGO, TGP, COLES, HDL, LDL, VLDL, TRI, CREA, URICO URINA, VITAD, B12				
22/01/2025	0162867	MARCOS SOARES FERRON	14/11/1978	3
URINA, FAL, HEMO, HBGLI, TSH, TGO, TGP, COLES, HDL, LDL, VLDL, TRI, CREA, URICO, B12 VITAD				
22/01/2025	0162868	ANTONIO TADEU DA SILVA	31/07/1962	3
HEMO, HBGLI, TSH, PSA, COLES, HDL, LDL, VLDL, TRI, UREIA, CREA, NA, K				
22/01/2025	0162869	MARIA LIBIA FERNANDES PEREIRA	15/06/1948	3
NA, K, CA, HEMO, HBGLI, TSH, TGO, TGP, COLES, HDL, LDL, VLDL, TRI, CREA, URICO				
22/01/2025	0162870	ANA CAROLINA DALLA PAGUNG	11/09/2001	3
CURV6				
22/01/2025	0162872	JOSE CARDOSO BRANDAO	17/08/1950	3
PSA, NA, K, CA, HEMO, HBGLI, TSH, TGO, TGP, COLES, HDL, LDL, VLDL, TRI, CREA UREIA, URICO, URINA				
20/01/2025	0162873	ROGERIO EDUARDO FERREIRA SOARES	04/11/1962	3
CREA, FERRI, GLICO, HBGLI, TGO, TGP, TRI, HEMO, LH, TESTL, TSH, T4L, URICO, DHT, TESTO COLES, HDL, LDL, VLDL, FOLIC, FE, TRANF, B12, VITAD, RETIC				
20/01/2025	0162874	ESTER DIAS SOARES	21/04/1991	3
HEMO, HBGLI, TSH, COLES, HDL, LDL, VLDL, TRI, UREIA, CREA, NA, K, FE, FERRI, B12 HIV, VDRL, HBSAG, ANTIS, HCV, URINA, UROC, ANT11				
20/01/2025	0162875	DIRCE ALVES DE OLIVEIRA	12/11/1965	3
COLES, HDL, LDL, VLDL				
20/01/2025	0162876	MARIA SOFIA ALVES NAVARRO	29/07/2006	3
COLES, HDL, LDL, VLDL				
29/01/2025	0162877	DOUGLAS NUNES DE LIMA	18/09/1989	4
HEMO, URINA, GLICO, COLES, HDL, LDL, VLDL, TRI, TSH, UREIA, CREA, TGO, TGP, URICO, B12 VITAD, CA, TESTO, TESTL, INSUL				
29/01/2025	0162878	JOSE MARIA NASCIMENTO DA SILVA	22/07/1939	4
HEMO, GLICO, HBGLI, COLES, HDL, LDL, VLDL, TRI, TSH, TGO, TGP, CREA, PSA, URINA, URICO K, VITAD, B12				
29/01/2025	0162879	STELLA RICCI BOTURI	14/11/2003	4
CURV6				

Pacientes por Data

LABORMED SERVICOS EM SAUDE LTDA

Convenio :

Periodo de 01-01-2025 a 31-01-2025

Data	Codigo	Paciente	Dt.Nasc	Convenio
29/01/2025	0162880	VALDECIR COELHO	09/05/1967	4
URICO, CREA, TRI, HEMO, PSA, TGO, TGP, URINA, COLES, HDL, LDL, VLDL, GLICO, HBGLI				
29/01/2025	0162881	ALCINDA BARRETO DA SILVA	22/10/1956	4
GLICO, HBGLI, COLES, HDL, LDL, VLDL, TRI, URICO, TSH, UREIA, CREA				
29/01/2025	0162882	SUELI SANTOS QUEIROZ	21/11/1986	4
CURV6				
29/01/2025	0162883	EDSON YOSHIO ITAMOTO	06/01/1960	4
CA, CREA, CPK, P, K, NA, TRI, UREIA, B12, VITAD, HEMO, PTH, TSH, T4L, TGO TGP, URINA, COLES, HDL, LDL, VLDL, GLICO, HBGLI, MICAI				
31/01/2025	0162884	CLAUDIA ROZANIA SANTANA BRANDAO	03/04/1972	4
URICO, CREA, TRI, HEMO, TSH, TGO, TGP, URINA, PPF, COLES, HDL, LDL, VLDL, GLICO				
31/01/2025	0162885	AGNES SOPHIA CORREIA FONTANIM	08/07/2024	4
VDRL				
29/01/2025	0162886	MARIA BETANIA SAMPAIO MEDEIROS	14/04/1971	4
FE, FERRI, TRANS, FOLIC, CA, CL, P, NA, K, B12, ZIN, HBGLI, GLICO, COLES, HDL LDL, VLDL, TRI				
31/01/2025	0162887	TEREZA DE OLIVEIRA ALVES	09/07/1954	4
HEMO, GLICO, HBGLI, COLES, HDL, LDL, VLDL, TRI, URINA, TGO, TGP, CREA, URICO, K, TSH				
31/01/2025	0162888	RAISSA CRISTINA DOS SANTOS SILVA	14/06/2008	4
HEMO, FSH, LH, ESTRA				
31/01/2025	0162889	OSVALDO DE JESUS	10/10/1942	4
HEMO, GLICO, TSH, T4L, URICO, B12, COLES, HDL, LDL, VLDL, FERRI, VITAD, UREIA, CREA, NA K, HBGLI, FE, TRI, PCRT, CPK, TGO, TGP, FAL, MICAI				
31/01/2025	0162890	EVELYN BEATRIZ DOS SANTOS SILVA	02/11/2004	4
HEMO, URINA, GLICO, COLES, HDL, LDL, VLDL, TRI, TSH, UREIA, CREA, TGO, TGP				
29/01/2025	0162891	MARIA LUCIA TERSI DE SOUZA ITAMOTO	10/07/1964	4
OCUL				
29/01/2025	0162892	IDALINA APARECIDA MARTINS PINTO DOS SAN2T6O/S05/1962		4
CREA, GAMGT, TGO, TGP, TRI, HEMO, T4L, URICO, UREIA, TSH, T3, COLES, HDL, LDL, VLDL GLICO, HBGLI, URINA				
29/01/2025	0162893	ROSANGELA MORALES DA COSTA	20/05/1959	4
HEMO, VHS, PCRT, LATEX, TGO, TGP, CREA, COLES, HDL, LDL, VLDL				

Pacientes por Data

LABORMED SERVICOS EM SAUDE LTDA

Convenio :

Periodo de 01-01-2025 a 31-01-2025

Data	Codigo	Paciente	Dt.Nasc	Convenio
29/01/2025	0162894	NEUSA MARIA MAXIMIANO MATOZO	28/01/1958	4
URICO, CREA, FERRI, FE, TRI, B12, HEMO, TSH, T4L, TGO, TGP, COLES, HDL, LDL, VLDL GLICO				
29/01/2025	0162895	ISABEL BISCUOLA	17/08/1961	4
URICO, CPK, K, NA, TGO, TGP, HEMO, TSH, T4L, UREIA, CREA, TRI, COLES, HDL, LDL VLDL, GLICO, HBGLI				
31/01/2025	0162925	LUCILENE LOURDES DOS SANTOS	09/09/1969	4
URICO, CPK, K, NA, TGO, TGP, HEMO, TSH, T4L, UREIA, CREA, TRI, COLES, HDL, LDL VLDL, GLICO, HBGLI				
31/01/2025	0163030	GIVANILDA DA CONCEÇÃO DA SILVA	15/09/1967	5
HEMO, B12, VITAD, HBGLI, COLES, TRI				
31/01/2025	0163031	IVANILDO JOSE DOS SANTOS	05/07/1962	5
HEMO, PSA, COLES, TRI, URINA				
31/01/2025	0163032	MARIA JOSE DE ANDRADE	01/06/1978	5
VDRL				
31/01/2025	0163033	TEREZINHA ROSA DE CARVALHO	12/03/1961	5
HEMO, TRI, COLES, HDL, LDL, VLDL, CREA, URINA, GLICO				
31/01/2025	0163034	HELENA BRITO SOUZA	17/11/2023	5
HEMO, GLICO, FE, FERRI, UREIA, CREA, TSH, URINA, PPF				
31/01/2025	0163035	HENZO GABRIEL SILVA SANTOS	08/05/2023	5
HEMO, GLICO, FE, FERRI, UREIA, CREA, URINA, PPF				
31/01/2025	0163036	LEONARDO HENRIKE DOS SANTOS SILVA	04/04/2013	5
HEMO, COLES, URINA, GLICO				
27/01/2025	0163278	CLEIDE REGINA SILVA DOS SANTOS	21/08/1978	9
FERRI, FE, TRI, HEMO, URINA, COLES, HDL, LDL, VLDL				
27/01/2025	0163279	LUZIA APARECIDA RODRIGUES SANTOS	11/11/1963	9
TGO, TGP, TRI, UREIA, B12, VITAD, HEMO, TSH, INSUL, CREA, URINA, COLES, HDL, LDL, VLDL GLICO, FOLIC				
27/01/2025	0163280	MARIANE RIBEIRO DE OLIVEIRA	26/09/2006	9
UREIA, HEMO, URICO, CREA, TRI, URINA, COLES, HDL, LDL, VLDL, GLICO				
27/01/2025	0163281	MARINA RIBEIRO CHAVES OLIVEIRA	19/12/1988	9
UREIA, HEMO, URICO, CA, CREA, TRI, URINA, COLES, HDL, LDL, VLDL, GLICO				

Pacientes por Data

LABORMED SERVICOS EM SAUDE LTDA

Convenio :

Periodo de 01-01-2025 a 31-01-2025

Data	Codigo	Paciente	Dt.Nasc	Convenio
27/01/2025	0163282	KENZO BATISTA DE OLIVEIRA	14/10/2022	9
HEMO, TSH, T4L, GLICO, URINA, PPF, COLES, HDL, LDL, VLDL				
27/01/2025	0163283	MARIA IVANILDE DA SILVA BARDUSCO	28/07/1953	9
URICO, CPK, K, NA, TGO, TGP, HEMO, TSH, T4L, UREIA, CREA, TRI, COLES, HDL, LDL VLDL, GLICO, HBGLI				
27/01/2025	0163284	MARIA REGINA LUCATELLI	20/10/1965	9
P, B12, HEMO, HCV, HBSAG, ANTIS, TSH, T4L, MG, VDRL, HIV, FOLIC				
27/01/2025	0163285	KAMILA AMORIM DA SILVA	16/02/2004	9
B12, VITAD, ELEHB, HEMO, HCV, TOXG, TOXM, RUIGG, RUIGM, ANTAG, ANTAM, TSH, T4L, ABO, RH VDRL, URINA, PPF, HIV, TIRE, GLICO, UROC, ANT11				
27/01/2025	0163286	BENEDITO JOSE DA SILVA	07/06/1963	9
TGO, TGP, TRI, UREIA, HEMO, PSA, CREA, OCUL, URINA, COLES, HDL, LDL, VLDL, GLICO				
27/01/2025	0163287	CATARINA FONTANA DA ROCHA	29/03/1961	9
CPK, TGO, TGP, URINA, UROC, ANT11				
27/01/2025	0163288	MARINES GOMES BALEEIRO	18/10/1986	9
B12, VITAD, ELEHB, HEMO, TOXG, TOXM, RUIGG, RUIGM, ANTAG, ANTAM, TSH, T4L, HCV, VDRL, URINA ABO, RH, PPF, HIV, TPO, GLICO, UROC, ANT11				
27/01/2025	0163289	MARISA MUNIZ DE OLIVEIRA	04/01/1962	9
CREA, GLICO, HBGLI, TRI, B12, VITAD, HEMO, COLES, HDL, LDL, VLDL, MICAI				
27/01/2025	0163290	ERIVALDO DE MELO SANTOS	10/03/1977	9
HEMO, GLICO, UREIA, CREA, TGO, TGP, URINA, COLES, HDL, LDL, VLDL, PSA				
27/01/2025	0163291	EDSON TORRES GRANDE	21/02/1964	9
CPK, HBGLI, K, TGO, TGP, TRI, UREIA, HEMO, PSA, TSH, URICO, CREA, COLES, HDL, LDL VLDL, GLICO, MICAI				
31/01/2025	0163292	AGATHA DAIANE DE JESUS CUNHA	22/08/1991	9
CURV6				
29/01/2025	0163293	THAIS CATARINA DE ANDRADE JANUARIO	20/08/1998	9
AMILA, LIPAS, TGP, INSUL, CREA, CURV6, GLICO				
29/01/2025	0163294	LUCIA ALMEIDA SANTOS YOKOMIZO	31/10/1961	9
OCUL				
29/01/2025	0163295	SANDRA APARECIDA DA SILVEIRA BARBOSA	15/06/1973	9
CREA, GAMGT, TGO, TGP, TRI, HEMO, T4L, URICO, UREIA, TSH, T3, COLES, HDL, LDL, VLDL GLICO, HBGLI, INSUL				

Pacientes por Data

LABORMED SERVICOS EM SAUDE LTDA

Convenio :

Periodo de 01-01-2025 a 31-01-2025

Data	Codigo	Paciente	Dt.Nasc	Convenio
29/01/2025	0163296	LIVIA REBECA SALVIANO MACHADO	09/05/2023	9
CREA, FERRI, FE, UREIA, HEMO, URINA, GLICO, PPF				
29/01/2025	0163297	DOM ENRICO COLT GOMES SILVA	26/09/2020	9
CREA, FERRI, FE, UREIA, HEMO, URINA, GLICO, PPF				
29/01/2025	0163298	DEVANIR MACHADO DA SILVA	13/07/1969	9
K, TGO, TGP, TRI, UREIA, HEMO, PSA, URICO, CREA, URINA, COLES, HDL, LDL, VLDL, GLICO				
29/01/2025	0163299	ELIZABETH MARIA GALVÃO	21/01/1970	9
HEMO, GLICO, HBGLI, COLES, HDL, LDL, VLDL, UREIA, TRI, CREA, MICRO, TGO, TGP				
29/01/2025	0163300	ERISVALDO ALVES DOS SANTOS	14/09/1974	9
HEMO, UREIA, CREA, TGO, TGP, COLES, HDL, LDL, VLDL, PSA, GLICO, TSH, TESTO, DHEA, URINA				
29/01/2025	0163301	LUIZ GUILHERME GALVAO SILVA	10/05/2009	9
HEMO, UREIA, CREA, TGO, TGP, COLES, HDL, LDL, VLDL, TRI, GLICO, FERRI, PPF, URINA				
29/01/2025	0163302	JANDIRA BORELA CARDOZO	15/09/1959	9
HBGLI, TGP, UREIA, HEMO, URICO, CA, CREA, TGO, TRI, URINA, COLES, HDL, LDL, VLDL, GLICO				
29/01/2025	0163303	OSVALDO APARECIDO BINI	12/03/1964	9
TRI, HEMO, COLES, HDL, LDL, VLDL, GLICO				
29/01/2025	0163304	JOAO ISABEL DOS SANTOS	02/07/1962	9
HBGLI, TGO, TGP, TRI, UREIA, HEMO, PSA, TSH, CREA, OCUL, URINA, COLES, HDL, LDL, VLDL GLICO				
29/01/2025	0163305	NELSON LOPES DA CRUZ	29/05/1961	9
TGO, TGP, TRI, UREIA, HEMO, PSA, URICO, CREA, OCUL, URINA, COLES, HDL, LDL, VLDL, GLICO				
29/01/2025	0163306	ADRIANA BERNARDES	20/03/1974	9
TGO, TGP, TRI, UREIA, VITAD, HEMO, ESTRA, FSH, LH, TSH, CREA, OCUL, URINA, COLES, HDL LDL, VLDL, GLICO				
29/01/2025	0163307	ANA PAULA SIMPLICIO SILVA	06/02/1995	9
B12, VITAD, ELEHB, HEMO, TOXG, TOXM, RUIGG, RUIGM, ANTAG, ANTAM, TSH, T4L, HCV, ABO, RH VDRL, URINA, PPF, HIV, TPO, GLICO, UROC, ANT11				
29/01/2025	0163308	LEIA REGIANE DE ARAUJO DA SILVA	17/02/1970	9
HBGLI, TGO, TGP, TRI, UREIA, HEMO, CREA, OCUL, URINA, COLES, HDL, LDL, VLDL, GLICO				
31/01/2025	0163340	MARIA NEUZA DIAS ALVES	05/08/1954	9
HEMO, UREIA, CREA, TGO, TGP, GLICO, URINA, COLES, HDL, LDL, VLDL, TRI				

Pacientes por Data

LABORMED SERVICOS EM SAUDE LTDA

Convenio :

Periodo de 01-01-2025 a 31-01-2025

Data	Codigo	Paciente	Dt.Nasc	Convenio
31/01/2025	0163341	ANDREWS LUIS REWA VIEIRA	09/04/1988	9
HBGLI, TRI, COLES, HDL, LDL, VLDL, GLICO				
31/01/2025	0163342	SILDENI TEODORO BENJAMIN DA SILVA	14/10/1972	9
TGP, UREIA, HEMO, OCUL, URICO, CA, CREA, TGO, TRI, URINA, COLES, HDL, LDL, VLDL, GLICO				
31/01/2025	0163343	SUELI RIBEIRO DA SILVA ZAMPRONI	23/11/1978	9
HBGLI, GLICO				
31/01/2025	0163344	SANDY MEIRA SANTOS	28/02/2002	9
K, NA, TGO, TGP, HBGLI, TRI, UREIA, B12, VITAD, HEMO, T4L, CREA, TSH, URINA, COLES HDL, LDL, VLDL, GLICO, PPF				
31/01/2025	0163345	CATHARINA ROSA CAPUANO	25/04/1942	9
ELETR, HEMO, LATEX, CREA, TGO, TGP, VHS				
31/01/2025	0163346	JOAO JOAQUIM RIBEIRO	16/06/1956	9
HBGLI, TGO, TGP, TRI, UREIA, HEMO, PSA, URICO, CREA, URINA, COLES, HDL, LDL, VLDL, GLICO				
31/01/2025	0163347	CAMILA FRANCISCO PENIDES	11/08/1988	9
TGO, TGP, TRI, UREIA, HEMO, TSH, CREA, URINA, COLES, HDL, LDL, VLDL, GLICO				
31/01/2025	0163348	DIVA MEDEIROS EUGENIO	15/07/1965	9
TGP, UREIA, HEMO, CA, CREA, TGO, TRI, URINA, COLES, HDL, LDL, VLDL, GLICO				
31/01/2025	0163349	MARY KEITE LIMA DOS PASSOS FELICIANO	02/04/2004	9
B12, VITAD, HEMO, HIVA, CITGG, CITM, TOXG, TOXM, RUIGG, RUIGM, HBSAG, ANTIS, T4L, HCV, TSH VDRL, URINA, UROC, ANT11, GLICO, PPF, CURV6				
31/01/2025	0163350	JOSE DIONIZIO SILVA	09/10/1957	9
GLICO, HBGLI, COLES, HDL, LDL, VLDL, TRI, URICO, TSH, T3, T4				
31/01/2025	0163351	VERONICA ZACHARIAS DA SILVA	10/02/1987	9
TGP, UREIA, HEMO, CREA, TGO, TRI, URINA, COLES, HDL, LDL, VLDL, GLICO				
31/01/2025	0163352	RITA TAVARES	06/04/1974	9
GLICO, FERRI, HBGLI, MG, TRI, B12, VITAD, PTH, TIRE, T3, ZIN, TSH, T4L, COLES, HDL LDL, VLDL, TPO				
31/01/2025	0163353	VANESSA GOMES DA CUNHA	03/07/1990	9
TGP, UREIA, HEMO, TSH, T4L, URICO, CA, CREA, TGO, TRI, URINA, COLES, HDL, LDL, VLDL GLICO				
31/01/2025	0163354	VALDENIR DA SILVA	29/03/1979	9
HBGLI, TGP, UREIA, HEMO, URICO, CA, CREA, TGO, TRI, URINA, COLES, HDL, LDL, VLDL, GLICO				

Pacientes por Data

LABORMED SERVICOS EM SAUDE LTDA

Convenio :

Periodo de 01-01-2025 a 31-01-2025

Data	Codigo	Paciente	Dt.Nasc	Convenio
31/01/2025	0163355	ANTONIA FRANCISCA DE SOUSA VIANA	13/12/1965	9
HEMO, ESTRA, FSH, LH, TSH, T4L, CA, TRI, URINA, COLES, HDL, LDL, VLDL, GLICO				
31/01/2025	0163356	ROSELI SUAVE DO PRADO	12/12/1959	9
TGP, UREIA, HEMO, URICO, CA, CREA, TGO, TRI, URINA, LATEX, FAN, COLES, HDL, LDL, VLDL GLICO				
24/01/2025	0163357	RODRIGO APOLINARIO DA SILVA	09/05/1989	9
HBGLI, TGO, TGP, TRI, UREIA, HEMO, URICO, CREA, URINA, COLES, HDL, LDL, VLDL, GLICO				
29/01/2025	0163413	MARIANNA GIULIA MOREIRA LIMA	28/08/2003	14
HEMO, COLES, HDL, LDL, VLDL, TGO, TGP, HBGLI, TRI, TSH, T4L, URINA				
29/01/2025	0163414	AGUINALDO JOSE NUNES	28/01/1966	14
HEMO, URICO, AMILA, BILI, COLES, HDL, LDL, VLDL, CPK, CREA, FAL, CA, GAMGT, GLICO, HBGLI MG, FOLIC, PROLA, K, PSA, NA, T4L, TGO, B12, TRANS, TGP, TRI, TSH, UREIA, URINA VITAD, FE				
29/01/2025	0163415	ALEXANDRA RODRIGUES DE SOUZA	18/12/1987	14
HEMO, COLES, HDL, LDL, VLDL, CREA, FAL, GAMGT, GLICO, PCRT, NA, T4L, TGO, B12, TRI TSH, TGP, UREIA, VITAD				
29/01/2025	0163416	FABIANA ROSA DE ALMEIDA	13/07/1984	14
HEMO, COLES, HDL, LDL, VLDL, GLICO, HBGLI, TRI				
29/01/2025	0163417	CARLEAL MARCELINO DA SILVA	23/01/1982	14
HEMO, COLES, HDL, LDL, VLDL, GLICO, TRI				
29/01/2025	0163418	MOISES MARTINS DOS SANTOS	12/01/1960	14
HEMO, CPK, CREA, FAL, GAMGT, GLICO, HBGLI, K, NA, T4L, TGO, B12, TGP, TRI, TSH UREIA				
29/01/2025	0163422	ANDRE DE JESUS FERREIRA	21/10/2006	14
HEMO, URICO, AMILA, BILI, COLES, HDL, LDL, VLDL, CPK, CREA, FAL, B12, TESTO, TESTL, GAMGT GLICO, HBGLI, PCRT, ANTIS, HCV, FE, PROLA, K, HBSAG, NA, T4L, TGO, FERRI, TGP, TRI TSH, UREIA, URINA, VDRL, VITAD, CA, VAL				
29/01/2025	0163423	CARINA E. DA SILVA CUPERTINO AMORIM	08/04/1979	14
HEMO, URICO, AMILA, BILI, COLES, HDL, LDL, VLDL, CPK, CREA, FAL, VAL, B12, GAMGT, GLICO HBGLI, PCRT, HIV, ANTIS, FE, PROLA, HCV, K, NA, T3, T4L, TGO, FERRI, TGP, TRI TSH, UREIA, URINA, VDRL, VITAD, CA				
22/01/2025	0163424	MARTINS APARECIDO ZANETTE	12/01/1962	14
HEMO, TGO, TGP, UREIA, CREA, NA, K, MG, FE, FERRI, COLES, HDL, LDL, VLDL, TRI VITAD, B12, GLICO, HBGLI, FAL				

Pacientes por Data

LABORMED SERVICOS EM SAUDE LTDA

Convenio :

Periodo de 01-01-2025 a 31-01-2025

Data	Codigo	Paciente	Dt.Nasc	Convenio
22/01/2025	0163425	ADEMIR VIEIRA VILAR	14/10/1958	14
VAL				
22/01/2025	0163426	WALDIR RODRIGUES DE CARVALHO	14/11/1968	14
COLES, HDL, LDL, VLDL, TRI, CREA, LII, GAMGT, GLICO, HBGLI, HEMO, VAL, K, NA, T4L TGO, B12, TGP, TSH, UREIA, URINA, VITAD				
22/01/2025	0163427	CAROLINA TEREHOFF MERINO	10/03/1987	14
TSH, T4L, LII, VAL				
22/01/2025	0163428	JANETE ALVES DA SILVA	02/10/1975	14
GLICO, HEMO, COLES, HDL, LDL, VLDL, TRI				
22/01/2025	0163429	JOSE PEREIRA DOS SANTOS	19/02/1953	14
URICO, AMILA, BILI, COLES, HDL, LDL, VLDL, TRI, CPK, CREA, FAL, CA, GAMGT, GLICO, HBGLI HEMO, PCRT, MG, FOLIC, PROLA, K, PSA, NA, T4L, TGO, B12, TGP, TSH, UREIA, URINA VITAD, FE				
22/01/2025	0163430	ANTONIO CARLOS ARAUJO DE OLIVEIRA	20/09/1966	14
URICO, AMILA, COLES, HDL, LDL, VLDL, TRI, BILI, CPK, CREA, FAL, CA, PPF, GAMGT, GLICO HBGLI, HEMO, PCRT, PROLA, OCUL, K, PSA, NA, T4L, TGO, B12, CA, TGP, TSH, UREIA URINA, VITAD, FE, FERRI				
22/01/2025	0163431	MAURICEIA DA SILVA XAVIER PEREIRA	28/04/1966	14
TGO, TGP, TRI, UREIA, HEMO, CREA, URINA, COLES, HDL, LDL, VLDL, GLICO, HBGLI				
22/01/2025	0163432	SANDRA DE OLIVEIRA	24/12/1974	14
COLES, HDL, LDL, VLDL, TRI, CPK, CREA, CA, PPF, GAMGT, GLICO, HBGLI, HEMO, PCRT, PROLA OCUL, K, NA, INSUL, T4L, TGO, B12, CA, TGP, TSH, UREIA, URINA, VITAD, FE, FERRI				
22/01/2025	0163433	EDIVALDO PEREIRA DA SILVA	26/05/1951	14
CREA, GLICO, HEMO, PCRT, K, NA, UREIA, UROC, ANT11				
16/01/2025	0163441	VANESSA TALITA MELLO SILVA	24/12/1987	20
ANATB				
16/01/2025	0163442	VALERIA DOS SANTOS MOREIRA	03/07/1988	20
ANATB				
16/01/2025	0163443	OTACILIO GOMES DA SILVA	08/04/1954	20
ANATB				
16/01/2025	0163444	MARIA JOSE DE LIMA SILVA	03/08/1955	20
ANATB				

Pacientes por Data

LABORMED SERVICOS EM SAUDE LTDA

Convenio :

Periodo de 01-01-2025 a 31-01-2025

Data	Codigo	Paciente	Dt.Nasc	Convenio
16/01/2025	0163445	ZELIA AGUIAR ANDRETTA	01/01/1953	20
ANATB				
16/01/2025	0163446	EDSON MOTA	23/04/1952	20
ANATB				
16/01/2025	0163447	MUTSO SONODA CHUMAN	28/07/1931	20
ANATB				
16/01/2025	0163448	SIDNEY MOREIRA DOS SANTOS	31/10/1970	20
ANATB				
16/01/2025	0163449	FLAYRA BEATRIZ DA SILVA FEITOSA	21/02/2006	8
HEMO				
16/01/2025	0163450	AURENITA VIEIRA SZKLAR	01/07/1949	20
ANATB				
16/01/2025	0163451	NAILZA LOPES DE BARROS	18/01/1957	20
ANATB				
16/01/2025	0163452	MIRIAN LUCAS DE PAULA	18/01/1957	20
ANATB				
17/01/2025	0163453	NEUSA LOPES DOS SANTOS	23/07/1956	20
ANATB				
17/01/2025	0163454	SERGIO PEDROSO	26/08/1945	20
ANATB				
17/01/2025	0163455	JESSICA SAMORA PINTO	19/07/1997	20
ANATB				
20/01/2025	0163457	ISOLINA DE FREITAS SILVA	05/04/1934	7
UREIA, CREA, TSH, URINA, OCUL, HEMO, GLICO, HBGLI, COLES, HDL, LDL, VLDL, TRI, TGO, TGP				
GAMGT				
20/01/2025	0163458	MARIA BEATRIZ CLEMENTINO DOS SANTOS	14/06/2004	1
HEMO				
20/01/2025	0163459	JOSE DIAS GALDINO	14/03/1941	1
HEMO, VHS, UREIA, CREA, NA, K, MG, URINA				

Pacientes por Data

LABORMED SERVICOS EM SAUDE LTDA

Convenio :

Periodo de 01-01-2025 a 31-01-2025

Data	Codigo	Paciente	Dt.Nasc	Convenio
20/01/2025	0163460	BENEDITA DOS SANTOS GODOY	14/03/1943	1
HEMO, UREIA, CREA, URINA				
20/01/2025	0163461	FRANCISCO DE ARAUJO SILVA	26/12/1954	1
HEMO, TGO, TGP				
20/01/2025	0163462	ROBSON FERREIRA	29/12/1968	1
HEMO, UREIA, CREA, NA, K, MG, URINA				
20/01/2025	0163463	DIEGO FELIPE DE JESUS OLIVEIRA	17/06/1996	1
URINA				
20/01/2025	0163464	PATRICIA FREITAS DA SILVA	31/10/2025	1
URINA				
20/01/2025	0163465	ROSEMARY DA SILVA SANTOS MARINHO	27/07/1968	1
HEMO, PCRT, URINA, UREIA, CREA				
20/01/2025	0163466	MARIA DE LOURDES DE OLIVEIRA	14/06/1954	1
HEMO, UREIA, CREA, GLICO, NA, K, CA, URINA, PCRT				
20/01/2025	0163467	WILSON ROBERTO GIOVANELLI	04/09/1973	1
HEMO, UREIA, CREA, TGO, TGP, GAMGT, AMILA, BILI				
20/01/2025	0163468	CLAUDIO RODRIGUES DA SILVA	10/01/1982	1
HEMO				
31/01/2025	0163546	EDENIR MARIA B. DE ARAUJO	18/05/1971	3
HEMO, LH, FSH, ESTRA, GLICO				
31/01/2025	0163547	VANESSA DE LIMA CARVALHO	17/07/1995	3
HEMO, ABO, RH, GLICO, TOXG, TOXM, RUIGG, RUIGM, HIV, VDRL, HBSAG, ANTIS, URINA, PPF, HCV				
31/01/2025	0163548	ARIELE FAGUNDES DA SILVA	02/02/2012	3
VITAD, COLES, HDL, LDL, VLDL, TRI, GLICO, HBGLI, TSH, INSUL				
25/01/2025	0163789	JOSE LUIZ ROSA	26/10/1959	1
TROPQ, CPK, CKMB				
28/01/2025	0163790	DIVINO ANTONIO DE PADUA	27/12/1966	1
URINA				
28/01/2025	0163791	REGINA MARQUES FERREIRA	18/06/1953	1
URINA				

Pacientes por Data

LABORMED SERVICOS EM SAUDE LTDA

Convenio :

Periodo de 01-01-2025 a 31-01-2025

Data	Codigo	Paciente	Dt.Nasc	Convenio
28/01/2025	0163792	ISOMAR LOPES DA SILVA	26/01/1940	1
HEMO, AMILA, URICO, NA, K, UREIA, CREA, TGO, TGP, URINA				
28/01/2025	0163793	JOSE VIEIRA DA SILVA	16/04/1951	1
HEMO, AMILA, URICO, NA, K, UREIA, CREA, TGO, TGP, FAL, GAMGT, URINA				
28/01/2025	0163794	KAROLINE AMORIM RODRIGUES	30/10/1993	1
URINA				
28/01/2025	0163795	JONATHAN DAVID ZANETTI	21/10/1990	1
HEMO, AMILA, URICO, NA, K, UREIA, CREA, TGO, TGP, FAL, GAMGT, URINA				
28/01/2025	0163796	ELIANE APARECIDA	27/05/1976	1
HEMO, TP, TTPA, AMILA, URICO, TGO, TGP, UREIA, CREA, NA, K				
28/01/2025	0163797	LAURICEIA CONCEICAO DE OLIVEIRA	08/07/1979	1
HEMO, TROPO, CPK, CKMB, DHL, UREIA, CREA, NA, K, TP, TTPA, URINA				
28/01/2025	0163798	PAMELA MENDES DA SILVA	12/03/1998	1
URINA, UREIA, CREA				
28/01/2025	0163799	EVA MARQUES DA SILVA	12/03/1944	1
DIMD				
28/01/2025	0163800	EVA MARQUES DA SILVA	12/03/1944	1
HEMO, AMILA, TGO, TGP, UREIA, CREA, NA, K				
28/01/2025	0163801	CARLA TOLEDO DE CARVALHO	19/07/1974	1
HEMO				
28/01/2025	0163802	MARIA ZENAIDE BARBOSA	27/04/1949	1
HEMO, DIMD, TGO, TGP, UREIA, CREA, NA, K				
28/01/2025	0163803	BARBARA DOMINGOS FRANCA	25/08/1970	1
URINA				
27/01/2025	0163804	FABIO DE CAMPOS	06/12/1955	1
HEMO, GLICO, UREIA, CREA, URINA				
27/01/2025	0163805	ELAINE CRISTINA BARBOSA	10/11/1981	1
URINA				
27/01/2025	0163806	WELLINGTON DOS SANTOS	22/04/1983	1
HEMO, GLICO, UREIA, CREA, URINA				

Pacientes por Data

LABORMED SERVICOS EM SAUDE LTDA

Convenio :

Periodo de 01-01-2025 a 31-01-2025

Data	Codigo	Paciente	Dt.Nasc	Convenio
27/01/2025	0163807	DAIANE SANTIAGO FERNANDES	06/06/1990	1
HEMO, AMILA, GLICO, TGO, TGP, UREIA, CREA, URINA				
27/01/2025	0163808	THIAGO WESLEY FERREIRA	16/03/1985	1
HEMO, CPK, UREIA, CREA, URINA				
27/01/2025	0163809	TAKESHI SEINO	30/04/1934	1
HEMO, TP, TTPA, GLICO, MG, BILI, FAL, AMILA, TGO, TGP, GAMGT, UREIA, CREA, NA, K URINA				
27/01/2025	0163810	CARLOS AUGUSTO DA SILVA	17/11/1990	1
HEMO, AMILA, TGO, TGP, UREIA, CREA, NA, K, URINA				
27/01/2025	0163811	KETHLEEN DA SILVA MENDES	06/02/1994	1
URINA				
27/01/2025	0163812	JULIENNE MAYUME BARBOSA	10/03/2004	1
HEMO, UREIA, CREA, NA, K				
27/01/2025	0163813	PEDRO RIBEIRO DA SILVA	06/09/1957	1
HEMO, GLICO, UREIA, CREA, NA, K, TGO, TGP, ALBUM, URINA				
27/01/2025	0163814	NORMA PEREIRA LIMA DE FREITAS	04/01/1959	1
HEMO, UREIA, CREA, NA, K				
27/01/2025	0163815	VICTOR RODRIGUES DE OLIVEIRA	09/03/1983	1
URINA				
27/01/2025	0163816	CARLOS ALEXANDRE JESUS DA SILVA	19/11/1993	1
HEMO, UREIA, CREA, URINA				
27/01/2025	0163817	CAIQUE OLIVEIRA JUNIOR NUNES	11/04/1994	1
HEMO, UREIA, CREA, NA, K				
27/01/2025	0163818	ANDRESSA ALVES DOS SANTOS	20/09/1994	1
URINA				
27/01/2025	0163819	JAQUELINE RIBEIRO GALVEZ	01/03/1994	1
URINA				
27/01/2025	0163820	ISABELA MARQUES FERREIRA	06/11/2009	1
HEMO, UREIA, CREA, NA, K				

Pacientes por Data

LABORMED SERVICOS EM SAUDE LTDA

Convenio :

Periodo de 01-01-2025 a 31-01-2025

Data	Codigo	Paciente	Dt.Nasc	Convenio
27/01/2025	0163821	ANA PAULA N DO NASCIMENTO	26/01/1983	1
HEMO, GLICO, UREIA, CREA, URINA				
27/01/2025	0163822	SIMONY TAVARES DE FREITAS	17/08/1985	1
HEMO, URINA				
27/01/2025	0163823	RAFAEL AUGUSTO DOS SANTOS SAMPAIO	27/02/1987	1
HEMO, UREIA, CREA, URINA				
27/01/2025	0163824	MARCO AURELIO DE OLIVEIRA	06/06/1972	1
URINA				
27/01/2025	0163825	PAULA FERNANDA GOMES CARMO	01/07/1986	1
HEMO, UREIA, CREA, URINA				
27/01/2025	0163826	RENATO NOBUO P KATO	07/08/1985	1
HEMO, TGO, TGP, UREIA, CREA, NA, K				
27/01/2025	0163827	DALVA BARBOSA DOS SANTOS	07/01/1949	1
HEMO, TGO, TGP, UREIA, CREA, NA, K				
27/01/2025	0163828	NAYARA DELGADO GRACIOLI	23/01/1980	1
URINA				
27/01/2025	0163829	ZIRLILTON SANTOS DE MORAES	17/06/1972	1
HEMO, CREA, TGO, TGP, AMILA, TROPO, CPK, CKMB				
27/01/2025	0163830	LUZIA LEANDRO GARCIA	15/08/1943	1
HEMO, TP, TTPA, TROPO, CPK, CKMB, AMILA, FAL, TGO, TGP, GAMGT, BILI, MG, UREIA, CREA NA, K, URINA, GLICO				
27/01/2025	0163831	JOSSILMA NOGUEIRA DO AMARAL	13/11/1980	1
HEMO, UREIA, CREA, TGO, TGP, AMILA, URINA				
27/01/2025	0163832	TEREZINHA DE ARAUJO	26/01/1952	1
HEMO, UREIA, CREA, TGO, TGP, AMILA, URINA, NA, K				
27/01/2025	0163833	BIANCA APARECIDA COSTA DE SOUZA	07/10/2003	1
URINA				
27/01/2025	0163834	VILSON VITOR DA SILVA	10/11/1964	1
HEMO				

Pacientes por Data

LABORMED SERVICOS EM SAUDE LTDA

Convenio :

Periodo de 01-01-2025 a 31-01-2025

Data	Codigo	Paciente	Dt.Nasc	Convenio
27/01/2025	0163835	DIEGO FELIPE DE JESUS OLIVEIRA	17/06/1996	1
URINA				
27/01/2025	0163836	NAIR PEDRO CLAUDIANO DA SILVA	22/11/1959	1
HEMO, GLICO, UREIA, CREA, NA, K, TGO, TGP, FAL, GAMGT, BILI, AMILA, CPK, CKMB, TROPO TP, TTPA, DIMD, URINA				
27/01/2025	0163837	JENNIFER DE SOUZA PRUDENCIO	31/10/1997	1
HEMO, URINA				
27/01/2025	0163838	LUCIA APARECIDA M.MORAES	29/10/1957	1
HEMO, UREIA, CREA, NA, K, URINA				
27/01/2025	0163839	ALINE CRISTINA	18/07/1985	1
URINA				
27/01/2025	0163840	DENIS HENRIQUE DA SILVA	30/04/1995	1
URINA				
27/01/2025	0163841	VINICIUS JESUS SOUZA	25/07/2000	1
HEMO, AMILA				
27/01/2025	0163842	SAMANTHA DANIELLE G.DE SOUZA	14/11/2008	1
HEMO, UREIA, CREA, URINA				
27/01/2025	0163843	ANA DOS SANTOS	06/08/1947	1
HEMO, UREIA, CREA, NA, K, GASO				
27/01/2025	0163844	AMANDA GARCIA GONCALVES	21/11/1995	1
HEMO, UREIA, CREA, NA, K				
27/01/2025	0163847	MURILO ROSA DE OLIVEIRA	02/05/1943	1
UREIA, CREA, URINA				
27/01/2025	0163848	HELENA FRANCISCA DE JESUS	24/12/1958	1
HEMO, TGO, TGP, GAMGT, AMILA, UREIA, CREA, NA, K, URINA				
27/01/2025	0163849	EMYLLE M.R SILVA CARVALHO	13/10/1993	1
URINA				
27/01/2025	0163850	ISIS RODRIGUES DE BARROS	02/12/2006	1
HEMO				

Pacientes por Data

LABORMED SERVICOS EM SAUDE LTDA

Convenio :

Periodo de 01-01-2025 a 31-01-2025

Data	Codigo	Paciente	Dt.Nasc	Convenio
27/01/2025	0163851	HELENA MARILIA DE SOUZA	08/11/1958	1
URINA				
27/01/2025	0163852	ELIZABETH MACHADO GILARDI CUSTODIO	11/11/1970	1
URINA				
27/01/2025	0163853	STEPHANY R.C.GOMES	15/02/1987	1
HEMO, URINA				
27/01/2025	0163854	SILVIA CRISTINA FERREIRA ROCHA DE SOUZA	26/07/1976	1
URINA				
27/01/2025	0163855	GERALDO HERCULANO FILHO	16/10/1958	1
HEMO, AMILA				
27/01/2025	0163856	MILTON MOREIRA DA SILVA	02/09/1950	1
HEMO, UREIA, CREA, NA, K, URINA				
27/01/2025	0163857	MARIA PEREIRA DA SILVA	27/09/1934	1
HEMO, UREIA, CREA, NA, K, TGO, TGP, FAL, GAMGT, MG, AMILA, BILI, TP, TTPA, URINA				
27/01/2025	0163859	ANDREIA MARIA PEREIRA	20/01/1975	1
HEMO, GLICO, UREIA, CREA, TGO, TGP, FAL, GAMGT, NA, K, MG, URINA				
27/01/2025	0163860	MARIA ALTINA DOS SANTOS	07/03/1939	1
HEMO, GLICO, UREIA, CREA, NA, K, TGO, TGP, FAL, GAMGT, BILI, AMILA, GASO, TP, TTPA URINA				
27/01/2025	0163861	JOAO G.JOSE V.DURAO	10/01/1980	1
HEMO, UREIA, CREA, TGO, TGP, AMILA, URINA				
27/01/2025	0163862	MARIA AUSENIR BEZERRA PAES	04/02/1964	1
HEMO, DIMD				
27/01/2025	0163863	MARIA ZENEIDE BARBOSA AMORIM	27/04/1949	1
HEMO, GLICO, UREIA, CREA, PCRT, TGO, TGP, FAL, GAMGT, AMILA, BILI, NA, K, MG, TP TTPA, CPK, CKMB, TROPO, GASO, URINA				
27/01/2025	0163864	MARIA VITORIA DE CARVALHO	29/09/2003	1
URINA				
27/01/2025	0163865	CARLOS HENRIQUE DE LIMA	29/08/1999	1
HEMO				

Pacientes por Data

LABORMED SERVICOS EM SAUDE LTDA

Convenio :

Periodo de 01-01-2025 a 31-01-2025

Data	Codigo	Paciente	Dt.Nasc	Convenio
27/01/2025	0163866	LUZIA APARECIDA VICTORINO	01/01/1960	1
HEMO, GLICO, UREIA, CREA, TGO, TGP, FAL, GAMGT, AMILA, BILI, NA, K, MG, URINA				
27/01/2025	0163867	VITORIA MONTEIRO DA SILVA	05/07/2002	1
URINA				
27/01/2025	0163868	CINAIDE FRANCISCO	02/03/1961	1
HEMO, GLICO, UREIA, CREA				
27/01/2025	0163869	LUCAS SOUZA DA NROCHA GOMES	04/01/2009	1
URINA				
27/01/2025	0163870	LUIZ HENRIQUE D SILVA	13/02/1952	1
URINA				
27/01/2025	0163871	AMANDA DANIELA GONCALVES	08/05/2004	1
URINA				
27/01/2025	0163872	JOSE CARLOS OLIVEIRA	11/08/1993	1
URINA				
27/01/2025	0163873	PEDRO RIBEIRO DA SILVA	06/09/1957	1
HEMO, GLICO, UREIA, CREA, PCRT, TGO, TGP, FAL, GAMGT, AMILA, BILI, NA, K, TP, TTPA URINA				
27/01/2025	0163874	KEILA CRISTINA DA C. PINTO	20/10/1983	1
URINA				
27/01/2025	0163875	MAURICIO NASCIMENTO DE SOUZA	09/12/1991	1
URINA				
27/01/2025	0163876	ELAINE BARBOSA DA SILVA	08/09/1987	1
URINA				
27/01/2025	0163877	LUIZ FERREIRA DA SILVA	12/04/1962	1
HEMO, NA, UREIA, CREA, K, CPK, CKMB, TROPO				
27/01/2025	0163878	GABRIELA PEREIRA CARDOSOS	16/08/1995	1
HEMO, URINA				
27/01/2025	0163879	ISRAEL RAMOS DE SOUZA	10/07/1954	1
URINA				

Pacientes por Data

LABORMED SERVICOS EM SAUDE LTDA

Convenio :

Periodo de 01-01-2025 a 31-01-2025

Data	Codigo	Paciente	Dt.Nasc	Convenio
27/01/2025	0163880	CLAUDIVAN DO NASCIMENTO FREITAS	09/11/1984	1
URINA				
27/01/2025	0163881	LOURDES DA CRUZ SANTOS	12/06/1945	1
TGO, TGP, H MO, PCRT, GAMGT, AMILA, UREIA, CREA, NA, K, URINA				
27/01/2025	0163882	MURILO ROSA DE OLIVEIRA	02/05/1943	1
URINA				
27/01/2025	0163883	MARCO ANTONIO DA CRUZ COELHO	18/03/1965	1
HEMO, TP, TTPA				
27/01/2025	0163884	KATIA CRISTINA CLARO LUIZ	19/05/1994	1
URINA				
26/01/2025	0163885	KLEBER PIRES DA SILVA	29/03/1978	1
HEMO, UREIA, CREA, TGO, TGP, GAMGT				
27/01/2025	0163886	ILMA SOARES DE SOUZA	08/07/1970	1
URINA				
26/01/2025	0163887	FELIPE DE JESUS	27/01/1998	1
HEMO, UREIA, CREA, NA, K, URINA				
26/01/2025	0163888	ALVARO PINHEIRO DO NASCIMENTO	31/10/1941	1
HEMO, UREIA, CREA, TP, TTPA				
26/01/2025	0163889	ROSALINO BISPO SOARES	05/06/1941	1
HEMO, URINA				
26/01/2025	0163890	WENDER DE SOUZA SILVA	04/08/1977	1
HEMO, TGO, TGP, GAMGT, FAL, AMILA, BILI				
26/01/2025	0163891	KALLINE MOURA SILVA	05/05/1996	1
HEMO, TGO, TGP				
26/01/2025	0163892	JOSEFA MARIA DE OLIVEIRA	09/02/1989	1
HEMO, UREIA, CREA, URINA				
26/01/2025	0163893	ANTONIO HERRERA DA SILVA	03/09/1937	1
HEMO, UREIA, CREA, NA, K, URINA				
26/01/2025	0163894	KARINE DE JESUS MAORETTI PEREIRA	14/01/2005	1
HEMO, TGO, TGP, UREIA, CREA, NA, K, URINA				

Pacientes por Data

LABORMED SERVICOS EM SAUDE LTDA

Convenio :

Periodo de 01-01-2025 a 31-01-2025

Data	Codigo	Paciente	Dt.Nasc	Convenio
26/01/2025	0163895	POLLYANA ROMANINI	07/11/2005	1
HEMO, TGO, TGP				
26/01/2025	0163896	GABRIEL DOS SANTOS INACIO	14/05/2007	1
HEMO, UREIA, CREA, NA, K, MG				
26/01/2025	0163897	ODAIR PAULO CORREA	27/09/1956	1
URINA				
26/01/2025	0163898	MARIA DO CARMO DE FARIA	09/07/1966	1
HEMO, UREIA, CREA, TGO, TGP, URINA				
27/01/2025	0163899	CICERA FRANCISCA CARVALHO	23/05/1951	1
URINA				
26/01/2025	0163900	MARIA PERPETUA COSTA DE OLIVEIRA	17/06/1937	1
HEMO, URINA				
26/01/2025	0163901	DOMINGOS R. SOARES TRINDADE	19/04/1981	1
URINA				
26/01/2025	0163902	ALCIDES FRACASSO	07/10/1949	1
HEMO, UREIA, CREA, NA, K, TGO, TGP, URINA				
26/01/2025	0163903	FABIANA BARBARA	05/04/1976	1
HEMO				
26/01/2025	0163904	LARISSA SANTOS DA SILVA	04/12/1995	1
HEMO, UREIA, CREA				
26/01/2025	0163905	NEUSA LAVERSANI DE CARVALHO	02/07/1948	1
HEMO, UREIA, CREA, CPK, CKMB, TROPO				
26/01/2025	0163906	HEITOR MELO MACEDO PINTO	12/09/2012	1
HEMO, TGO, TGP, GAMGT				
26/01/2025	0163907	MARIA DE FATIMA DA SILVA RODRIGUES	26/06/1958	1
URINA				
25/01/2025	0163908	ADILSON MANOEL TAVARES	02/08/1959	1
URINA				
25/01/2025	0163909	JOSE LUIZ ROSA	16/10/1950	1
CPK, CKMB, TROPO				

Pacientes por Data

LABORMED SERVICOS EM SAUDE LTDA

Convenio :

Periodo de 01-01-2025 a 31-01-2025

Data	Codigo	Paciente	Dt.Nasc	Convenio
25/01/2025	0163910	EDILSON AFONSO DE CARVALHO	11/05/1948	1
URINA				
25/01/2025	0163911	ATHILA G. DA ROCHA	14/02/1987	1
URINA				
25/01/2025	0163912	ANELITA OLIVEIRA DA SILVA	11/05/1963	1
HEMO, TGO, TGP, URINA				
25/01/2025	0163913	LUIZ JERONIMO S. OLIVEIRA	23/05/1995	1
HEMO, UREIA, CREA, NA, K, TGO, TGP, URINA				
25/01/2025	0163914	JOSE LUIZ ROSA	16/10/1959	1
HEMO, UREIA, CREA, CPK, CKMB, TROPO				
25/01/2025	0163915	ROSELI DO CARMO H. BUGELLI	26/04/1960	1
HEMO, UREIA, CREA				
25/01/2025	0163916	FRANCISCO DE ARAUJO SILVA	26/12/1954	1
HEMO, TGO, TGP				
25/01/2025	0163917	JOSE A. DOS SANTOS	09/10/1969	1
HEMO, UREIA, CREA, NA, K				
25/01/2025	0163918	ROSIMEIRE FERREIRA	01/05/1977	1
HEMO, NA, URINA, K				
25/01/2025	0163919	MARCELO LUIZ DO CARMO	02/02/1982	1
HEMO, UREIA, CREA, NA, K, GLICO, URICO				
25/01/2025	0163920	LAUDOMIRO BARBOSA DE SOUZA	20/01/1952	1
HEMO, UREIA, CREA, NA, K, CPK, CKMB, GLICO, TROPO				
25/01/2025	0163921	RAIMUNDO DE MELO	08/03/1960	1
HEMO, UREIA, CREA, NA, K, TP, TTPA				
25/01/2025	0163922	ANDREIA LAIS DA SILVA	16/01/1999	1
HEMO, NA, URINA, K				
25/01/2025	0163923	ADILSON NUNES	15/08/1957	1
HEMO, UREIA, CREA, URINA				
25/01/2025	0163924	IRENE LIMA FERREIRA	14/02/1955	1
HEMO, NA, K				

Pacientes por Data

LABORMED SERVICOS EM SAUDE LTDA

Convenio :

Periodo de 01-01-2025 a 31-01-2025

Data	Codigo	Paciente	Dt.Nasc	Convenio
25/01/2025	0163925	PEDRO CONSTANTINO RIBEIRO	11/03/1956	1
HEMO, UREIA, CREA, NA, K, GLICO, TROPO, URINA				
25/01/2025	0163926	DORIVAL NICOLAU SOARES	09/04/1954	1
HEMO, UREIA, CREA, NA, K, URINA				
25/01/2025	0163927	WILIANS SILVESTRE DA SILVA	25/03/1983	1
HEMO, URINA				
25/01/2025	0163928	EUNICE MARIA DE A. SILVA	24/07/1958	1
HEMO, UREIA, CREA, URINA				
25/01/2025	0163929	FERNANDO VIEIRA ALVES	04/11/1995	1
HEMO, URINA				
25/01/2025	0163930	ANTONIO CARLOS DA SILVA	06/03/1955	1
HEMO, UREIA, CREA, NA, K, URINA				
25/01/2025	0163931	SANDRA DE LIMA	24/09/1977	1
HEMO, UREIA, CREA, NA, K, TGO, TGP, URINA				
25/01/2025	0163932	ILDA BARBOSA	03/04/1961	1
URINA				
25/01/2025	0163933	GILZA FERREIRA DA SILVA	27/10/1963	1
BILI, FAL				
25/01/2025	0163934	SHEILA CRISTINA DA SILVA RIBEIRO	05/01/1986	1
HEMO, UREIA, CREA, TGO, TGP, AMILA				
25/01/2025	0163935	MAXIMIANO DA FONSECA	09/04/1948	1
URINA				
25/01/2025	0163936	IRIS DE OLIVEIRA ALVES PEREIRA	29/12/2001	1
URINA				
25/01/2025	0163937	ISMAEL LIMA GUIMARAES ALVARES	19/09/1983	1
HEMO, UREIA, CREA, NA, K, TGO, TGP, AMILA, URINA				
25/01/2025	0163938	WELISON VIEIRA DA SILVA	25/08/1971	1
URINA				
25/01/2025	0163939	DENISE OLIVEIRA ANDRADE	20/08/1960	1
HEMO, UREIA, CREA, URINA				

Pacientes por Data

LABORMED SERVICOS EM SAUDE LTDA

Convenio :

Periodo de 01-01-2025 a 31-01-2025

Data	Codigo	Paciente	Dt.Nasc	Convenio
25/01/2025	0163940	VERA LUCIA RIBEIRO	04/07/1956	1
HEMO, UREIA, CREA, NA, K, TGO, TGP, GAMGT, AMILA, URINA				
25/01/2025	0163941	MARIA RAIMUNDA DOS SANTOS SILVA	10/10/1960	1
URINA				
25/01/2025	0163942	GILDA PEREIRA	26/05/1957	1
URINA				
25/01/2025	0163943	GILZA FERREIRA DA SILVA	27/10/1963	1
HEMO, AMILA, TGO, TGP, GAMGT				
25/01/2025	0163944	KELLY CRISTINA VITORINO	09/12/1997	1
HEMO, TGO, TGP, GAMGT, UREIA, CREA, AMILA, URINA				
25/01/2025	0163945	JENNYFER RIBEIRO DA SILVA	13/01/2006	1
HEMO, TGO, TGP, GAMGT, AMILA, UREIA, CREA				
25/01/2025	0163946	ALEX ROCHA RIBEIRO	02/10/1990	1
HEMO, URINA, UREIA, CREA				
25/01/2025	0163947	ERNANI ELI CORREA	14/03/1943	1
HEMO, UREIA, CREA, NA, K, GLICO, URINA				
25/01/2025	0163948	DIOGO TEIXEIRA DA SILVA	31/05/2003	1
HEMO				
25/01/2025	0163949	ELAINE PRISCILA DE JESUS DIAS	04/10/1988	1
HEMO, UREIA, CREA, URINA				
24/01/2025	0163950	JHENIFER HENRIQUE DA SILVA	07/09/2007	1
URINA				
24/01/2025	0163951	GABRIELA DE DONA VIEIRA MIGUEL	03/04/1997	1
URINA				
24/01/2025	0163952	MARCELO APARECIDO PEREIRA	29/10/1990	1
HEMO, URINA				
25/01/2025	0163953	ANA PAULA RIPOLI	02/10/1978	1
URINA				
25/01/2025	0163954	FABIANA T. MONTEIRO DOS SANTOS	07/01/1993	1
HEMO, UREIA, CREA, NA, K				

Pacientes por Data

LABORMED SERVICOS EM SAUDE LTDA

Convenio :

Periodo de 01-01-2025 a 31-01-2025

Data	Codigo	Paciente	Dt.Nasc	Convenio
25/01/2025	0163955	THAIS LEME	05/09/1992	1
HEMO				
25/01/2025	0163956	BRUNA REGINA P. DO CARMO LIMA	24/09/1983	1
HEMO, GLICO UREIA, CREA, NA, K, URICO, TROPO, URINA				
25/01/2025	0163957	ELIZABETE NOVAES	02/05/1974	1
URINA				
25/01/2025	0163958	AROLDO FERRANTE	28/11/1956	1
HEMO, GLICO, URINA				
25/01/2025	0163959	GABRIEL NUNES BRITO DA CRUZ	01/12/2000	1
HEMO				
25/01/2025	0163960	JOAO MARCOS LIMA DOS SANTOS	09/09/2005	1
HEMO, UREIA, CREA, NA, K, GLICO				
25/01/2025	0163961	SHEILA CRISTINA DA SILVA	05/01/1986	1
URINA				
25/01/2025	0163962	GABRIEL MARIANO DE ALMEIDA	04/03/2010	1
HEMO, URINA				
25/01/2025	0163963	JOSE LUIZ ROSA	16/10/1959	1
TROPO, CPK, CKMB				
26/01/2025	0163964	BEATRIZ VITORIA CARVALHO	28/10/2006	1
URINA				
25/01/2025	0163965	JANDERSON VIEIRA DA SILVA	24/12/2003	1
HEMO, UREIA, CREA, NA, K, TGO, TGP, URINA				
26/01/2025	0163966	LOURIVAL DIAS DA SILVA	09/10/1968	1
HEMO, URINA				
26/01/2025	0163967	ADRIANO DE ALENCAR	12/07/1983	1
HEMO, UREIA, CREA, NA, K				
26/01/2025	0163968	EVELIN DA SILVA MONTEIRO	03/10/2013	1
HEMO, AMILA, URICO, NA, K, UREIA, CREA, TGO, TGP				
26/01/2025	0163969	BIANCA MOREIRA FRANCISCO	08/04/2006	1
HEMO, UREIA, CREA, NA, K, TGO, TGP, AMILA				

Pacientes por Data

LABORMED SERVICOS EM SAUDE LTDA

Convenio :

Periodo de 01-01-2025 a 31-01-2025

Data	Codigo	Paciente	Dt.Nasc	Convenio
26/01/2025	0163970	ALEXANDRO RIBEIRO SOUZA	01/01/1976	1
HEMO, UREIA, CREA, NA, K, URINA				
26/01/2025	0163971	FERNANDO ALEXANDRE DE OLIVEIRA ALVES	15/02/1990	1
HEMO, UREIA, CREA, NA, TGO, TGP, GAMGT, BILI, URINA, K				
26/01/2025	0163972	MARIA MARIANA SANTOS MAGALHAES	23/03/1997	1
HEMO, UREIA, CREA, NA, K, URINA				
24/01/2025	0163973	LUCIENE BRASIL RODRIGUES	17/03/1985	1
URINA				
26/01/2025	0163974	ROSANGEL SALVIANA	30/06/1981	1
HEMO, UREIA, CREA, NA, K				
26/01/2025	0163975	GUILHERME SOARES DOS SANTOS	09/11/2003	1
HEMO				
26/01/2025	0163976	DEGINALDO CORREIA DO NASCIMENTO	18/05/1973	1
HEMO				
26/01/2025	0163977	ROBERTA VALDEVINO DOS SANTOS	23/05/2004	1
URINA				
26/01/2025	0163978	FABIANA BARBARA	05/04/1976	1
URINA				
26/01/2025	0163979	WENDER DE SOUZA	04/08/1977	1
URINA				
26/01/2025	0163980	PAULO SERGIO RODRIGUES	13/07/1971	1
HEMO, UREIA, CREA, URICO, TGO, TGP, GLICO				
26/01/2025	0163981	MARGARIDA MARIA ARAUJO	21/11/1954	1
URINA				
26/01/2025	0163982	LUIZ CARLOS RODRIGUES	21/01/1952	1
HEMO, UREIA, CREA, NA, K, TGO, TGP				
26/01/2025	0163983	LEILA DE ALCANTARA BRAGA SOARES	27/09/1955	1
HEMO, UREIA, CREA, NA, K, GLICO, TROPO, URINA				
26/01/2025	0163984	PEDRO CONSTANTINO RIBEIRO	11/03/1956	1
CPK, CKMB, TROPO				

Pacientes por Data

LABORMED SERVICOS EM SAUDE LTDA

Convenio :

Periodo de 01-01-2025 a 31-01-2025

Data	Codigo	Paciente	Dt.Nasc	Convenio
26/01/2025	0163985	FRANCISCA RODRIGUES DUARTE	15/02/1970	1
HEMO, UREIA, CREA, TGO, TGP, URINA				
26/01/2025	0163986	THAIS DAMASCENO OLIVEIRA	27/06/1999	1
HEMO, UREIA, CREA, URINA				
26/01/2025	0163987	ANA PAULA DA SILVA	25/07/1977	1
URINA				
26/01/2025	0163988	JESSICA CLEMENTE ALBUQUERQUE	17/10/1997	1
HEMO, URINA, UREIA, CREA				
24/01/2025	0164751	CAMILLA MARINHO DE RAGO	03/02/1994	20
ANAT2				
24/01/2025	0164752	ALINE SANTANA RODRIGUES	09/02/1991	20
ANAT2				
24/01/2025	0164753	RENATA DOS SANTOS PINTO	28/02/1982	20
ANAT2				
24/01/2025	0164754	LARISSA ESTEFHANI SILVA DE ANDRADE	20/03/1996	20
ANAT2				
24/01/2025	0164755	ANA LUIZA SANTOS CONCEIÇAO	20/06/2005	20
ANATB				
24/01/2025	0164756	GIOVANNA DE SOUSA CORREA	28/03/2002	20
ANATB				
24/01/2025	0164757	KYARA FERNANDES ALMEIDA DOS SANTOS	08/04/2003	20
ANATB				
24/01/2025	0164758	MARIA DE FATIMA PORFIRIO	31/01/1991	20
ANAT2				
24/01/2025	0164759	FLAVIANE ALENCAR MOTA	04/05/1991	20
ANATB				
24/01/2025	0164760	VALERIA DOS SANTOS MOREIRA	03/07/1988	20
ANATB				
24/01/2025	0164761	SILVANA DE OLIVEIRA	04/04/1971	20
ANATB				

Pacientes por Data

LABORMED SERVICOS EM SAUDE LTDA

Convenio :

Periodo de 01-01-2025 a 31-01-2025

Data	Codigo	Paciente	Dt.Nasc	Convenio
24/01/2025	0164762	LILIBETH DEL CARMEN OLIVARES BLANCA	23/11/1981	20
ANATB				
24/01/2025	0164763	DALILA FERREIRA DA SILVA SALVO	14/11/1931	20
ANATB				
24/01/2025	0164764	GERALUCIA MARIA NUNES	15/06/1965	20
ANATB				
24/01/2025	0164765	BEATRIZ CORDEIRO BARBOSA	02/05/1992	20
ANATB				
24/01/2025	0164766	MATHEUS BARBOSA PEDREIRO	27/07/2009	20
ANATB				
24/01/2025	0164767	MARIA CRISTINA DO NASCIMENTO	06/09/1948	20
ANATB				
24/01/2025	0164768	ARMINDO BATISTA DOS SANTOS	16/07/1956	20
ANATB				
24/01/2025	0164769	GENIVALDO GOMES DA SILVA	30/06/1952	20
ANATB				
24/01/2025	0164770	THAMIRIS SILVA MARTINS LIRA	28/03/1992	20
ANATB				
30/01/2025	0165655	APARECIDA DE LOURDES CARNAVALLE	24/09/1962	20
ANATB				
30/01/2025	0165656	CAMILA FERREIRA DE LIMA	21/03/1998	20
ANATB				
30/01/2025	0165657	FABIANA DA SILVA MELO	22/03/1983	20
ANAT2				
30/01/2025	0165658	BRUNA CRISTINA DA SILVA SOUZA	23/03/1989	20
ANAT2				
30/01/2025	0165659	CRISTINA APARECIDA MARGRANDER MARCONATO	05/03/1964	20
ANATB				
30/01/2025	0165660	CICERA SILVINA DA CONCEICAO PEREIRA	17/07/1950	20
ANATB				

Pacientes por Data

LABORMED SERVICOS EM SAUDE LTDA

Convenio :

Periodo de 01-01-2025 a 31-01-2025

Data	Codigo	Paciente	Dt.Nasc	Convenio
30/01/2025	0165661	JOAO FRANCISCO DE PAULO	05/11/1950	20
ANATB				
30/01/2025	0165662	LAURICI SANT ANA DOS PASSOS	08/08/1953	20
ANATB				
30/01/2025	0165663	HILTON COUTINHO	04/04/1960	20
ANATB				
30/01/2025	0165664	VALDIRENE SOARES DOS REIS SILVA	05/11/1968	20
ANATB				
30/01/2025	0165665	SINESIA DE OLIVEIRA SERTAO	20/10/1948	20
ANATB				
30/01/2025	0165666	KAUAN VINICIUS AMORIM MORETTI	11/09/1998	20
ANATB				
31/01/2025	0165667	GABRIELLY DOS SANTOS SIMAO	09/02/2008	7
TPO				
31/01/2025	0165668	CLAUDIA M DOMINGUES	31/05/1975	7
ESTRA, FSH				
31/01/2025	0165669	CARLOS HENRIQUE BRITO SILVA	30/08/1993	7
HBGLI, K, NA, TGO, TGP, UREIA, HEMO, PSA, URICO, CREA, TRI, URINA, PPF, COLES, HDL LDL, VLDL, GLICO				
31/01/2025	0165670	CIRILO JUNIOR SANTOS DE OLIVEIRA	26/10/1995	7
HBGLI, K, NA, TGO, TGP, UREIA, HEMO, PSA, URICO, CREA, TRI, URINA, PPF, COLES, HDL LDL, VLDL, GLICO				
31/01/2025	0165671	ANGELA MARIA DE OLIVEIRA VILELLA	10/03/1963	7
HEMO, TSH, T4L				
31/01/2025	0165672	SIMONE DOS SANTOS SILVA	03/07/1987	7
HEMO, URINA, UROC, ANT11, TSH, T4L, HIV, VDRL, HBSAG, ANTIS, HCV, TOXG, TOXM, GLICO, TP TTPA, RUIGG, RUIGM, PPF, ABO, RH				
31/01/2025	0165673	FRANCISCO YTALO	22/02/1992	7
ABO, RH, HBSAG, ANTIS, HCV, HIV, VDRL				
31/01/2025	0165674	NATALINA BETELLA	31/12/1938	7
UREIA, CREA, TSH, URINA, PPF, HEMO, GLICO, HBGLI, COLES, HDL, LDL, VLDL, TRI, TGO, TGP GAMGT				

Pacientes por Data

LABORMED SERVICOS EM SAUDE LTDA

Convenio :

Periodo de 01-01-2025 a 31-01-2025

Data	Codigo	Paciente	Dt.Nasc	Convenio
31/01/2025	0165675	SARA MUNIZ DA SILVA	18/07/1983	1

HEMO, PCRT, UREIA, CREA, NA, K, CA, AMILA, GAMGT, BILI, TGO, TGP, TP, TTPA, GASO FAL

Resumo Estatistico

Numero de Pacientes Listados (N): 3600

Numero de Exames Efetuados (E): 26176

MINISTÉRIO DA FAZENDA
Secretaria da Receita Federal do Brasil
Procuradoria-Geral da Fazenda Nacional

CERTIDÃO NEGATIVA DE DÉBITOS RELATIVOS AOS TRIBUTOS FEDERAIS E À DÍVIDA ATIVA DA UNIÃO

Nome: LABORMED SERVICOS EM SAUDE LTDA
CNPJ: 41.352.382/0001-08

Ressalvado o direito de a Fazenda Nacional cobrar e inscrever quaisquer dívidas de responsabilidade do sujeito passivo acima identificado que vierem a ser apuradas, é certificado que não constam pendências em seu nome, relativas a créditos tributários administrados pela Secretaria da Receita Federal do Brasil (RFB) e a inscrições em Dívida Ativa da União (DAU) junto à Procuradoria-Geral da Fazenda Nacional (PGFN).

Esta certidão é válida para o estabelecimento matriz e suas filiais e, no caso de ente federativo, para todos os órgãos e fundos públicos da administração direta a ele vinculados. Refere-se à situação do sujeito passivo no âmbito da RFB e da PGFN e abrange inclusive as contribuições sociais previstas nas alíneas 'a' a 'd' do parágrafo único do art. 11 da Lei nº 8.212, de 24 de julho de 1991.

A aceitação desta certidão está condicionada à verificação de sua autenticidade na Internet, nos endereços <http://rfb.gov.br> ou <http://www.pgfn.gov.br>.

Certidão emitida gratuitamente com base na Portaria Conjunta RFB/PGFN nº 1.751, de 2/10/2014.
Emitida às 18:23:43 do dia 05/05/2025 <hora e data de Brasília>.
Válida até 01/11/2025.
Código de controle da certidão: **402F.D031.CFB4.D7AD**
Qualquer rasura ou emenda invalidará este documento.

Secretaria da Fazenda e Planejamento do Estado de São Paulo

Débitos Tributários Não Inscritos na Dívida Ativa do Estado de São Paulo

CNPJ: 41.352.382/0001-08

Ressalvado o direito da Secretaria da Fazenda e Planejamento do Estado de São Paulo de apurar débitos de responsabilidade da pessoa jurídica acima identificada, é certificado que **não constam débitos** declarados ou apurados pendentes de inscrição na Dívida Ativa de responsabilidade do estabelecimento matriz/filial acima identificado.

Certidão nº	25040729044-16
Data e hora da emissão	23/04/2025 08:47:41
Validade	6 (seis) meses, contados da data de sua expedição.

Qualquer rasura ou emenda invalidará este documento.

A aceitação desta certidão está condicionada à verificação de sua autenticidade no sítio **www.pfe.fazenda.sp.gov.br**

1000

PREF MUNIC DE RIBEIRAO PIRES
SECRETARIA MUNICIPAL DE FINANÇAS
GERÊNCIA DA RECEITA
09400-110 - RUA MIGUEL PRISCO, 288 CENTRO RIBEIRÃO PIRES SP

CERTIDÃO NEGATIVA DE DÉBITOS

Número 151821/2025 Data Geração: **06/05/2025** Data 06/08/2025

Certificamos para os devidos fins que foi procedida a necessária verificação no sistema e demais apontamentos desta Municipalidade, NÃO CONSTANDO DÉBITOS para com a Fazenda Pública Municipal até a presente data, referente a inscrição abaixo identificada. Fica ressalvado o direito da Fazenda Pública do Município na cobrança de débitos provenientes de impostos, taxas e contribuições que venham a ser apurados e que se verifiquem a qualquer tempo, inclusive em relação aos tributos e períodos referidos nesta certidão.

Identificação	
CCM	**1031074**
Contribuinte	**LABORMED SERVICOS EM SAUDE LTDA**
CNPJ ou CPF	**41.352.382/0001-08**
Inscrição Estatual ou RG	**581241053118**
Endereço	**09424-000 - RUA COMENDADOR JOAO UGLIENGO, 4 SALA 10**
Bairro	**CENTRO ALTO Cidade: RIBEIRAO PIRES Estado: SP**
Atividade	**Laboratórios clínicos/Serviços de diagnóstico por imagem com uso de radiação**

Data Emissão: 31/07/2025

Tanto a veracidade da informação quanto a manutenção da condição de não devedor poderá ser verificada na seguinte página da Internet:
http://www.ribeiraopires.sp.gov.br
Número: 151821/2025
Inscrição: 1031074

ATENÇÃO: Qualquer rasura ou emenda **INVALIDARÁ** a presente certidão.

Certidão Emitida Gratuitamente

PODER JUDICIÁRIO
JUSTIÇA DO TRABALHO

CERTIDÃO NEGATIVA DE DÉBITOS TRABALHISTAS

Nome: LABORMED SERVICOS EM SAUDE LTDA (MATRIZ E FILIAIS)
CNPJ: 41.352.382/0001-08
Certidão nº: 6355807/2025
Expedição: 04/02/2025, às 15:25:38
Validade: 03/08/2025 - 180 (cento e oitenta) dias, contados da data de sua expedição.

Certifica-se que **LABORMED SERVICOS EM SAUDE LTDA (MATRIZ E FILIAIS)**, inscrito(a) no CNPJ sob o nº **41.352.382/0001-08**, **NÃO CONSTA** como inadimplente no Banco Nacional de Devedores Trabalhistas.
Certidão emitida com base nos arts. 642-A e 883-A da Consolidação das Leis do Trabalho, acrescentados pelas Leis ns.° 12.440/2011 e 13.467/2017, e no Ato 01/2022 da CGJT, de 21 de janeiro de 2022.
Os dados constantes desta Certidão são de responsabilidade dos Tribunais do Trabalho.
No caso de pessoa jurídica, a Certidão atesta a empresa em relação a todos os seus estabelecimentos, agências ou filiais.
A aceitação desta certidão condiciona-se à verificação de sua autenticidade no portal do Tribunal Superior do Trabalho na Internet (http://www.tst.jus.br).
Certidão emitida gratuitamente.

INFORMAÇÃO IMPORTANTE
Do Banco Nacional de Devedores Trabalhistas constam os dados necessários à identificação das pessoas naturais e jurídicas inadimplentes perante a Justiça do Trabalho quanto às obrigações estabelecidas em sentença condenatória transitada em julgado ou em acordos judiciais trabalhistas, inclusive no concernente aos recolhimentos previdenciários, a honorários, a custas, a emolumentos ou a recolhimentos determinados em lei; ou decorrentes de execução de acordos firmados perante o Ministério Público do Trabalho, Comissão de Conciliação Prévia ou demais títulos que, por disposição legal, contiver força executiva.

Voltar Imprimir

CAIXA ECONÔMICA FEDERAL

Certificado de Regularidade do FGTS - CRF

Inscrição: 41.352.382/0001-08

Razão Social: LABORMED SERVICOS EM SAUDE LTDA

Endereço: R COMENDADOR JOAO UGLIENGO 4 SALA 10 / CENTRO ALTO / RIBEIRAO PIRES / SP / 09424-000

A Caixa Econômica Federal, no uso da atribuição que lhe confere o Art. 7, da Lei 8.036, de 11 de maio de 1990, certifica que, nesta data, a empresa acima identificada encontra-se em situação regular perante o Fundo de Garantia do Tempo de Servico - FGTS.

O presente Certificado não servirá de prova contra cobrança de quaisquer débitos referentes a contribuições e/ou encargos devidos, decorrentes das obrigações com o FGTS.

Validade:23/05/2025 a 21/06/2025

Certificação Número: 2025052321455683475186

Informação obtida em 28/05/2025 09:23:58

A utilização deste Certificado para os fins previstos em Lei esta condicionada a verificação de autenticidade no site da Caixa: **www.caixa.gov.br**

Imprimir Baixar PDF

SECRETARIA DA FAZENDA DO ESTADO DE SÃO PAULO

Cadastro Informativo dos Créditos não Quitados de Órgãos e Entidades Estaduais
CADIN Estadual

Informações Cadastrais

CNPJ/CPF: 41.352.382/0001-08

Não foram encontradas pendências no Cadastro de Créditos não quitados de Órgãos e Entidades Estaduais – CADIN ESTADUAL.

Pesquisa realizada em: 06/05/2025 às 10:50:19

Se você recebeu o comunicado CADIN regularize sua situação em 90 (noventa) dias contados a partir da data de expedição do mesmo.

Este documento não tem validade de Certidão Negativa.
Em conformidade com a Lei Estadual nº 12.799/2008 a inexistência de registro no CADIN Estadual:
- Não configura reconhecimento de regularidade de situação, nem dispensa a apresentação dos documentos exigidos em lei, decreto e demais atos normativos. (artigo 7º)
- Não impede a consulta prévia pelos órgãos e entidades da Administração direta e indireta ao sistema CADIN Estadual. (artigo 6º)
- Aos registros incluídos após a emissão da declaração cabe a aplicação do parágrafo 1º do artigo 6º.

A autenticidade deste documento deverá ser confirmada na página da Secretaria da Fazenda do Estado de São Paulo, endereço: https://www.fazenda.sp.gov.br/cadin_estadual/pages/publ/cadin.aspx

Código da Declaração: 9C01F3BB.2FF4CA2E.3B6E83A2.3FF61FC5

EMISSÃO GRATUITA

Atenção: Qualquer rasura ou emenda invalidará este documento.

MUNICIPIO DE SAO BERNARDO DO CAMPO
SECRETARIA DE FINANÇAS
NOTA FISCAL DE SERVIÇOS ELETRÔNICA - NFS-

Número da NFS-e

18

Data e Hora da Emissão	06/01/2025 15:09:54	Competência	12/2024	Código de verificação	C78QNBOFT
Número do RPS		Nº da NFS-e substituida		Local da Prestação	RIBEIRAO PIRES-SP

Dados do Prestador de Serviços

Razão Social / Nome	SMARTLAB ANALISES CLINICAS LTDA						
CNPJ/CPF	48.741.531/0001-61	Inscrição Municipal	316815	Município	SAO BERNARDO DO CAMPO	UF	SP
Endereço e CEP	RUA JOSE VERSOLATO ,111 - CENTRO CEP: 09750-730						
Compl:	SL.1120 B	Telefone:	(11)4514-4300	e-mail:	evandro.izidoro@icloud.com		

Dados do Tomador de Serviços

Razão Social / Nome	BIOGESP-ASSOCIAÇÃO DE GESTÃO E EXECUÇÃO DE SERVIÇOS PÚBLICOS E SOCIAIS						
CNPJ/CPF	26.702.577/0001-39	Inscrição Municipal		Município	SAO PAULO	UF	SP
Endereço e CEP	RUA CUNHA GAGO ,700 - PINHEIROS CEP: 05421-001						
Complemento		Telefone:	(11)4726-6364	e-mail:	BIOGESP.OSS@GMAIL.COM		

Discriminação dos Serviços

PRESTAÇÃO DE SERVIÇOS LABORATORIAIS DE ANÁLISES CLÍNICAS E EXECUÇÃO DE EXAMES DE CADASTRO DA PLATAFORMA NÚMERO 1535(UPA/UBS), NO PERÍODO DE 01/12/2024 A 31/12/2024

Base de Cálculo do Inss: R$155.000,00
Retenção Para a Seguridade Social (11% Sobre a Mão de Obra) = 17.050,00
Retenção IR 1,5%: 4.650,00
Retenção CSRF 4,65%: 14.415,00
Retenção de INSS Conf. IN RFB nº 2110/2022, Artigos 116 a 119.
Retenção de Imposto de Renda Conf. Art. 714 do Decreto nº 9.580/2018 - RIR/2018.
Retenção da CSRF Conf. Art. 1º da Instrução Normativa RFB nº 459/2004

DADOS BANCÁRIOS:
Banco: Bradesco
Agência: 0121
Conta Corrente: 55.298-4
CNPJ: 048741531/0001-61

Codificação do Serviço Prestado

Item da Lei 116	Cód. Atividade / Cód . Serviço	Descrição
4.03	4.03 / 4.03/100204/1141	4.03 / 4.03/100204/1141 - LABORATORIO DE ANALISE

Detalhamento Específico da Construção Civil

Código da Obra		Código ART	

Retenção de Tributos Federais (R$)

PIS (R$)	2.015,00	COFINS (R$)	9.300,00	IR (R$)	4.650,00	INSS (R$)	17.050,00	CSLL (R$)	3.100,00

Detalhamento de Valores dos Serviços

Valor dos Serviços R$	310.000,00
(-) Desconto Incondicionado	
(-) Desconto Condicionado	
(-) Retenções de Tributos Federais	36.115,00
(-) Outras Retenções	
(-) ISS Retido	
(=) Valor Líquido: R$	273.885,00

Outras Informações

Natureza da Operação	
1 - Tributação no município	
Regime Especial de Tributação	
0 - Nenhum	
Opção Simples Nacional	
2 - Não	
Incentivador Cultural	
2 - Não	

Calculo do ISS devido

Valor dos Serviços R$	310.000,00
(-) Deduções permitidas em Lei	
(-) Desconto Incondicionado	
(=) Base de Cálculo	310.000,00
(x) Alíquota %	2,00
ISS a reter:	( ) Sim (X) Não
(=) Valor do ISS: R$	6.200,00

Valor Total da Nota: 310.000,00

AVISO:

1- Uma via desta Nota Fiscal será enviada através do e-mail fornecido pelo Tomador dos Serviços.
2- A autenticidade desta Nota Fiscal poderá ser verificada no site, com a utilização do Código de Verificação.

1005

Receita Federal

Documento de Arrecadação de Receitas Federais

CNPJ	Razão Social
26.702.577/0001-39	BIOGESP - ASSOCIACAO DE GESTAO E EXECUCAO DE SERVI

Período de Apuração	Data de Vencimento	Número do Documento
Dezembro/2024	20/01/2025	07.16.25174.2877494-3

Pagar este documento até: **30/06/2025**

Valor Total do Documento: **5.819,47**

Observações

Nº Recibo Declaração: 50000354954438

Composição do Documento de Arrecadação

Código	Denominação	Principal	Multa	Juros	Total
1708	IRRF - REMUNER SERV PRESTADOS POR PJ 06 IRRF - REMUNER SERV PRESTADOS POR PJ PA:12/2024 Vencimento:20/01/2025	4.650,00	930,00	239,47	5.819,47
	Totais	**4.650,00**	**930,00**	**239,47**	**5.819,47**

SENDA (Versão:5.2.5) Página: 1 / 1 23/06/2025 08:42:37

85860000058 6 19470385251 0 81071625174 2 28774943514 1

AUTENTICAÇÃO MECÂNICA

Documento de Arrecadação de Receitas Federais

85860000058 6 | 19470385251 0 | 81071625174 2 | 28774943514 1

CNPJ:	26.702.577/0001-39
Número:	07.16.25174.2877494-3
Pagar até:	30/06/2025
Valor:	5.819,47

Pague com o PIX

Santander

Internet Banking Empresarial

BIOGESP ASSOCIACAO DE GESTAO E EXECUCAO **Agência:** 0123 **Conta:** 130045706

Pagamentos > Boletos, contas e tributos >

Pagar com código de barras

Pagamento realizado com sucesso.

Empresa	Data do pagamento	Valor nominal	Valor total a pagar
TRIBUTOS FEDERAIS DARF NUMERADO	26/06/2025	R$ 5.819,47	R$ 5.819,47

858600000586.194703852510.810716251742.287749435141

Numero do Documento	Data de Vencimento	Valor
07.16.25174.2877494-3	30/06/2025	R$ 5.819,47

Codigo de Barras	Data / hora da transação:	Autenticação
85860000058-6 19470385251-0 81071625174-2 28774943514-1	26/06/2025 12:46:23	IBE88A37A13E5244E09898F

DARF

Central de Atendimento Santander Empresarial
4004-2125 (Regiões Metropolitanas)
0800 726 2125 (Demais Localidades)
0800 723 5007 (Pessoas com deficiência auditiva ou de fala)

SAC - Atendimento 24h por dia, todos os dias.
0800 762 7777
0800 771 0401 (Pessoas com deficiência auditiva ou de fala)
Ouvidoria - Das 9h às 18h, de segunda a sexta-feira, exceto feriado.
0800 726 0322
0800 771 0301 (Pessoas com deficiência auditiva ou de fala)

Receita Federal

Documento de Arrecadação de Receitas Federais

CNPJ	Razão Social
26.702.577/0001-39	BIOGESP - ASSOCIACAO DE GESTAO E EXECUCAO DE SERVI

Período de Apuração	Data de Vencimento	Número do Documento
Dezembro/2024	20/01/2025	07.16.25174.2905876-1

Pagar este documento até: **30/06/2025**

Observações: **Nº Recibo Declaração: 50000354954438**

Valor Total do Documento: **18.040,37**

Composição do Documento de Arrecadação

Código	Denominação	Principal	Multa	Juros	Total
5952	RET DE CONTRIBUICOES PAGT PJ A PJ DE DIR PRIV 07 RET DE CONTRIBUICOES PAGT PJ A PJ DE DIR PRIV PA:12/2024 Vencimento:20/01/2025	14.415,00	2.883,00	742,37	18.040,37
	Totais	**14.415,00**	**2.883,00**	**742,37**	**18.040,37**

SENDA (Versão:5.2.5) Página: 1 / 1 23/06/2025 08:49:57

85870000180 0 40370385251 5 81071625174 2 29058761780 0 AUTENTICAÇÃO MECÂNICA

Documento de Arrecadação de Receitas Federais

85870000180 0 | 40370385251 5 | 81071625174 2 | 29058761780 0

CNPJ: 26.702.577/0001-39
Número: 07.16.25174.2905876-1
Pagar até: 30/06/2025
Valor: 18.040,37

Pague com o PIX

1008

Santander

Internet Banking Empresarial

BIOGESP ASSOCIACAO DE GESTAO E EXECUCAO **Agência:** 0123 **Conta:** 130045706

Pagamentos > Boletos, contas e tributos >

Pagar com código de barras

Pagamento realizado com sucesso.

Empresa	Data do pagamento	Valor nominal	Valor total a pagar
TRIBUTOS FEDERAIS DARF NUMERADO	26/06/2025	R$ 18.040,37	R$ 18.040,37

858700001800.403703852515.810716251742.290587617800

Numero do Documento	Data de Vencimento	Valor
07.16.25174.2905876-1	30/06/2025	R$ 18.040,37

Codigo de Barras	Data / hora da transação:	Autenticação
85870000180-0 40370385251-5 81071625174-2 29058761780-0	26/06/2025 12:47:44	IBE541A0DA68CA94EBCB427

DARF

Central de Atendimento Santander Empresarial
4004-2125 (Regiões Metropolitanas)
0800 726 2125 (Demais Localidades)
0800 723 5007 (Pessoas com deficiência auditiva ou de fala)

SAC - Atendimento 24h por dia, todos os dias.
0800 762 7777
0800 771 0401 (Pessoas com deficiência auditiva ou de fala)
Ouvidoria - Das 9h às 18h, de segunda a sexta-feira, exceto feriado.
0800 726 0322
0800 771 0301 (Pessoas com deficiência auditiva ou de fala)

Santander

Internet Banking Empresarial

BIOGESP ASSOCIACAO GESTAO EXECUCAO SERVI **Agência:** 0123 **Conta:** 130045706

Transferências > Entre contas Santander e TED >
Transferir

Transferência finalizada. Veja seu comprovante.

Favorecido	Instituição destino	Conta destino	Data da transferência	Valor: R$
BIOGESP ASSOCIACAO GESTAO EXECUCAO SERVICOS PUBLICOS SOCIAIS	0033 - BCO SANTANDER BRASIL S A	0679 / 130104346	02/06/2025	79.000,00

Mais Informações

Tipo de Transação	Nome conta origem	Conta origem
Transferência entre contas - Outra titularidade	BIOGESP ASSOCIACAO GESTAO EXECUCAO SERVI	0123 / 130045706
Tipo de Conta		
Conta corrente		
Finalidade	Histórico	
Crédito em Conta Corrente	DEVOLUÇÃO	

Transação sujeita à cobrança de Tarifa. Consulte os valores na Tabela de Serviços nas agências e no site: www.santander.com.br>Santander>Conta Corrente>Tarifas e Pacotes Padronizados>Tabela Completa de Serviços.
O crédito estará disponível na conta destino em alguns minutos.
Transação exclusiva para transferência entre contas da mesma instituição.

Autenticação Bancária:
4A9675D9635AF8524589A34

Data / Hora da Transação:
02/06/2025 - 11:32:06

Central de Atendimento Santander Empresarial - Das 8h às 20h, de segunda a sexta-feira
4004-2125 (Capitais e Regiões Metropolitanas)
0800 702 2125 (Demais Localidades)

Central de Atendimento Getnet - Atendimento 24h por dia, todos os dias
4002-4000 (Capitais e Regiões Metropolitanas)
4003-4000 (Capitais e Regiões Metropolitanas)
0800 648 8000 (Demais Localidades)

Central de Vendas PJ - Das 8h às 20h, de segunda a sexta-feira, exceto feriados.
0800 013 7333

SAC - Atendimento 24h por dia, todos os dias.
Reclamações cancelamentos e informações:
0800 762 7777

Ouvidoria - Disponível das 9h às 18h, de segunda a sexta-feira, exceto feriados.
Se não ficar satisfeito com a solução apresentada:
0800 726 0322
55 (11) 3012 0322 (No exterior, ligue a cobrar)

DEVOLUÇÃO DE EMPRESTIMO PARA SEDE, EMPRESTIMO FEITO EM NOVEMBRO/24 (COMPROVANTE ABAIXO) PARA PAGAMENTO DE FERIAS E RESCISÕES DE FUNCIONÁRIOS DO CONTRATO

Santander

Internet Banking Empresarial

BIOGESP ASSOCIACAO GESTAO EXECUCAO SERVI **Agência:** 0679 **Conta:** 130104346

Transferências > Entre contas Santander e TED >
Transferir

Transferência finalizada. Veja seu comprovante.

Favorecido	Instituição destino	Conta destino	Data da transferência	Valor: R$
BIOGESP ASSOCIACAO GESTAO EXECUCAO SERVICOS PUBLICOS SOCIAIS	0033 - BCO SANTANDER BRASIL S A	0123 / 130045706	19/11/2024	79.000,00

Mais Informações

Tipo de Transação	Nome conta origem	Conta origem
Transferência entre contas - Outra titularidade	BIOGESP ASSOCIACAO GESTAO EXECUCAO SERVI	0679 / 130104346
Tipo de Conta		
Conta corrente		
Finalidade	Histórico	
Crédito em Conta Corrente	EMPRESTIM	

Transação sujeita à cobrança de Tarifa. Consulte os valores na Tabela de Serviços nas agências e no site: www.santander.com.br>Santander>Conta Corrente>Tarifas e Pacotes Padronizados>Tabela Completa de Serviços.
O crédito estará disponível na conta destino em alguns minutos.
Transação exclusiva para transferência entre contas da mesma instituição.

Autenticação Bancária:
86D6678A6347A95967DDBAA

Data / Hora da Transação:
19/11/2024 - 17:59:06

Central de Atendimento Santander Empresarial - Das 8h às 20h, de segunda a sexta-feira
4004-2125 (Capitais e Regiões Metropolitanas)
0800 702 2125 (Demais Localidades)
0800 723 5007 (Pessoas com deficiência auditiva ou de fala)

Central de Atendimento Getnet - Atendimento 24h por dia, todos os dias
4002-4000 (Capitais e Regiões Metropolitanas)
4003-4000 (Capitais e Regiões Metropolitanas)
0800 648 8000 (Demais Localidades)

Central de Vendas PJ - Das 8h às 20h, de segunda a sexta-feira, exceto feriados.
0800 013 7333

SAC - Atendimento 24h por dia, todos os dias.
Reclamações cancelamentos e informações:
0800 762 7777
0800 771 0401 (Pessoas com deficiência auditiva ou de fala)

Ouvidoria - Disponível das 9h às 18h, de segunda a sexta-feira, exceto feriados.
Se não ficar satisfeito com a solução apresentada:
0800 726 0322
0800 771 0301 (Pessoas com deficiência auditiva ou de fala)
55 (11) 3012 0322 (No exterior, ligue a cobrar)

COMPROVANTE DO EMPRESTIMO EM NOVEMBRO/24

Santander

Internet Banking Empresarial

BIOGESP ASSOCIACAO DE GESTAO E EXECUCAO **Agência:** 0123 **Conta:** 130045706

Transferências > Entre contas Santander e TED >
Transferir

Transferência finalizada. Veja seu comprovante.

Favorecido	Instituição destino	Conta destino	Data da transferência	Valor: R$
BIOGESP ASSOCIACAO DE GESTAO E EXECUCAO DE SERVICOS PUBLICOS E S	0033 - BCO SANTANDER BRASIL S A	0679 / 130104346	24/06/2025	360.504,54

Mais Informações

Tipo de Transação	Nome conta origem	Conta origem
Transferência entre contas - Outra titularidade	BIOGESP ASSOCIACAO DE GESTAO E EXECUCAO	0123 / 130045706
Tipo de Conta		
Conta corrente		
Finalidade	**Histórico**	
Crédito em Conta Corrente	DEVOLUÇÃO	

Transação sujeita à cobrança de Tarifa. Consulte os valores na Tabela de Serviços nas agências e no site: www.santander.com.br>Santander>Conta Corrente>Tarifas e Pacotes Padronizados>Tabela Completa de Serviços.
O crédito estará disponível na conta destino em alguns minutos.
Transação exclusiva para transferência entre contas da mesma instituição.

Autenticação Bancária:
56A6727B73ACA9564AA9995

Data / Hora da Transação:
24/06/2025 - 12:05:50

Central de Atendimento Santander Empresarial - Das 8h às 20h, de segunda a sexta-feira
4004-2125 (Capitais e Regiões Metropolitanas)
0800 702 2125 (Demais Localidades)

Central de Atendimento Getnet - Atendimento 24h por dia, todos os dias
4002-4000 (Capitais e Regiões Metropolitanas)
4003-4000 (Capitais e Regiões Metropolitanas)
0800 648 8000 (Demais Localidades)

Central de Vendas PJ - Das 8h às 20h, de segunda a sexta-feira, exceto feriados.
0800 013 7333

SAC - Atendimento 24h por dia, todos os dias.
Reclamações cancelamentos e informações:
0800 762 7777

Ouvidoria - Disponível das 9h às 18h, de segunda a sexta-feira, exceto feriados.
Se não ficar satisfeito com a solução apresentada:
0800 726 0322
55 (11) 3012 0322 (No exterior, ligue a cobrar)

DEVOLUÇÃO DE IMPOSTOS PAGOS PELA SEDE EM AGOSTO/24, CONFORME RELAÇÃO ABAIXO.

				ANEXO II - RELAÇÃO DE PAGAMENTOS						
RECURSOS 1 - Concedente 2 - Executor 3 - Outros		**PÁGINA DO DOCUMENTO FISCAL CORRESPONDENTE**	**UNIDADES EXECUTORAS: UNIDADE DE PRONTO ATENDIMENTO SANTA LUZIA - CAPS - RT - CENTRAL DE AMBULÂNCIAS**	**NOME DA INSTITUIÇÃO: BIOGESP ASSOCIAÇÃO DE EXECUÇÃO E GESTÃO DE SERVIÇOS PUBLICOS E SOCIAIS**					**CONTRATO DE GESTÃO Nº. 383/2022**	
			CONTA DA SEDE: CAIXA ECONÔMICA FEDERAL - AGÊNCIA 2911 - C/C 030002711-4							
			Período de Competência: JULHO/2024 - Caixa: AGOSTO/2024							
REC	**ITEM**		**CREDOR**	**CNPJ/CPF**	**NATUREZA DESPESA (PLANO DE TRABALHO)**	**DESCRIÇÃO DESPESA (PLANO DE TRABALHO)**	**TIT. DE CRÉDITO**	**DATA PAGAMENTO**	**VALOR**	
1	1		DARF IRRF (CAPS)	26.702.577/0001-39	1. Pessoal e Reflexo	1.3 Encargos e Contribuições	Guia	20/08/2024	R$	2.435,60
1	2		DARF IRRF (RT)	26.702.577/0001-39	1. Pessoal e Reflexo	1.3 Encargos e Contribuições	Guia	20/08/2024	R$	701,11
1	3		DARF IRRF (UPA)	26.702.577/0001-39	1. Pessoal e Reflexo	1.3 Encargos e Contribuições	Guia	20/08/2024	R$	12.890,44
1	4		DARF PIS (CAPS)	26.702.577/0001-39	1. Pessoal e Reflexo	1.3 Encargos e Contribuições	Guia	20/08/2024	R$	1.444,55
1	5		DARF PIS (RT)	26.702.577/0001-39	1. Pessoal e Reflexo	1.3 Encargos e Contribuições	Guia	20/08/2024	R$	1.655,46
1	6		DARF PIS (UPA)	26.702.577/0001-39	1. Pessoal e Reflexo	1.3 Encargos e Contribuições	Guia	20/08/2024	R$	4.509,86
1	7		GFD FGTS FOLHA (CAPS)	26.702.577/0001-39	1. Pessoal e Reflexo	1.3 Encargos e Contribuições	Guia	20/08/2024	R$	11.556,29
1	8		GFD FGTS FOLHA (RT)	26.702.577/0001-39	1. Pessoal e Reflexo	1.3 Encargos e Contribuições	Guia	20/08/2024	R$	13.243,41
1	9		GFD FGTS FOLHA (UPA)	26.702.577/0001-39	1. Pessoal e Reflexo	1.3 Encargos e Contribuições	Guia	20/08/2024	R$	35.752,22
1	10		INSS (CAPS) - Realização de compensação de créditos compensáveis junto à Receita Federal, que autoriza a compensação mensal deste crédito através do recolhimento de encargos sociais.	26.702.577/0001-39	1. Pessoal e Reflexo	1.3 Encargos e Contribuições	Guia		R$	44.706,73
1	11		DARF INSS (CAPS) Terceiros	26.702.577/0001-39	1. Pessoal e Reflexo	1.3 Encargos e Contribuições	Guia	20/08/2024	R$	8.378,40
1	12		INSS (RT) - Realização de compensação de créditos compensáveis junto à Receita Federal, que autoriza a compensação mensal deste crédito através do recolhimento de encargos sociais.	26.702.577/0001-39	1. Pessoal e Reflexo	1.3 Encargos e Contribuições	Guia		R$	49.070,22
1	13		DARF INSS (RT) Terceiros	26.702.577/0001-39	1. Pessoal e Reflexo	1.3 Encargos e Contribuições	Guia	20/08/2024	R$	9.601,67
1	14		INSS (UPA) - Realização de compensação de créditos compensáveis junto à Receita Federal, que autoriza a compensação mensal deste crédito através do recolhimento de encargos sociais.	26.702.577/0001-39	1. Pessoal e Reflexo	1.3 Encargos e Contribuições	Guia		R$	138.474,52
1	15		DARF INSS (UPA) Terceiros	26.702.577/0001-39	1. Pessoal e Reflexo	1.3 Encargos e Contribuições	Guia	20/08/2024	R$	26.084,06
					TOTAL DAS DESPESAS				**R$**	**360.504,54**

Ribeirão Pires, 30 de Setembro de 2024.

MARCO AURELIO NUNES DOS SANTOS
PRESIDENTE

Santander

Internet Banking Empresarial

BIOGESP ASSOCIACAO DE GESTAO E EXECUCAO **Agência:** 0123 **Conta:** 130045706

Transferências > Entre contas Santander e TED >
Transferir

Transferência finalizada. Veja seu comprovante.

Favorecido	Instituição destino	Conta destino	Data da transferência	Valor: R$
BIOGESP ASSOCIACAO DE GESTAO E EXECUCAO DE SERVICOS PUBLICOS E S	0033 - BCO SANTANDER BRASIL S A	0679 / 130104346	24/06/2025	350.400,50

Mais Informações

Tipo de Transação	Nome conta origem	Conta origem
Transferência entre contas - Outra titularidade	BIOGESP ASSOCIACAO DE GESTAO E EXECUCAO	0123 / 130045706
Tipo de Conta		
Conta corrente		
Finalidade	**Histórico**	
Crédito em Conta Corrente	DEVOLUÇÃO	

Transação sujeita à cobrança de Tarifa. Consulte os valores na Tabela de Serviços nas agências e no site: www.santander.com.br>Santander>Conta Corrente>Tarifas e Pacotes Padronizados>Tabela Completa de Serviços.
O crédito estará disponível na conta destino em alguns minutos.
Transação exclusiva para transferência entre contas da mesma instituição.

Autenticação Bancária:
28C6726B737C995745E9B15

Data / Hora da Transação:
24/06/2025 - 12:07:09

Central de Atendimento Santander Empresarial - Das 8h às 20h, de segunda a sexta-feira
4004-2125 (Capitais e Regiões Metropolitanas)
0800 702 2125 (Demais Localidades)

Central de Atendimento Getnet - Atendimento 24h por dia, todos os dias
4002-4000 (Capitais e Regiões Metropolitanas)
4003-4000 (Capitais e Regiões Metropolitanas)
0800 648 8000 (Demais Localidades)

Central de Vendas PJ - Das 8h às 20h, de segunda a sexta-feira, exceto feriados.
0800 013 7333

SAC - Atendimento 24h por dia, todos os dias.
Reclamações cancelamentos e informações:
0800 762 7777

Ouvidoria - Disponível das 9h às 18h, de segunda a sexta-feira, exceto feriados.
Se não ficar satisfeito com a solução apresentada:
0800 726 0322
55 (11) 3012 0322 (No exterior, ligue a cobrar)

DEVOLUÇÃO DE IMPOSTOS PAGOS PELA SEDE EM SETEMBRO/24, CONFORME RELAÇÃO ABAIXO

				ANEXO II - RELAÇÃO DE PAGAMENTOS						
RECURSOS 1 - Concedente 2 - Executor 3 - Outros		PÁGINA DO DOCUMENTO FISCAL CORRESPONDENTE	UNIDADES EXECUTORAS: UNIDADE DE PRONTO ATENDIMENTO SANTA LUZIA - CAPS - RT - CENTRAL DE AMBULÂNCIAS	NOME DA INSTITUIÇÃO: BIOGESP ASSOCIAÇÃO DE EXECUÇÃO E GESTÃO DE SERVIÇOS PUBLICOS E SOCIAIS						CONTRATO DE GESTÃO Nº. 383/2022
			CONTAS DA SEDE: CAIXA ECONÔMICA FEDERAL - AGÊNCIA 2911 - C/C 030002711-4 - SANTANDER - AGÊNCIA 0679 - C/C 13010434-6							
			Período de Competência: AGOSTO/2024 - Caixa: SETEMBRO/2024							
REC	ITEM		CREDOR	CNPJ/CPF	NATUREZA DESPESA (PLANO DE TRABALHO)	DESCRIÇÃO DESPESA (PLANO DE TRABALHO)	TIT. DE CRÉDITO	DATA PAGAMENTO	VALOR	
1	1	440	DARF IRRF (CAPS)	26.702.577/0001-39	1. Pessoal e Reflexo	1.3 Encargos e Contribuições	Guia	20/09/2024	R$	1.891,02
1	2	442	DARF IRRF (RT)	26.702.577/0001-39	1. Pessoal e Reflexo	1.3 Encargos e Contribuições	Guia	20/09/2024	R$	123,70
1	3	444	DARF IRRF (UPA)	26.702.577/0001-39	1. Pessoal e Reflexo	1.3 Encargos e Contribuições	Guia	20/09/2024	R$	12.313,94
1	4	446	DARF PIS (CAPS)	26.702.577/0001-39	1. Pessoal e Reflexo	1.3 Encargos e Contribuições	Guia	20/09/2024	R$	1.434,08
1	5	448	DARF PIS (RT)	26.702.577/0001-39	1. Pessoal e Reflexo	1.3 Encargos e Contribuições	Guia	20/09/2024	R$	1.569,80
1	6	450	DARF PIS (UPA)	26.702.577/0001-39	1. Pessoal e Reflexo	1.3 Encargos e Contribuições	Guia	20/09/2024	R$	4.436,95
1	7	452	GFD FGTS FOLHA (CAPS)	26.702.577/0001-39	1. Pessoal e Reflexo	1.3 Encargos e Contribuições	Guia	20/09/2024	R$	11.450,28
1	8	454	GFD FGTS FOLHA (RT)	26.702.577/0001-39	1. Pessoal e Reflexo	1.3 Encargos e Contribuições	Guia	20/09/2024	R$	12.539,09
1	9	456	GFD FGTS FOLHA (UPA)	26.702.577/0001-39	1. Pessoal e Reflexo	1.3 Encargos e Contribuições	Guia	20/09/2024	R$	35.430,95
1	10	458	INSS (CAPS) - Realização de compensação de créditos compensáveis junto à Receita Federal, que autoriza a compensação mensal deste crédito através do recolhimento de encargos sociais.	26.702.577/0001-39	1. Pessoal e Reflexo	1.3 Encargos e Contribuições	Guia	20/09/2024	R$	44.017,71
1	11	459	DARF INSS (CAPS) Terceiros	26.702.577/0001-39	1. Pessoal e Reflexo	1.3 Encargos e Contribuições	Guia	20/09/2024	R$	8.301,54
1	12	461	INSS (RT) - Realização de compensação de créditos compensáveis junto à Receita Federal, que autoriza a compensação mensal deste crédito através do recolhimento de encargos sociais.	26.702.577/0001-39	1. Pessoal e Reflexo	1.3 Encargos e Contribuições	Guia	20/09/2024	R$	46.069,01
1	13	462	DARF INSS (RT) Terceiros	26.702.577/0001-39	1. Pessoal e Reflexo	1.3 Encargos e Contribuições	Guia	20/09/2024	R$	9.091,03
1	14	464	INSS (UPA) - Realização de compensação de créditos compensáveis junto à Receita Federal, que autoriza a compensação mensal deste crédito através do recolhimento de encargos sociais.	26.702.577/0001-39	1. Pessoal e Reflexo	1.3 Encargos e Contribuições	Guia	20/09/2024	R$	136.043,67
1	15	465	DARF INSS (UPA) Terceiros	26.702.577/0001-39	1. Pessoal e Reflexo	1.3 Encargos e Contribuições	Guia	20/09/2024	R$	25.687,73
			TOTAL DAS DESPESAS						R$	350.400,50

LEGENDA: DESTAQUES DE COR VERMELHA - PAGOS PELO BANCO SANTANDER E DESTAQUES DE COR AZUL PAGOS PELA CAIXA ECONÔMICA FEDERAL, CONFORME COMPROVANTES BANCÁRIOS ANEXOS.

Ribeirão Pires, 30 de Outubro de 2024.

MARCO AURELIO NUNES DOS SANTOS
PRESIDENTE

Santander

Internet Banking Empresarial

BIOGESP ASSOCIACAO DE GESTAO E EXECUCAO **Agência:** 0123 **Conta:** 130045706

Transferências > Entre contas Santander e TED >
Transferir

Transferência finalizada. Veja seu comprovante.

Favorecido	Instituição destino	Conta destino	Data da transferência	Valor: R$
BIOGESP ASSOCIACAO DE GESTAO E EXECUCAO DE SERVICOS PUBLICOS E S	0033 - BCO SANTANDER BRASIL S A	0679 / 130104346	25/06/2025	98.576,68

Mais Informações

Tipo de Transação	Nome conta origem	Conta origem
Transferência entre contas - Outra titularidade	BIOGESP ASSOCIACAO DE GESTAO E EXECUCAO	0123 / 130045706
Tipo de Conta		
Conta corrente		
Finalidade	**Histórico**	
Crédito em Conta Corrente	CUSTOS IN	

Transação sujeita à cobrança de Tarifa. Consulte os valores na Tabela de Serviços nas agências e no site: www.santander.com.br>Santander>Conta Corrente>Tarifas e Pacotes Padronizados>Tabela Completa de Serviços.
O crédito estará disponível na conta destino em alguns minutos.
Transação exclusiva para transferência entre contas da mesma instituição.

Autenticação Bancária:
6766779C739CFB5248D4979

Data / Hora da Transação:
25/06/2025 - 16:51:48

Central de Atendimento Santander Empresarial - Das 8h às 20h, de segunda a sexta-feira
4004-2125 (Capitais e Regiões Metropolitanas)
0800 702 2125 (Demais Localidades)

Central de Atendimento Getnet - Atendimento 24h por dia, todos os dias
4002-4000 (Capitais e Regiões Metropolitanas)
4003-4000 (Capitais e Regiões Metropolitanas)
0800 648 8000 (Demais Localidades)

Central de Vendas PJ - Das 8h às 20h, de segunda a sexta-feira, exceto feriados.
0800 013 7333

SAC - Atendimento 24h por dia, todos os dias.
Reclamações cancelamentos e informações:
0800 762 7777

Ouvidoria - Disponível das 9h às 18h, de segunda a sexta-feira, exceto feriados.
Se não ficar satisfeito com a solução apresentada:
0800 726 0322
55 (11) 3012 0322 (No exterior, ligue a cobrar)

Santander

Internet Banking Empresarial

BIOGESP ASSOCIACAO DE GESTAO E EXECUCAO **Agência:** 0123 **Conta:** 130045706

Transferências > Entre contas Santander e TED >
Transferir

Transferência finalizada. Veja seu comprovante.

Favorecido	Instituição destino	Conta destino	Data da transferência	Valor: R$
BIOGESP ASSOCIACAO DE GESTAO E EXECUCAO DE SERVICOS PUBLICOS E S	0033 - BCO SANTANDER BRASIL S A	0679 / 130104346	25/06/2025	310.000,00

Mais Informações

Tipo de Transação	Nome conta origem	Conta origem
Transferência entre contas - Outra titularidade	BIOGESP ASSOCIACAO DE GESTAO E EXECUCAO	0123 / 130045706
Tipo de Conta		
Conta corrente		
Finalidade	**Histórico**	
Crédito em Conta Corrente	CUSTOS IN	

Transação sujeita à cobrança de Tarifa. Consulte os valores na Tabela de Serviços nas agências e no site: www.santander.com.br>Santander>Conta Corrente>Tarifas e Pacotes Padronizados>Tabela Completa de Serviços.
O crédito estará disponível na conta destino em alguns minutos.
Transação exclusiva para transferência entre contas da mesma instituição.

Autenticação Bancária:
3AA677DC73CCD4564964959

Data / Hora da Transação:
25/06/2025 - 16:55:54

Central de Atendimento Santander Empresarial - Das 8h às 20h, de segunda a sexta-feira
4004-2125 (Capitais e Regiões Metropolitanas)
0800 702 2125 (Demais Localidades)

Central de Atendimento Getnet - Atendimento 24h por dia, todos os dias
4002-4000 (Capitais e Regiões Metropolitanas)
4003-4000 (Capitais e Regiões Metropolitanas)
0800 648 8000 (Demais Localidades)

Central de Vendas PJ - Das 8h às 20h, de segunda a sexta-feira, exceto feriados.
0800 013 7333

SAC - Atendimento 24h por dia, todos os dias.
Reclamações cancelamentos e informações:
0800 762 7777

Ouvidoria - Disponível das 9h às 18h, de segunda a sexta-feira, exceto feriados.
Se não ficar satisfeito com a solução apresentada:
0800 726 0322
55 (11) 3012 0322 (No exterior, ligue a cobrar)

Santander

Internet Banking Empresarial

BIOGESP ASSOCIACAO DE GESTAO E EXECUCAO **Agência:** 0123 **Conta:** 130045706

Extrato de Movimento e Posição

*Valores em (R$)

Data	Valor da Aplicação	Resgates Antecipados/Vencidos					Rendimento Pago		Transferências Judiciais	Posição no Dia							
		Valor Principal Resgatado	Valor Bruto Resgatado	IOF Retido	IR Retido	Valor Líquido Resgatado	Bruto	Líquido		Saldo Principal	Saldo Bruto	Provisão Impostos IOF	Provisão Impostos IRRF	Saldo Líquido	Bloqueio Judicial Principal	Bloqueio Judicial Juros Líquidos	Saldo Disponível
02/06/2025	0,00	84.747,51	84.761,11	0,00	3,06	84.758,05	13,60	10,54	0,00	509.424,81	509.469,71	5,33	8,87	509.455,51	0,00	0,00	509.455,51
03/06/2025	0,00	0,00	0,00	0,00	0,00	0,00	0,00	0,00	0,00	509.424,81	509.472,47	5,11	9,54	509.457,82	0,00	0,00	509.457,82
04/06/2025	0,00	0,00	0,00	0,00	0,00	0,00	0,00	0,00	0,00	509.424,81	509.475,25	4,58	10,28	509.460,39	0,00	0,00	509.460,39
05/06/2025	129.054,42	0,00	0,00	0,00	0,00	0,00	0,00	0,00	0,00	638.479,23	638.532,42	4,10	10,99	638.517,33	0,00	0,00	638.517,33
06/06/2025	0,00	19,80	19,80	0,00	0,00	19,80	0,00	0,00	0,00	638.459,43	638.516,09	4,18	11,77	638.500,14	0,00	0,00	638.500,14
09/06/2025	0,00	0,00	0,00	0,00	0,00	0,00	0,00	0,00	0,00	638.459,43	638.519,54	4,22	12,54	638.502,78	0,00	0,00	638.502,78
10/06/2025	0,00	54.961,44	54.969,25	0,00	1,75	54.967,50	7,81	6,06	0,00	583.497,99	583.553,77	4,85	11,44	583.537,48	0,00	0,00	583.537,48
11/06/2025	0,00	125.709,28	125.728,94	0,00	4,42	125.724,52	19,66	15,24	0,00	457.788,71	457.827,98	5,35	7,60	457.815,03	0,00	0,00	457.815,03
12/06/2025	0,00	0,00	0,00	0,00	0,00	0,00	0,00	0,00	0,00	457.788,71	457.830,46	5,79	8,05	457.816,62	0,00	0,00	457.816,62
13/06/2025	0,00	21.161,38	21.164,73	0,00	0,75	21.163,98	3,35	2,60	0,00	436.627,33	436.668,22	6,15	7,79	436.654,28	0,00	0,00	436.654,28
16/06/2025	0,00	539,44	539,52	0,00	0,02	539,50	0,08	0,06	0,00	436.087,89	436.131,06	5,42	8,47	436.117,17	0,00	0,00	436.117,17
17/06/2025	0,00	8.300,73	8.302,03	0,00	0,29	8.301,74	1,30	1,01	0,00	427.787,16	427.831,39	5,49	8,70	427.817,20	0,00	0,00	427.817,20
18/06/2025	1.485.798,90	0,00	0,00	0,00	0,00	0,00	0,00	0,00	0,00	1.913.586,06	1.913.632,62	5,47	9,23	1.913.617,92	0,00	0,00	1.913.617,92
20/06/2025	0,00	29,70	29,70	0,00	0,00	29,70	0,00	0,00	0,00	1.913.556,36	1.913.613,29	12,25	10,01	1.913.591,03	0,00	0,00	1.913.591,03
23/06/2025	0,00	0,00	0,00	0,00	0,00	0,00	0,00	0,00	0,00	1.913.556,36	1.913.623,84	17,03	11,34	1.913.595,47	0,00	0,00	1.913.595,47
24/06/2025	0,00	895.864,93	895.926,22	9,57	11,61	895.905,04	61,29	40,11	0,00	1.017.691,43	1.017.708,17	13,39	0,75	1.017.694,03	0,00	0,00	1.017.694,03
25/06/2025	0,00	432.695,47	432.704,97	7,22	0,51	432.697,24	9,50	1,77	0,00	584.995,96	585.008,81	9,76	0,69	584.998,36	0,00	0,00	584.998,36
26/06/2025	0,00	41.794,79	41.795,94	0,84	0,07	41.795,03	1,15	0,24	0,00	543.201,17	543.216,09	10,89	0,90	543.204,30	0,00	0,00	543.204,30
27/06/2025	97.972,25	0,00	0,00	0,00	0,00	0,00	0,00	0,00	0,00	641.173,42	641.191,34	12,54	1,21	641.177,59	0,00	0,00	641.177,59
30/06/2025	0,00	4.068,43	4.068,58	0,09	0,01	4.068,48	0,15	0,05	0,00	637.104,99	637.126,28	12,92	1,87	637.111,49	0,00	0,00	637.111,49
Total	**1.712.825,57**	**1.669.892,90**	**1.670.010,79**	**17,72**	**22,49**	**1.669.970,58**	**117,89**	**77,68**	**0,00**								

Central de Atendimento Santander Empresarial
4004-2125 (Regiões Metropolitanas)
0800 726 2125 (Demais Localidades)
0800 723 5007 (Pessoas com deficiência auditiva ou de fala)

SAC - Atendimento 24h por dia, todos os dias.
0800 762 7777
0800 771 0401 (Pessoas com deficiência auditiva ou de fala)
Ouvidoria - Das 9h às 18h, de segunda a sexta-feira, exceto feriado.
0800 726 0322
0800 771 0301 (Pessoas com deficiência auditiva ou de fala)

Santander

Internet Banking Empresarial

BIOGESP ASSOCIACAO DE GESTAO E EXECUCAO **Agência:** 0123 **Conta:** 130045706

Conta Corrente > Extrato >
Consultar

Opção de Pesquisa: Todos

Períodos: 01/06/2025 a 30/06/2025 **Data/Hora:** 01/07/2025 às 12h40
Opção de Pesquisa: Todos

Saldo disponível para uso: R$540.625,97

Data	Histórico	Documento	Valor (R$)	Saldo (R$)
02/06/2025	SALDO ANTERIOR			0,00
02/06/2025	TARIFA TED 30/05/2025	000000	-12,00	
02/06/2025	TARIFA AVULSA ENVIO PIX 30/05/2025	000000	-9,90	
02/06/2025	TRANSF VALORES P/C/C MESMO TITULAR PARA: 0679.13.010434-6	320590	-79.000,00	
02/06/2025	PIX ENVIADO COLSAN ASSOCIACAO BENEFI	251469	-886,59	
02/06/2025	PIX ENVIADO REAL SOLUCOES E INFORMATI	284869	-1.405,00	
02/06/2025	PIX ENVIADO CARTUCHOS REAL LOCACAO SE	461946	-1.400,00	
02/06/2025	PIX ENVIADO REAL SOLUCOES E INFORMATI	521197	-1.400,00	
02/06/2025	PAGAMENTO DE BOLETO OUTROS BANCOS FIORILLI	000000	-644,56	
02/06/2025	RESGATE CONTAMAX AUTOMATICO	000000	84.758,05	0,00
05/06/2025	TED RECEBIDA 46522967000134	000000	884.066,26	
05/06/2025	TRANSF VALOR P/ CONTA DIF TITULAR 39059534808	352655	-4.034,67	
05/06/2025	TRANSF VALOR P/ CONTA DIF TITULAR 04094171819	352660	-4.439,09	
05/06/2025	TRANSF VALOR P/ CONTA DIF TITULAR 72343400504	352664	-2.968,78	
05/06/2025	TRANSF VALOR P/ CONTA DIF TITULAR 02245455827	352668	-2.968,78	
05/06/2025	TRANSF VALOR P/ CONTA DIF TITULAR 38235219859	352671	-2.243,92	
05/06/2025	TRANSF VALOR P/ CONTA DIF TITULAR 42344141820	142879	-2.155,00	
05/06/2025	TRANSF VALOR P/ CONTA DIF TITULAR 39665890875	142883	-1.983,00	
05/06/2025	TRANSF VALOR P/ CONTA DIF TITULAR 41128755840	142886	-3.860,00	
05/06/2025	TRANSF VALOR P/ CONTA DIF TITULAR 46331969870	142889	-2.857,00	
05/06/2025	TRANSF VALOR P/ CONTA DIF TITULAR 19277098813	142891	-1.647,00	
05/06/2025	TRANSF VALOR P/ CONTA DIF TITULAR 49840458841	142893	-2.163,00	
05/06/2025	TRANSF VALOR P/ CONTA DIF TITULAR 15593868867	142895	-1.995,00	
05/06/2025	TRANSF VALOR P/ CONTA DIF TITULAR 35462403836	142898	-3.363,00	

05/06/2025	TRANSF VALOR P/ CONTA DIF TITULAR 29393650837	142900	-3.362,00	
05/06/2025	TRANSF VALOR P/ CONTA DIF TITULAR 37345809862	142903	-2.171,00	
05/06/2025	TRANSF VALOR P/ CONTA DIF TITULAR 06012950306	142905	-1.930,00	
05/06/2025	TRANSF VALOR P/ CONTA DIF TITULAR 29477256897	142907	-2.024,00	
05/06/2025	TRANSF VALOR P/ CONTA DIF TITULAR 15532483841	142909	-2.894,00	
05/06/2025	TRANSF VALOR P/ CONTA DIF TITULAR 17855043802	142913	-3.201,00	
05/06/2025	TRANSF VALOR P/ CONTA DIF TITULAR 37003468832	142915	-4.193,00	
05/06/2025	TRANSF VALOR P/ CONTA DIF TITULAR 38047460803	142918	-2.227,00	
05/06/2025	TRANSF VALOR P/ CONTA DIF TITULAR 45651081860	142920	-2.592,00	
05/06/2025	TRANSF VALOR P/ CONTA DIF TITULAR 36303340830	142922	-2.837,00	
05/06/2025	TRANSF VALOR P/ CONTA DIF TITULAR 27393421879	142924	-2.190,00	
05/06/2025	TRANSF VALOR P/ CONTA DIF TITULAR 22850560871	142926	-2.592,00	
05/06/2025	TRANSF VALOR P/ CONTA DIF TITULAR 28194191866	145679	-2.794,00	
05/06/2025	TRANSF VALOR P/ CONTA DIF TITULAR 36275486805	145683	-2.592,00	
05/06/2025	PIX ENVIADO REGIANE PACHECO DA SILVA	000000	-2.234,00	
05/06/2025	PIX ENVIADO Sidney Sousa da Silva	000000	-2.825,00	
05/06/2025	PIX ENVIADO Alessandra Ferreira da Si	000000	-2.060,00	
05/06/2025	PIX ENVIADO CLAUDETE PEREIRA DOS REIS	152874	-2.659,00	
05/06/2025	PIX ENVIADO Adriana Jaldim Belarmino	000000	-445,61	
05/06/2025	DEBITO PAGAMENTO DE SALARIO PAGSAL: 219 PAGTOS	010605	-596.996,00	
05/06/2025	TRANSF VALOR P/ CONTA DIF TITULAR 06093571823	192387	-2.348,00	
05/06/2025	PIX RECEBIDO 38235219859	274704	2.243,92	
05/06/2025	TRANSF VALOR P/ CONTA DIF TITULAR 44630219870	364190	-2.890,00	
05/06/2025	PIX ENVIADO Clara Distribuidora de Al	000000	-22.527,50	
05/06/2025	PIX ENVIADO Clara Distribuidora de Al	000000	-4.316,56	
05/06/2025	PIX ENVIADO Clara Distribuidora de Al	000000	-23.545,55	
05/06/2025	PIX ENVIADO Clara Distribuidora de Al	000000	-10.131,30	
05/06/2025	PIX ENVIADO JMA ADMINISTRACAO LTDA	371712	-10.000,00	
05/06/2025	APLICACAO CONTAMAX	000000	-129.054,42	0,00
06/06/2025	TARIFA AVULSA ENVIO PIX	000000	-19,80	
06/06/2025	RESGATE CONTAMAX AUTOMATICO	000000	19,80	0,00
10/06/2025	PAGAMENTO DE BOLETO OUTROS BANCOS LEDI SOFTWARE BRASIL SOLU	000000	-1.102,50	
10/06/2025	PIX ENVIADO SIX LABOR LTDA	000000	-53.865,00	
10/06/2025	RESGATE CONTAMAX AUTOMATICO	000000	54.967,50	0,00
11/06/2025	TARIFA AVULSA ENVIO PIX 10/06/2025	000000	-9,90	

11/06/2025	TRANSF VALOR P/ CONTA DIF TITULAR 51858138817	005178	-7.901,99	
11/06/2025	TRANSF VALOR P/ CONTA DIF TITULAR 95513949415	005182	-7.637,20	
11/06/2025	TRANSF VALOR P/ CONTA DIF TITULAR 38235219859	005185	-8.504,87	
11/06/2025	TRANSF VALOR P/ CONTA DIF TITULAR 38207578807	005188	-8.764,79	
11/06/2025	TRANSF VALOR P/ CONTA DIF TITULAR 85795757535	005193	-7.449,88	
11/06/2025	TRANSF VALOR P/ CONTA DIF TITULAR 09421896807	005201	-8.215,52	
11/06/2025	TRANSF VALOR P/ CONTA DIF TITULAR 32352793858	005205	-18.891,43	
11/06/2025	TRANSF VALOR P/ CONTA DIF TITULAR 10132699850	011020	-3.169,20	
11/06/2025	TRANSF VALOR P/ CONTA DIF TITULAR 35807468805	011020	-3.205,38	
11/06/2025	TRANSF VALOR P/ CONTA DIF TITULAR 15533036873	011020	-2.525,62	
11/06/2025	TRANSF VALOR P/ CONTA DIF TITULAR 43730063855	011020	-4.075,24	
11/06/2025	TRANSF VALOR P/ CONTA DIF TITULAR 26130795840	011120	-3.174,95	
11/06/2025	TRANSF VALOR P/ CONTA DIF TITULAR 18019068821	011120	-2.976,87	
11/06/2025	TRANSF VALOR P/ CONTA DIF TITULAR 26494669875	011120	-2.976,87	
11/06/2025	TRANSF VALOR P/ CONTA DIF TITULAR 47810277847	011220	-2.246,65	
11/06/2025	PIX ENVIADO CAIXA ECONOMICA FEDERAL	000000	-4.975,57	
11/06/2025	PIX ENVIADO CAIXA ECONOMICA FEDERAL	000000	-4.125,38	
11/06/2025	PIX ENVIADO CAIXA ECONOMICA FEDERAL	000000	-4.710,35	
11/06/2025	PIX ENVIADO CAIXA ECONOMICA FEDERAL	000000	-2.643,20	
11/06/2025	PIX ENVIADO CAIXA ECONOMICA FEDERAL	000000	-3.667,46	
11/06/2025	PIX ENVIADO CAIXA ECONOMICA FEDERAL	000000	-5.199,08	
11/06/2025	PIX ENVIADO CAIXA ECONOMICA FEDERAL	000000	-3.682,71	
11/06/2025	TRANSF VALOR P/ CONTA DIF TITULAR 12428860879	010047	-4.994,41	
11/06/2025	RESGATE CONTAMAX AUTOMATICO	000000	125.724,52	0,00
13/06/2025	PIX ENVIADO CAIXA ECONOMICA FEDERAL	000000	-8.418,19	
13/06/2025	TRANSF VALOR P/ CONTA DIF TITULAR 06111878840	035797	-12.745,79	
13/06/2025	RESGATE CONTAMAX AUTOMATICO	000000	21.163,98	0,00
16/06/2025	PAGAMENTO DE BOLETO OUTROS BANCOS GLOBALNET SERVICOS E INFO	000000	-109,90	
16/06/2025	PAGAMENTO DE BOLETO OUTROS BANCOS GLOBALNET SERVICOS E INFO	000000	-429,60	
16/06/2025	RESGATE CONTAMAX AUTOMATICO	000000	539,50	0,00
17/06/2025	TRANSF VALOR P/ CONTA DIF TITULAR 35916048874	042684	-7.044,34	
17/06/2025	PIX ENVIADO CAIXA ECONOMICA FEDERAL	000000	-1.257,40	
17/06/2025	RESGATE CONTAMAX AUTOMATICO	000000	8.301,74	0,00
18/06/2025	PIX ENVIADO CAIXA ECONOMICA FEDERAL	000000	-86,23	
18/06/2025	TED RECEBIDA 46522967000134	000000	1.448.025,41	

18/06/2025	TED RECEBIDA 12928308000180	000000	1.575.981,72	
18/06/2025	TED RECEBIDA 12928308000180	000000	185.000,00	
18/06/2025	PAGAMENTO DE BOLETO COLSAN - ASSOCIACAO BENEF	000000	-432,00	
18/06/2025	PIX ENVIADO FISIO PRIME	000000	-23.000,00	
18/06/2025	PIX ENVIADO M3 SERVICOS MEDICOS E GES	151374	-1.307.060,00	
18/06/2025	PIX ENVIADO TERRA MIX PAVIMENTAO E CO	000000	-58.345,00	
18/06/2025	PIX ENVIADO Terra Mix Pavimentcao E C	000000	-58.345,00	
18/06/2025	PIX ENVIADO MR SOLUCOES INTELIGENTES	314972	-86.940,00	
18/06/2025	PIX ENVIADO MR SOLUCOES INTELIGENTES	410905	-189.000,00	
18/06/2025	APLICACAO CONTAMAX	000000	-1.485.798,90	0,00
20/06/2025	TARIFA AVULSA ENVIO PIX	000000	-19,80	
20/06/2025	TARIFA AVULSA ENVIO PIX 18/06/2025	000000	-9,90	
20/06/2025	RESGATE CONTAMAX AUTOMATICO	000000	29,70	0,00
24/06/2025	TRANSF VALORES P/C/C MESMO TITULAR PARA: 0679.13.010434-6	055041	-360.504,54	
24/06/2025	TRANSF VALORES P/C/C MESMO TITULAR PARA: 0679.13.010434-6	070950	-350.400,50	
24/06/2025	PIX ENVIADO Labormed Servicos Em Saud	000000	-185.000,00	
24/06/2025	RESGATE CONTAMAX AUTOMATICO	000000	895.905,04	0,00
25/06/2025	TARIFA AVULSA ENVIO PIX 24/06/2025	000000	-9,90	
25/06/2025	TRANSF VALOR P/ CONTA DIF TITULAR 44210684899	012153	-4.341,35	
25/06/2025	TRANSF VALOR P/ CONTA DIF TITULAR 33778394886	012157	-5.939,02	
25/06/2025	TRANSF VALOR P/ CONTA DIF TITULAR 33251225820	012256	-3.159,17	
25/06/2025	TRANSF VALOR P/ CONTA DIF TITULAR 46549637821	012259	-3.159,11	
25/06/2025	TRANSF VALOR P/ CONTA DIF TITULAR 39017804831	012260	-3.162,09	
25/06/2025	TRANSF VALOR P/ CONTA DIF TITULAR 43673859811	012361	-4.349,92	
25/06/2025	TRANSF VALORES P/C/C MESMO TITULAR PARA: 0679.13.010434-6	514875	-98.576,68	
25/06/2025	TRANSF VALORES P/C/C MESMO TITULAR PARA: 0679.13.010434-6	555459	-310.000,00	
25/06/2025	RESGATE CONTAMAX AUTOMATICO	000000	432.697,24	0,00
26/06/2025	TRANSF VALOR P/ CONTA DIF TITULAR 21823542808	020346	-3.126,01	
26/06/2025	TRANSF VALOR P/ CONTA DIF TITULAR 18029348800	020346	-3.126,01	
26/06/2025	TRANSF VALOR P/ CONTA DIF TITULAR 07996738890	020445	-4.088,39	
26/06/2025	PAGAMENTO DARF EM CANAIS INTERNET TRIBUTOS FEDERAI	000000	-2.176,94	
26/06/2025	PAGAMENTO DARF EM CANAIS INTERNET TRIBUTOS FEDERAI	000000	-468,16	
26/06/2025	PAGAMENTO DARF EM CANAIS INTERNET TRIBUTOS FEDERAI	000000	-5.819,47	
26/06/2025	PAGAMENTO DARF EM CANAIS INTERNET TRIBUTOS FEDERAI	000000	-18.040,37	
26/06/2025	PAGAMENTO DARF EM CANAIS INTERNET TRIBUTOS FEDERAI	000000	-4.073,63	

26/06/2025	PAGAMENTO DARF EM CANAIS INTERNET TRIBUTOS FEDERAI	000000	-876,05	
26/06/2025	RESGATE CONTAMAX AUTOMATICO	000000	41.795,03	0,00
27/06/2025	TED RECEBIDA 12928308000180	000000	97.972,25	
27/06/2025	APLICACAO CONTAMAX	000000	-97.972,25	0,00
30/06/2025	TRANSF VALOR P/ CONTA DIF TITULAR 47249451847	042856	-3.423,92	
30/06/2025	PAGAMENTO DE BOLETO OUTROS BANCOS FIORILLI	000000	-644,56	
30/06/2025	RESGATE CONTAMAX AUTOMATICO	000000	4.068,48	0,00
			Saldo em Investimentos com Resgate Automático	637.113,22
			Saldo Disponível	**540.625,97**

a = Bloqueio Dia / ADM
b = Bloqueado
p = Lançamento Provisionado

Entenda a composição do seu saldo no quadro abaixo.

Saldo

Posição em: 01/07/2025

Saldo	Valor (R$)
A - Saldo de Conta Corrente	-96.487,25
B - Saldo Bloqueado	0,00
Desbloqueio em 1 dia	0,00
Desbloqueio em 2 dias	0,00
Desbloqueio em mais de 2 dias	0,00
C - Saldo Disponível em Conta Corrente (A - B)	-96.487,25
D - Saldo em Investimentos com Resgate Automático	637.113,22
E - Saldo Disponível (C + D)	**540.625,97**

Central de Atendimento Santander Empresarial - Das 8h às 20h, de segunda a sexta-feira
4004-2125 (Capitais e Regiões Metropolitanas)
0800 702 2125 (Demais Localidades)

Central de Atendimento Getnet - Atendimento 24h por dia, todos os dias
4002-4000 (Capitais e Regiões Metropolitanas)
4003-4000 (Capitais e Regiões Metropolitanas)
0800 648 8000 (Demais Localidades)

Central de Vendas PJ - Das 8h às 20h, de segunda a sexta-feira, exceto feriados.
0800 013 7333

SAC - Atendimento 24h por dia, todos os dias.
Reclamações cancelamentos e informações:
0800 762 7777

Ouvidoria - Disponível das 9h às 18h, de segunda a sexta-feira, exceto feriados.
Se não ficar satisfeito com a solução apresentada:
0800 726 0322
55 (11) 3012 0322 (No exterior, ligue a cobrar)

RELATÓRIO TÉCNICO

GESTÃO E ADMINISTRAÇÃO DA REDE DE ATENÇÃO PSICOSSOCIAL, REDE DE URGÊNCIA E EMERGÊNCIA (UNIDADE DE PRONTO ATENDIMENTO – UPA / CENTRAL DE TRANSPORTE) DO MUNICÍPIO DE RIBEIRÃO PIRES

PERÍODO:

01 de maio de 2025 à 31 de maio de 2025.

Histórico da Instituição

Colaboradores

Visão Global dos Atendimentos

Indicadores do pronto atendimento

Atendimentos por dia

Atendimentos por horário

Estatística por Doenças - CID

Classificação de risco

SUMÁRIO

1. Histórico da Instituição 4
2. UPA Santa Luzia 6
3. Colaboradores. 7
4. Visão Global dos Atendimentos. 8
5. Indicadores do Pronto Atendimento. 9
5.1. Atendimento por dia 01/05/2025 até 31/05/2025. 9
5.2. Atendimentos com medicação prescrita por dia 01/05/2025 até 31/05/2025. 9
5.3. Atendimentos por picos de horário. 10
5.4. Atendimentos por CID (TOP 10) 10
5.5. Classificação de Risco 11
Observação: O sistema SINCARE foi implantado no mês de maio_2025, devido a implantação recente alguns indicadores ainda não foram inseridos no sistema devido a implantação recente. 16

1. Histórico da Instituição

Fundada em 28/09/2016, a **BIOGESP, Associação de Gestão e Execução de Serviços Públicos e Sociais,** é uma entidade sem fins lucrativos, qualificada como Organização Social de Saúde – OSS, que tem por objetivo apoiar, incentivar, desenvolver e promover: SAÚDE, EDUCAÇÃO (ensino, qualificação profissional, pesquisa e extensão), CIÊNCIA E TECNOLOGIA (sistema de informação), ASSISTÊNCIA SOCIAL e o MEIO AMBIENTE.

Para materializar tais ações, a instituição passou a promover a assistência social; desenvolver atividades educativas; incentivar e desenvolver estudos, pesquisas, programas e projetos nas áreas sociais, econômicas, saúde, tecnologia, educação; desenvolver programas de parcerias público privadas; promover contratos de gestão com setor público voltadas para ações de proteção e prevenção, visando o resgate de pessoas em situação de vulnerabilidade social e pessoal, através da implantação e desenvolvimento de projetos sociais, da promoção de ações organizadas, da concepção de novas alternativas para a área social e saúde, otimizando os recursos humanos e financeiros disponíveis em cada empreitada, garantindo o máximo em qualidade e economicidade e a maior abrangência possível.

É por este e outros motivos que a nossa Instituição vem destacando-se em prol da melhoria sócio econômica e da promoção da saúde, disponibilizando novas ferramentas e novos conceitos para o bem-estar geral.

Missão

"Idealizar, implantar, desenvolver, executar e gerir projetos que visam a promoção sócio econômica, a promoção da saúde, através da contínua capacitação profissional e do desenvolvimento de novas ferramentas gerenciais e tecnológicas, capazes de otimizar e potencializar os recursos disponíveis, buscando o envolvimento das classes profissionais envolvidas, da comunidade e do Poder Público, estimulando-os a participarem e colaborarem com tais projetos".

Objetivo

Prestar assistência social por qualquer meio; promover, desenvolver e implementar atividades, projetos, campanhas e ações de saúde, educação e meio ambiente, a todos que procurarem seus serviços, sem distinção de raça, nacionalidade, credo religioso, opinião política, ou qualquer outra forma de discriminação, dentre outras relacionadas a seus objetivos;

Prestar serviços médico-hospitalares, laboratoriais, ambulatoriais, clínicos, e outros de natureza correlata;

Apoiar, assessorar, gerenciar e executar, de forma complementar, serviços de saúde, educação, assistência social e meio ambiente, tanto de natureza privada como pública;

Desenvolver projetos sociais e prestar consultoria e assessoria, na operacionalização dos mesmos, nas áreas de assistência social, saúde, educação e meio-ambiente;

Promover práticas integrativas, complementares e acompanhamentos afins, objetivando a valorização de populações em suas histórias de vida; e,

Promover atividades de acolhimento, fortalecendo relações humanas e abolindo qualquer tipo de exclusão.

Esse relatório tem a finalidade de prestar contas da produção realizada pela Gestão e Administração da Rede Básica de Saúde, Centro de Especialidades Médicas (CEM) e cogestão do Hospital São Lucas do município de Ribeirão Pires.

O objetivo é buscar otimizar os recursos humanos, processos, estrutura física e recursos disponíveis para melhor servir a Atenção Básica, Centro de Especialidades Médicas e Hospital e Maternidade São Lucas.

Com o objetivo de fazer da unidade uma referência em gestão de saúde e atendimento no Estado de São Paulo, começaram a ser implantadas novas filosofias de trabalho, onde entende-se que o incentivo à educação continuada é o grande diferencial para a obtenção de sucesso.



2. UPA Santa Luzia

Inaugurada em 2012, o equipamento atende, em média, 20% de pacientes oriundos de outras cidades e tem papel regional estratégico

A Prefeitura de Ribeirão Pires, por meio da Secretaria de Saúde, realizou um levantamento de atendimentos realizados no primeiro quadrimestre de 2023 na Unidade de Pronto Atendimento (UPA Santa Luzia). Inaugurada no final de 2012, o equipamento de saúde tem se destacado pela qualidade no atendimento não só para os ribeirão-pirenses, como também para moradores de cidades vizinhas, como Mauá, Suzano e Rio Grande da Serra.

Durante todo o ano de 2023, a UPA realizou 142.799 mil atendimentos, entre procedimentos clínicos, ortopédicos e pediátricos. Deste total, 23% dos atendimentos foram prestados a pacientes oriundos de outras cidades, como Mauá, Rio Grande da Serra e Suzano.

Já em 2023, somente nos quatro primeiros meses do ano, o equipamento já atingiu 41,4% do número total de atendimentos realizados no ano passado, ultrapassando 59 mil consultas, sendo 26% dos atendimentos para pacientes de outros municípios.

"Atendemos a todos sem distinção. Um dos princípios do SUS é a universalização do atendimento e a nossa gestão busca atender com excelência quem quer que seja. Na verdade, é até motivo de orgulho para nós ver que a nossa UPA se tornou uma referência regional", analisa o prefeito Guto Volpi, que complementa observando a importância que o Hospital Santa Luzia terá quando estiver funcionando. "O nosso hospital será importante para o atendimento da microrregião, pois vai ajudar a desafogar o Nardini, ampliando a oferta de vagas e facilitando o acesso ao CROSS (Central de Regulação de Ofertas e Serviços de Saúde)", finalizou.

UPA Infantil – Em 2022, a ala especializada em pediatria da UPA Santa Luzia, realizou 32.261 atendimentos de crianças de até 10 anos, sendo 28% das crianças oriundas de outros municípios. Já nos primeiros 120 dias de 2023, o equipamento já ultrapassou 12.600 atendimentos com 32% dos pacientes sendo de outras localidades.

3. Colaboradores.

FUNÇÃO	TOTAL CONTRATUALIZADO
Assistente Administrativo	1
Auxiliar Administrativo	2
Coordenador (a) Administrativo	1
Enfermeiro (a)	18
Enfermeiro (a) RT	1
Farmaceutico (a)	1
Motorista de Ambulância	12
Nutricionista	1
Recepcionista	8
Recepcionista - Folguista	1
Supervisor (a) de Enfermagem	4
Supervisor (a) Recepção	4
Técnico (a) de Enfermagem	66
Técnico (a) de Farmácia	4
Técnico (a) de Farmácia - Folguista	1
Tecnico (a) em Imobilizacao Ortopedica	1
Tecnico (a) em Radiologia	4
Total Geral	**130**

4. Visão Global dos Atendimentos.

Total de Atendimentos no período

17330

Total de Atendimentos no período de 01/05/2025 até 31/05/2025.

Exames Externos 161

Pronto Atendimento 17169

Atendimento médico 16621

Atendimentos não médico 548

5. Indicadores do Pronto Atendimento.

5.1. Atendimento por dia 01/05/2025 até 31/05/2025.

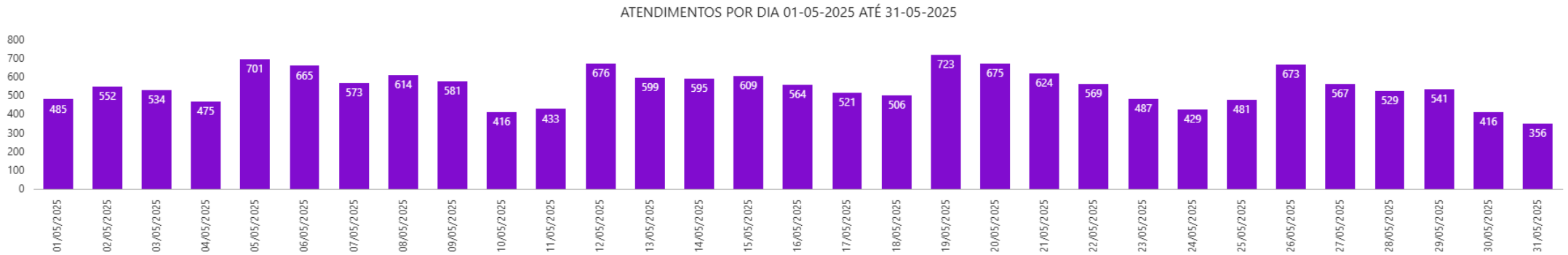

5.2. Atendimentos com medicação prescrita por dia 01/05/2025 até 31/05/2025.

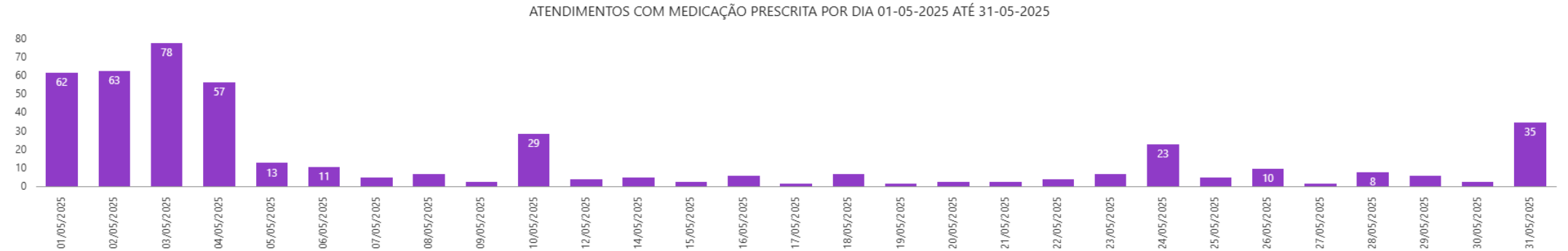

5.3. Atendimentos por picos de horário.

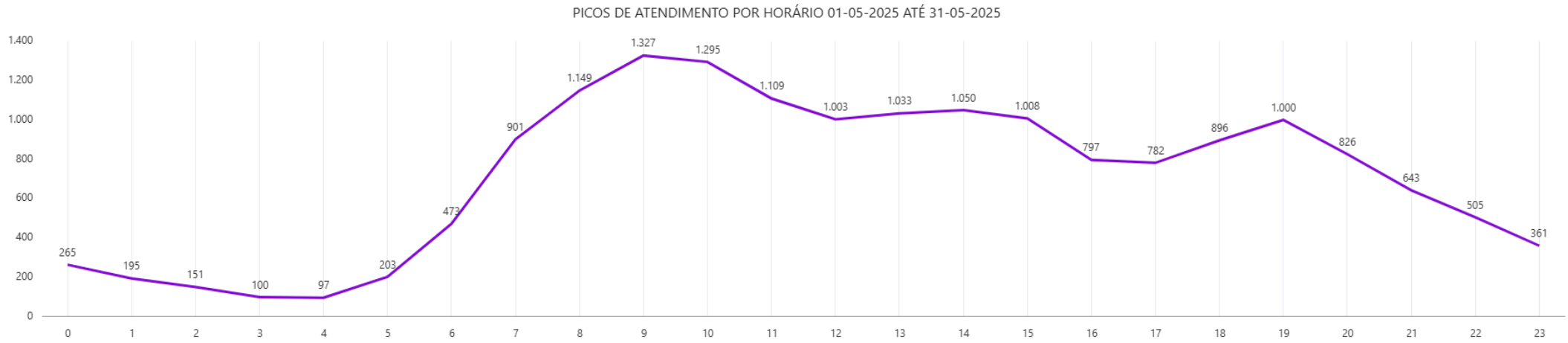

5.4. Atendimentos por CID (TOP 10)

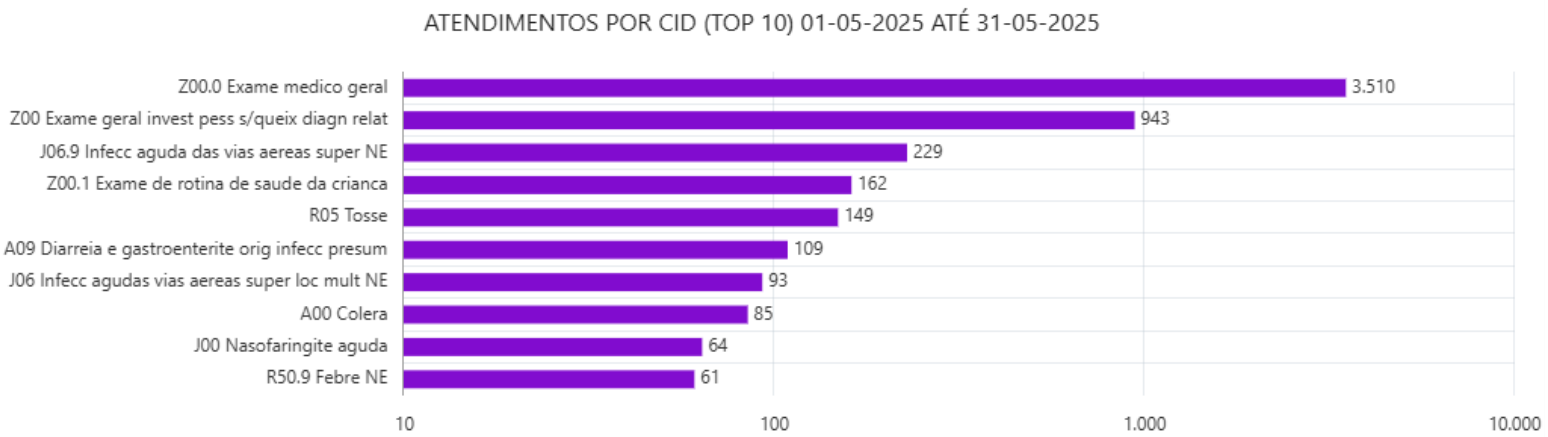

5.5. Classificação de Risco

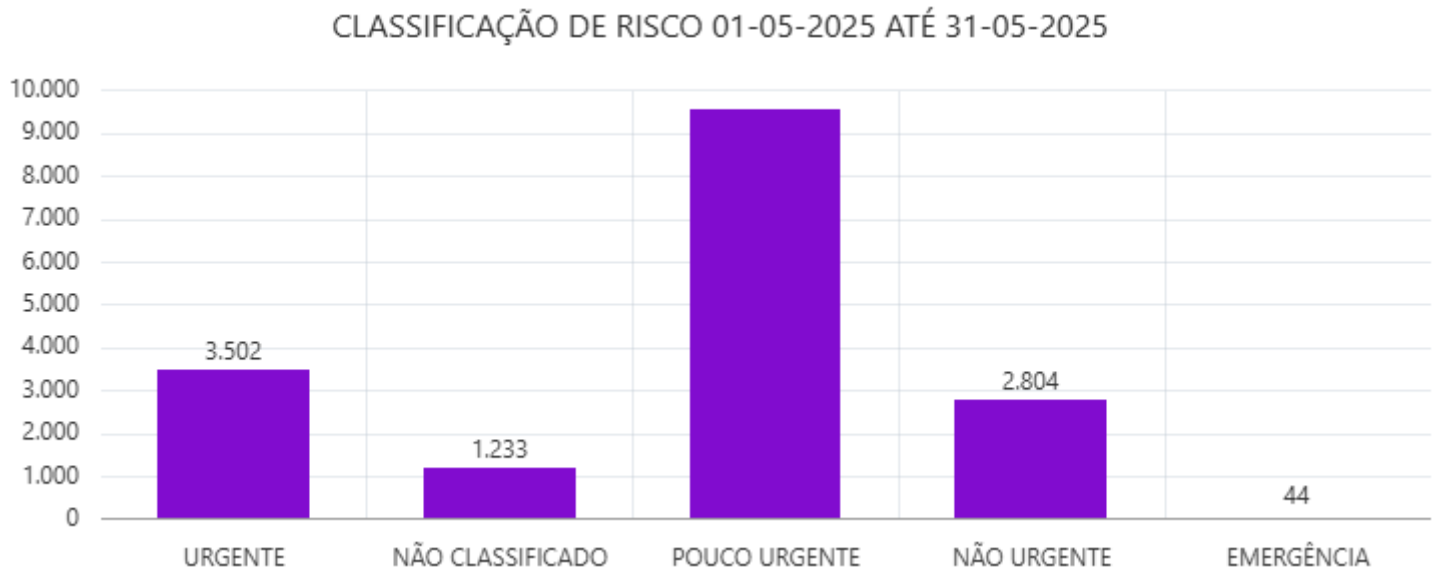

5.6. Realização da triagem

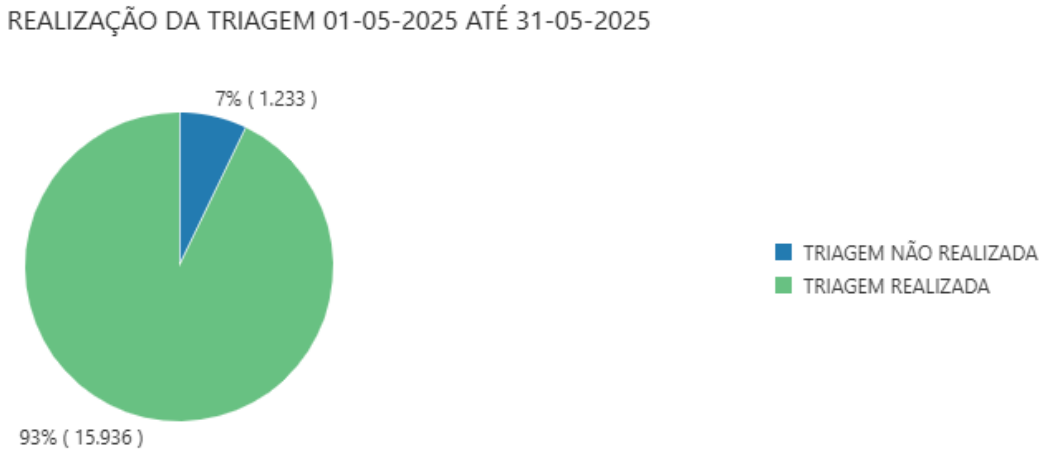

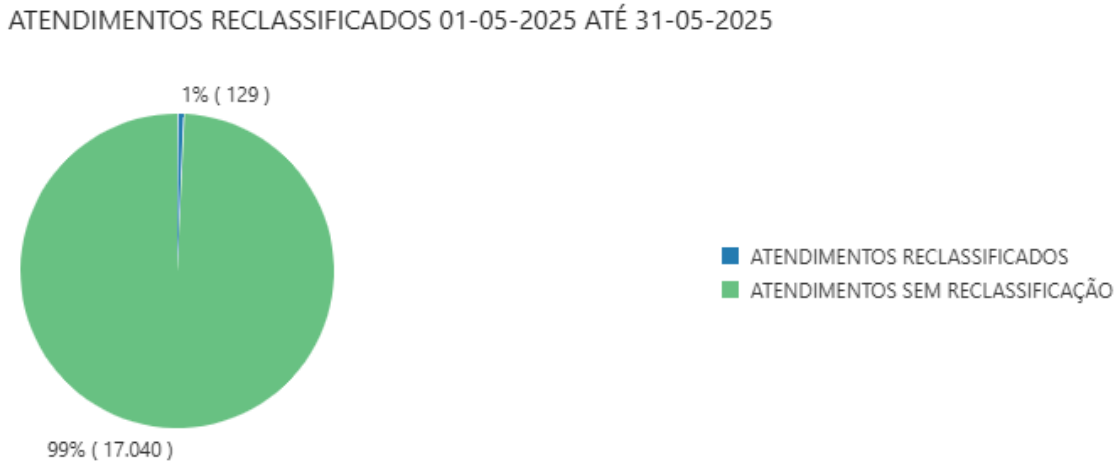

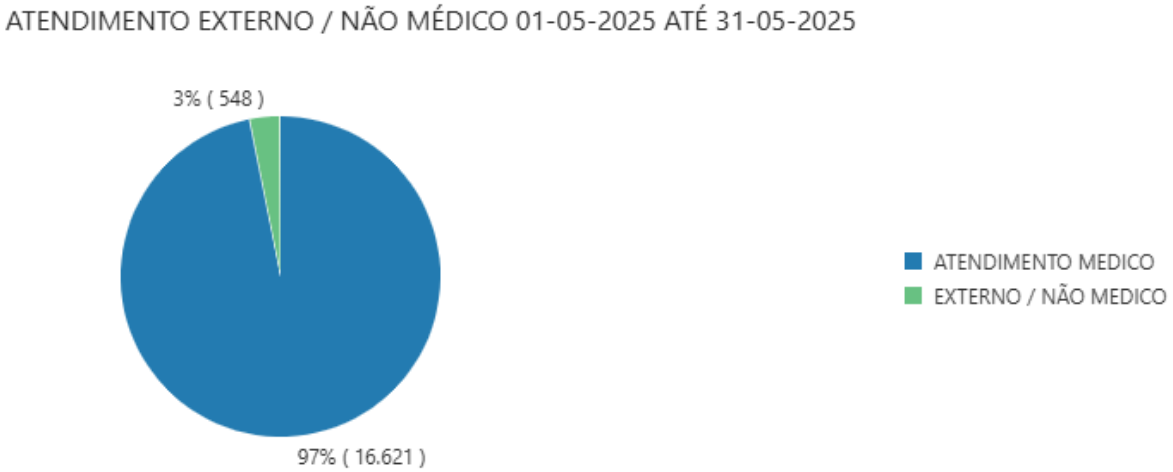

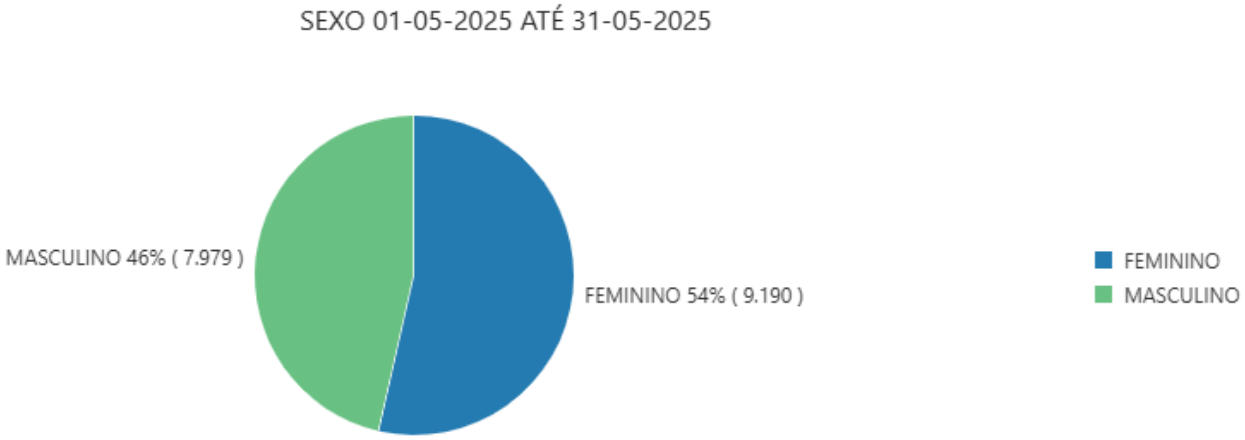
SEXO 01-05-2025 ATÉ 31-05-2025
MASCULINO 46% (7.979)
FEMININO 54% (9.190)
FEMININO
MASCULINO

Total de Exames

6149

Exames e procedimentos

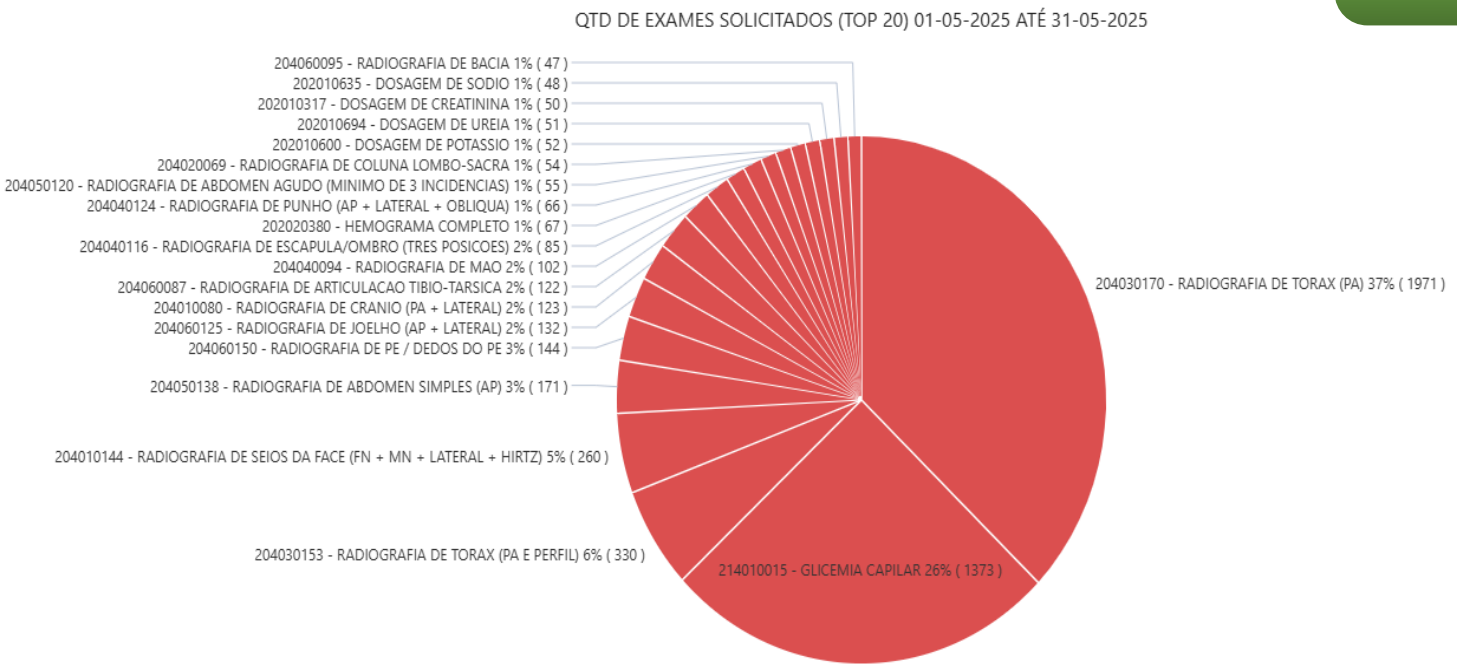

Total de Procedimentos

42997

QTD DE PROCEDIMENTOS SOLICITADOS (TOP 20) 01-05-2025 ATÉ 31-05-2025

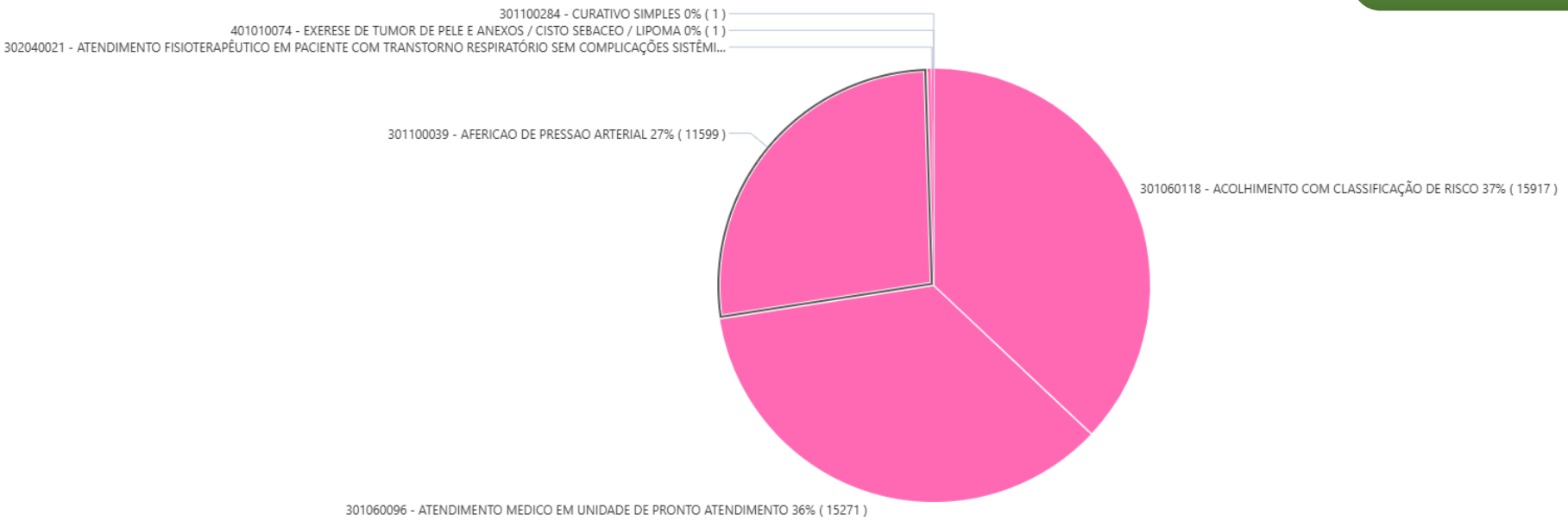

Observação: O sistema SINCARE foi implantado no mês de maio_2025, devido a implantação recente alguns indicadores ainda não foram inseridos no sistema devido a implantação recente.

BIOGESP- Associação de Gestão e Execução de Serviços Públicos e Sociais.

Inscrito no CNPJ sob o nº 26.702.577/0001-39.

Rua Cardeal Arcoverde, n° 1641 – Sala 93/94 – Pinheiros – São Paulo.

CEP: 05421-001.

Contrato 383/2022, firmado em 01/09/2022.